



TEXSTYLES

BASICS | FASHION | CASUAL |
FREIZEIT | KIDS & BABIES





2022

Die Artikel der folgenden Marken sind im Katalog enthalten:

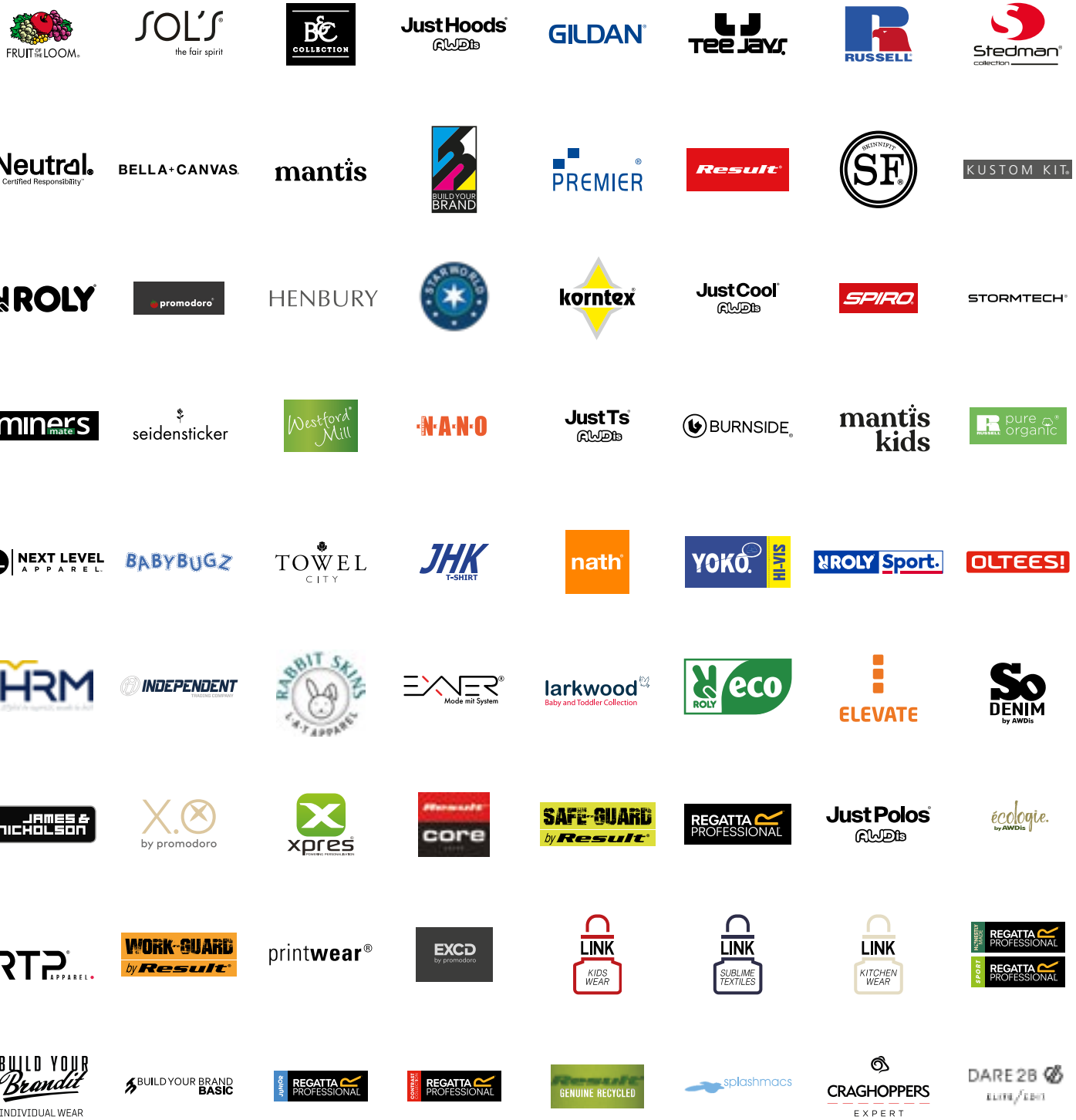

ICONS

MATERIAL

- Bio-Baumwolle
- (Anteilig) aus recycelten Materialien
- Faire Arbeitsbedingungen
- Fairtrade
- PVC free
- PFC free

LABEL

- Heraustrennbares (Nacken-) Label
- Kein (Nacken-) Label

PFLEGEHINWEISE

- Bügelfrei
- Bügelleicht
- Knitterfrei
- Pflegeleicht
- Waschbarkeit
- Max. 25 Wäschen bei 40°
- Industriewäsche geeignet

HIGH VISIBILITY

- High-Vis
- Reflektor-Elemente

MADE IN

- Made in EU
- Made in Germany
- Made in Italy

BESONDERE EIGENSCHAFTEN

- 3-in-1
- Abnehmbare Kapuze
- Antibakteriell
- Antipilling
- Atmungsaktiv
- Echtes Leder
- Feuchtigkeitstransportierend
- Große Größen
- Kopfhörer-Ausgang
- Schnelltrocknend
- Stretch
- Sublimierbar
- Temperature regulating
- UV Schutz
- Anti UV Schutz
- Veredelungszugang
- Verschweißte / Versiegelte Nähte
- Wasserabweisend
- Wasserdicht
- Wendbar
- Winddicht

INHALT

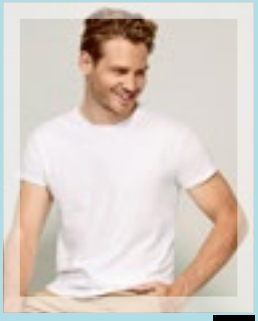

6-77 **01**
Basic T-Shirts



78-133 **02**
Fashion T-Shirts



134-185 **03**
Polo Shirts



186-251 **04**
Sweat Shirts



252-279 **05**
Sweat Jackets



280-303 **06**
Fleece



304-327 **07**
Westen



328-407 **08**
Jacken



408-445 **09**
Freizeit



446-471 **10**
Babybekleidung



472-521 **11**
Kinderbekleidung

Alle genannten Katalogpreise in Eur/Stk. exkl. ges. MwSt. ab Werk

Preisänderungen jederzeit möglich.

Weitere wichtige Informationen finden Sie auf Katalogseite 522.

01 Basic T-Shirts



Rundhals - Lightweight bis 150 g/m²	7-30
Rundhals - Midweight 151 g/m² bis 179 g/m²	31-47
Rundhals - Heavyweight ab 180 g/m²	48-64
Ärmellos	65-71
Langarm	72-77





S9100 | ST9100 Finest Cotton-T

100% Baumwolle
S, M, L, XL
105 g/m² Stedman®

BLACK OPAL | CRIMSON RED | MARINA BLUE
SLATE GREY (SOLID) | WHITE

Gekämmte Ringspinn-Baumwolle | Single-Jersey | Gerollter Kragen aus T-Shirt-Stoff | Nackenband | Doppelnähte an Saum und Ärmelsaum | Seitennähte | Kleines Größenetikett im Nacken | Pflegeetikett in der Seitennaht | Waschbar bei 40 °C

Farbe	Größen	1	ab 24	ab 240
White	S - XL	5,84	5,09	4,77
Coloured	S - XL	6,48	5,67	5,30





S9110 | ST9110 Finest Cotton-T Women

100% Baumwolle
S, M, L, XL
105 g/m² Stedman®

BLACK OPAL | CRIMSON RED | MARINA BLUE
SLATE GREY (SOLID) | WHITE

Gekämmte Ringspinn-Baumwolle | Single-Jersey | Body Fit | Gerollter Kragen aus T-Shirt-Stoff | Weiter, moderner Halsausschnitt | Nackenband | Doppelnähte an Saum und Ärmelsaum | Seitennähte | Kleines Größenetikett im Nacken | Pflegeetikett in der Seitennaht | Waschbar bei 40 °C

Farbe	Größen	1	ab 24	ab 240
White	S - XL	5,84	5,09	4,77
Coloured	S - XL	6,48	5,67	5,30





NX6200 | 6200E Poly/Cotton Crew Tee

65% Polyester / 35% Baumwolle
XS, S, M, L, XL, XXL, 3XL
120 g/m² Next Level Apparel

ANTIQUE DENIM | ANTIQUE GOLD | ASH
BLACK | CHARCOAL (CVC) | INDIGO
ROYAL PINE | SHIRAZ | SILVER
SMOKED PAPRIKA | STONEWASH DENIM | STONEWASH GREEN
WHITE

65 % Polyester/35 % gekämmte Ringspun-Baumwolle | Rundhalsausschnitt | Eingesetzter Kragen mit Ziernaht auf Vorderseite | Satin-Etikett | Seidige Qualität | Leicht | Geeignet für Sublimationsdruck

Farbe	Größen	1	ab 72 (3XL ab 36)	ab 720 (3XL ab 360)
Coloured	XS - XL	8,76	7,95	6,78
Coloured	XXL	10,07	9,24	7,79
Coloured	3XL	12,62	11,52	9,77





BL8413 | 8413 Triblend Crew Neck T-Shirt Woman

50% Polyester / 25% Baumwolle / 25% Viskose
S, M, L, XL
128 g/m² Bella

AQUA TRIBLEND (HEATHER) | BLUE TRIBLEND (HEATHER) | CHARCOAL-BLACK TRIBLEND (HEATHER)
EMERALD TRIBLEND (HEATHER) | GREEN TRIBLEND (HEATHER) | GREY TRIBLEND (HEATHER)
MAROON TRIBLEND (HEATHER) | NAVY TRIBLEND (HEATHER) | ORANGE TRIBLEND (HEATHER)
PURPLE TRIBLEND (HEATHER) | RED TRIBLEND (HEATHER) | TRUE ROYAL TRIBLEND (HEATHER)

50% Polyester / 25% gekämmte, ringgesponnene Baumwolle / 25% Viscose | Mit Seitennaht | Länger geschnitten | Leicht taillierte Passform | BellaCanvasTriblendT

Farbe	Größen	1	ab 72	ab 720
Coloured	S - XL	8,01	6,93	6,77

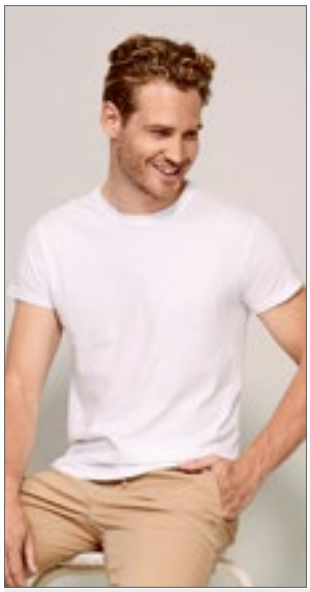



L03564 | 03564 Unisex Epic T-Shirt

100% Baumwolle
XS, S, M, L, XL, XXL, 3XL, 4XL
140 g/m² SOL´S

DEEP BLACK | FRENCH NAVY | GREY MELANGE
RED | ROYAL BLUE | WHITE

Jersey 140 | 100% Bio-Baumwolle, 1x1 Ripp | Rundhals-T-Shirt | Kurze Ärmel | Schlauchware | Ripp-Kragen aus Baumwolle

Farbe	Größen	1	ab 100	ab 1000
White	XS - XXL	3,71	3,17	3,00
White	3XL	4,34	3,71	3,51
White	4XL	5,21	4,44	4,22
Coloured	XS - XXL	4,05	3,47	3,29
Coloured	3XL	4,74	4,04	3,84
Coloured	4XL	5,70	4,86	4,62

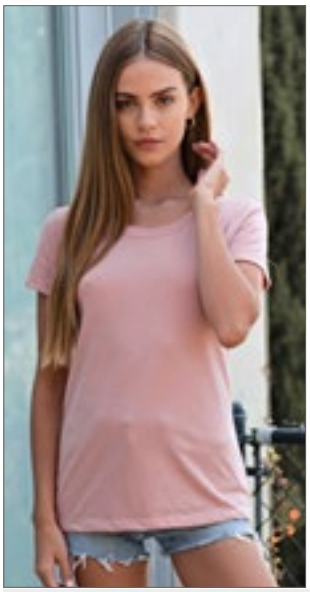



NX1510 | 1510 Ladies´ Ideal T-Shirt

60% Baumwolle / 40% Polyester
XS, S, M, L, XL, XXL
135 g/m² Next Level Apparel

ANTIQUE GOLD | BLACK | CANCUN
DARK GREY | DESERT PINK | HEATHER GREY
HOT PINK | MIDNIGHT NAVY | MINT
RED | ROYAL | SCARLET
TAHITI BLUE | WHITE

Leichter Jersey aus Baumwolle und Polyester | 60% gekämmte Ringspun-Baumwolle / 40% Polyester | Rundhalsausschnitt | Eingesetzter 1x1-Feinripp-Kragen mit Deckstich vorn | Abreißetikett

Farbe	Größen	1	ab 72	ab 720
Coloured	XS - XL	4,94	4,52	3,83
Coloured	XXL	6,39	5,84	4,94

BASIC T-SHIRTS (RUNDHALS - LIGHTWEIGHT BIS 150 G/M²)







BCTM055 | TM055 **Men´s Triblend T-Shirt**

50% Polyester / 25% Baumwolle / 25% Viskose

S, M, L, XL, XXL, 3XL

130 g/m² B&C

BLACK	HEATHER DARK GREY	HEATHER FOREST	HEATHER LIGHT GREY
HEATHER NAVY	HEATHER PURPLE	HEATHER ROYAL BLUE	NAVY
RED	WHITE		

TriBlend TEE mit Rundhalsausschnitt | Seitennähte sorgen für eine optimale Passform | Kragen- und Schulternähte sind mit einem weichen Kantenband verstärkt | Schmaler Kragen aus identischem Material für eine aktuelle Optik | Lockerer, entspannter Schnitt | Atmungsaktiv dank Baumwollmischung | Sehr langlebig, flexibel und knitterfrei dank Polyester | Neutrales Größenlabel ohne Branding | B&C Collection ist Mitglied der Fair Wear Foundation

Farbe	Größen	1	ab 50	ab 500
Coloured	S - 3XL	8,09	7,22	6,68







BCTW056 | TW056 **Women´s Triblend T-Shirt**

50% Polyester / 25% Baumwolle / 25% Viskose

XS, S, M, L, XL, XXL

130 g/m² B&C

BLACK	HEATHER DARK GREY	HEATHER FOREST	HEATHER LIGHT GREY
HEATHER NAVY	HEATHER PURPLE	HEATHER ROYAL BLUE	NAVY
RED	WHITE		

TriBlend TEE mit Rundhalsausschnitt | Seitennähte sorgen für eine optimale Passform | Die Kragennähte sind mit einem weichen Kantenband verstärkt | Schmaler Kragen aus identischem Material für eine moderne, aktuelle Optik | Lockerer, entspannter Schnitt | Bequem, atmungsaktiv und leicht zu tragen durch Baumwollmischung | Sehr langlebig, flexibel und faltenfrei dank Polyester | Neutrales Größenlabel ohne Branding | B&C Collection ist Mitglied der Fair Wear Foundation

Farbe	Größen	1	ab 50	ab 500
Coloured	XS - XXL	8,09	7,22	6,68







JN8008 | 8008 **Men´s Basic-T**

100% Baumwolle

S, M, L, XL, XXL, 3XL

140 g/m² James+Nicholson

ACID YELLOW	ASH (HEATHER)	BLACK	BLACK HEATHER
COBALT	CORAL	DARK GREEN	DARK ROYAL
GOLD YELLOW	GRAPHITE (SOLID)	GREY HEATHER	LIGHT DENIM MELANGE
LIME GREEN	NATURAL	NAVY	OLIVE
ORANGE	PETROL	RED	ROYAL
SKY BLUE	STEEL GREY	WHITE	WINE
YELLOW			

Herren T-Shirt in klassischer Form | 100% gekämmte, ringgesponnene Bio-Baumwolle, Single Jersey | Rundhalsausschnitt | Bündchen mit Elasthan | Tear off!®- Label

Farbe	Größen	1	ab 100	ab 1000
Coloured	S - 3XL	7,65	7,13	6,98







JN8007 | 8007 **Ladies´ Basic-T**

100% Baumwolle

XS, S, M, L, XL, XXL

120 g/m² James+Nicholson

ACID YELLOW	ASH (HEATHER)	BLACK	BLACK HEATHER
COBALT	CORAL	DARK GREEN	DARK ROYAL
GOLD YELLOW	GRAPHITE (SOLID)	GREY HEATHER	LIGHT DENIM MELANGE
LIME GREEN	NATURAL	NAVY	OLIVE
ORANGE	PETROL	RED	ROYAL
SKY BLUE	STEEL GREY	WHITE	WINE
YELLOW			

Damen T-Shirt in klassischer Form | 100% gekämmte, ringgesponnene Bio-Baumwolle, Single Jersey | Halsferner Rundhalsausschnitt | Bündchen mit Elasthan | Leicht tailliert | Tear off!®- Label

Farbe	Größen	1	ab 100	ab 1000
Coloured	XS - XXL	7,65	7,13	6,98







TJ1100 | 1100 **Power Tee**

100% Baumwolle

XS, S, M, L, XL, XXL, 3XL, 4XL, 5XL

140 g/m² Tee Jays

BLACK	BRIGHT YELLOW	DARK GREY (SOLID)	FOREST GREEN
NAVY	RED	WHITE	

Besonders kardierte Bio-Baumwolle | 2-lagiger Kragen mit Elasthan | Nackenband von Schulter zu Schulter | Abreißbares Nackenetikett

Farbe	Größen	1	ab 50	ab 500
White	XS - XXL	5,27	4,59	4,46
White	3XL - 5XL	6,17	5,40	5,24
Coloured	XS - XXL	5,70	4,97	4,82
Coloured	3XL - 5XL	6,60	5,78	5,60







JT100F | JT100F **Women´s The 100 T**

100% Baumwolle (Heather Grey: 90% Baumwolle / 10% Viskose)

XS, S, M, L, XL, XXL

140 g/m² Just Ts

BURGUNDY	COMBAT GREEN	DEEP BLACK	DUSTY PINK
DUSTY PURPLE	HEATHER GREY	INK BLUE	MUSTARD
OXFORD NAVY	SKY BLUE	TWILIGHT PURPLE	WHITE

Gekämmte Ringspun-Baumwolle | Damenschnitt mit Seitennähten | Kurze eingesetzte Ärmel | Nur Größenetikett für einfaches Rebranding – Schwarz mit Farbcodierung für Damen | Oberfläche für Druck oder Stickerei geeignet | Nackenband | Gerippter Rundhalsausschnitt | Ärmel und unterer Saum mit Zwillingsnadelstich-Detail | Seitennähte

Farbe	Größen	1	ab 48	ab 480
Coloured	XS - XXL	7,23	5,99	5,70







JT100 | JT100 **The 100 T**

100% Baumwolle (Heather Grey: 90% Baumwolle / 10% Viskose)

S, M, L, XL, XXL, 3XL, 4XL, 5XL, 6XL

140 g/m² Just Ts

S, M, L, XL, XXL, 3XL, 4XL, 5XL, 6XL

DEEP BLACK	WHITE

S, M, L, XL, XXL, 3XL

AZURE BLUE	BABY PINK	BURGUNDY
CARAMEL TOFFEE	CHARCOAL	COMBAT GREEN
DUSTY GREEN	DUSTY PINK	DUSTY PURPLE
EARTHY GREEN	FIRE RED	HEATHER GREY
INK BLUE	JADE	KELLY GREEN
LAVENDER	MANGO TANGO	MOONDUST GREY
MUSTARD	NUDE	OXFORD NAVY
PEPPERMINT	ROYAL BLUE	SHERBET LEMON
SKY BLUE	TWILIGHT PURPLE	VANILLA MILKSHAKE
WILD MULBERRY		

Gekämmte Ringspun-Baumwolle | Moderne Passform | Kurze Ärmel | Nur Größenetikett für einfaches Rebranding – Schwarz mit Farbcodierung für Unisex | Oberfläche für Druck oder Stickerei geeignet | Nackenband | Gerippter Rundhalsausschnitt | Ärmel und unterer Saum mit Zwillingsnadelstich-Detail | Seitennähte

Farbe	Größen	1	ab 48 (3XL ab 24)	ab 480 (4XL ab 240)
Coloured	S - XXL	7,23	5,99	5,70
Coloured	3XL	9,05	7,49	7,14
Coloured	4XL	9,87	8,18	7,80
Coloured	5XL	10,85	8,99	8,57
Coloured	6XL	11,70	9,68	9,24

BASIC T-SHIRTS (RUNDHALS - LIGHTWEIGHT BIS 150 G/M²)





JN8002 | 8002 **Men´s-T**

100% Baumwolle
S, M, L, XL, XXL, 3XL
140 g/m² James+Nicholson

BLACK | GREY HEATHER | NAVY | RED | WHITE

Gekämmte, ringgesponnene Bio-Baumwolle, Single Jersey | Halsferner Rundhalsausschnitt und Ärmel mit Rollsaum | Tear off!® - Label

Farbe	Größen	1	ab 100	ab 1000
Coloured	S - 3XL	8,18	7,65	7,43

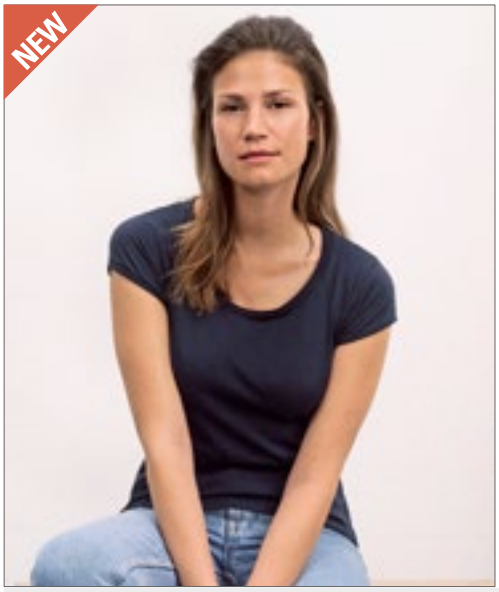



JN8001 | 8001 **Ladies´-T**

100% Baumwolle
XS, S, M, L, XL, XXL
120 g/m² James+Nicholson

BLACK | GREY HEATHER | NAVY | RED | WHITE

Gekämmte, ringgesponnene Bio-Baumwolle, Single Jersey | Halsferner Rundhalsausschnitt und Ärmel mit Rollsaum | Tear off!® - Label | Leicht tailliert

Farbe	Größen	1	ab 100	ab 1000
Coloured	XS - XXL	7,28	6,83	6,60





XO1400 | 1400 **Men´s Roundneck T-Shirt**

100% Baumwolle
XS, S, M, L, XL, XXL, 3XL
140 g/m² X.O by Promodoro

AZUR BLUE | BERRY | BLACK | BRIGHT ROSE | FRENCH NAVY | HEATHER BLACK | HEATHER GREY | HEATHER NAVY | OLIVE | PETROL | STEEL GREY (SOLID) | WHITE

Gekämmte Baumwolle | Elegantes weiches Griffgefühl | Elastisch | Kragenfassung in self fabric | Neutrales Grössenetikett | Verstärkte Schulternähte | Doppelnähte | Seitennähte | Schmal geschnitten

Farbe	Größen	1	ab 100	ab 1000
Coloured	XS - XXL	6,21	5,97	5,75
Coloured	3XL	7,16	6,87	6,62
Heather Colours	XS - XXL	7,68	7,38	7,10
Heather Colours	3XL	8,82	8,49	8,16





XO1505 | 1505 **Women´s Roundneck T-Shirt**

100% Baumwolle
XS, S, M, L, XL, XXL, 3XL
140 g/m² X.O by Promodoro

AZUR BLUE | BERRY | BLACK | BRIGHT ROSE | FRENCH NAVY | HEATHER BLACK | HEATHER GREY | HEATHER NAVY | OLIVE | PETROL | STEEL GREY (SOLID) | WHITE

Gekämmte Baumwolle | Elegantes weiches Griffgefühl | Elastisch | Kragenfassung in self fabric | Neutrales Grössenetikett | Verstärkte Schulternähte | Doppelnähte | Seitennähte | Schmal geschnitten

Farbe	Größen	1	ab 100	ab 1000
Coloured	XS - XXL	5,91	5,69	5,46
Coloured	3XL	6,80	6,53	6,29
Heather Colours	XS - XXL	7,37	7,08	6,81
Heather Colours	3XL	8,48	8,15	7,83





RY7129 | CA7129 **Sublima T-Shirt**

100% Polyester
S, M, L, XL, XXL
140 g/m² Roly

WHITE 01

Kurzarm | Rundhalsausschnitt | Krageneinfassung im gleichen Material | Seitennähte | Polyester mit Baumwolltouch | Ideal zum sublimieren | Abnehmbarer Größensticker

Farbe	Größen	1	ab 100	ab 1000
White 01	S - XXL	3,27	2,93	2,81





K507 | KK507 **Fashion Fit Cotton Tee**

100% Baumwolle (Heather Grey, Dark Grey Marl: 85% Baumwolle / 15% Viskose)
XS, S, M, L, XL, XXL, 3XL
140 g/m² Kustom Kit

BLACK | DARK GREY MARL | HEATHER GREY | NAVY | WHITE

1x1 Ripp-Kragen | Nacken- und Schulterband aus identischem Material | Abgesteppter, vorderer Halsbesatz | Saum und Ärmelbündchen mit Doppelnaht | Kustom Kit® – Abreißetikett am Nacken

Farbe	Größen	1	ab 60 (3XL ab 30)	ab 600 (3XL ab 300)
Coloured	XS - XXL	7,76	6,98	6,63
Coloured	3XL	7,76	6,98	6,63



JHK150SB | SBTSMAN **Men´s Subli T-Shirt**

100% Polyester
XS, S, M, L, XL, XXL, 3XL
140 g/m² JHK

SUBLI WHITE

Seitennähte | Doppelte Nähte an Kragen, Ärmeln und Bund | Band von Schulter zu Schulter | Lycra® im Bündchen

Farbe	Größen	1	ab 100	ab 1000
Subli White	XS - 3XL	4,04	3,50	3,29



BCTM062 | TM062 **Men´s Sublimation T-Shirt**

100% Polyester
S, M, L, XL, XXL, 3XL
140 g/m² B&C

WHITE

TEE-Material mit Baumwoll-Feeling aus 100% Polyester | Geeignet für Sublimationsdruck | Seitennähte sorgen für eine optimale Passform | Kragen- und Schulternähte sind mit einem weichen Kantenband verstärkt | Schmaler Kragen aus identischem Material für eine moderne, aktuelle Optik | Langlebig, flexibel und knitterfrei dank Polyester-Gewebe | Blickdichter Stoff | Neutrales Größenlabel ohne Branding | B&C Collection ist Mitglied der Fair Wear Foundation

Farbe	Größen	1	ab 50	ab 500
White	S - 3XL	4,59	4,08	3,78



BCTW063 | TW063 **Women´s Sublimation T-Shirt**

100% Polyester
XS, S, M, L, XL, XXL
140 g/m² B&C

WHITE

100% Polyester „cotton-feel" TEE mit Rundhalsausschnitt | Seitennähte sorgen für eine optimale Passform | Die Kragennähte sind mit einem weichen Kantenband verstärkt | Schmaler Kragen aus identischem Material für eine moderne, aktuelle Optik | Haltbar, flexibel und knitterfrei dank Polyester-Gewebe | Neutrales Größenlabel ohne Branding | B&C Collection ist Mitglied der Fair Wear Foundation

Farbe	Größen	1	ab 50	ab 500
White	XS - XXL	4,59	4,08	3,78

BASIC T-SHIRTS (RUNDHALS - LIGHTWEIGHT BIS 150 G/M²)







BCTM042 | TM042 **Men´s Inspire T**

100% Baumwolle (Sport Grey: 90% Baumwolle / 10% Viskose)

S, M, L, XL, XXL, 3XL

140 g/m² B&C

ATOLL	BLACK	DARK GREY (SOLID)	FUCHSIA
GOLD	KHAKI	LIGHT GREY	MILLENNIAL KHAKI
MILLENNIAL PINK	NAVY	ORANGE	REAL GREEN
RED	ROYAL BLUE	SPORT GREY (HEATHER)	URBAN ORANGE
URBAN PURPLE	WHITE		

100% gekämmte, ringgesponnene Bio-Baumwolle | Seitennähte sorgen für eine optimale Passform | Medium-Fit | Dünne Kragenrippe | Kragen- und Schulternähte sind mit einem weichen Kantenband verstärkt | Neutrales Größenlabel ohne Branding | B&C Collection ist Mitglied der Fair Wear Foundation

Farbe	Größen	1	ab 50	ab 500
White	S - 3XL	5,43	4,85	4,49
Coloured	S - 3XL	6,03	5,39	4,98







BCTW043 | TW043 **Women´s Inspire T**

100% Baumwolle (Sport Grey: 90% Baumwolle / 10% Viskose)

XS, S, M, L, XL, XXL

140 g/m² B&C

ATOLL	BLACK	DARK GREY (SOLID)	FUCHSIA
GOLD	KHAKI	LIGHT GREY	MILLENNIAL KHAKI
MILLENNIAL PINK	NAVY	ORANGE	REAL GREEN
RED	ROYAL BLUE	SPORT GREY (HEATHER)	URBAN ORANGE
URBAN PURPLE	WHITE		

100% gekämmte, ringgesponnene Bio-Baumwolle | Rundhalsausschnitt | Seitennähte sorgen für eine optimale Passform | Medium-Fit | Schmaler Kragen aus Ripp-Strick für eine moderne, aktuelle Optik | Die Kragennähte sind mit einem weichen Kantenband verstärkt | Neutrales Größenlabel ohne Branding | B&C Collection ist Mitglied der Fair Wear Foundation

Farbe	Größen	1	ab 50	ab 500
White	XS - XXL	5,43	4,85	4,49
Coloured	XS - XXL	6,03	5,39	4,98







BYBB010 | BB010 **Basic Round Neck T-Shirt**

100% Baumwolle

XS, S, M, L, XL, XXL, 3XL, 4XL, 5XL

140 g/m² Build Your Brand Basic

BLACK	BURGUNDY	CHARCOAL
COBALTBLUE	HEATHER GREY	NAVY
OLIVE	SAND	TAXI YELLOW
WHITE		

Single Jersey | Regular fit | Gerippter Rundhalsausschnitt | Kurze, eingesetzte Ärmel

Farbe	Größen	1	ab 100	ab 1000
Coloured	XS - XXL	4,11	3,68	3,47
Coloured	3XL - 5XL	4,53	4,05	3,83





BYBB012 | BB012 **Ladies´ Basic Tee**

100% Baumwolle

XS, S, M, L, XL, XXL, 3XL, 4XL, 5XL

140 g/m² Build Your Brand Basic

BLACK	BURGUNDY	CHARCOAL
CHERRY	HEATHER GREY	NAVY
OLIVE	PINK	TEAL
WHITE		

Single Jersey | Regular Fit | Gerippter Rundhalsausschnitt | Kurze, eingesetzte Ärmel

Farbe	Größen	1	ab 100	ab 1000
Coloured	XS - XXL	3,93	3,53	3,32
Coloured	3XL - 5XL	4,53	4,05	3,83





BYBB013 | BB013 **Ladies´ Wide Neck Tee**

100% Baumwolle

XS, S, M, L, XL, XXL, 3XL, 4XL, 5XL

140 g/m² Build Your Brand Basic

BLACK	BURGUNDY	CHARCOAL
CHERRY	HEATHER GREY	NAVY
OLIVE	PINK	TEAL
WHITE		

Single Jersey | Loose Fit | Rundhalsausschnitt | Weiter Ausschnitt, kann über eine Schulter gezogen werden | Kurze, angeschnittene Ärmel

Farbe	Größen	1	ab 100	ab 1000
Coloured	XS - XXL	3,93	3,53	3,32
Coloured	3XL - 5XL	4,53	4,05	3,83







S9400 | ST9400 **Shawn Slub Crew Neck**

100% Baumwolle

S, M, L, XL, XXL

140 g/m² Stedman®

BLACK OPAL | CRIMSON RED | POWDER BLUE | POWDER GREY | SLATE GREY (SOLID) | WHITE

Ringspinn-Baumwolle | Slub-Garn für strukturierte Optik | Single Jersey | Verstärkte Schulternaht | Eingefasster Halsausschnitt | Handstiche an Ärmelabschluss und Saum | Schulter-Nackenband | Pflegeetikett in der Seitennaht | Kleines Größenetikett im Nacken | Seitennähte | Normal Fit | Waschbar bis 40 °C

Farbe	Größen	1	ab 24	ab 240
Powder Blue	S - XXL	4,88	4,28	3,99
White	S - XXL	7,64	6,69	6,26
Coloured	S - XXL	8,76	7,67	7,17







S9500 | ST9500 **Sharon Slub Crew Neck Women**

100% Baumwolle

S, M, L, XL

140 g/m² Stedman®

BLACK OPAL | CRIMSON RED | POWDER GREY | TRUE BLUE | WHITE

Weiche Baumwolle aus Slub-Garn mit individueller Knötchenstruktur | Verstärkte Schulternaht | Schmaler Ripp-Kragen | Weiter, moderner Halsausschnitt | Handstiche an Ärmelabschluss und Saum | Schulter-Nackenband | Pflegeetikett in der Seitennaht | Kleines Größenetikett im Nacken | Seitennähte | Normal Fit | Waschbar bis 40 °C

Farbe	Größen	1	ab 24	ab 240
True Blue	S - XL	4,64	4,07	3,80
White	S - XL	7,19	6,29	5,88
Coloured	S - XL	8,36	7,32	6,84

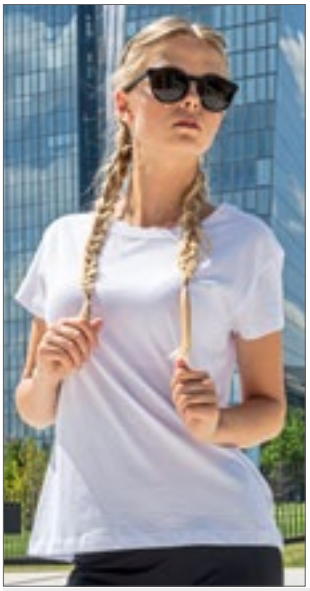





BY052 | BY052 **Ladies´ Box Tee**

100% Baumwolle (Heather Grey: 90% Baumwolle / 10% Viskose), (Charcoal: 60% Baumwolle / 40% Polyester)

XS, S, M, L, XL, XXL, 3XL, 4XL, 5XL

140 g/m² Build Your Brand

XS, S, M, L, XL, XXL, 3XL, 4XL, 5XL

BLACK | PINK | WHITE

XS, S, M, L, XL

OLIVE

Neutrales Größenlabel ohne Branding | Für Nackendruck geeignet | Ripp-Bündchen am Halsausschnitt

Farbe	Größen	1	ab 100 (3XL ab 70)	ab 1000 (3XL ab 700)
Coloured	XS - XL	4,94	4,43	4,17
Coloured	XXL	5,78	5,18	4,88
Coloured	3XL - 5XL	5,78	5,18	4,88







BY005 | BY005 **Light T-Shirt Round Neck**

100% Baumwolle (Grey: 90% Baumwolle / 10% Viskose), (Charcoal: 60% Baumwolle / 40% Polyester)

S, M, L, XL, XXL, 3XL, 4XL, 5XL

140 g/m² Build Your Brand

S, M, L, XL, XXL, 3XL, 4XL, 5XL

NAVY | OLIVE

S, M, L, XL, XXL

BLACK | CHARCOAL (HEATHER) | HEATHER GREY | WHITE

Single-Jersey | Neutrales Größenlabel ohne Branding, für Nackendruck geeignet | Set-In-Ärmel | Nackenband | Schmales Halsbündchen | Doppelnähte am Saum | Lang und schmal geschnitten

Farbe	Größen	1	ab 100 (3XL ab 70)	ab 1000 (3XL ab 700)
Coloured	S - XXL	5,78	5,18	4,88
Coloured	3XL - 5XL	6,60	5,93	5,57







NX3900 | 3900 **Ladies´ Boyfriend Tee**

100% Baumwolle (Heather Grey: 90% Baumwolle / 10% Polyester)

XS, S, M, L, XL, XXL, 3XL

145 g/m² Next Level Apparel

BLACK | HEATHER GREY | HEAVY METAL | MIDNIGHT NAVY | RED | WHITE

Feine Jerseyware | 100% gekämmte Ringspun-Baumwolle (Heather Grey: 90% Baumwolle / 10% Polyester) | Rundhalsausschnitt | Eingesetzter 1x1-Feinripp-Kragen | Abreißetikett

Farbe	Größen	1	ab 72 (3XL ab 36)	ab 720 (3XL ab 360)
Coloured	XS - XL	6,42	5,76	4,97
Coloured	XXL	7,76	7,02	6,00
Coloured	3XL	10,26	9,32	7,94

Mehr Artikel sind online verfügbar.







BCTU01B | TU01B #Organic E150 T-Shirt

100% Baumwolle (Heather Grey: 90% Baumwolle / 10% Viskose)

XS, S, M, L, XL, XXL, 3XL, 4XL, 5XL

145 g/m² B&C

XS, S, M, L, XL, XXL, 3XL, 4XL, 5XL

BLACK PURE	HEATHER GREY	NAVY BLUE	RED
ROYAL	WHITE		

XS, S, M, L, XL, XXL, 3XL

APPLE GREEN	ASPHALT	BLUE FOG	BURGUNDY
FOREST GREEN	LIME	MAGENTA PINK	MOCHA
OFF WHITE	PURE ORANGE	RADIANT PURPLE	SAGE
SOFT ROSE	YELLOW FIZZ		

Unisex | Single-Jersey | Kurze Ärmel | Rundhalsausschnitt | Normale Passform | 100% einlaufvorbehandelte Bio-Baumwolle, ringgesponnen und gekämmt | Röhrenförmige Konstruktion | Dünne Kragenrippe | Nackenband | Sichtbares Nackenetikett „Hallo, ich bin Bio“ | Einfaches Branding: Kein B&C-Etikett | Widerstandsfähige Qualität | Weiches Handgefühl | Glatte und weiche Oberfläche | Abreißetikett

Farbe	Größen	1	ab 100	ab 1000
Coloured	XS - XXL	5,07	4,10	3,78
Coloured	3XL - 5XL	6,33	5,12	4,73







BCTW02B | TW02B Women´s #Organic E150 T-Shirt

100% Baumwolle (Heather Grey: 90% Baumwolle / 10% Viskose)

XS, S, M, L, XL, XXL, 3XL

145 g/m² B&C

XS, S, M, L, XL, XXL, 3XL

BLACK PURE	HEATHER GREY	NAVY BLUE	RED
ROYAL	WHITE		

XS, S, M, L, XL, XXL

APPLE GREEN	ASPHALT	BLUE FOG	BURGUNDY
FOREST GREEN	LIME	MAGENTA PINK	MOCHA
OFF WHITE	PURE ORANGE	RADIANT PURPLE	SAGE
SOFT ROSE	YELLOW FIZZ		

Einlaufvorbehandelte, ringgesponnene, gekämmte Bio-Baumwolle | Single-Jersey | Rundhalsausschnitt | Normale Passform | Seitennähte | Dünne Kragenrippe | Einfaches Branding: Kein B&C-Etikett | Widerstandsfähige Qualität und ultraweiches Handgefühl | Abreißetikett in der Seitennaht

Farbe	Größen	1	ab 100	ab 1000
Coloured	XS - XXL	5,07	4,10	3,78
Coloured	3XL	6,33	5,12	4,73















BL6400CVC | 6400CVC Women´s Relaxed CVC Short Sleeve Tee

52% Baumwolle / 48% Polyester

S, M, L, XL, XXL

145 g/m² Bella

S, M, L, XL, XXL

DARK GREY HEATHER

S, M, L, XL

ATHLETIC HEATHER	BLACK HEATHER	DEEP HEATHER
HEATHER DEEP TEAL	HEATHER FRENCH VANILLA	HEATHER MAUVE
HEATHER MUSTARD	HEATHER NATURAL	HEATHER NAVY
HEATHER PINK GRAVEL	HEATHER SAGE	HEATHER SUNSET

Gekämmte und ringgesponnene Airlume-Baumwolle | Mit Seitennaht | Lockere Passform | Abreißetikett | Einlaufvorbehandelt | Melierte Struktur

Farbe	Größen	1	ab 48	ab 480
Coloured	S - XL	6,35	5,49	5,36
Dark Grey Heather	XXL	8,31	7,19	7,02

BL6400 | 6400 Women´s Relaxed Jersey Short Sleeve Tee

100% Baumwolle

S, M, L, XL, XXL

145 g/m² Bella

S, M, L, XL, XXL

BLACK	WHITE

S, M, L, XL

DARK GREY SOLID	GOLD	LAVENDER BLUE
LAVENDER DUST	MAROON	MILITARY GREEN
MUSTARD	NAVY	PINK
RED	ROYAL PURPLE	SAGE
SAND DUNE	TEAL	TERRACOTTA

Gekämmte und ringgesponnene Airlume-Baumwolle | Mit Seitennaht | Lockere Passform | Abreißetikett | Einlaufvorbehandelt

Farbe	Größen	1	ab 48	ab 480
Coloured	S - XL	6,17	5,34	5,21
Coloured	XXL	8,13	7,04	6,86

NX6610 | 6610 Ladies´ CVC T-Shirt

60% Baumwolle / 40% Polyester

XS, S, M, L, XL, XXL

145 g/m² Next Level Apparel

BLACK	CHARCOAL (CVC)	DARK HEATHER GREY (CVC)
MIDNIGHT NAVY (CVC)	RED (CVC)	WHITE

CVC-Jersey | 60% gekämmte Ringspun-Baumwolle / 40% Polyester | Rundhalsausschnitt | Eingesetzter 1x1-Feinripp-CVC-Kragen | Abreißetikett

Farbe	Größen	1	ab 72	ab 720
Coloured	XS - XL	6,36	5,73	4,92
Coloured	XXL	7,65	6,95	5,93



NEXT LEVEL APPAREL









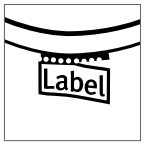

NX6210 | 6210 **Men´s CVC T-Shirt**

60% Baumwolle / 40% Polyester

XS, S, M, L, XL, XXL, 3XL, 4XL

145 g/m² Next Level Apparel

XS, S, M, L, XL, XXL, 3XL, 4XL

BLACK	BONDI BLUE (CVC)	CARDINAL (CVC)
CHARCOAL (CVC)	DARK HEATHER GREY (CVC)	ICE BLUE (CVC)
INDIGO (CVC)	KELLY GREEN (CVC)	MIDNIGHT NAVY (CVC)
MILITARY GREEN (CVC)	ORANGE (CVC)	PURPLE RUSH (CVC)
RED (CVC)	ROYAL (CVC)	SILK (CVC)
STONE GREY (CVC)	STORM (CVC)	TAHITI BLUE (CVC)
TURQUOISE (CVC)	WHITE	

XS, S, M, L, XL, XXL, 3XL

TEAL

CVC-Jersey | 60% gekämmte Ringspun-Baumwolle / 40% Polyester | Rundhalsausschnitt | Eingesetzter 1x1-Feinripp-CVC-Kragen | Abreißetikett

Farbe	Größen	1	ab 72 (3XL ab 36)	ab 720 (3XL ab 360)
Coloured	XS - XL	6,75	6,03	5,22
Coloured	XXL	8,04	7,28	6,23
Coloured	3XL	10,64	9,69	8,22
Coloured	4XL	12,05	10,97	9,32

Mehr Artikel sind online verfügbar.

NEXT LEVEL APPAREL





NX6010 | 6010 Men´s Tri-Blend T-Shirt

50% Polyester / 25% Baumwolle / 25% Viskose

S, M, L, XL, XXL, 3XL

145 g/m² Next Level Apparel

ENVY (TRI-BLEND)	HEATHER WHITE (TRI-BLEND)	INDIGO (TRI-BLEND)
MILITARY GREEN (TRI-BLEND)	PREMIUM HEATHER (TRI-BLEND)	VINTAGE BLACK (TRI-BLEND)
VINTAGE NAVY (TRI-BLEND)	VINTAGE PURPLE (TRI-BLEND)	VINTAGE RED (TRI-BLEND)
VINTAGE ROYAL (TRI-BLEND)	VINTAGE TURQUOISE (TRI-BLEND)	

Triblend-Jersey | 50 % Polyester/25 % gekämmte Ringspun-Baumwolle/25 % Viskose | Rundhalsausschnitt | Eingesetzter 1x1-Feinripp-Kragen aus Triblend-Gewebe | Satin-Label

Farbe	Größen	1	ab 72 (3XL ab 36)	ab 720 (3XL ab 360)
Coloured	S - XL	10,07	8,36	7,79
Coloured	XXL	11,40	10,28	8,82
Coloured	3XL	13,50	12,21	10,44



NEXT LEVEL APPAREL





NX6410 | 6410 Men´s Sueded T-Shirt

60% Baumwolle / 40% Polyester

XS, S, M, L, XL, XXL, 3XL

145 g/m² Next Level Apparel

BANANA CREAM	BLACK	CARDINAL
COOL BLUE	DARK HEATHER GREY (SUEDED)	ENVY (SUEDED)
HEATHER CHARCOAL (SUEDED)	HEATHER COOL BLUE (SUEDED)	HEATHER FOREST GREEN (SUEDED)
HEATHER MAROON (SUEDED)	HEATHER METAL (SUEDED)	HEAVY METAL
LIGHT GREY (SOLID)	MIDNIGHT NAVY	MILITARY GREEN (SUEDED)
RED	ROYAL	SAND
TAHITI BLUE (SUEDED)	WHITE	

Velours-Jersey | 60% gekämmte Ringspun-Baumwolle / 40% Polyester | Rundhalsausschnitt | Eingesetzter 1x1-Feinripp-Velourskragen | Satin-Label

Farbe	Größen	1	ab 72 (3XL ab 36)	ab 720 (3XL ab 360)
Coloured	XS - XL	8,87	7,95	6,86
Coloured	XXL	10,08	9,12	7,80
Coloured	3XL	12,50	11,36	9,66











RTP03254 | 03254 **Men´s Tempo T-Shirt 145 gsm (Pack of 10)**

100% Baumwolle (Grey Melange: 85% Baumwolle / 15% Viskose)

S, M, L, XL, XXL, 3XL

145 g/m² RTP Apparel

DEEP BLACK | FRENCH NAVY | GREY MELANGE | WHITE

Ringspun-Baumwolle | Vorbehandeltes T-Shirt für Digitaldruck | Rundhalsausschnitt | Schlauchware | Enzymbehandlung für ein weiches Gefühl | Gerippter Kragen | Nackenband | Bio-Baumwolle | Kein Etikett am Ausschnitt | Tearaway®-Etikett an den Seitennähten/Schultern | Nur in Packungen erhältlich | Keine Rückgabe möglich | Der Druckbereich befindet sich 5 cm von der Unterseite des Kragens entfernt, in der Mitte der Vorderseite des Shirts | Druckbereich (Höhe x Breite) Größe: S (49 x 34 cm), M (51 x 36 cm), L (52 x 38 cm), XL (52 x 40 cm), XXL (55 x 42 cm), 3XL (58 x 44 cm) | Hinweise zur Lagerung und Handhabung: Stabile Temperatur unter 30 °C, Luftfeuchtigkeit ca. 65 %, staubfreie Umgebung, sorgfältige Handhabung (nicht reiben/dehnen) | Bedrucken mit allen herkömmlichen digitalen Textildirektdruckmaschinen möglich, nicht geeignet für Maschinen mit integrierter Vorbehandlung | Zusätzliche Druckinformationen: Je trockener die Baumwolle, desto besser die Farbbrillanz. Wenn die Shirts in einem Raum mit hoher Luftfeuchtigkeit gelagert werden, ist es ratsam, das Shirt vor dem Drucken 3 – 5 Sekunden vorzupressen. Das Shirt kann vorgepresst werden und Sie können sofort oder innerhalb der nächsten 30 Minuten mit dem Bedrucken beginnen.

Farbe	Größen	1	ab 50	ab 500
White	S - XXL	61,20	51,90	48,45
White	3XL	62,70	53,10	49,65
Coloured	S - XXL	64,95	55,05	51,45
Coloured	3XL	72,30	61,20	57,30









RTP03255 | 03255 **Women´s Tempo T-Shirt 145 gsm (Pack of 10)**

100% Baumwolle (Grey Melange: 85% Baumwolle / 15% Viskose)

XS, S, M, L, XL, XXL

145 g/m² RTP Apparel

DEEP BLACK | FRENCH NAVY | GREY MELANGE | WHITE

Ringgesponnene Baumwolle | Vorbehandeltes T-Shirt für Digitaldruck | Rundhalsausschnitt | Seitennähte | Enzymbehandlung für ein weiches Gefühl | Gerippter Kragen | Nackenband | Bio-Baumwolle | Kein Etikett am Ausschnitt | Tearaway®-Etikett an den Seitennähten/Schultern | Nur in Packungen erhältlich | Keine Rückgabe möglich | Der Druckbereich befindet sich 5 cm von der Unterseite des Kragens entfernt, in der Mitte der Vorderseite des Shirts | Druckbereich (Höhe x Breite) Größe: XS (41 x 26 cm), S (42 x 28 cm), M (44 x 29 cm), L (46 x 30 cm), XL (47 x 32 cm), XXL (48 x 33 cm) | Hinweise zur Lagerung und Handhabung: Stabile Temperatur unter 30 °C, Luftfeuchtigkeit ca. 65 %, staubfreie Umgebung, sorgfältige Handhabung (nicht reiben/dehnen) | Bedrucken mit allen herkömmlichen digitalen Textildirektdruckmaschinen möglich, nicht geeignet für Maschinen mit integrierter Vorbehandlung | Zusätzliche Druckinformationen: Je trockener die Baumwolle, desto besser die Farbbrillanz. Wenn die Shirts in einem Raum mit hoher Luftfeuchtigkeit gelagert werden, ist es ratsam, das Shirt vor dem Drucken 3 – 5 Sekunden vorzupressen. Das Shirt kann vorgepresst werden und Sie können sofort oder innerhalb der nächsten 30 Minuten mit dem Bedrucken beginnen.

Farbe	Größen	1	ab 50	ab 500
White	XS - XXL	61,20	51,90	48,45
Coloured	XS - XXL	64,95	55,05	51,45











JHK152 | TSRLCMF **Ladies´ Regular Comfort T-Shirt**

100% Baumwolle (Grey Melange: 85% Baumwolle / 15% Viskose), (Heather Farben: 65% Polyester / 35% Baumwolle), (Denim Heather: 60% Baumwolle / 40% Polyester), (Fluor: 100% Polyester)

S, M, L, XL, XXL

145 g/m² JHK

AZALEA | AZURE | BLACK | BOTTLE GREEN HEATHER
BURGUNDY | BURGUNDY HEATHER | CARDINAL | CHARCOAL HEATHER
CHOCOLATE | DENIM HEATHER | FUCHSIA | FUCHSIA FLUOR
GOLD | GREY MELANGE | KELLY GREEN | LAVENDER HEATHER
LIME | MINT GREEN | MUSTARD HEATHER | NAVY
ORANGE | PINK | PURPLE | RASPBERRY
RED | ROYAL BLUE | SKY | TURQUOISE
TURQUOISE HEATHER | WHITE

Single-Jersey | Körpernahe Passform

Farbe	Größen	1	ab 100	ab 1000
White	S - XXL	3,17	2,75	2,57
Coloured	S - XXL	3,39	2,94	2,76
Heather Colours	S - XXL	3,69	3,20	3,00









S9120 | ST9120 **Megan Crew Neck Women**

100% Baumwolle

XS, S, M, L, XL

145 g/m² Stedman®

XS, S, M, L, XL

BLACK OPAL | MARINA BLUE | WHITE

S, M, L, XL

CRIMSON RED | CUPCAKE PINK | GREY HEATHER | PUMPKIN

Gekämmte, ringgesponnene Baumwolle | Kurze, moderne Ärmel mit schmalem Ripp-Bündchen | Kontrastfarbenes Nackenband in Cupcake Pink (bei Shirtfarbe Cupcake Pink: Nackenband in Marina Blue) | Schmaler Ripp-Kragen | Weiter Halsausschnitt | Waschbar bis 40 °C | Body Fit

Farbe	Größen	1	ab 24	ab 240
White	XS - XL	5,51	4,82	4,49
Coloured	XS - XL	6,48	5,67	5,30

BASIC T-SHIRTS (RUNDHALS - LIGHTWEIGHT BIS 150 G/M²)



BELLA+CANVAS



BL6004 | 6004 **Women´s The Favorite T-Shirt**

100% Baumwolle (Athletic Heather: 90% Baumwolle / 10% Polyester), (Heather Farben: 52% Baumwolle / 48% Polyester)

S, M, L, XL

145 g/m² Bella

ATHLETIC HEATHER	BERRY	BLACK
CORAL	DARK GREY HEATHER	KELLY GREEN
MAROON	NAVY	ORANGE
RED	TEAL	TEAM PURPLE
TRUE ROYAL	WHITE	YELLOW

Gekämmte, ringgesponnene Baumwolle | Schulterband | Lang geschnitten | Eng geschnittene Ärmel | Mit Seitennaht | Für den Einzelhandel geeignet

Farbe	Größen	1	ab 84	ab 840
Coloured	S - XL	6,17	5,34	5,21
Heather Colours	S - XL	6,35	5,49	5,36



ROLY



RY6424 | CA6424 **Atomic 150 T-Shirt**

100% Baumwolle (Heather Grey: 85% Baumwolle / 15% Viskose)

S, M, L, XL, XXL, 3XL, 4XL, 5XL

150 g/m² Roly

S, M, L, XL, XXL, 3XL, 4XL, 5XL

BLACK 02	WHITE 01

S, M, L, XL, XXL, 3XL

HEATHER GREY 58	KELLY GREEN 20	NAVY BLUE 55
ORANGE 31	RED 60	ROSETTE 78
ROYAL BLUE 05	TURQUOISE 12	YELLOW 03

Single-Jersey | T-Shirt mit doppellagigem runden Halsausschnitt | Verstärkte, verdeckte Nähte an Hals und Schulter | Ohne Seitennähte (tubular)

Farbe	Größen	1	ab 100	ab 1000
White 01	S - XXL	2,31	2,15	2,00
White 01	3XL	2,61	2,42	2,27
White 01	4XL	2,88	2,69	2,51
White 01	5XL	3,63	3,36	3,14
Coloured	S - XXL	2,78	2,57	2,40
Coloured	3XL	3,17	2,94	2,75
Black 02	4XL	4,41	4,10	3,83
Black 02	5XL	4,73	4,40	4,10



NEXT LEVEL APPAREL



NX6710 | 6710 **Ladies´ Tri-Blend T-Shirt**

50% Polyester / 25% Baumwolle / 25% Viskose

S, M, L, XL, XXL

145 g/m² Next Level Apparel

ENVY (TRI-BLEND)	HEATHER WHITE (TRI-BLEND)	MILITARY GREEN (TRI-BLEND)
PREMIUM HEATHER (TRI-BLEND)	PURPLE RUSH (TRI-BLEND)	VINTAGE BLACK (TRI-BLEND)
VINTAGE NAVY (TRI-BLEND)	VINTAGE RED (TRI-BLEND)	VINTAGE ROYAL (TRI-BLEND)
VINTAGE TURQUOISE (TRI-BLEND)		

Triblend-Jersey | 50 % Polyester/25 % gekämmte Ringspun-Baumwolle/25 % Viskose | Rundhalsausschnitt | Eingesetzter 1x1-Feinripp-Kragen aus Triblend-Gewebe mit Deckstich vorn | Satin-Label

Farbe	Größen	1	ab 72	ab 720
Coloured	S - XL	7,61	6,77	5,88
Coloured	XXL	9,18	8,45	7,10



Stedman collection



NEW COLOUR

474

S2020 | ST2020 **Classic-T Organic Unisex**

100% Baumwolle (Grey Heather: 85% Baumwolle / 15% Viskose)

XXS, XS, S, M, L, XL, XXL, 3XL, 4XL, 5XL

145 g/m² Stedman®

XXS, XS, S, M, L, XL, XXL, 3XL, 4XL, 5XL

BLACK OPAL	BRIGHT ROYAL	GREY HEATHER	NAVY BLUE
SCARLET RED	WHITE		

XXS, XS, S, M, L, XL, XXL, 3XL

KIWI GREEN	REAL GREY

100% Ringspinn-Bio-Baumwolle | Single Jersey | Schulter-Nackenband | Schlauchware | Größen- und Pflegeetikett im Nacken

Farbe	Größen	1	ab 48 (3XL ab 24)	ab 480 (3XL ab 240)
White	XXS - XXL	4,77	4,14	3,84
White	3XL - 5XL	5,73	4,97	4,59
Coloured	XXS - XXL	5,37	4,67	4,32
Coloured	3XL - 5XL	6,47	5,60	5,19



Stedman collection



474

S2620 | ST2620 **Classic-T Organic Fitted Women**

100% Baumwolle (Grey Heather: 85% Baumwolle / 15% Viskose)

XS, S, M, L, XL

145 g/m² Stedman®

BLACK OPAL	BRIGHT ROYAL	GREY HEATHER	KIWI GREEN
NAVY BLUE	REAL GREY	SCARLET RED	WHITE

100% Ringspinn-Bio-Baumwolle | Single-Jersey | Body Fit | Nackenband | Seitennähte | Größen- und Pflegeetikett im Nacken

Farbe	Größen	1	ab 48	ab 480
White	XS - XL	4,77	4,14	3,84
Coloured	XS - XL	5,37	4,67	4,32



NEXT LEVEL APPAREL









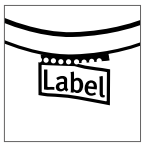

NX3600 | 3600 **Men´s Crew Neck T-Shirt**

100% Baumwolle (Heather Grey: 90% Baumwolle / 10% Polyester)

XS, S, M, L, XL, XXL, 3XL, 4XL

145 g/m² Next Level Apparel

XS, S, M, L, XL, XXL, 3XL, 4XL

BLACK	CARDINAL	COOL BLUE
CREAM	FOREST GREEN	HEATHER GREY
HEAVY METAL	INDIGO	KELLY GREEN
LIGHT BLUE	LIGHT GREY (SOLID)	LIGHT PINK
MAROON	MIDNIGHT NAVY	MILITARY GREEN
RED	ROYAL	TAHITI BLUE
TURQUOISE	WHITE	

XS, S, M, L, XL, XXL, 3XL

GRAPHITE BLACK	OATMEAL

Feine Jerseyware | 100% gekämmte Ringspun-Baumwolle (Heather Grey: 90% Baumwolle / 10% Polyester) | Rundhalsausschnitt | Eingesetzter 1x1-Feinripp-Kragen | Abreißetikett

Farbe	Größen	1	ab 72 (3XL ab 36)	ab 720 (3XL ab 360)
Coloured	XS - XL	6,83	6,11	5,28
Coloured	XXL	8,15	7,35	6,30
Coloured	3XL	10,40	9,75	8,04
Coloured	4XL	13,22	12,05	10,22

Mehr Artikel sind online verfügbar.



B&C COLLECTION

3XL | 474 | NEW COLOUR

BCTU01T | TU01T T-Shirt #E150

100% Baumwolle (Sport Grey: 85% Baumwolle / 15% Viskose), (Ash: 99% Baumwolle / 1% Viskose)

XS, S, M, L, XL, XXL, 3XL, 4XL, 5XL

145 g/m² B&C

XS, S, M, L, XL, XXL, 3XL, 4XL, 5XL

BLACK	NAVY BLUE	RED
ROYAL BLUE	SPORT GREY (HEATHER)	WHITE

XS, S, M, L, XL, XXL, 3XL

APRICOT	ASH (HEATHER)	ATOLL
AZURE	BEAR BROWN	BLACK PURE
BOTTLE GREEN	BURGUNDY	COBALT BLUE
DARK GREY (SOLID)	DEEP RED	DENIM
DIVA BLUE	ELECTRIC BLUE	FIRE RED
FUCHSIA	GOLD	KELLY GREEN
LIGHT NAVY	MILLENNIAL KHAKI	MILLENNIAL PINK
NATURAL	NAVY	ORANGE
ORCHID GREEN	PISTACHIO	RADIANT PURPLE
REAL TURQUOISE	SAND	SKY BLUE
SOLAR YELLOW	TURQUOISE	URBAN KHAKI
URBAN PURPLE	USED BLACK	

100% einlaufvorbehandelte, ringgesponnene Baumwolle | Kurzärmeliges T-Shirt in zeitgemäßem Look mit unveränderter B&C-Stoffqualität (150 g) seit 20 Jahren | Moderne Mainstream-Passform | Röhrenförmige Konstruktion | Dünne Kragenrippe | Nackenband | Satin-Label | 100% ringgesponnene Baumwolle | Single-Jersey | Einlaufvorbehandelt | Widerstandsfähige Qualität | Sehr weiche und ebenmäßige Oberfläche | B&C Collection ist Mitglied der Fair Wear Foundation

Farbe	Größen	1	ab 100	ab 1000
White	XS - XXL	3,71	3,00	2,76
White	3XL - 5XL	4,59	3,74	3,45
Coloured	XS - XXL	4,73	3,84	3,56
Coloured	3XL - 5XL	5,91	4,80	4,44





B&C COLLECTION

474 | NEW COLOUR

BCTW02T | TW02T Women´s T-Shirt #E150

100% Baumwolle (Sport Grey: 85% Baumwolle / 15% Viskose), (Ash: 99% Baumwolle / 1% Viskose)

XS, S, M, L, XL, XXL, 3XL

145 g/m² B&C

XS, S, M, L, XL, XXL, 3XL

BLACK	NAVY BLUE	RED
ROYAL BLUE	SPORT GREY (HEATHER)	WHITE

XS, S, M, L, XL, XXL

APRICOT	ASH (HEATHER)	ATOLL
AZURE	BEAR BROWN	BLACK PURE
BOTTLE GREEN	BURGUNDY	COBALT BLUE
DARK GREY (SOLID)	DEEP RED	DENIM
DIVA BLUE	ELECTRIC BLUE	FIRE RED
FUCHSIA	GOLD	KELLY GREEN
LIGHT NAVY	MILLENNIAL KHAKI	MILLENNIAL PINK
NATURAL	NAVY	ORANGE
ORCHID GREEN	PISTACHIO	RADIANT PURPLE
REAL TURQUOISE	SAND	SKY BLUE
SOLAR YELLOW	TURQUOISE	URBAN KHAKI
URBAN PURPLE	USED BLACK	

100% einlaufvorbehandelte, ringgesponnene Baumwolle | Kurzärmeliges Damen-T-Shirt in zeitgemäßem Look mit unveränderter B&C-Stoffqualität (150 g) seit 20 Jahren | Moderne Mainstream-Passform | Seitennähte | Dünne Kragenrippe | Satin-Label | 100% ringgesponnene Baumwolle | Single-Jersey | Einlaufvorbehandelt | Widerstandsfähige Qualität | Sehr weiche und ebenmäßige Oberfläche | B&C Collection ist Mitglied der Fair Wear Foundation

Farbe	Größen	1	ab 100	ab 1000
White	XS - XXL	3,71	3,00	2,76
White	3XL	4,59	3,74	3,45
Coloured	XS - XXL	4,73	3,84	3,56
Coloured	3XL	5,91	4,80	4,44





BELLA+CANVAS





CV3001CVC | 3001CVC **Unisex Heather CVC Short Sleeve Tee**

52% Baumwolle / 48% Polyester (Athletic Heather, Heather Black: 90% Baumwolle / 10% Polyester)

XS, S, M, L, XL, XXL

145 g/m² Canvas

ATHLETIC HEATHER	DARK GREY HEATHER	DEEP HEATHER
HEATHER AQUA	HEATHER AUTUMN	HEATHER BLACK
HEATHER BLUE	HEATHER BROWN	HEATHER CARDINAL
HEATHER CLAY	HEATHER COLUMBIA BLUE	HEATHER DEEP TEAL
HEATHER DUST	HEATHER DUSTY BLUE	HEATHER FOREST
HEATHER FRENCH VANILLA	HEATHER GREEN	HEATHER ICE BLUE
HEATHER KELLY	HEATHER MAROON	HEATHER MAUVE
HEATHER MIDNIGHT NAVY	HEATHER MILITARY GREEN	HEATHER MINT
HEATHER MUSTARD	HEATHER NATURAL	HEATHER NAVY
HEATHER OLIVE	HEATHER PEACH	HEATHER PINK GRAVEL
HEATHER RED	HEATHER SEA GREEN	HEATHER STONE
HEATHER STORM	HEATHER SUNSET	HEATHER YELLOW GOLD

Gekämmte Ringspun-Baumwolle, Athletic Heather und Black Heather: gekämmte Ringspun-Airlume-Baumwolle | Modernes, leicht körperbetontes Basic T-Shirt | Hochwertiger Strick-Jersey | Sehr weiches Baby-Knit-Single-Jersey | Mit Seitennaht | Leicht körperbetonte Passform | Unisex | Schulterband

Farbe	Größen	1	ab 72	ab 720
Heather Colours	XS - XL	6,68	5,78	5,63
Heather Colours	XXL	8,63	7,49	7,29



BELLA+CANVAS





CV3001 | 3001 **Unisex Jersey Short Sleeve Tee**

100% Baumwolle

XS, S, M, L, XL, XXL

145 g/m² Canvas

ASPHALT (SOLID)	ATLANTIC	AUTUMN
BLACK	BROWN	CORAL
DARK GREY	DEEP TEAL	FOREST
GOLD	KELLY	LAVENDER BLUE
LAVENDER DUST	MAROON	MAUVE (SOLID)
MILITARY GREEN	MUSTARD	NAVY
ORANGE	POPPY	RED
ROYAL PURPLE	SAGE	SAND DUNE
SOFT PINK	SPRING GREEN	STORM
STROBE	SUNSET	TEAL
TEAM PURPLE	TERRACOTTA	TRUE ROYAL
VINTAGE BLACK	WHITE	YELLOW

Gekämmte Ringspun-Baumwolle | Modernes, leicht körperbetontes Basic T-Shirt | Hochwertiger Strickjersey | Sehr weiches Baby-Knit-Single-Jersey | Mit Seitennaht | Leicht körperbetonte Passform | Unisex | Schulterband

Farbe	Größen	1	ab 72	ab 720
Coloured	XS - XL	6,48	5,63	5,48
Coloured	XXL	8,45	7,32	7,13

BASIC T-SHIRTS (RUNDHALS - LIGHTWEIGHT BIS 150 G/M²)



FRUIT OF THE LOOM



473

F110 | 61-082-0 **Original T**

100% Baumwolle (Heather Grey: 97% Baumwolle / 3% Polyester)

S, M, L, XL, XXL, 3XL, 4XL, 5XL

145 g/m² (White: 140 g/m²) Fruit of the Loom

S, M, L, XL, XXL, 3XL, 4XL, 5XL

BLACK | HEATHER GREY | NAVY | WHITE

S, M, L, XL, XXL, 3XL

AZURE BLUE | BOTTLE GREEN | BRICK RED | BURGUNDY
CLASSIC OLIVE | DEEP NAVY | FUCHSIA | KELLY GREEN
LIGHT GRAPHITE (SOLID) | LIME | ORANGE | PURPLE
RED | ROYAL BLUE | SKY BLUE | SUNFLOWER
YELLOW

Rundhalsausschnitt gerippt mit gleichfarbigem Nackenband | Höhere Maschendichte für verbesserte Bedruckbarkeit

Farbe	Größen	1	ab 120 (XXL ab 108, 3XL ab 36)	ab 1200 (XXL ab 1080, 3XL ab 360)
White	S - XL	2,73	2,42	2,22
White	XXL	2,73	2,42	2,22
White	3XL - 5XL	3,83	3,39	3,11
Coloured	S - XL	3,36	2,99	2,75
Coloured	XXL	3,36	2,99	2,75
Coloured	3XL - 5XL	4,67	4,14	3,80



FRUIT OF THE LOOM



473

F111 | 61-420-0 **Ladies´ Original T**

100% Baumwolle (Heather Grey: 97% Baumwolle / 3% Polyester)

XS, S, M, L, XL, XXL

145 g/m² (White: 140 g/m²) Fruit of the Loom

AZURE BLUE | BLACK | BOTTLE GREEN | BRICK RED
BURGUNDY | CLASSIC OLIVE | DEEP NAVY | FUCHSIA
HEATHER GREY | KELLY GREEN | LIGHT GRAPHITE (SOLID) | LIME
NAVY | ORANGE | PURPLE | RED
ROYAL BLUE | SKY BLUE | SUNFLOWER | WHITE
YELLOW

Rundhalsausschnitt gerippt mit gleichfarbigem Nackenband | Seitennähte | Höhere Maschendichte

Farbe	Größen	1	ab 72	ab 720
White	XS - XXL	2,73	2,42	2,22
Coloured	XS - XXL	3,36	2,99	2,75

RUSSELL



473

Z155M | R-155M-0 **Men´s Slim T**

100% Baumwolle

S, M, L, XL, XXL

145 g/m² (White: 140 g/m²) Russell

APPLE | BLACK | BOTTLE GREEN | BRIGHT ROYAL
CANDY PINK | CLASSIC RED | CONVOY GREY (SOLID) | FRENCH NAVY
FUCHSIA | LIME | ORANGE | TURQUOISE
WHITE | YELLOW

Ringgesponnene Baumwolle | Schlauchwarenausführung (Light Oxford mit Seitennähten) | Nackenband | Moderne Farbpalette

Farbe	Größen	1	ab 100	ab 1000
White	S - XXL	3,20	2,87	2,63
Coloured	S - XXL	3,81	3,44	3,15



RUSSELL



OEKO-TEX® STANDARD 100

Z155F | R-155F-0 **Ladies´ Slim T**

100% Baumwolle

XS, S, M, L, XL

145 g/m² (White: 140 g/m²) Russell

APPLE | BLACK | BOTTLE GREEN | BRIGHT ROYAL
CANDY PINK | CLASSIC RED | CONVOY GREY (SOLID) | FRENCH NAVY
FUCHSIA | LIME | ORANGE | TURQUOISE
WHITE | YELLOW

Ringgesponnene Baumwolle | Seitennähte für eine feminine Passform | Nackenband | Moderne Farbpalette

Farbe	Größen	1	ab 100	ab 1000
White	XS - XL	3,20	2,87	2,63
Coloured	XS - XL	3,81	3,44	3,15







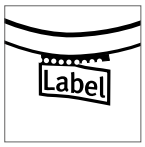





RY6661 | CA6661 **Women´s Fox T-Shirt**

65% Polyester / 35% Baumwolle

S, M, L, XL, XXL

150 g/m² Roly

HEATHER BLACK 243 | HEATHER BOTTLE GREEN 257 | HEATHER DENIM 255 | HEATHER GARNET RED 256 | HEATHER MUSTARD 39 | HEATHER TURQUOISE 246

Single-Jersey | Kurzarm | Melange-Gewebe | 1x1 Ripp Rundhalskragen | Nackenband | Schlauchware | Herausreißbares Label

Farbe	Größen	1	ab 100	ab 1000
Coloured	S - XXL	3,89	3,48	3,35

RY6660 | CA6660 **Men´s Fox T-Shirt**

65% Polyester / 35% Baumwolle

S, M, L, XL, XXL, 3XL

150 g/m² Roly

HEATHER BLACK 243 | HEATHER BOTTLE GREEN 257 | HEATHER DENIM 255 | HEATHER GARNET RED 256 | HEATHER MUSTARD 39 | HEATHER TURQUOISE 246

Single-Jersey | Kurzarm | Melange-Gewebe | 1x1 Ripp Rundhalskragen | Nackenband | Schlauchware | Herausreißbares Label

Farbe	Größen	1	ab 100	ab 1000
Coloured	S - XXL	3,89	3,48	3,35
Coloured	3XL	4,79	4,29	4,13

Mehr Artikel sind online verfügbar.

BASIC T-SHIRTS (RUNDHALS - LIGHTWEIGHT BIS 150 G/M²)





L03582 | 03582 Men´s Crusader T-Shirt

100% Baumwolle
XS, S, M, L, XL, XXL, 3XL, 4XL
150 g/m² SOL´S

XS, S, M, L, XL, XXL, 3XL, 4XL

ASH (HEATHER)	BOTTLE GREEN	DEEP BLACK	FRENCH NAVY
GREY MELANGE	RED	ROYAL BLUE	WHITE

XS, S, M, L, XL, XXL, 3XL

APPLE GREEN	AQUA	BURGUNDY	DENIM
FUCHSIA	GOLD	HEATHER BEIGE	HEATHER LIGHT GREEN
HEATHER PINK	KELLY GREEN	KHAKI	MOUSE GREY (SOLID)
NATURAL	ORANGE	ORCHID PINK	PALE PINK

Jersey 150 | 100 % Bio-Baumwolle mit natürlichem Enzym, halbgekämmt, 1x1-Ripp | Rundhals-T-Shirt | Kurze Ärmel | Schlauchware | Reinigungsband am Nacken | Ripp-Kragen aus Baumwolle

Farbe	Größen	1	ab 100	ab 1000
White	XS - XXL	4,11	3,48	3,26
White	3XL	4,85	4,11	3,84
White	4XL	5,84	4,94	4,62
Coloured	XS - XXL	4,50	3,81	3,57
Coloured	3XL	5,28	4,49	4,19
Coloured	4XL	6,32	5,36	5,01
Heather Colours	XS - XXL	5,61	4,76	4,44
Heather Colours	3XL	6,62	5,61	5,24





L03581 | 03581 Women´s Crusader T-Shirt

100% Baumwolle
S, M, L, XL, XXL, 3XL
150 g/m² SOL´S

S, M, L, XL, XXL, 3XL

ASH (HEATHER)	BOTTLE GREEN	DEEP BLACK	FRENCH NAVY
GREY MELANGE	RED	ROYAL BLUE	WHITE

S, M, L, XL, XXL

APPLE GREEN	AQUA	BURGUNDY	DENIM
FUCHSIA	GOLD	HEATHER BEIGE	HEATHER LIGHT GREEN
HEATHER PINK	KELLY GREEN	KHAKI	MOUSE GREY (SOLID)
NATURAL	ORANGE	ORCHID PINK	PALE PINK

Jersey 150 | 100 % Bio-Baumwolle mit natürlichem Enzym, halbgekämmt, 1x1-Ripp | Rundhals-T-Shirt | Kurze Ärmel | Schlauchware | Reinigungsband am Nacken | Ripp-Kragen aus Baumwolle

Farbe	Größen	1	ab 100	ab 1000
White	S - XXL	4,11	3,48	3,26
White	3XL	4,85	4,11	3,84
Coloured	S - XXL	4,50	3,81	3,57
Coloured	3XL	5,28	4,49	4,19
Heather Colours	S - XXL	5,61	4,76	4,44

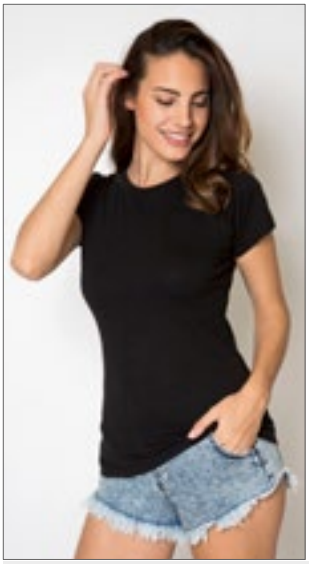



NH141 | K22 WOMAN Women´s T-Shirt

100% Baumwolle
S, M, L, XL, XXL
145 g/m² Nath

BLACK	BUBBLEGUM	DEEP NAVY
GREEN	PINK	RED
ROYAL	TURQUOISE	WHITE
YELLOW		

Halbgekämmte Baumwolle | Schmaler Ripp-Kragen | Rundhalsausschnitt mit gleichfarbigem Nackenband | Seitennähte | Körperbetonter Schnitt

Farbe	Größen	1	ab 100	ab 1000
White	S - XXL	3,47	3,21	2,82
Coloured	S - XXL	3,95	3,66	3,21





RY0396 | CA0396 Terrier T-Shirt

100% Baumwolle
S, M, L, XL, XXL
150 g/m² Roly

EBONY 231	FLOOD GREEN 41	MUSTARD 30
NAVY BLUE 55	RED 60	ROYAL BLUE 05
WHITE 01		

Kurzarm | Schräg melierter Stoff | Rundhals | Overlock Ziernähte | Durchgehendes Schulterband in Kontrastfarbe | Seitennähte mit Overlocknähten | Seitenschlitze | Verlängertes Rückenteil | Herausreißbares Label

Farbe	Größen	1	ab 50	ab 500
Coloured	S - XXL	4,28	3,83	3,69





G64EZ0 | 64EZ0 Softstyle Adult EZ Print T-Shirt

100% Baumwolle
S, M, L, XL, XXL, 3XL
150 g/m² Gildan

GRAVEL	NAVY	PITCH BLACK
WHITE		

100% Ringspun-Baumwolle | Ultraglatte, enzymgewaschene Qualität | Hohe Nahtdichte für eine glattere Druckoberfläche | Moderne, klassische Passform | 5/8-Zoll gesäumter Kragen | Nacken- und Schulterband | Abreißetikett | Ärmel und unterer Saum mit Zwillingsnadel | Viertelumdrehung zur Vermeidung von Mittelfalte

Farbe	Größen	1	ab 72 (3XL ab 36)	ab 720 (3XL ab 360)
White	S - XXL	4,38	3,33	3,14
White	3XL	5,37	4,08	3,84
Coloured	S - XXL	5,30	4,04	3,80
Coloured	3XL	6,50	4,95	4,65











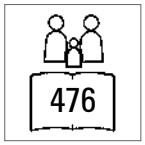



L01825 | 01825 Women´s Regent T-Shirt

100% Baumwolle (Grey Melange: 85% Baumwolle / 15% Viskose), (Ash: 98% Baumwolle / 2% Viskose)

S, M, L, XL, XXL, 3XL

150 g/m² SOL´S

S, M, L, XL, XXL, 3XL

DEEP BLACK | FRENCH NAVY | GREY MELANGE | MOUSE GREY (SOLID)
NAVY | ORANGE | RED | ROYAL BLUE
WHITE

S, M, L, XL, XXL

APPLE GREEN | APRICOT | AQUA | ARMY
ASH (HEATHER) | ATOLL BLUE | BOTTLE GREEN | BURGUNDY
CORAL | DARK GREY (SOLID) | DARK PURPLE | DENIM
DUCK BLUE | FUCHSIA | GOLD | KELLY GREEN
LEMON | ORCHID PINK | PURE GREY | SKY BLUE

Kurze Ärmel | Figurbetonter Schnitt | Geschnitten und genäht | Halbgekämmte, ringgesponnene Baumwolle | Nackenband | Gerippter Kragen

Farbe	Größen	1	ab 50	ab 500
White	S - XXL	3,00	2,54	2,37
White	3XL	3,62	3,06	2,87
Coloured	S - XXL	3,62	3,06	2,87
Coloured	3XL	4,34	3,66	3,44

L150 | 11380 Regent T-Shirt 150

100% Baumwolle (Grey Melange: 85% Baumwolle / 15% Viskose), (Ash: 98% Baumwolle / 2% Viskose)

XXS, XS, S, M, L, XL, XXL, 3XL, 4XL

150 g/m² SOL´S

XXS, XS, S, M, L, XL, XXL, 3XL, 4XL

DEEP BLACK | GREY MELANGE | NAVY | ORANGE
RED | ROYAL BLUE | WHITE

XXS, XS, S, M, L, XL, XXL

ARMY | ATOLL BLUE | DARK PURPLE | FUCHSIA
LEMON | ORCHID PINK | PALE PINK | SAND
SKY BLUE

XXS, XS, S, M, L, XL, XXL, 3XL

APPLE GREEN | AQUA | ASH (HEATHER) | DENIM
GOLD | KELLY GREEN

XS, S, M, L, XL, XXL

APRICOT | BURGUNDY | CHOCOLATE | DUCK BLUE
EARTH | EMERALD | KHAKI | LIGHT GREY (SOLID)
LIGHT PURPLE | MEDIUM PINK | NATURAL | NEW LIME
PALE YELLOW | PURE GREY | SAGE GREEN | TANGO RED
ZINC (SOLID)

XS, S, M, L, XL, XXL, 3XL, 4XL

FRENCH NAVY | MOUSE GREY (SOLID)

XS, S, M, L, XL, XXL, 3XL

BOTTLE GREEN | DARK GREY (SOLID)

Kragenbündchen mit Elasthan | Verstärkendes Nackenband | Schlauchware | Halbgekämmte Ringspun-Baumwolle

Farbe	Größen	1	ab 100	ab 1000
White	XXS - XXL	3,00	2,54	2,37
White	3XL	3,62	3,06	2,87
White	4XL	4,34	3,66	3,44
Coloured	XXS - XXL	3,62	3,06	2,87
Coloured	3XL	4,34	3,66	3,44
Coloured	4XL	5,22	4,41	4,13

BASIC T-SHIRTS (RUNDHALS - LIGHTWEIGHT BIS 150 G/M²)







EA001 | EA001 **Cascades Organic Tee**

100% Baumwolle

S, M, L, XL, XXL, 3XL, 4XL, 5XL, 6XL

150 g/m² Ecologie

S, M, L, XL, XXL, 3XL, 4XL, 5XL, 6XL

ARCTIC WHITE | JET BLACK

S, M, L, XL, XXL

BOTTLE GREEN	BURGUNDY	CHARCOAL	FIRE RED
HEATHER GREY	INK BLUE	MUSTARD	NATURAL
NAVY	OLIVE GREEN	ROYAL BLUE	SAND DUNE
SOFT PEACH	SUN YELLOW		

100% Bio-Baumwolle | Single-Jersey | Eingesetzte Ärmel | Rundhalsausschnitt | Modische Passform | Gerippter Kragen | Nackenband | Seitennähte | Saum und Ärmel mit Zwillingsnadel-Detail | Größenetikett nur für einfaches Rebranding

Farbe	Größen	1	ab 50 (3XL ab 30)	ab 500 (3XL ab 300)
Arctic White	S - XXL	8,07	6,68	6,38
Arctic White	3XL	9,53	7,88	7,52
Arctic White	4XL	10,43	8,63	8,24
Arctic White	5XL	11,33	9,38	8,94
Arctic White	6XL	12,23	10,13	9,65
Coloured	S - XXL	9,05	7,49	7,14
Jet Black	3XL	10,43	8,63	8,24
Jet Black	4XL	11,33	9,38	8,94
Jet Black	5XL	12,23	10,13	9,65
Jet Black	6XL	13,16	10,88	10,38





EA001F | EA001F **Cascades Organic Women´s Tee**

100% Baumwolle

XS, S, M, L, XL

150 g/m² Ecologie

ARCTIC WHITE	BOTTLE GREEN	BURGUNDY	CHARCOAL
FIRE RED	HEATHER GREY	INK BLUE	JET BLACK
NAVY	SUN YELLOW		

100% Bio-Baumwolle | Single-Jersey | Eingesetzte Ärmel | Rundhalsausschnitt | Modische Passform | Gerippter Kragen | Nackenband | Seitennähte | Saum und Ärmel mit Zwillingsnadel-Detail | Größenetikett nur für einfaches Rebranding

Farbe	Größen	1	ab 50	ab 500
Arctic White	XS - XL	8,07	6,68	6,38
Coloured	XS - XL	9,05	7,49	7,14





BY086 | BY086 **Ladies´ Merch T-Shirt**

100% Baumwolle

XS, S, M, L, XL, XXL, 3XL, 4XL, 5XL

150 g/m² Build Your Brand

BLACK | WHITE

Taillierter Fit | Klassischer Rundhalsausschnitt | Kurze Ärmel

Farbe	Größen	1	ab 160 (3XL ab 120)	ab 1600 (3XL ab 1200)
Coloured	XS - XL	4,11	3,68	3,47
Coloured	XXL	4,94	4,43	4,17
Coloured	3XL - 5XL	4,94	4,43	4,17





P130 | M130 **One T**

100% Baumwolle (Charcoal Grey Melange: 60% Baumwolle / 40% Polyester)

XS, S, M, L, XL, XXL

150 g/m² Mantis

BLACK	CHARCOAL GREY MELANGE	LIGHT DENIM
NAVY	STONE	WHITE

Zertifizierung als Bio-Baumwolle in Arbeit | Single-Jersey | Unisex | Unisex-T-Shirt | Raglan-Ärmel | Halseinfassung mit Doppelnaht | Gerader Saum | Abreißetikett

Farbe	Größen	1	ab 50	ab 500
Coloured	XS - XXL	8,22	7,13	6,60





JHK601 | CURVS150 **Ladies´ Curves T-Shirt**

100% Baumwolle (Grey Melange: 85% Baumwolle / 15% Viskose)

S (44), M (46), L (48), XL (50/52)

150 g/m² JHK

BLACK	FUCHSIA	GREY MELANGE
LIME	NAVY	RED
ROYAL BLUE	TURQUOISE	WHITE

Körpernahe Passform | Rundhalsausschnitt | Single-Jersey | Doppelte Nähte an den Bündchen und am Saum | 1x1 Ripp-Kragen

Farbe	Größen	1	ab 100	ab 1000
White	S - XL	4,28	3,71	3,47
Coloured	S - XL	4,83	4,19	3,92

















L149 | 00553 Regent Fit T-Shirt

100% Baumwolle (Heather Pink, Heather Sky, Charcoal Melange, Heather Oxblood, Heather Khaki, Heather Denim: 60% Baumwolle / 40% Polyester), (Grey Melange: 85% Baumwolle / 15% Viskose)

XS, S, M, L, XL, XXL

150 g/m² SOL´S

ANCIENT PINK	AQUA	CHARCOAL MELANGE
DARK GREY (SOLID)	DEEP BLACK	DUCK BLUE
FRENCH NAVY	GREY MELANGE	HEATHER DENIM
HEATHER KHAKI	HEATHER OXBLOOD	HEATHER PINK
HEATHER SKY	HONEY	KELLY GREEN
OXBLOOD	PURE GREY	RED
ROYAL BLUE	TERRACOTTA	WHITE

100% halbgekämmte Ringspun-Baumwolle | Verstärkendes Nackenband | Rundhalskragen aus Elasthan-Ripp | Kurze Ärmel | Geschnitten und genäht | Passgenauer Schnitt | Größenlabel ohne Markenbranding im Nacken

Farbe	Größen	1	ab 100	ab 1000
White	XS - XXL	3,57	3,02	2,82
Coloured	XS - XXL	4,38	3,71	3,47
Heather Colours	XS - XXL	5,46	4,62	4,32

L02758 | 02758 Women´s Round Neck Fitted T-Shirt Regent

100% Baumwolle (Heather Oxblood, Heather Pink, Heather Denim, Heather Sky, Heather Khaki, Charcoal Melange: 60% Baumwolle / 40% Polyester), (Grey Melange: 85% Baumwolle / 15% Viskose)

S, M, L, XL, XXL

150 g/m² SOL´S

ANCIENT PINK	AQUA	CHARCOAL MELANGE
DARK GREY (SOLID)	DEEP BLACK	DUCK BLUE
FRENCH NAVY	GREY MELANGE	HEATHER DENIM
HEATHER KHAKI	HEATHER OXBLOOD	HEATHER PINK
HEATHER SKY	KELLY GREEN	OXBLOOD
PURE GREY	RED	ROYAL BLUE
TERRACOTTA	WHITE	

Halbgekämmte Ringspun-Baumwolle | Gerippter Rundhalsausschnitt | Kurze Ärmel | Geschnitten und genäht | Nackenband | Kein Label

Farbe	Größen	1	ab 50	ab 500
White	S - XXL	3,57	3,02	2,82
Coloured	S - XXL	4,38	3,71	3,47
Heather Colours	S - XXL	5,46	4,62	4,32













L131 | 01182 Men´s T-Shirt Mixed

65% Polyester / 35% Baumwolle

S, M, L, XL, XXL

150 g/m² SOL´S

CHARCOAL MELANGE	GREY MELANGE	HEATHER BLUE
HEATHER BURGUNDY	HEATHER GREEN	HEATHER NAVY
HEATHER RED		

65% Polyester / 35% halbgekämmte Ringspun-Baumwolle | Kurze Ärmel | Geschnitten und genäht | Geeignet für Sublimationsdruck

Farbe	Größen	1	ab 50	ab 500
Coloured	S - XXL	7,65	6,48	6,06

L132 | 01181 Women´s T-Shirt Mixed

65% Polyester / 35% Baumwolle

S, M, L, XL, XXL

150 g/m² SOL´S

CHARCOAL MELANGE	GREY MELANGE	HEATHER BLUE
HEATHER BURGUNDY	HEATHER GREEN	HEATHER NAVY
HEATHER RED		

65% Polyester / 35% ringgesponnene, halbgekämmte Baumwolle | Kurze Ärmel | Geschnitten und genäht | Geeignet für Sublimationsdruck

Farbe	Größen	1	ab 50	ab 500
Coloured	S - XXL	7,65	6,48	6,06









L225 | 11386 **Women´s T-Shirt Miss**

100% Baumwolle (Grey Melange: 85% Baumwolle / 15% Viskose)

S, M, L, XL, XXL

150 g/m² SOL´S

APPLE GREEN	AQUA	ATOLL BLUE	CHOCOLATE
DARK GREY (SOLID)	DARK PURPLE	DEEP BLACK	DUCK BLUE
FUCHSIA	GOLD	GREY MELANGE	HONEY
KELLY GREEN	LEMON	LIME	NAVY
ORANGE	ORCHID PINK	RED	ROYAL BLUE
SKY BLUE	WHITE		

Verstärkendes Nackenband | Jersey-Kragen | Figurbetonter Schnitt | Schmaler Kragen | Geschnitten und genäht | Halbgekämmte Ringspun-Baumwolle

Farbe	Größen	1	ab 50	ab 500
White	S - XXL	2,72	2,33	2,21
Coloured	S - XXL	3,41	2,90	2,76





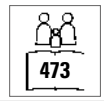



F131 | 61-432-0 **Ladies´ Iconic T**

100% Baumwolle (Heather Grey: 97% Baumwolle / 3% Polyester), (Dark Heather Grey, Heather Royal, Heather Green, Heather Navy, Heather Red, Heather Purple, Heather Burgundy: 50% Baumwolle / 50% Polyester)

XS, S, M, L, XL, XXL

150 g/m² (White: 145 g/m²) Fruit of the Loom

ATHLETIC HEATHER	BLACK	BURGUNDY	CLASSIC OLIVE
COBALT BLUE	DARK HEATHER GREY	DEEP NAVY	FLAME
FOREST GREEN	FUCHSIA	HEATHER BURGUNDY	HEATHER GREEN
HEATHER GREY	HEATHER NAVY	HEATHER PURPLE	HEATHER RED
HEATHER ROYAL	KELLY GREEN	LIGHT GRAPHITE (SOLID)	NATURAL
NAVY	NEO MINT	RED	ROYAL BLUE
SUNFLOWER	WHITE	ZINC (SOLID)	

100% gekämmte, ringgesponnene Baumwolle | Weicher Griff | Feminine Passform mit Seitennähten | Rundhalsausschnitt mit 1x1-Ripp-Strick | Gleichfarbiges Nackenband | TearAway-Label

Farbe	Größen	1	ab 72	ab 720
White, Natural	XS - XXL	3,08	2,72	2,49
Coloured	XS - XXL	3,71	3,29	3,02









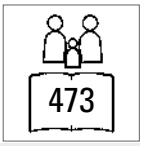

F130 | 61-430-0 **Iconic T**

100% Baumwolle (Heather Grey: 97% Baumwolle / 3% Polyester), (Dark Heather Grey, Heather Royal, Heather Green, Heather Navy, Heather Red, Heather Purple, Heather Burgundy: 50% Baumwolle / 50% Polyester)

S, M, L, XL, XXL, 3XL, 4XL, 5XL

150 g/m² (White: 145 g/m²) Fruit of the Loom

S, M, L, XL, XXL, 3XL, 4XL, 5XL

BLACK	HEATHER GREY	WHITE

S, M, L, XL, XXL, 3XL

ATHLETIC HEATHER	BURGUNDY	CLASSIC OLIVE
COBALT BLUE	DARK HEATHER GREY	FLAME
FOREST GREEN	HEATHER BURGUNDY	HEATHER GREEN
HEATHER NAVY	HEATHER PURPLE	HEATHER RED
HEATHER ROYAL	KELLY GREEN	LIGHT GRAPHITE (SOLID)
NATURAL	NAVY	ROYAL BLUE
SUNFLOWER	ZINC (SOLID)	

S, M, L, XL, XXL, 3XL, 4XL

DEEP NAVY	RED

100% gekämmte, ringgesponnene Baumwolle | Weicher Griff | Schmaler Fashion Fit | Rundhalsausschnitt mit 1x1-Ripp-Strick | Gleichfarbiges Nackenband | TearAway-Label

Farbe	Größen	1	ab 72 (3XL ab 36)	ab 720 (3XL ab 360)
White, Natural	S - XXL	3,08	2,72	2,49
White, Natural	3XL - 5XL	4,07	3,60	3,30
Coloured	S - XXL	3,71	3,29	3,02
Coloured	3XL - 5XL	4,82	4,26	3,92









JN001 | JN001 Round-T Medium

100% Baumwolle
S, M, L, XL, XXL
150 g/m² James+Nicholson

ACID YELLOW	AQUA	ASH (HEATHER)	AUBERGINE
BLACK	BROWN	DARK GREEN	DARK GREY (SOLID)
DARK ORANGE	DARK ROYAL	FERN GREEN	GOLD YELLOW
GRAPHITE (SOLID)	GRENADINE	GREY HEATHER	IRISH GREEN
KHAKI	LIGHT BLUE	LIGHT GREY	LIGHT YELLOW
LIME GREEN	MINT	NAVY	OLIVE
ORANGE	PACIFIC	PETROL	PINK
PURPLE	RED	ROSE	ROYAL
SKY BLUE	STONE	TOMATO	TURQUOISE
WHITE	WINE	YELLOW	

Komfort-T-Shirt aus Single-Jersey | Gekämmte, ringgesponnene Baumwolle | Rundhalsausschnitt mit Elasthan | Nackenband | Keine Seitennähte | Doppelnähte an Schultern, Hals- und Armausschnitt

Farbe	Größen	1	ab 100	ab 1000
White	S - XXL	5,48	5,10	4,95
Coloured	S - XXL	6,45	6,08	5,85







JN901 | JN901 Ladies´ Basic-T

100% Baumwolle
S, M, L, XL, XXL, 3XL
150 g/m² James+Nicholson

ACID YELLOW	AQUA	ASH (HEATHER)	AUBERGINE
BLACK	BROWN	DARK GREEN	DARK GREY (SOLID)
DARK ORANGE	DARK ROYAL	FERN GREEN	GOLD YELLOW
GRAPHITE (SOLID)	GRENADINE	GREY HEATHER	IRISH GREEN
KHAKI	LIGHT BLUE	LIGHT GREY	LIGHT YELLOW
LILAC	LIME GREEN	MINT	NAVY
OLIVE	ORANGE	PACIFIC	PETROL
PINK	PURPLE	RED	ROSE
ROYAL	SKY BLUE	STONE	TOMATO
TURQUOISE	WHITE	WINE	YELLOW

Leicht tailliertes T-Shirt | Single-Jersey | Gekämmte, ringgesponnene Baumwolle | Rundhalsausschnitt mit Elasthan | Necktape | Seitennaht | Doppelnähte an Schultern und Halsausschnitt

Farbe	Größen	1	ab 100	ab 1000
White	S - XXL	5,70	5,33	5,18
White	3XL	6,00	5,63	5,48
Coloured	S - XXL	6,45	6,08	5,85
Coloured	3XL	7,05	6,53	6,38





P68 | M68 Men´s Superstar T

100% Baumwolle (Heather Grey Melange: 90% Baumwolle / 10% Viskose), (Charcoal Grey Melange: 60% Baumwolle / 40% Polyester)
S, M, L, XL, XXL, 3XL
150 g/m² Mantis

S, M, L, XL, XXL, 3XL

BLACK	PURE WHITE

S, M, L, XL, XXL

DARK NAVY	HEATHER GREY MELANGE	SWISS NAVY

S, M, L, XL

CHARCOAL GREY MELANGE	FOREST GREEN

Zertifizierung als Bio-Baumwolle in Arbeit, ringgesponnen und gekämmt | Abreißbares Größenetikett | Schmale Ripp-Krageneinfassung | Sehr weiches Tragegefühl | Moderner, schmaler Schnitt | Ultraweiches Material (Peach finish)

Farbe	Größen	1	ab 50	ab 500
Coloured	S - 3XL	8,64	7,49	6,93





P69 | M69 Women´s Superstar T

100% Baumwolle (Heather Grey Melange: 90% Baumwolle / 10% Viskose)
S, M, L, XL
150 g/m² Mantis

BLACK	DARK NAVY	HEATHER GREY MELANGE	PURE WHITE
SOFT PINK	SWISS NAVY		

Zertifizierung als Bio-Baumwolle in Arbeit, ringgesponnen und gekämmt | Abreißbares Größenetikett | Schmale Ripp-Krageneinfassung | Sehr weiches Tragegefühl | Ultraweiches Material (Peach finish) | Schmalere Passform | Ziernähte an Saum und Ärmelabschlüssen | Länger geschnitten

Farbe	Größen	1	ab 50	ab 500
Coloured	S - XL	6,84	5,93	5,49

BASIC T-SHIRTS (RUNDHALS - LIGHTWEIGHT BIS 150 G/M²)

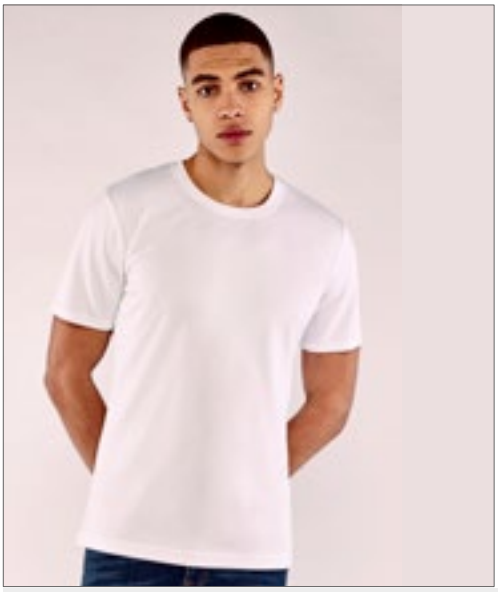





XP600 | XP600R Stay-Cool® Subli T-Shirt

100% Polyester
S, M, L, XL, XXL
150 g/m² Xpres

WHITE

Kurzarm-T-Shirt mit Rundausschnitt | Atmungsaktiv, feuchtigkeitsregulierend | Nackenband aus Shirt-Material | Doppelnaht um Vorderausschnitt, Saum und Ärmelbündchen | Gedrucktes Sta-Cool® im Nacken | Pflegeetikett in der Seitennaht | Speziell für Sublimationsdruck entwickelt | Versiegelte Schulternähte | Das feuchtigkeitstransportierende Gewebe sorgt für eine verbesserte Luftzirkulation und lässt Feuchtigkeit entweichen

Farbe	Größen	1	ab 50	ab 500
White	S - XXL	10,19	9,17	8,72









TJ1000 | 1000 Basic Tee

100% Baumwolle
S, M, L, XL, XXL, 3XL, 4XL, 5XL
150 g/m² Tee Jays

BLACK | DARK GREY (SOLID) | NAVY | WHITE

2-lagiger Kragen mit Elasthan | Doppelt genäht | Einlaufvorbehandelt | Rundgestrickt (Größen S-XXL) | Gekämmte, ringgesponnene Baumwolle | Nackenband von Schulter zu Schulter

Farbe	Größen	1	ab 50	ab 500
White	S - XXL	4,80	4,19	4,07
White	3XL - 5XL	5,67	5,00	4,85
Coloured	S - XXL	5,40	4,71	4,58
Coloured	3XL - 5XL	6,30	5,52	5,36











P104T | M104-TLC Made In Africa T

100% Baumwolle (Heather Grey Melange: 85% Baumwolle / 15% Polyester)
S, M, L, XL
150 g/m² Mantis

BLACK | HEATHER GREY MELANGE | NAUTICAL NAVY | WHITE

Bio-Baumwolle, ringgesponnen und gekämmt | Single-Jersey | Unisex | Ausschnitt aus schmalem Feinripp | Neutrales Größenetikett im Nacken | Verstärktes Nackenband

Farbe	Größen	1	ab 50	ab 500
White	S - XL	8,57	7,43	6,87
Coloured	S - XL	9,95	8,63	7,98









E1000 | 1000/1090 Basic-T

100% Baumwolle
S, M, L, XL, XXL
150 g/m² Promodoro

BLACK | FIRE RED | GOLD | LIME GREEN
NAVY | ORANGE | ROYAL | WHITE

Ringgesponnene, gekämmte Baumwolle | Single-Jersey | Schlauchwarenausführung | Doppelnahtverarbeitung am Kragen und an allen Säumen | Nackenband | Kragen mit Elasthan

Farbe	Größen	1	ab 100	ab 1000
White	S - XXL	4,79	4,61	4,43
Coloured	S - XXL	6,35	6,11	5,87



GILDAN

GILDAN Softstyle





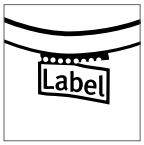



G64000 | 64000 Softstyle® T- Shirt

100% Baumwolle (Antique Cherry Red, Antique Sapphire, Sport Grey: 90% Baumwolle / 10% Polyester), (Graphite Heather: 50% Baumwolle / 50% Polyester), (Heather Farben: 65% Polyester / 35% Baumwolle)

S, M, L, XL, XXL, 3XL, 4XL, 5XL

153 g/m² (White: 144 g/m²) Gildan

S, M, L, XL, XXL, 3XL, 4XL, 5XL

BLACK	DARK HEATHER	NAVY	RED
ROYAL	SPORT GREY (HEATHER)	WHITE	

S, M, L, XL, XXL, 3XL, 4XL

CARDINAL RED	CHARCOAL (SOLID)	DAISY	INDIGO BLUE
IRISH GREEN	LIGHT BLUE	MAROON	MILITARY GREEN
ORANGE	PURPLE	SAND	SAPPHIRE

S, M, L, XL, XXL

ANTIQUE CHERRY RED (HEATHER)	ANTIQUE SAPPHIRE (HEATHER)	AZALEA	CAROLINA BLUE
CHERRY RED	DARK CHOCOLATE	FOREST GREEN	GRAPHITE HEATHER
HEATHER MILITARY GREEN	HEATHER NAVY	HEATHER ROYAL	HELICONIA
JADE DOME	KIWI	LIME	MINT GREEN
NATURAL	TROPICAL BLUE		

Eurofit: schmalerer Schnitt in Schulter und Ärmel | Halb tailliert | Hohe Maschendichte für glattere Druckoberfläche | Nacken- und Schulterband | Abreißetikett und doppeltes Satin-Label | Gerollte Schulter | Ärmel und unterer Saum mit Zwillingsnadel | Viertelumdrehung zur Vermeidung von Mittelfalte

Farbe	Größen	1	ab 72 (3XL ab 36, 4XL ab 12)	ab 720 (3XL ab 360, 4XL ab 120)
White	S - XXL	3,98	3,09	2,90
White	3XL	4,77	3,74	3,54
White	4XL	4,77	3,74	3,54
Sport Grey (Heather)	S - XXL	4,61	3,74	3,53
Sport Grey (Heather)	3XL	5,55	4,52	4,25
Sport Grey (Heather)	4XL	5,55	4,52	4,25
Coloured	S - XXL	4,88	3,98	3,74
Coloured	4XL - 5XL	5,87	4,82	4,52
Coloured	3XL	5,87	4,82	4,52

G64000L | 64000L Ladies´ Softstyle® T-Shirt

100% Baumwolle (Antique Cherry Red, Antique Sapphire, Sport Grey: 90% Baumwolle / 10% Polyester), (Dark Heather: 65% Polyester / 35% Baumwolle)

S, M, L, XL, XXL

153 g/m² (White: 144 g/m²) Gildan

ANTIQUE CHERRY RED (HEATHER)	ANTIQUE SAPPHIRE (HEATHER)	AZALEA	BLACK
CHARCOAL (SOLID)	DAISY	DARK HEATHER	HELICONIA
INDIGO BLUE	IRISH GREEN	LIGHT BLUE	LIGHT PINK
NAVY	PURPLE	RED	ROYAL
SAND	SPORT GREY (HEATHER)	WHITE	

Hohe Maschendichte für glattere Druckoberfläche | Nacken- und Schulterband | 1,3 cm breiter, nahtloser Kragen, mit Doppelnaht befestigt | Einlaufvorbehandelter Jersey-Strick | Doppelnähte an Armabschlüssen und Bund | Körperbetont geschnitten, mit Seitennähten | Abreißetikett und doppeltes Satin-Label | Nacken- und Schulterband

Farbe	Größen	1	ab 72	ab 720
White	S - XXL	3,98	3,09	2,90
Sport Grey (Heather)	S - XXL	4,61	3,74	3,53
Coloured	S - XXL	4,88	3,98	3,74



Neutral®
Certified Responsibility™



NEW COLOUR

NE60002 | O60002 Unisex Regular T-Shirt

100% Baumwolle
XS, S, M, L, XL, XXL, 3XL, 4XL, 5XL
155 g/m² Neutral

XS, S, M, L, XL, XXL, 3XL, 4XL, 5XL

BLACK	NAVY	SPORT GREY	WHITE

XS, S, M, L, XL, XXL, 3XL

ASH GREY	BORDEAUX	BOTTLE GREEN	DARK HEATHER
DUSTY INDIGO	DUSTY MINT	GREEN	LIGHT BLUE
LIGHT PINK	LIME	MILITARY	RED
ROYAL	SAND	SAPPHIRE	TEAL
YELLOW			

Fairtrade-zertifizierte Baumwolle | Zertifizierte Bio-Baumwolle | Single-Jersey Strick | T-Modell | Kurze Ärmel | Rundhalsausschnitt | Nackenband innen

Farbe	Größen	1	ab 100 (4XL ab 50)	ab 1000 (4XL ab 500)
Coloured	XS - 3XL	11,03	9,45	9,06
Coloured	4XL - 5XL	13,23	11,34	10,88



Stedman® collection



S2010 | ST2010 Classic-T Fitted

100% Baumwolle (Grey Heather: 85% Baumwolle / 15% Viskose)
S, M, L, XL, XXL
155 g/m² Stedman®

BLACK OPAL	BRIGHT ROYAL	DEEP BERRY	GREY HEATHER
KIWI GREEN	NAVY BLUE	REAL GREY	SCARLET RED
WHITE			

Schulter-Nackenband | Schlauchware | Waschbar bis 40 °C | Body Fit

Farbe	Größen	1	ab 96	ab 960
White	S - XXL	3,14	2,72	2,52
Coloured	S - XXL	3,77	3,26	3,02



Stedman® collection

NEW COLOUR

S141 | ST2600 Classic-T Fitted Women

100% Baumwolle (Grey Heather: 85% Baumwolle / 15% Viskose)
XS, S, M, L, XL, XXL, 3XL
155 g/m² Stedman®

XS, S, M, L, XL, XXL, 3XL

BLACK OPAL	NAVY BLUE	SCARLET RED
WHITE		

XS, S, M, L, XL, XXL

ASH (HEATHER)	BLUE MIDNIGHT	BOTTLE GREEN
BRIGHT LIME	BRIGHT ROYAL	BRILLIANT ORANGE
BURGUNDY RED	DARK CHOCOLATE	DEEP BERRY
DENIM BLUE	GREY HEATHER	HUNTERS GREEN
KELLY GREEN	KIWI GREEN	LIGHT BLUE
OCEAN BLUE	ORANGE	REAL GREY
SOFT GREY	SUNFLOWER YELLOW	SWEET PINK
YELLOW		

Klassischer Bestseller | Ringspinn-Baumwolle | Nackenband | Seitennähte | Waschbar bis 40 °C | Body Fit

Farbe	Größen	1	ab 48 (S ab 96, XXL ab 24)	ab 480 (S ab 960, XXL ab 240)
White	XS	3,14	2,72	2,52
White	S - XL	3,14	2,72	2,52
White	XXL	3,14	2,72	2,52
White	3XL	4,08	3,54	3,29
Coloured	XS	3,77	3,26	3,02
Coloured	S - XL	3,77	3,26	3,02
Coloured	XXL	3,77	3,26	3,02
Coloured	3XL	4,88	4,22	3,89







L02855 | 02855 **Men´s Martin T-Shirt**

100% Baumwolle
XS, S, M, L, XL, XXL, 3XL
155 g/m² SOL´S

CREAMY BLUE	CREAMY GREEN	CREAMY PINK
DARK KHAKI	DEEP BLACK	FRENCH NAVY
GREY MELANGE	MOUSE GREY (SOLID)	OXBLOOD
RED	ROYAL BLUE	WHITE

Jersey 155; 100% gekämmte Ringspun-Baumwolle | Enzymbehandlung für besondere Weichheit | Gerippter Kragen | Rundhalsausschnitt | Nackenband | Geschnitten und genäht | Kein Label

Farbe	Größen	1	ab 50	ab 500
White	XS - XXL	5,73	4,86	4,55
White	3XL	6,30	5,34	4,98
Coloured	XS - XXL	6,20	5,25	4,91
Coloured	3XL	6,81	5,78	5,40





L02856 | 02856 **Women´s Martin T-Shirt**

100% Baumwolle
XS, S, M, L, XL, XXL
155 g/m² SOL´S

CREAMY BLUE	CREAMY GREEN	CREAMY PINK
DARK KHAKI	DEEP BLACK	FRENCH NAVY
GREY MELANGE	MOUSE GREY (SOLID)	OXBLOOD
RED	ROYAL BLUE	WHITE

155 Jersey; 100% gekämmte Ringspun-Baumwolle | Enzymbehandlung für besondere Weichheit | Gerippter Kragen | Rundhalsausschnitt | Nackenband | Geschnitten und genäht | Kein Label

Farbe	Größen	1	ab 50	ab 500
White	XS - XXL	5,73	4,86	4,55
Coloured	XS - XXL	6,20	5,25	4,91





BY090 | BY090 **Basic T-Shirt**

100% Baumwolle (Heather Grey: 90% Baumwolle / 10% Viskose)
XS, S, M, L, XL, XXL, 3XL, 4XL, 5XL
160 g/m² Build Your Brand

BLACK	HEATHER GREY	WHITE

Rundhalsausschnitt | Kurzarm

Farbe	Größen	1	ab 100 (3XL ab 70)	ab 1000 (3XL ab 700)
Coloured	XS - XXL	7,94	7,13	6,71
Coloured	3XL - 5XL	8,79	7,88	7,43





S140 | ST2000 **Classic-T Unisex**

100% Baumwolle (Grey Heather: 85% Baumwolle / 15% Viskose)
XXS, XS, S, M, L, XL, XXL, 3XL, 4XL, 5XL
155 g/m² Stedman®

XXS, XS, S, M, L, XL, XXL, 3XL, 4XL, 5XL

ASH (HEATHER)	BLACK OPAL	BLUE MIDNIGHT
BRIGHT ROYAL	GREY HEATHER	NAVY BLUE
SCARLET RED	WHITE	

XXS, XS, S, M, L, XL, XXL, 3XL

BOTTLE GREEN	BRIGHT LIME	BRILLIANT ORANGE
BURGUNDY RED	DARK CHOCOLATE	DEEP BERRY
DENIM BLUE	HUNTERS GREEN	KELLY GREEN
KIWI GREEN	LIGHT BLUE	OCEAN BLUE
ORANGE	REAL GREY	SOFT GREY
SUNFLOWER YELLOW	YELLOW	

Unisex | Ringspinn-Baumwolle | Schulter-Nackenband | Schlauchware | Waschbar bis 40 °C

Farbe	Größen	1	ab 48 (S ab 96, 3XL ab 24)	ab 480 (S ab 960, 3XL ab 240)
White	XXS - XS	3,14	2,72	2,52
White	S - XXL	3,14	2,72	2,52
White	3XL - 5XL	4,08	3,54	3,29
Coloured	XXS - XS	3,77	3,26	3,02
Coloured	S - XXL	3,77	3,26	3,02
Coloured	3XL - 5XL	4,88	4,22	3,89





L02076 | 02076 **Men´s Short Sleeve T-Shirt Milo**

100% Baumwolle
XS, S, M, L, XL, XXL, 3XL
155 g/m² SOL´S

BOTTLE GREEN	CHARCOAL MELANGE	CREAMY PINK
DEEP BLACK	FRENCH NAVY	GREY MELANGE
HEATHER DENIM	HEATHER SKY	KHAKI
ORANGE	PURE GREY	RED
SAND	WHITE	

100% Bio-Baumwolle | Gerippter Rundhalsausschnitt | Schlauchware | Kurze Ärmel | Nackenband | Kein Label | Enzymbehandlung für ein weiches Gefühl

Farbe	Größen	1	ab 50	ab 500
White	XS - XXL	4,82	4,08	3,83
White	3XL	5,55	4,71	4,41
Coloured	XS - XXL	5,22	4,41	4,13
Coloured	3XL	6,00	5,09	4,76
Heather Colours	XS - XXL	6,50	5,51	5,15
Heather Colours	3XL	7,50	6,36	5,94

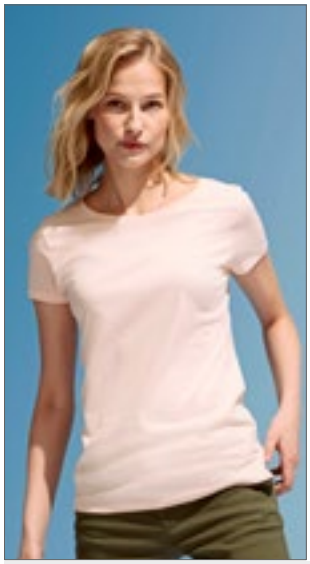



L02077 | 02077 **Women´s Short Sleeved T-Shirt Milo**

100% Baumwolle
S, M, L, XL, XXL
155 g/m² SOL´S

BOTTLE GREEN	CHARCOAL MELANGE	CREAMY PINK
DEEP BLACK	FRENCH NAVY	GREY MELANGE
HEATHER DENIM	HEATHER SKY	KHAKI
ORANGE	PURE GREY	RED
SAND	WHITE	

100 % Bio-Baumwolle | Gerippter Rundhalsausschnitt | Geschnitten und genäht | Passgenauer Schnitt | Kurze Ärmel | Nackenband | Kein Label | Enzymbehandlung für ein weiches Gefühl

Farbe	Größen	1	ab 50	ab 500
White	S - XXL	4,82	4,08	3,83
Coloured	S - XXL	5,22	4,41	4,13
Heather Colours	S - XXL	6,50	5,51	5,15





BY083 | BY083 **Merch T-Shirt**

100% Baumwolle (Heather Grey: 90% Baumwolle / 10% Viskose)
XS, S, M, L, XL, XXL, 3XL, 4XL, 5XL
160 g/m² Build Your Brand

BLACK	HEATHER GREY

Fein gerippter Rundhalsausschnitt | 100 % ringgesponnene Baumwolle | Das spezielle Verfahren macht den Stoff besonders glatt | Schlauchware

Farbe	Größen	1	ab 100 (3XL ab 70)	ab 1000 (3XL ab 700)
Coloured	XS - XL	4,11	3,68	3,47
Coloured	XXL	4,94	4,43	4,17
Coloured	3XL - 5XL	4,94	4,43	4,17





HRM101 | 101 **Men´s Luxury Roundneck Tees**

100% Baumwolle (Grey Melange: 90% Baumwolle / 10% Viskose)
S, M, L, XL, XXL, 3XL, 4XL, 5XL, 6XL
160 g/m² HRM

S, M, L, XL, XXL, 3XL, 4XL, 5XL, 6XL

BLACK	DARK GREY	GREY MELANGE
NAVY	WHITE	

S, M, L, XL, XXL, 3XL, 4XL, 5XL

BORDEAUX	RED	ROYAL BLUE

Ringgesponnene, gekämmte Bio-Baumwolle | Single Jersey | Rundhals | Modischer, körperbetonter Schnitt | Seitennähte | Schulter-zu-Schulter Nackenband, verstärkt durch Doppelnähte | Labelfrei | Gewebtes Fair4All Flaglabel in der linken Seitennaht | Waschbar bis 60 °C und für Industriewäsche geeignet | Einlaufvorbehandelt und Antipilling | BSCI zertifizierte Produktion

Farbe	Größen	1	ab 60 (XXL ab 50)	ab 600 (XXL ab 500)
Coloured	S - XL	7,35	6,99	6,62
Coloured	XXL	7,35	6,99	6,62
Coloured	3XL - 6XL	8,67	8,24	7,80





HRM201 | 201 **Women´s Luxury Roundneck Tees**

100% Baumwolle (Grey Melange: 90% Baumwolle / 10% Viskose)
XS, S, M, L, XL, XXL, 3XL, 4XL, 5XL
160 g/m² HRM

BLACK	BORDEAUX	DARK GREY
GREY MELANGE	NAVY	RED
ROYAL BLUE	WHITE	

Ringgesponnene, gekämmte Bio-Baumwolle | Single Jersey | Rundhals | Modischer, körperbetonter Schnitt (leicht tailliert) | Seitennähte | Schulter-zu-Schulter Nackenband, verstärkt durch Doppelnähte | Labelfrei | Gewebtes Fair4All Flaglabel in der linken Seitennaht | Waschbar bis 60 °C und für Industriewäsche geeignet | Einlaufvorbehandelt und Antipilling | BSCI zertifizierte Produktion

Farbe	Größen	1	ab 70 (XXL ab 60)	ab 700 (XXL ab 600)
Coloured	XS - XL	7,35	6,99	6,62
Coloured	XXL	7,35	6,99	6,62
Coloured	3XL - 5XL	8,67	8,24	7,80

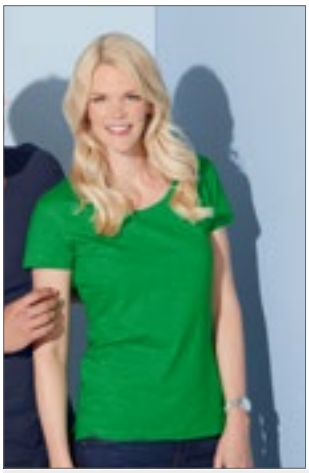



JN977 | JN977 **Ladies´ Urban T-Shirt**

100% Baumwolle
S, M, L, XL, XXL
160 g/m² James+Nicholson

FERN GREEN/NAVY	GRAPHITE (SOLID)/AZUR
NAVY/FERN GREEN	ORANGE/NAVY
TOMATO/NAVY	WHITE/NAVY
YELLOW/NAVY	

T-Shirt in trendiger Slub Qualität | Hochwertiger Single Jersey aus Flammgarn | Gekämmte, ringgesponnene Baumwolle | Lässige komfortable Schnittform | Rundhalsausschnitt | Schulter mit doppelter Kontrastnaht | Taillierter Schnitt

Farbe	Größen	1	ab 50	ab 500
Coloured	S - XXL	10,80	10,05	9,83



Neutral®
Certified Responsibility™

NEW COLOUR

477

NE81001 | O81001 Ladies´ Fit T-Shirt

100% Baumwolle
XS, S, M, L, XL, XXL
155 g/m² Neutral

ASH GREY	BLACK	BORDEAUX	BOTTLE GREEN
BROWN	CHARCOAL	DARK HEATHER	DUSTY INDIGO
DUSTY MINT	DUSTY PURPLE	DUSTY YELLOW	GREEN
LIGHT BLUE	LIGHT PINK	LIME	MILITARY
NATURAL	NAVY	OKAY ORANGE	ORANGE
PINK	PURPLE	RED	ROYAL
SAND	SAPPHIRE	SPORT GREY	TEAL
WHITE	WHITE - NAVY (STRIPED)	YELLOW	

Fairtrade-zertifizierte Baumwolle | Gekämmte Bio-Baumwolle | Single-Jersey Strick | Moderne Passform | Elasthan Ripp am Halsausschnitt | Inneres Nackenband

Farbe	Größen	1	ab 100	ab 1000
Coloured	XS - XXL	9,66	8,28	7,95
White - Navy (Striped)	XS - XXL	13,02	11,16	10,70



Neutral®
Certified Responsibility™

NEW COLOUR

477

NE61001 | O61001 Men´s Fit T-Shirt

100% Baumwolle
XS, S, M, L, XL, XXL, 3XL, 4XL, 5XL
155 g/m² Neutral

XS, S, M, L, XL, XXL, 3XL, 4XL, 5XL

BLACK	NAVY	SPORT GREY	WHITE

S, M, L, XL, XXL, 3XL

ASH GREY	BORDEAUX	BOTTLE GREEN	BROWN
CHARCOAL	DARK HEATHER	DUSTY INDIGO	DUSTY MINT
DUSTY PURPLE	DUSTY YELLOW	GREEN	LIGHT BLUE
LIGHT PINK	LIME	MILITARY	NATURAL
OKAY ORANGE	ORANGE	PINK	PURPLE
RED	ROYAL	SAND	SAPPHIRE
TEAL	WHITE - NAVY (STRIPED)	YELLOW	

Zertifizierte Fairtrade-Baumwolle | Gekämmte Bio-Baumwolle | Single-Jersey Strick | Moderne Passform | Elasthan Ripp am Halsausschnitt | Inneres Nackenband

Farbe	Größen	1	ab 100 (4XL ab 50)	ab 1000 (4XL ab 500)
Coloured	XS - 3XL	9,66	8,28	7,95
Coloured	4XL - 5XL	11,60	9,93	9,53
White - Navy (Striped)	S - 3XL	13,02	11,16	10,70



Neutral®
Certified Responsibility™

477

NE81010 | O81010 Ladies´ Roundneck T-Shirt

100% Baumwolle
XS, S, M, L, XL, XXL
155 g/m² Neutral

BLACK	NAVY	PINK	SAPPHIRE
SPORT GREY	WHITE		

Fairtrade-zertifizierte Baumwolle | Gekämmte Bio-Baumwolle | Single-Jersey Strick | Moderne Passform | Kurz geschnittene Ärmel | Tiefer Rundhalsausschnitt | Elasthan Ripp am Halsausschnitt | Inneres Nackenband

Farbe	Größen	1	ab 100	ab 1000
Coloured	XS - XXL	9,77	8,37	8,03



ELEVATE

OEKO-TEX® STANDARD 100

EL38011 | 38011 Nanaimo T-Shirt

100% Baumwolle
XS, S, M, L, XL, XXL, 3XL
160 g/m² Elevate

ANTHRACITE (SOLID)	APPLE GREEN	AQUA	ARMY GREEN
BLACK	BLUE	BURGUNDY	FERN GREEN
FOREST	GREY MELANGE	LIGHT BLUE	LIGHT PINK
NAVY	ORANGE	PINK	PLUM
RED	WHITE	YELLOW	

Satin-Schulterband | 1x1 Ripp-Strick-Kragen ohne Nähte auf der Außenseite | Sanftes Gefühl auf der Haut | Farbiges Elevate-Logo hinten | Eingedrucktes Label | Glatte Oberfläche | Vorgeschrumpft | Ringgesponnene und gekämmte Baumwolle | Regular Fit

Farbe	Größen	1	ab 50	ab 500
Coloured	XS - 3XL	8,24	6,92	6,71

Mehr Artikel sind online verfügbar.



mantis



475

OEKO-TEX® STANDARD 100



mantis



OEKO-TEX® STANDARD 100

P01 | M01 **Men´s Essential T**

100% Baumwolle
XS, S, M, L, XL, XXL, 3XL
160 g/m² Mantis

BLACK | CHARCOAL GREY MELANGE | FOREST GREEN | HEATHER GREY MELANGE
KELLY GREEN | MUSTARD | NAVY | RED
ROYAL | SKY BLUE | SOFT OLIVE | SOFT PINK
WHITE

Zertifizierung als Bio-Baumwolle in Arbeit | Single-Jersey | Moderne Passform | Ausschnitt aus schmalem Feinripp | Saum mit Zwillingsnadel | Gerader Saum | Pflegeetikett aus Bio-Baumwolle | Abreißbares Nackenetikett

Farbe	Größen	1	ab 100 (XXL ab 50)	ab 1000 (XXL ab 500)
White	XS - XL	6,90	5,99	5,54
White	XXL - 3XL	6,90	5,99	5,54
Coloured	XS - XL	7,70	6,68	6,18
Coloured	XXL - 3XL	7,70	6,68	6,18
Melange Colours	XS - XL	9,09	7,88	7,29
Melange Colours	XXL - 3XL	9,09	7,88	7,29

P02 | M02 **Women´s Essential T**

100% Baumwolle
XS, S, M, L, XL, XXL
160 g/m² Mantis

BLACK | CHARCOAL GREY MELANGE | FOREST GREEN | HEATHER GREY MELANGE
KELLY GREEN | MUSTARD | NAVY | RED
ROYAL | SKY BLUE | SOFT OLIVE | SOFT PINK
WHITE

Zertifizierung als Bio-Baumwolle in Arbeit | Single-Jersey | Moderne Passform | Ausschnitt aus schmalem Feinripp | Saum mit Zwillingsnadel | Gerader Saum | Pflegeetikett aus Bio-Baumwolle | Abreißbares Nackenetikett

Farbe	Größen	1	ab 100 (XXL ab 50)	ab 1000 (XXL ab 500)
White	XS - XL	6,90	5,99	5,54
White	XXL	6,90	5,99	5,54
Coloured	XS - XL	7,70	6,68	6,18
Coloured	XXL	7,70	6,68	6,18
Melange Colours	XS - XL	9,09	7,88	7,29
Melange Colours	XXL	9,09	7,88	7,29



KUSTOM KIT



K504 | KK504 **Superwash® T Shirt Fashion Fit**

65% Polyester / 35% Baumwolle
XS, S, M, L, XL, XXL, 3XL
160 g/m² Kustom Kit

BLACK | DARK GREY MARL | DENIM MARL
LIGHT GREY MARL | NAVY | RED
ROYAL | TURQUOISE MARL | WHITE

1x1 gerippter Rundhalsausschnitt | Abgesetztes Band an Hals und Schulter | Saum und Ärmelabschluss mit Zwillingsnadel | Heraustrennbares Halsetikett mit Aufdruck „Kustom Kit“ Superwash 60°C | Waschbar bis 60 °C

Farbe	Größen	1	ab 60 (3XL ab 30)	ab 600 (3XL ab 300)
Coloured	XS - XXL	7,94	7,13	6,78
Coloured	3XL	7,94	7,13	6,78



KUSTOM KIT

K754 | KK754 **Superwash® 60° T Shirt Fashion Fit**

65% Polyester / 35% Baumwolle
XS, S, M, L, XL, XXL
160 g/m² Kustom Kit

BLACK | DARK GREY MARL | LIGHT GREY MARL
NAVY | WHITE

Superwash® 60° | 1x1 gerippter Rundhalsausschnitt | Abgesetztes Band aus Shirt-Stoff an Hals und Schulter | Saum und Ärmelabschluss mit Zwillingsnadel | Abreißetikett | Zum Veredeln geeignet | Modische Passform

Farbe	Größen	1	ab 60	ab 600
Coloured	34 - 44	7,76	6,98	6,63



Tee Jays



TJ5050 | 5050 **Men´s Urban Melange Tee**

50% Baumwolle / 50% Polyester
S, M, L, XL, XXL, 3XL
160 g/m² Tee Jays

BLACK MELANGE | DENIM MELANGE | WINE MELANGE

Mischgewebe | Leicht taillierter Schnitt | Band von Schulter zu Schulter | Doppelt einlaufvorbehandelt | Enzymspülung | Doppelt genäht

Farbe	Größen	1	ab 50	ab 500
Coloured	S - XXL	8,87	8,01	7,77
Coloured	3XL	9,77	8,82	8,55

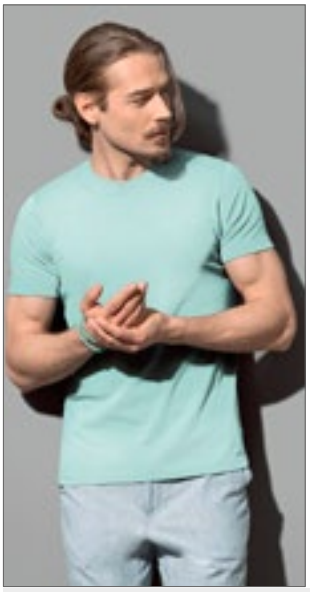

Stedman collection

NEW COLOUR

474

S9200 | ST9200 **James Organic Crew Neck**

100% Baumwolle

S, M, L, XL, XXL

155 g/m² Stedman®

BLACK OPAL | DENIM BLUE | FROSTED BLUE
INDIAN YELLOW | PEPPER RED | SOFT GREY
WHITE | WINTER WHITE

Bio-Baumwolle | Verstärkte Schulternaht | Schmaler Ripp-Kragen mit Elasthan | Schulter-Nackenband | Kleines Größenetikett im Nacken | Pflegeetikett in der Seitennaht | Seitennähte | Normal Fit | Waschbar bis 40 °C

Farbe	Größen	1	ab 24	ab 240
Indian Yellow|Winter White	S - XXL	5,48	4,79	4,49
White	S - XXL	9,56	8,36	7,82
Coloured	S - XXL	9,86	8,63	8,07



Stedman collection



NEW COLOUR

474

S9300 | ST9300 **Janet Organic Crew Neck Women**

100% Baumwolle

S, M, L, XL

155 g/m² Stedman®

BLACK OPAL | DENIM BLUE | EARTH GREEN
PEPPER RED | SOFT GREY | WHITE

Bio-Baumwolle | Verstärkte Schulternaht | Schmaler Ripp-Kragen mit Elasthan | Schulter-Nackenband | Kleines Größenetikett im Nacken | Pflegeetikett in der Seitennaht | Seitennähte | Normal Fit | Waschbar bis 40 °C

Farbe	Größen	1	ab 24	ab 240
Earth Green	S - XL	5,48	4,79	4,49
White	S - XL	9,56	8,36	7,82
Coloured	S - XL	9,86	8,63	8,07





RTP APPAREL

484

RTP03259 | 03259 **Men´s Cosmic T-Shirt 155 gsm (Pack of 5)**

100% Baumwolle (Grey Melange: 85% Baumwolle / 15% Viskose)

S, M, L, XL, XXL, 3XL

155 g/m² RTP Apparel

DEEP BLACK | FRENCH NAVY | GREY MELANGE
WHITE

Ringgesponnene, gekämmte Baumwolle | Vorbehandeltes T-Shirt für Digitaldruck | Rundhalsausschnitt | Seitennähte | Enzymbehandlung für ein weiches Gefühl | Gerippter Kragen | Nackenband | Bio-Baumwolle | Kein Etikett am Ausschnitt | Tearaway®-Etikett an den Seitennähten/Schultern | Nur in Packungen erhältlich | Keine Rückgabe möglich | Der Druckbereich befindet sich 5 cm von der Unterseite des Kragens entfernt, in der Mitte der Vorderseite des Shirts | Druckbereich (Höhe x Breite) Größe: S (49 x 34 cm), M (51 x 36 cm), L (52 x 38 cm), XL (52 x 40 cm), XXL (55 x 42 cm), 3XL (58 x 44 cm) | Hinweise zur Lagerung und Handhabung: Stabile Temperatur unter 30 °C, Luftfeuchtigkeit ca. 65 %, staubfreie Umgebung, sorgfältige Handhabung (nicht reiben/dehnen) | Bedrucken mit allen herkömmlichen digitalen Textildirektdruckmaschinen möglich, nicht geeignet für Maschinen mit integrierter Vorbehandlung | Zusätzliche Druckinformationen: Je trockener die Baumwolle, desto besser die Farbbrillanz. Wenn die Shirts in einem Raum mit hoher Luftfeuchtigkeit gelagert werden, ist es ratsam, das Shirt vor dem Drucken 3 – 5 Sekunden vorzupressen. Das Shirt kann vorgepresst werden und Sie können sofort oder innerhalb der nächsten 30 Minuten mit dem Bedrucken beginnen.

Farbe	Größen	1	ab 50	ab 500
White	S - XXL	36,30	30,75	28,73
White	3XL	38,70	32,85	30,68
Coloured	S - XXL	38,33	32,48	30,38
Coloured	3XL	41,33	35,03	32,70



RUSSELL



NEW COLOUR

480

Z165M | R-165M-0 **Men´s HD T**

65% Polyester / 35% Baumwolle

XS, S, M, L, XL, XXL, 3XL

155 - 160 g/m² Russell

BLACK | BLUE MARL | BRIGHT NAVY MARL
CONVOY GREY (SOLID) | FRENCH NAVY | GREY MARL
MAROON MARL | SILVER MARL | WHITE

Polybaumwoll-Gemisch aus 65% Polyester und 35% gekämmter, ringgesponnener Baumwolle für weichen Griff und hohen Tragekomfort | Figurbetonter Schnitt | Schulter-zu-Schulter-Band | Seitennähte | Eignet sich für den Sublimationsdruck

Farbe	Größen	1	ab 36	ab 360
Coloured	XS - 3XL	8,39	7,55	6,92



RUSSELL



NEW COLOUR

Z165F | R-165F-0 **Ladies´ HD T**

65% Polyester / 35% Baumwolle

XS, S, M, L, XL, XXL

155 - 160 g/m² Russell

BLACK | BLUE MARL | BRIGHT NAVY MARL
CONVOY GREY (SOLID) | FRENCH NAVY | GREY MARL
MAROON MARL | SILVER MARL | WHITE

Polybaumwoll-Gemisch aus 65% Polyester und 35% gekämmter, ringgesponnener Baumwolle für weichen Griff und hohen Tragekomfort | Länger geschnitten | Figurbetont | Schulter-zu-Schulter-Band | Seitennähte | Eignet sich für den Sublimationsdruck

Farbe	Größen	1	ab 36	ab 360
Coloured	XS - XXL	8,39	7,55	6,92



RTP APPAREL

RTP03260 | 03260 **Women´s Cosmic T-Shirt 155 gsm (Pack of 5)**

100% Baumwolle (Grey Melange: 85% Baumwolle / 15% Viskose)

XS, S, M, L, XL, XXL

155 g/m² RTP Apparel

DEEP BLACK | FRENCH NAVY | GREY MELANGE
WHITE

Ringgesponnene, gekämmte Baumwolle | Vorbehandeltes T-Shirt für Digitaldruck | Rundhalsausschnitt | Seitennähte | Enzymbehandlung für ein weiches Gefühl | Gerippter Kragen | Nackenband | Bio-Baumwolle | Kein Etikett am Ausschnitt | Tearaway®-Etikett an den Seitennähten/Schultern | Nur in Packungen erhältlich | Keine Rückgabe möglich | Der Druckbereich befindet sich 5 cm von der Unterseite des Kragens entfernt, in der Mitte der Vorderseite des Shirts | Druckbereich (Höhe x Breite) Größe: XS (41 x 26 cm), S (42 x 28 cm), M (44 x 29 cm), L (46 x 30 cm), XL (47 x 32 cm), XXL (48 x 33 cm) | Hinweise zur Lagerung und Handhabung: Stabile Temperatur unter 30 °C, Luftfeuchtigkeit ca. 65 %, staubfreie Umgebung, sorgfältige Handhabung (nicht reiben/dehnen) | Bedrucken mit allen herkömmlichen digitalen Textildirektdruckmaschinen möglich, nicht geeignet für Maschinen mit integrierter Vorbehandlung | Zusätzliche Druckinformationen: Je trockener die Baumwolle, desto besser die Farbbrillanz. Wenn die Shirts in einem Raum mit hoher Luftfeuchtigkeit gelagert werden, ist es ratsam, das Shirt vor dem Drucken 3 – 5 Sekunden vorzupressen. Das Shirt kann vorgepresst werden und Sie können sofort oder innerhalb der nächsten 30 Minuten mit dem Bedrucken beginnen.

Farbe	Größen	1	ab 50	ab 500
White	XS - XXL	36,30	30,75	28,73
Coloured	XS - XXL	38,33	32,48	30,38

BASIC T-SHIRTS (RUNDHALS - MIDWEIGHT 151 G/M² BIS 179 G/M²)







Z108M | R-108M-0 Men´s Pure Organic T

100% Baumwolle (Light Oxford: 97% Baumwolle / 3% Viskose)

XS, S, M, L, XL, XXL, 3XL

160 g/m² Russell Pure Organic

AQUA	BLACK	BOTTLE GREEN
BRIGHT ROYAL	BURGUNDY	CLASSIC RED
CONVOY GREY (SOLID)	DARK OLIVE	FRENCH NAVY
LIGHT OXFORD (HEATHER)	NATURAL	STONE
WHITE		

Moderne, körperbetonte Passform | Single Jersey | 100% gekämmte ringgesponnene Bio-Baumwolle | Speziell gefertigtes Schulter-zu-Schulter-Nackenband für mehr Stabilität und ein edles Erscheinungsbild | Label free: Größenetikett im Nacken (inkl. Produktnummer) | Schmales Kragenbündchen mit Lycra® | Seitennähte für optimale Passform | Angenehm leichter und kühler Warengriff

Farbe	Größen	1	ab 72	ab 720
White	XS - 3XL	7,10	6,39	5,87
Coloured	XS - 3XL	7,62	6,86	6,29







Z108F | R-108F-0 Ladies´ Pure Organic T

100% Baumwolle (Light Oxford: 97% Baumwolle / 3% Viskose)

XS, S, M, L, XL, XXL

160 g/m² Russell Pure Organic

AQUA	BLACK	BOTTLE GREEN
BRIGHT ROYAL	BURGUNDY	CLASSIC RED
CONVOY GREY (SOLID)	DARK OLIVE	FRENCH NAVY
LIGHT OXFORD (HEATHER)	NATURAL	STONE
WHITE		

Moderne, körperbetonte Passform | Single Jersey | 100% gekämmte ringgesponnene Bio-Baumwolle | Speziell gefertigtes Schulter-zu-Schulter-Nackenband für mehr Stabilität und ein edles Erscheinungsbild | Label free: Größenetikett im Nacken (inkl. Produktnummer) | Schmales Kragenbündchen mit Lycra® | Seitennähte für optimale Passform | Angenehm leichter und kühler Warengriff

Farbe	Größen	1	ab 72	ab 720
White	XS - XXL	7,10	6,39	5,87
Coloured	XS - XXL	7,62	6,86	6,29



L01704 | 01704 Men´s Magma Tee-Shirt

100% Polyester

S, M, L, XL, XXL, 3XL

160 g/m² SOL´S

WHITE

Kurze, nahtlose Ärmel | Geschnitten und genäht | Polyester mit Baumwoll-Feeling | Elasthan-Ripp-Kragen

Farbe	Größen	1	ab 50	ab 500
White	S - XXL	6,42	5,45	5,09
White	3XL	7,35	6,23	5,82







JT001 | JT001 Tri-Blend T

50% Polyester / 25% Viskose / 25% Baumwolle (Heather Black: 40% Viskose / 40% Baumwolle / 20% Polyester)

S, M, L, XL, XXL, 3XL

160 g/m² Just Ts

HEATHER BLACK	HEATHER BURGUNDY	HEATHER CHARCOAL
HEATHER GREY	HEATHER NAVY	HEATHER RED
HEATHER ROYAL BLUE	HEATHER SAPPHIRE BLUE	SOLID BLACK
SOLID GREY	SOLID NAVY	SOLID WHITE

Moderne Passform mit Seitennähten | Kurzärmelig | Größenetikett nur für einfaches Rebranding | Stilvolles und hautsympathisches Triblend-Gewebe | Oberfläche ideal für Drucke oder Verzierungen | Nackenband | Weiches Material | Gerippter Rundhalsausschnitt | Eingesetzte Ärmel | Ärmel und unterer Saum mit Zwillingsnadelstich-Detail | Produktion mit Worldwide Responsible Accredited Production (WRAP)-Zertifizierung

Farbe	Größen	1	ab 48	ab 480
Coloured	S - 3XL	8,60	7,13	6,80



JT001F | JT001F Women´s Tri-Blend T

50% Polyester / 25% Viskose / 25% Baumwolle (Heather Black: 40% Viskose / 40% Baumwolle / 20% Polyester)

XS, S, M, L, XL, XXL

160 g/m² Just Ts

XS, S, M, L, XL, XXL

SOLID BLACK	SOLID NAVY	SOLID WHITE

XS, S, M, L, XL

HEATHER BLACK	HEATHER BURGUNDY	HEATHER CHARCOAL
HEATHER GREY	HEATHER NAVY	

Damenschnitt mit Seitennähten | Kurzärmelig | Größenetikett nur für einfaches Rebranding | Stilvolles und hautsympathisches Triblend-Gewebe | Oberfläche ideal für Drucke oder Verzierungen | Nackenband | Gerippter Rundhalsausschnitt | Weiches Material | Eingesetzte Ärmel | Ärmel und unterer Saum mit Zwillingsnadelstich-Detail | Produktion mit Worldwide Responsible Accredited Production (WRAP)-Zertifizierung

Farbe	Größen	1	ab 48	ab 480
Coloured	XS - XXL	8,60	7,13	6,80



L01705 | 01705 Women´s Magma T-Shirt

100% Polyester

S, M, L, XL, XXL

160 g/m² SOL´S

WHITE

Kurze, nahtlose Ärmel | Geschnitten und genäht | Polyester mit Baumwoll-Feeling | Elasthan-Ripp-Kragen

Farbe	Größen	1	ab 50	ab 500
White	S - XXL	6,42	5,45	5,09









TJ5000 | 5000 Men´s Luxury Tee

100% Baumwolle
S, M, L, XL, XXL, 3XL
160 g/m² Tee Jays

BLACK | DARK GREY (SOLID) | HEATHER GREY
NAVY | RED | WHITE

Bio-Baumwolle | Leicht taillierter Schnitt | Schulter-zu-Schulter Nackenband | Doppelt einlaufvorbehandelte Baumwolle | Doppelt genäht | Langfaserige Baumwolle | Enzymspülung

Farbe	Größen	1	ab 50	ab 500
Coloured	S - XXL	10,20	9,24	8,97
Coloured	3XL	11,10	10,05	9,75

TJ5001 | 5001 Women´s Luxury Tee

100% Baumwolle
S, M, L, XL, XXL
160 g/m² Tee Jays

BLACK | DARK GREY (SOLID) | NAVY
RED | WHITE

Ringgesponnene, gekämmte Baumwolle | Leicht taillierter Schnitt | Schulter-zu-Schulter Nackenband | Doppelt einlaufvorbehandelte Baumwolle | Doppelt genäht | Langfaserige Baumwolle | Enzymspülung

Farbe	Größen	1	ab 50	ab 500
Coloured	S - XXL	10,20	9,24	8,97



S9020 | ST9020 Morgan Crew Neck

100% Baumwolle (Grey Heather: 85% Baumwolle / 15% Viskose)
S, M, L, XL, XXL
160 g/m² Stedman®

S, M, L, XL, XXL
BLACK OPAL | CRIMSON RED | GREY HEATHER
KING BLUE | MARINA BLUE | MILITARY GREEN
SLATE GREY (SOLID) | WHITE

S, M, L, XL
CREAM WHITE | DAISY YELLOW | DEEP LILAC
GREEN FLASH | HAWAII BLUE | PUMPKIN

Ringgesponnene Baumwolle | Eingefasster Ripp-Kragen | Kleines Größenetikett im Nacken | Pflegeetikett in der Seitennaht | Seitennähte | Waschbar bis 40 °C | Body Fit

Farbe	Größen	1	ab 24	ab 240
Hawaii Blue	S - XL	3,59	3,14	2,94
White	S - XXL	5,81	5,09	4,76
Coloured	S - XXL	6,48	5,67	5,30











JN911 | JN911 Men´s Slim Fit-T

100% Baumwolle
S, M, L, XL, XXL
160 g/m² James+Nicholson

BLACK | CARIBBEAN BLUE | COBALT
DARK ORANGE | FROG | GRAPHITE (SOLID)
GREY HEATHER | NAVY | RED
ROYAL | WHITE | YELLOW

Figurbetontes Rundhals-T-Shirt | Einlaufvorbehandelter Single Jersey | Gekämmte, ringgesponnene Baumwolle | Körpernaher Schnitt mit Seitennähten | Halsbündchen aus 1:1 Feinripp | Necktape

Farbe	Größen	1	ab 100	ab 1000
White	S - XXL	8,10	7,58	7,35
Coloured	S - XXL	9,08	8,48	8,25

JN971 | JN971 Ladies´ Slim Fit-T

100% Baumwolle
S, M, L, XL, XXL
160 g/m² James+Nicholson

BLACK | CARIBBEAN BLUE | COBALT
DARK ORANGE | FROG | GRAPHITE (SOLID)
GREY HEATHER | NAVY | RED
ROYAL | WHITE | YELLOW

Taillierter Schnitt | Figurbetontes Rundhals-T-Shirt | Einlaufvorbehandelter Single-Jersey | Gekämmte, ringgesponnene Baumwolle | Körpernaher Schnitt mit Seitennähten | Halsbündchen aus 1x1 Feinripp | Nackenband

Farbe	Größen	1	ab 100	ab 1000
White	S - XXL	7,95	7,43	7,20
Coloured	S - XXL	8,93	8,33	8,10

Mehr Artikel sind online verfügbar.

BASIC T-SHIRTS (RUNDHALS - MIDWEIGHT 151 G/M² BIS 179 G/M²)







F141 | 61-438-0 Iconic 165 Classic T

100% Baumwolle (Heather Grey: 97% Baumwolle / 3% Polyester)

S, M, L, XL, XXL, 3XL, 4XL, 5XL

165 g/m² (White: 160 g/m²) Fruit of the Loom

S, M, L, XL, XXL, 3XL, 4XL, 5XL

BLACK | HEATHER GREY | WHITE

S, M, L, XL, XXL, 3XL

NAVY | ROYAL BLUE

Gekämmte, ringgesponnene Baumwolle | Weiches Handgefühl | Klassische Passform | Schmaler Rundhalsausschnitt mit 1x1 Ripp | Eigenmaterial-Nackenband | Neues Abreißetikett am Nacken

Farbe	Größen	1	ab 72 (3XL ab 36)	ab 720 (3XL ab 360)
White	S - XXL	3,17	2,81	2,58
White	3XL - 5XL	4,41	3,90	3,59
Coloured	S - XXL	3,95	3,50	3,21
Coloured	3XL - 5XL	5,22	4,64	4,25







F288N | 61-372-0 Ladies´ Valueweight T

100% Baumwolle (Heather Grey: 97% Baumwolle / 3% Polyester), (Vintage Heather Navy, Retro Heather Royal, Retro Heather Green, Vintage Heather Red, Dark Heather Grey: 50% Baumwolle / 50% Polyester)

XS, S, M, L, XL, XXL

165 g/m² (White: 160 g/m²) Fruit of the Loom

AZURE BLUE | BLACK | BOTTLE GREEN | BURGUNDY
DARK GREY HEATHER | DEEP NAVY | FUCHSIA | HEATHER BURGUNDY
HEATHER GREY | HEATHER PURPLE | KELLY GREEN | LIGHT GRAPHITE (SOLID)
LIGHT PINK | LIME | NAVY | ORANGE
PURPLE | RED | RETRO HEATHER GREEN | RETRO HEATHER ROYAL
ROYAL BLUE | SKY BLUE | SUNFLOWER | VINTAGE HEATHER NAVY
VINTAGE HEATHER RED | WHITE | YELLOW

Rundhalsausschnitt mit Baumwolle/Lycra® Ripp | Gleichfarbiges Nackenband | Feminine Passform mit Seitennähten | Höhere Maschendichte für verbesserte Bedruckbarkeit | ValueweightTs

Farbe	Größen	1	ab 72	ab 720
White	XS - XXL	3,15	2,79	2,57
Coloured	XS - XXL	3,83	3,39	3,11



F140 | 61-036-0 Valueweight T

100% Baumwolle (Heather Grey: 97% Baumwolle / 3% Polyester), (Ash: 99% Baumwolle / 1% Polyester), (Vintage Heather Navy, Retro Heather Royal, Retro Heather Green, Vintage Heather Red, Dark Heather Grey: 50% Baumwolle / 50% Polyester)

S, M, L, XL, XXL, 3XL, 4XL, 5XL

165 g/m² (White: 160 g/m²) Fruit of the Loom

S, M, L, XL, XXL, 3XL, 4XL, 5XL

BLACK | HEATHER GREY | NAVY
WHITE

S, M, L, XL, XXL, 3XL

ASH (HEATHER) | AZURE BLUE | BOTTLE GREEN
BRICK RED | BURGUNDY | CHOCOLATE
CLASSIC OLIVE | DARK GREY HEATHER | DEEP NAVY
FUCHSIA | HEATHER BURGUNDY | HEATHER PURPLE
KELLY GREEN | KHAKI | LIGHT GRAPHITE (SOLID)
LIGHT PINK | LIME | NATURAL
ORANGE | PURPLE | RED
RETRO HEATHER GREEN | RETRO HEATHER ROYAL | ROYAL BLUE
SKY BLUE | SUNFLOWER | VINTAGE HEATHER NAVY
VINTAGE HEATHER RED | YELLOW

Rundhalsausschnitt mit Baumwolle/Lycra® Ripp | Höhere Maschendichte für verbesserte Bedruckbarkeit | Gleichfarbiges Nackenband

Farbe	Größen	1	ab 72 (3XL ab 36)	ab 720 (3XL ab 360)
White, Natural	S - XXL	3,15	2,79	2,57
White, Natural	3XL - 5XL	4,38	3,89	3,57
Coloured	S - XXL	3,83	3,39	3,11
Coloured	3XL - 5XL	5,21	4,61	4,23

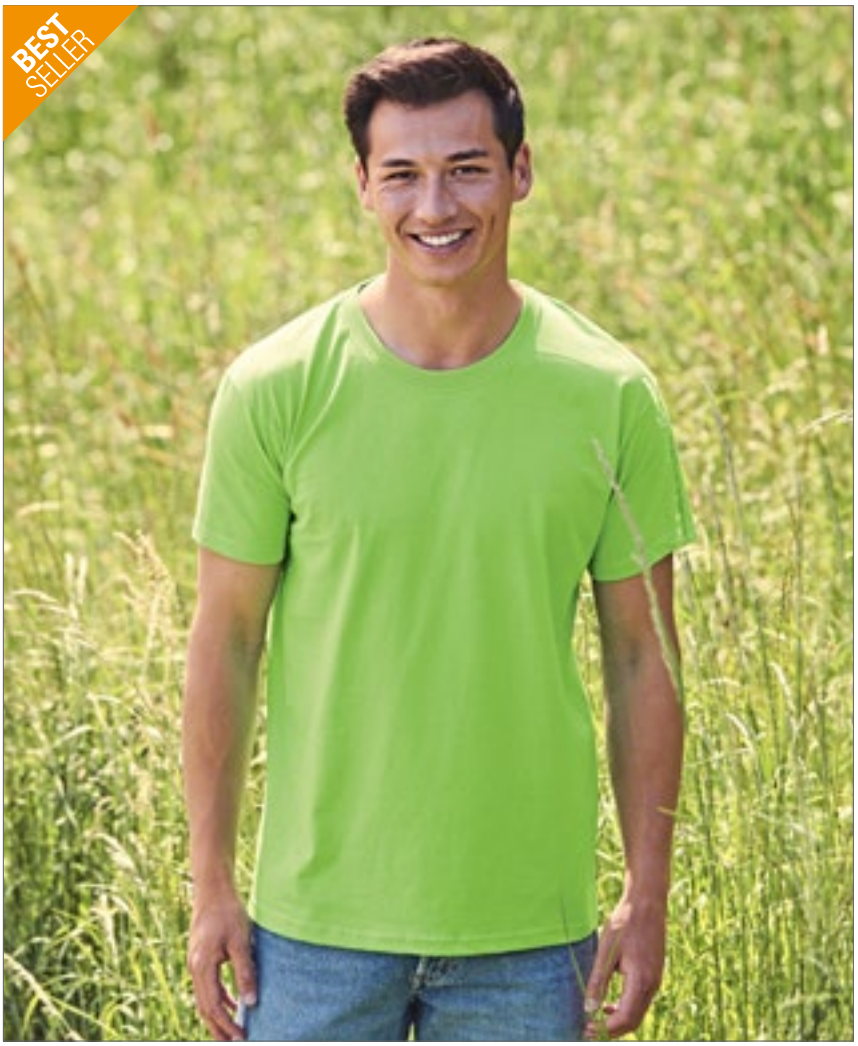





RY6690 | CA6690 **Men´s Golden Organic T-Shirt**

100% Baumwolle (Heather Grey: 85% Baumwolle / 15% Viskose)
S, M, L, XL, XXL, 3XL
160 g/m² (White: 170 g/m²) Roly Eco

BLACK 02	EBONY 231	HEATHER GREY 58
MINT 98	NAVY BLUE 55	OPAL 160
RED 60	VINTAGE WHITE 132	WHITE 01

Gekämmte Bio-Baumwolle | Kurzarm | 2-lagiger Rundhalskragen mit verstärktem und durchgehendem Schulterband | Rundstrick

Farbe	Größen	1	ab 100	ab 1000
White 01	S - XXL	5,43	4,86	4,67
White 01	3XL	5,99	5,36	5,15
Coloured	S - XXL	5,87	5,25	5,06
Coloured	3XL	6,47	5,79	5,57



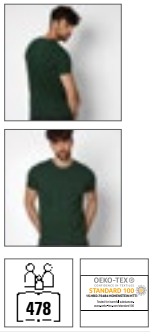

NH140 | K1 **T-Shirt**

100% Baumwolle
S, M, L, XL, XXL
165 g/m² Nath

BLACK	BURGUNDY	DARK GREY
DEEP NAVY	GREEN	GREY MELANGE
INDIGO BLUE	ORANGE	PISTACHIO
RED	ROYAL	SKY
TURQUOISE	WHITE	YELLOW

Halbgekämmte Baumwolle | Schmaler Ripp-Kragen | Rundhalsausschnitt mit gleichfarbigem Nackenband | Seitennähte | Medium Fit

Farbe	Größen	1	ab 100	ab 1000
White	S - XXL	3,35	3,11	2,72
Coloured	S - XXL	3,81	3,54	3,09

RY6696 | CA6696 **Women´s Golden Organic T-Shirt**

100% Baumwolle (Heather Grey: 85% Baumwolle / 15% Viskose)
S, M, L, XL, XXL
160 g/m² (White: 170 g/m²) Roly Eco

BLACK 02	EBONY 231	HEATHER GREY 58
MINT 98	NAVY BLUE 55	OPAL 160
RED 60	VINTAGE WHITE 132	WHITE 01

Gekämmte Bio-Baumwolle | Kurzarm | 2-lagiger Rundhalskragen mit verstärktem und durchgehendem Schulterband | Taillierter und eng anliegender Schnitt | Seitennähte

Farbe	Größen	1	ab 100	ab 1000
White 01	S - XXL	5,43	4,86	4,67
Coloured	S - XXL	5,87	5,25	5,06



S9000 | ST9000 **Ben Crew Neck**

100% Baumwolle (Grey Heather: 85% Baumwolle / 15% Viskose)
S, M, L, XL, XXL, 3XL
160 g/m² Stedman®

S, M, L, XL, XXL, 3XL

BLACK OPAL	MARINA BLUE	WHITE

S, M, L, XL, XXL

CREAM WHITE	CRIMSON RED	DAISY YELLOW
DEEP LILAC	GREEN FLASH	GREY HEATHER
HAWAII BLUE	KING BLUE	MILITARY GREEN
PUMPKIN	SLATE GREY (SOLID)	

Ringspinn-Baumwolle | Single-Jersey | Eingefasster Ripp-Kragen | Kleines Größenetikett im Nacken | Pflegeetikett in der Seitennaht | Seitennähte | Waschbar bis 40 °C | Normal Fit

Farbe	Größen	1	ab 24	ab 240
White	S - XXL	5,81	5,09	4,76
White	3XL	6,41	5,61	5,24
Coloured	S - XXL	6,48	5,67	5,30
Coloured	3XL	7,17	6,27	5,87



L165 | 11775 **Sublima T-Shirt**

100% Polyester
XS, S, M, L, XL, XXL
160 g/m² SOL´S

WHITE

Kragen mit Elasthan | Geschnitten und genäht | Baumwoll-Griffgefühl

Farbe	Größen	1	ab 50	ab 500
White	XS - XXL	6,81	5,78	5,40



S7600 | ST7600 **Women´s Lux T-Shirt**

100% Baumwolle
XS, S, M, L, XL, XXL, 3XL
160 g/m² Stedman®

XS, S, M, L, XL, XXL, 3XL

BLACK OPAL	GREY HEATHER	NAVY BLUE
WHITE		

XS, S, M, L, XL, XXL

BLUE MIDNIGHT	BOTTLE GREEN	BRIGHT ROYAL
DARK DENIM HEATHER	DARK GREY HEATHER	KELLY GREEN
ORANGE	SCARLET RED	SLATE GREY (SOLID)
SUNFLOWER YELLOW		

100% ringgesponnene gekämmte Baumwolle, Single Jersey | Rundhals-T-Shirt | Mit Seitennähten | Gewebtes Premium-Größenetikett im Nacken | Tear-Away-Pflegeetikett in der Seitennaht

Farbe	Größen	1	ab 48 (XXL ab 24)	ab 480 (XXL ab 240)
White	XS - XL	5,93	5,19	4,85
White	XXL	5,93	5,19	4,85
White	3XL	7,13	6,23	5,82
Coloured	XS - XL	6,59	5,78	5,39
Coloured	XXL	6,59	5,78	5,39
Coloured	3XL	7,91	6,92	6,47
Heather Coloured	XS - XL	7,26	6,36	5,94
Heather Coloured	XXL	7,26	6,36	5,94
Grey Heather	3XL	8,72	7,62	7,13





JHK170 | TSRA170 Regular Hit T-Shirt

100% Baumwolle (Ash Melange: 98% Baumwolle / 2% Viskose), (Grey Melange: 85% Baumwolle / 15% Viskose)

XS, S, M, L, XL, XXL, 3XL, 4XL, 5XL

170 g/m² JHK

XS, S, M, L, XL, XXL, 3XL, 4XL, 5XL

BLACK | BOTTLE GREEN | GREY MELANGE | NAVY | RED | ROYAL BLUE | WHITE

XS, S, M, L, XL, XXL, 3XL

ASH MELANGE | CARDINAL | GOLD | GRAPHITE | ORANGE

Schlauchware | Doppelte Naht am Kragen, an den Ärmeln und am Saum | Band von Schulter zu Schulter | TearAway-Label | Lycra im Ripp-Kragen

Farbe	Größen	1	ab 100 (4XL ab 50)	ab 1000 (4XL ab 500)
White	XS - XL	3,60	3,12	2,93
White	XXL	3,90	3,38	3,17
White	3XL	4,23	3,66	3,44
White	4XL	4,92	4,26	3,99
White	5XL	5,27	4,56	4,28
Coloured	XS - XL	3,98	3,44	3,23
Coloured	XXL	4,43	3,84	3,60
Coloured	3XL	4,68	4,07	3,81
Coloured	4XL	5,37	4,67	4,37
Coloured	5XL	5,84	5,06	4,74





SW380 | SW380 Hefty Tee

100% Baumwolle (Zweifarbige Farbtöne: 98% Baumwolle / 2% Polyester), (Heather Grey: 92% Baumwolle / 8% Polyester)

S, M, L, XL, XXL, 3XL

175 g/m² Starworld

S, M, L, XL, XXL, 3XL

BLACK | DEEP NAVY | WHITE

S, M, L, XL, XXL

BLACK-WHITE | BRIGHT RED | BURGUNDY | CHARCOAL | DEEP ROYAL | HEATHER GREY | WHITE-BLACK

Single-Jersey | Röhrenförmige Konstruktion | Großzügiger Schnitt, Normale Passform | Nackenband | Doppelnähte | 1x1 Ripp-Kragen mit Elasthan | Einlaufvorbehandelte, ringgesponnene Baumwolle | Waschbar bis 40 °C

Farbe	Größen	1	ab 100	ab 1000
White	S - XXL	4,16	3,75	3,56
White	3XL	4,98	4,50	4,26
Coloured	S - XXL	4,38	3,96	3,75
Coloured	3XL	5,27	4,76	4,50

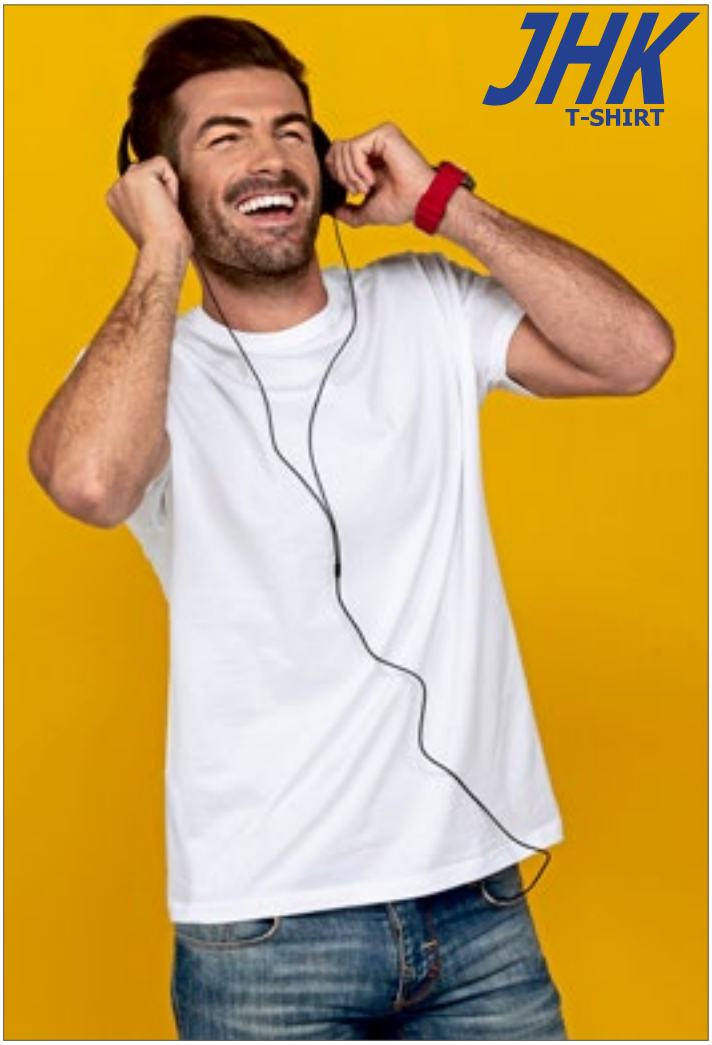



JHK150 | TSRA150 Regular T-Shirt

100% Baumwolle (Grey Melange: 85% Baumwolle / 15% Viskose), (Ash: 98% Baumwolle / 2% Viskose), (Heather Farben: 65% Polyester / 35% Baumwolle), (Denim Heather: 60% Baumwolle / 40% Polyester)

XS, S, M, L, XL, XXL, 3XL, 4XL, 5XL

160 g/m² (White: 155 g/m²) JHK

XS, S, M, L, XL, XXL, 3XL, 4XL, 5XL

BLACK | GREY MELANGE | NAVY | RED | ROYAL BLUE | WHITE

XS, S, M, L, XL, XXL

ASH MELANGE | AZURE | BOTTLE GREEN | BOTTLE GREEN HEATHER | BURGUNDY | BURGUNDY HEATHER | CAMOUFLAGE | CHARCOAL HEATHER | CHOCOLATE | DENIM HEATHER | FUCHSIA | KHAKI | LAVENDER HEATHER | MUSTARD HEATHER | PISTACHIO | PURPLE | SKY | TURQUOISE HEATHER | ZINC

XS, S, M, L, XL, XXL, 3XL

DENIM | GOLD | GRAPHITE | KELLY GREEN | LIME | ORANGE | TURQUOISE

Schlauchware (Camouflage mit Seitennähten) | Doppelte Nähte an Kragen, Ärmeln und Bund | Band von Schulter zu Schulter | Lycra® im Bündchen | Einlaufvorbehandelt

Farbe	Größen	1	ab 100 (4XL ab 50)	ab 1000 (4XL ab 500)
White	XS - XL	3,23	2,81	2,63
White	XXL	3,51	3,05	2,85
White	3XL	3,87	3,36	3,15
White	4XL	4,62	4,01	3,75
White	5XL	4,94	4,28	4,02
Coloured	XS - XL	3,65	3,17	2,97
Coloured	XXL	4,04	3,50	3,29
Coloured	3XL	4,28	3,71	3,47
Coloured	4XL	4,92	4,26	3,99
Coloured	5XL	5,18	4,49	4,20
Heather Colours	XS - XL	4,85	4,20	3,95
Heather Colours	XXL	5,19	4,50	4,22
Camouflage	XS - XL	7,02	6,08	5,70
Camouflage	XXL	7,28	6,30	5,91





SFM121 | SF121 Men´s Feel Good Stretch T

96% Baumwolle / 4% Elasthan (Heather Grey: 81% Baumwolle / 15% Viskose / 4% Elasthan), (Heather Blue, Heather Navy: 65% Polyester / 30% Baumwolle / 5% Elasthan), (Heather Red: 90% Baumwolle / 6% Viskose / 4% Elasthan), (Heather Charcoal: 60% Baumwolle / 36% Polyester / 4% Elasthan)

XS, S, M, L, XL, XXL

165 g/m² SF Men

XS, S, M, L, XL, XXL

BLACK | WHITE

S, M, L, XL, XXL

BRIGHT RED	BURGUNDY	CLAY
CORAL	DUSKY PINK	GREEN
HEATHER BLUE	HEATHER CHARCOAL	HEATHER GREY
HEATHER NAVY	HEATHER RED	KHAKI
LIGHT STONE	NAVY	ROYAL
SAPPHIRE BLUE	STONE BLUE	SURF BLUE
YELLOW		

Moderne, lange Passform mit Seitennähten | Gerippter Rundhalsausschnitt mit Nackenband | Enzymgewaschen für einzigartig weiches Tragegefühl | Doppelnähte an Ärmeln und Saum | Heraustrennbares Label für einfaches Umlabeln

Farbe	Größen	1	ab 36	ab 360
White	XS - XL	8,97	7,38	7,08
White	XXL	9,57	7,86	7,56
Coloured	XS - XL	9,35	7,68	7,38
Coloured	XXL	10,02	8,24	7,92
Heather Colours	S - XL	10,13	8,33	8,00
Heather Colours	XXL	10,70	8,79	8,45

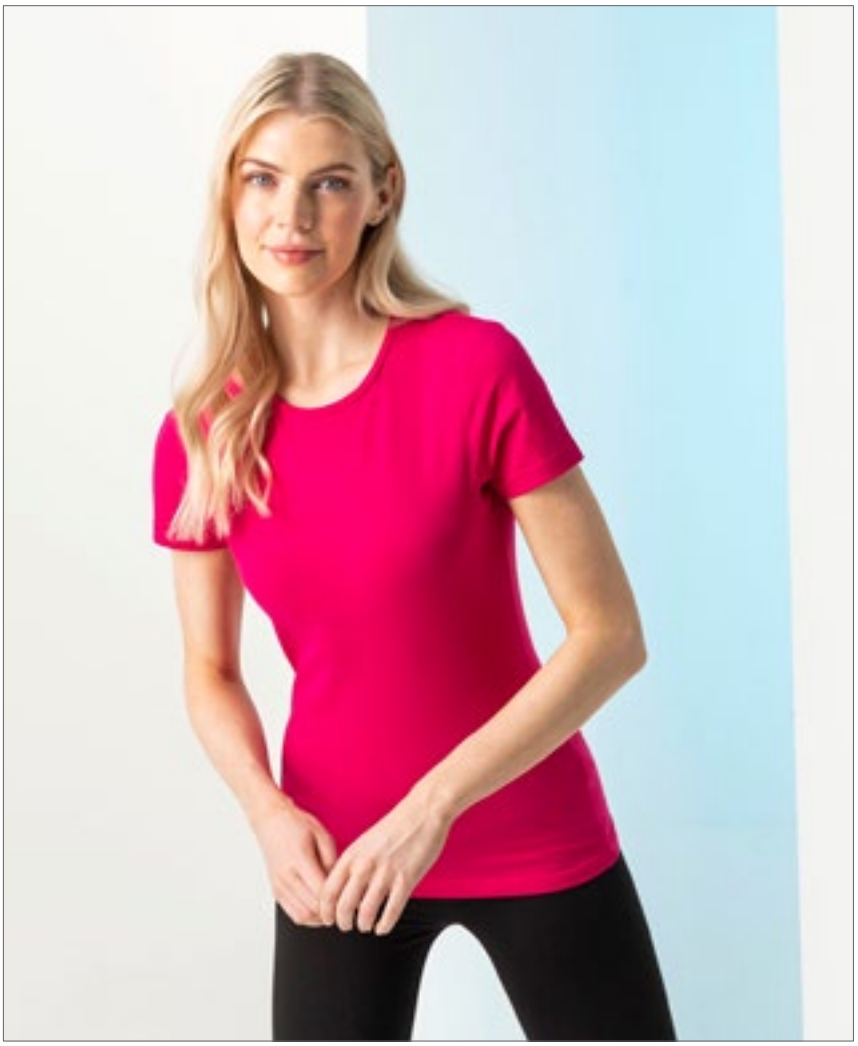



SF121 | SK121 Women´s Feel Good Stretch T

96% Baumwolle / 4% Elasthan (Heather Grey: 81% Baumwolle / 15% Viskose / 4% Elasthan), (Heather Blue, Heather Navy, Heather Purple: 65% Polyester / 30% Baumwolle / 5% Elasthan), (Heather Pink, Heather Red: 90% Baumwolle / 6% Viskose / 4% Elasthan), (Heather Charcoal: 60% Polyester / 36% Baumwolle / 4% Elasthan)

XS, S, M, L, XL, XXL

165 g/m² SF Women

BABY PINK	BLACK	BRIGHT RED
BURGUNDY	CLAY	CORAL
DEEP PURPLE	DUSKY PINK	FUCHSIA
GREEN	HEATHER BLUE	HEATHER CHARCOAL
HEATHER GREY	HEATHER NAVY	HEATHER PINK
HEATHER PURPLE	HEATHER RED	KHAKI
LIGHT STONE	NAVY	ROYAL
STONE BLUE	SURF BLUE	WHITE
YELLOW		

Moderner, langer Schnitt | Gerippter Rundhalsausschnitt mit Nackenband | Enzymgewaschen für einzigartig weiches Tragegefühl | Doppelnähte an Ärmeln und Saum | Entfernbares SF (Skinnifit) Label

Farbe	Größen	1	ab 72 (XS ab 36)	ab 720 (XS ab 360)
White	XS - XL	6,72	5,54	5,31
White	XXL	7,32	6,02	5,79
Coloured	XS - XL	7,10	5,84	5,61
Coloured	XS	7,10	5,84	5,61
Coloured	XXL	7,77	6,39	6,14
Coral, Yellow, Dusky Pink	XXL	7,77	6,39	6,14
Heather Coloured	XS - XL	7,88	6,48	6,21
Heather Coloured	XXL	8,45	6,95	6,68

ROLY







Label

OEKO-TEX® CONFIDENCE IN TEXTILES STANDARD 100 20120K0446 AITEX Tested for harmful substances. www.oeko-tex.com/standard100

RY6502 | CA6502 Men´s Dogo Premium T-Shirt

100% Baumwolle (Heather Grey: 85% Baumwolle / 15% Viskose)

S, M, L, XL, XXL, 3XL, 4XL, 5XL

165 g/m² Roly

S, M, L, XL, XXL, 3XL, 4XL, 5XL

BLACK 02 | WHITE 01

S, M, L, XL, XXL, 3XL

ARMY GREEN 15	CHOCOLATE 87	DARK LEAD 46	DENIM BLUE 86
EBONY 231	GARNET RED 57	GRASS GREEN 83	IRISH GREEN 24
LIGHT PINK 48	LIME YELLOW 118	NATURAL 29	OASIS GREEN 114
OCEAN BLUE 100	ORANGE 31	ORCHID 230	PURPLE 71
RED 60	ROSETTE 78	SAND 07	SKY BLUE 10
TROPICAL GREEN 216	TURQUOISE 12	VENTURE GREEN 152	WALNUT 67
YELLOW 03			

S, M, L, XL, XXL, 3XL, 4XL

BOTTLE GREEN 56 | HEATHER GREY 58 | NAVY BLUE 55 | ROYAL BLUE 05

Single-Jersey | 4-lagiger Rundhalskragen | Nackenband| Seitennähte | Herausreißbares Label

Farbe	Größen	1	ab 100 (4XL ab 50)	ab 1000 (4XL ab 500)
White 01	S - XXL	3,24	2,90	2,72
White 01	3XL	3,84	3,44	3,23
White 01	4XL	4,32	3,87	3,63
White 01	5XL	5,12	4,58	4,29
Coloured	S - XXL	3,66	3,27	3,08
Coloured	3XL	4,52	4,05	3,80
Coloured	4XL	5,48	4,89	4,59
Black 02	5XL	6,05	5,42	5,07

RY6643 | CA6643 Women´s Cies T-Shirt

100% Baumwolle

S, M, L, XL, XXL, 3XL

165 g/m² Roly

BLACK 02	HEATHER GREY 58	LIGHT PINK 48	NAVY BLUE 55
RED 60	ROSETTE 78	TURQUOISE 12	WHITE 01

Kurzärmeliges T-Shirt | Rundhalsausschnitt | Nackenband und verdeckte Nähte Ton-in-Ton | Rollup Ärmel | Herausreißbares Label

Farbe	Größen	1	ab 50	ab 500
White 01	S - XXL	3,81	3,42	3,29
White 01	3XL	3,84	3,44	3,30
Coloured	S - XXL	4,35	3,89	3,74
Coloured	3XL	4,52	4,05	3,89







BCTM048 | TM048 **Men´s Inspire Plus T**

100% Baumwolle (Sport Grey: 90% Baumwolle / 10% Viskose)

S, M, L, XL, XXL, 3XL

175 g/m² B&C

BLACK	COBALT BLUE	DARK GREY (SOLID)
FIRE RED	NAVY BLUE	SPORT GREY (HEATHER)
URBAN KHAKI	WHITE	

100% gekämmte, ringgesponnene Bio-Baumwolle | Kein B&C Nacken-Label | Bequeme Länge | Seitennähte | Medium-Fit | Dünne Kragenrippe | Kragen- und Schulternähte sind mit einem weichen Kantenband verstärkt | Weiches Bio-Jersey | Sehr weiche und ebenmäßige Oberfläche | B&C Collection ist Mitglied der Fair Wear Foundation

Farbe	Größen	1	ab 50	ab 500
White	S - 3XL	6,90	6,17	5,69
Coloured	S - 3XL	7,71	6,87	6,33







BCTW049 | TW049 **Women´s Inspire Plus T**

100% Baumwolle (Sport Grey: 90% Baumwolle / 10% Viskose)

XS, S, M, L, XL, XXL

175 g/m² B&C

BLACK	COBALT BLUE	DARK GREY (SOLID)
FIRE RED	NAVY BLUE	SPORT GREY (HEATHER)
URBAN KHAKI	WHITE	

100% gekämmte, ringgesponnene Bio-Baumwolle | Kein B&C Nacken-Label | Bequeme Länge | Seitennähte | Medium-Fit | Dünne Kragenrippe | Verstärkung im Nacken mit einem weichen Kantenband | Bio-Jersey | Weiche und ebenmäßige Oberfläche | B&C Collection ist Mitglied der Fair Wear Foundation

Farbe	Größen	1	ab 50	ab 500
White	XS - XXL	6,90	6,17	5,69
Coloured	XS - XXL	7,71	6,87	6,33

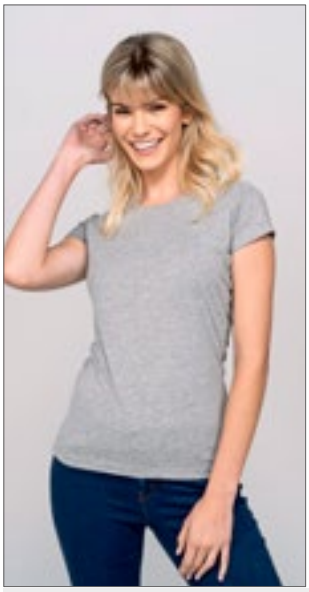





JHK240 | TSRLPRM **Ladies´ Regular Premium T-Shirt**

100% Baumwolle (Grey Melange: 85% Baumwolle / 15% Viskose)

S, M, L, XL, XXL

170 g/m² JHK

BLACK	FUCHSIA	GREY MELANGE
KELLY GREEN	NAVY	RED
ROYAL BLUE	WHITE	

Kurzärmeliges, eng anliegendes Damen-T-Shirt | Körpernahe Passform | Single-Jersey

Farbe	Größen	1	ab 100	ab 1000
White	S - XXL	3,57	3,11	2,91
Coloured	S - XXL	3,86	3,35	3,14







S9630 | ST9630 **Clive Relaxed Crew Neck T-Shirt**

95% Baumwolle / 5% Elasthan (Grey Heather: 82% Baumwolle / 14% Viskose / 4% Elasthan)

S, M, L, XL, XXL

170 g/m² Stedman®

BLACK OPAL	BRIGHT ROYAL	DARK CHOCOLATE
GREY HEATHER	MARINA BLUE	SALMON
SCARLET RED	WHITE	

Herren T-Shirt aus angenehm weichem Baumwoll-Elasthan-Gemisch | Single-Jersey „Full-Feeder" | Normal Fit | Verstärkte Schulternaht | Schmaler Kragen aus gleichem Material | Schmaler Ärmelsaum | Nackenband | Seitennähte | Größenetikett im Nacken | Pflegeetikett in der Seitennaht

Farbe	Größen	1	ab 24	ab 240
White	S - XXL	9,12	7,98	7,46
Coloured	S - XXL	10,26	8,99	8,39







S9730 | ST9730 **Claire Relaxed Crew Neck T-Shirt Women**

95% Baumwolle / 5% Elasthan (Grey Heather: 82% Baumwolle / 14% Viskose / 4% Elasthan)

XS, S, M, L, XL

170 g/m² Stedman®

BLACK OPAL	BRIGHT ROYAL	DARK CHOCOLATE
GREY HEATHER	MARINA BLUE	SALMON
SCARLET RED	WHITE	

Damen-T-Shirt aus angenehm weichem Baumwoll-Elasthan-Gemisch | Single-Jersey „Full-Feeder" | Normal Fit | Verstärkte Schulternaht | Schmaler Kragen aus gleichem Material | Schmaler Ärmelsaum | Nackenband | Seitennähte | Größenetikett im Nacken | Pflegeetikett in der Seitennaht

Farbe	Größen	1	ab 24	ab 240
White	XS - XL	8,34	7,29	6,83
Coloured	XS - XL	9,41	8,24	7,70







NET61001 | T61001 **Unisex Tiger Cotton T-Shirt**

100% Baumwolle

XS, S, M, L, XL, XXL, 3XL

155 g/m² Tiger Cotton by Neutral

BLACK	NAVY	SPORT GREY
WHITE		

Fairtrade-Baumwolle in Umwandlung | Single-Jersey | Gekämmte Baumwolle | Moderne Passform | Kurze Ärmel | Rundhalsausschnitt | Nackenband innen

Farbe	Größen	1	ab 100	ab 1000
Coloured	XS - 3XL	8,88	7,62	7,31

BASIC T-SHIRTS (RUNDHALS - MIDWEIGHT 151 G/M² BIS 179 G/M²)





L03565 | 03565 Men´s Pioneer T-Shirt

100% Baumwolle
XS, S, M, L, XL, XXL, 3XL, 4XL
175 g/m² SOL´S

XS, S, M, L, XL, XXL, 3XL, 4XL

ASH (HEATHER)	BOTTLE GREEN	DEEP BLACK	FRENCH NAVY
GREY MELANGE	RED	ROYAL BLUE	WHITE

XS, S, M, L, XL, XXL, 3XL

APPLE GREEN	AQUA	BURGUNDY	DENIM
FUCHSIA	GOLD	KELLY GREEN	KHAKI
MOUSE GREY (SOLID)	NATURAL	ORANGE	PALE PINK

Jersey 175 | 100 % Bio-Baumwolle mit natürlichem Enzym, halbgekämmt, 1x1-Ripp | Rundhals-T-Shirt | Kurze Ärmel | Schlauchware | Reinigungsband am Nacken | Ripp-Kragen aus Baumwolle | Kein Label

Farbe	Größen	1	ab 100	ab 1000
White	XS - XXL	4,85	4,14	3,93
White	3XL	5,67	4,85	4,59
White	4XL	6,83	5,82	5,52
Coloured	XS - XXL	5,49	4,68	4,44
Coloured	3XL	6,42	5,48	5,21
Coloured	4XL	7,71	6,59	6,24

L03579 | 03579 Women´s Pioneer T-Shirt

100% Baumwolle
S, M, L, XL, XXL, 3XL
175 g/m² SOL´S

S, M, L, XL, XXL, 3XL

ASH (HEATHER)	BOTTLE GREEN	DEEP BLACK	FRENCH NAVY
GREY MELANGE	RED	ROYAL BLUE	WHITE

S, M, L, XL, XXL

APPLE GREEN	AQUA	BURGUNDY	DENIM
FUCHSIA	GOLD	KELLY GREEN	KHAKI
MOUSE GREY (SOLID)	NATURAL	ORANGE	PALE PINK

Jersey 175 | 100 % Bio-Baumwolle mit natürlichem Enzym, halbgekämmt, 1x1-Ripp | Rundhals-T-Shirt | Kurze Ärmel | Schlauchware | Reinigungsband am Nacken | Ripp-Kragen aus Baumwolle | Kein Label

Farbe	Größen	1	ab 100	ab 1000
White	S - XXL	4,85	4,14	3,93
White	3XL	5,67	4,85	4,59
Coloured	S - XXL	5,49	4,68	4,44
Coloured	3XL	6,42	5,48	5,21





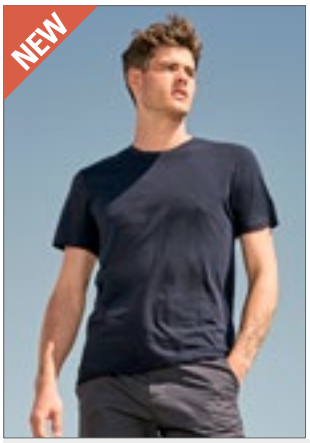

S9600 | ST9600 Clive Crew Neck

95% Baumwolle / 5% Elasthan (Grey Heather: 82% Baumwolle / 14% Viskose / 4% Elasthan)
S, M, L, XL, XXL
165 - 170 g/m² Stedman®

S, M, L, XL, XXL

BLACK OPAL	DARK CHOCOLATE	DENIM BLUE
GREY HEATHER	MARINA BLUE	SALMON
SLATE GREY (SOLID)	SOFT GREY	WHITE

S, M, L, XL

BORDEAUX	KING BLUE	POWDER BLUE
POWDER GREY		

95% gekämmte, ringgesponnene Baumwolle / 5% Elasthan | Single-Jersey | Kontrastfarbenes Nackenband | Schmaler Kragen| Kleines Größenetikett im Nacken | Pflegeetikett in der Seitennaht | Seitennähte | Waschbar bis 40 °C | Body Fit

Farbe	Größen	1	ab 24	ab 240
Powder Blue|Bordeaux	S - XL	5,69	4,98	4,64
White	S - XXL	9,12	7,98	7,46
Coloured	S - XXL	10,26	8,99	8,39

S9700 | ST9700 Claire Crew Neck Women

95% Baumwolle / 5% Elasthan (Grey Heather: 82% Baumwolle / 14% Viskose / 4% Elasthan)
XS, S, M, L, XL
170 g/m² Stedman®

XS, S, M, L, XL

BLACK OPAL	MARINA BLUE	WHITE

S, M, L, XL

CUPCAKE PINK	DARK CHOCOLATE	DENIM BLUE
GREY HEATHER	POWDER BLUE	POWDER GREY
SALMON	SOFT GREY	

95% gekämmte, ringgesponnene Baumwolle / 5% Elasthan | Single-Jersey | Kontrastfarbenes Nackenband | Verstärkte Schulternaht | Pflegeetikett in der Seitennaht | Kleines Größenetikett im Nacken | Seitennähte | Waschbar bis 40 °C | Body Fit

Farbe	Größen	1	ab 24	ab 240
Powder Blue	S - XL	5,24	4,59	4,29
White	XS - XL	8,34	7,29	6,83
Coloured	XS - XL	9,41	8,24	7,70

L03805 | 03805 Unisex Odyssey T-Shirt

55% Baumwolle / 45% Polyester
XS, S, M, L, XL, XXL, 3XL, 4XL
170 g/m² SOL´S

BLACK	NAVY	WHITE

Unisex | Recycelte Baumwolle / Recyceltes Polyester | Nachhaltiges Material | Jersey 170 | Rundhals-T-Shirt | Kurze Ärmel | Gerippter Kragen | Natürliches Finish für ein weiches Handgefühl | Bequemer Schnitt

Farbe	Größen	1	ab 50	ab 500
Coloured	XS - XXL	6,81	5,55	5,33
Coloured	3XL - 4XL	7,85	6,39	6,12







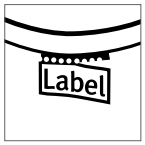





RY6681 | CA6681 Stafford T-Shirt

100% Baumwolle

S, M, L, XL, XXL, 3XL, 4XL, 5XL

190 g/m² Roly

S, M, L, XL, XXL, 3XL, 4XL, 5XL

BLACK 02 | WHITE 01

S, M, L, XL, XXL, 3XL

ARMY GREEN 15	BOTTLE GREEN 56	CHRYSANTHEMUM RED 262	CLAY ORANGE 266
DARK LEAD 46	DENIM BLUE 86	DUSTY BLUE 267	GARNET RED 57
GRASS GREEN 83	GREEK ORANGE 265	KELLY GREEN 20	LAVENDER 268
LIGHT PINK 48	MIST GREEN 264	OASIS GREEN 114	OPAL 160
ORANGE 31	PURPLE 71	RIVIERA BLUE 261	ROSETTE 78
SAND 07	SKY BLUE 10	TURQUOISE 12	VENTURE GREEN 152
VINTAGE WHITE 132	WASHED BLUE 126	YELLOW 03	ZEN BLUE 263

S, M, L, XL, XXL, 3XL, 4XL

HEATHER GREY 58 | NAVY BLUE 55 | RED 60 | ROYAL BLUE 05

Kurzarm | Doppellagiger Rundhalskragen | Nackenband von Schulter zu Schulter | Schlauchware | Herausreißbares Label | Enzymgewaschen

Farbe	Größen	1	ab 50	ab 500
White 01	S - XXL	3,66	3,27	3,15
White 01	3XL	5,03	4,50	4,34
White 01	4XL	5,25	4,70	4,52
White 01	5XL	5,64	5,06	4,86
Coloured	S - XXL	4,17	3,74	3,59
Coloured	3XL	5,54	4,95	4,77
Coloured	4XL	6,02	5,39	5,19
Black 02	5XL	6,89	6,17	5,93

RY6683 | CA6683 Women´s Capri T-Shirt

100% Baumwolle (Heather Grey: 85% Baumwolle / 15% Polyester)

S, M, L, XL, XXL, 3XL

170 g/m² Roly

ARMY GREEN 15	BLACK 02	BOTTLE GREEN 56	CHRYSANTHEMUM RED 262
CLAY ORANGE 266	DARK LEAD 46	DENIM BLUE 86	DUSTY BLUE 267
GARNET RED 57	GRASS GREEN 83	GREEK ORANGE 265	HEATHER GREY 58
KELLY GREEN 20	LAVENDER 268	LIGHT PINK 48	MIST GREEN 264
NAVY BLUE 55	OASIS GREEN 114	OPAL 160	ORANGE 31
PURPLE 71	RED 60	RIVIERA BLUE 261	ROSETTE 78
ROYAL BLUE 05	SAND 07	SKY BLUE 10	TURQUOISE 12
VENTURE GREEN 152	VINTAGE WHITE 132	WASHED BLUE 126	WHITE 01
YELLOW 03	ZEN BLUE 263		

1x1 Ripp Rundhalsausschnitt | Tailliert | Verstärkte und verdeckte Nähte im Nacken | Herausreißbares Label

Farbe	Größen	1	ab 50	ab 500
White 01	S - XXL	3,24	2,90	2,72
White 01	3XL	3,84	3,44	3,23
Coloured	S - XXL	3,66	3,27	3,08
Coloured	3XL	4,52	4,05	3,80

Mehr Artikel sind online verfügbar.







SWGL1 | GL1 Men´s Organic Cotton T-Shirt

100% Baumwolle (Heather Grey: 92% Baumwolle / 8% Polyester)
S, M, L, XL, XXL
180 g/m² Starworld

ATOLL | BLACK | CARDINAL RED
DEEP NAVY | HEATHER GREY | INDIGO
KELLY GREEN | NATURAL | PURPLE
WHITE

Bio-Baumwolle | Schlauchware | 1x1 Ripp-Kragen ohne Naht | Durchgehendes Schulterband | Einlaufvorbehandelt | Waschbar bis 40 °C

Farbe	Größen	1	ab 50	ab 500
White	S - XXL	4,97	4,49	4,25
Coloured	S - XXL	5,19	4,70	4,44







SWGL2 | GL2 Ladies´ Organic Cotton T-Shirt

100% Baumwolle
S, M, L, XL
180 g/m² Starworld

ATOLL | BLACK | CARDINAL RED
DEEP NAVY | INDIGO | KELLY GREEN
NATURAL | PURPLE | WHITE

Bio-Baumwolle | Geformte Seitennähte | 1x1 Ripp-Kragen ohne Naht | Modisch, lang geschnitten | Einlaufvorbehandelt | Waschbar bis 40 °C | Durchgehendes Schulterband

Farbe	Größen	1	ab 50	ab 500
White	S - XL	4,97	4,49	4,25
Coloured	S - XL	5,19	4,70	4,44









JN749 | JN749 Ladies´ Slub T-Shirt

95% Polyamid / 5% Elasthan
XS, S, M, L, XL, XXL
180 g/m² James+Nicholson

BLACK | BRIGHT BLUE | FERN GREEN
NAVY | PINK | RED
TURQUOISE | WHITE

Funktions T-Shirt für Freizeit und Sport | Elastischer Single Jersey aus Flammgarn | Atmungsaktiv | Feuchtigkeitsregulierend | Schnelltrocknend | Necktape | Rundhalsausschnitt | Leicht tailliert

Farbe	Größen	1	ab 50	ab 500
Coloured	XS - XXL	10,28	9,60	9,30









BY136 | BY136 Organic T-Shirt Round Neck

100% Baumwolle
S, M, L, XL, XXL, 3XL, 4XL, 5XL
180 g/m² Build Your Brand

BLACK | WHITE

100% Bio-Baumwolle | Klassischer Schnitt | Kurze Ärmel | Rundhalsausschnitt | Weicher Stoff | Single-Jersey

Farbe	Größen	1	ab 100	ab 1000
Coloured	S - XXL	7,46	6,68	6,29
Coloured	3XL - 5XL	8,28	7,43	6,99









K500 | KK500 Classic Fit Hunky® Tee

100% Baumwolle
S, M, L, XL, XXL, 3XL, 4XL, 5XL, 6XL
180 g/m² Kustom Kit

S, M, L, XL, XXL, 3XL, 4XL, 5XL, 6XL
BLACK | NAVY | WHITE
S, M, L, XL, XXL, 3XL
HEATHER GREY | LIGHT SAND

100% gekämmte Baumwolle | Single-Jersey | Lässiger Schnitt | 1x1 gerippter Rundhalsausschnitt | Eigenmaterial-Nackenband | Versiegelte Schulternähte | Saum und Ärmelabschluss mit Zwillingsnadel | Kustom Kit® – schwarzes Webetikett

Farbe	Größen	1	ab 60 (3XL ab 30)	ab 600 (3XL ab 300)
White	S - XXL	8,84	7,95	7,55
White	3XL - 6XL	13,43	12,08	11,48
Coloured	S - XXL	9,33	8,40	7,98
Coloured	3XL - 6XL	13,76	12,38	11,76









JN978 | JN978 Men´s Urban T-Shirt

100% Baumwolle
S, M, L, XL, XXL, 3XL
180 g/m² James+Nicholson

FERN GREEN/NAVY | GRAPHITE (SOLID)/AZUR
NAVY/FERN GREEN | ORANGE/NAVY
TOMATO/NAVY | WHITE/NAVY
YELLOW/NAVY

T-Shirt in trendiger Slub Qualität | Hochwertiger Single Jersey aus Flammgarn | Gekämmte, ringgesponnene Baumwolle | Lässige komfortable Schnittform | Rundhalsausschnitt | Schulter mit doppelter Kontrastnaht

Farbe	Größen	1	ab 50	ab 500
Coloured	S - 3XL	10,80	10,05	9,83





482

E3000 | 3000/3099 Men´s Premium-T

100% Baumwolle (Sports Grey: 85% Baumwolle / 15% Viskose)
XS, S, M, L, XL, XXL, 3XL, 4XL, 5XL, 6XL, 7XL, 8XL
180 g/m² Promodoro

XS, S, M, L, XL, XXL, 3XL, 4XL, 5XL, 6XL, 7XL, 8XL
BLACK

XS, S, M, L, XL, XXL, 3XL, 4XL, 5XL

ALASKAN BLUE	ASH (HEATHER)	BABY BLUE	BROWN
BURGUNDY	CHERRY BERRY	FIRE RED	FOREST
GOLD	GRAPHITE (SOLID)	JADE	KELLY GREEN
KHAKI	NAVY	NEW LIGHT GREY (SOLID)	ORANGE
ROYAL	SPORTS GREY (HEATHER)	STEEL GREY (SOLID)	TURQUOISE
WHITE	WILD LIME		

Doppelnahtverarbeitung am Kragen und allen Säumen | Nackenband | Kragen mit Elasthan | Single-Jersey | Ringgesponnene, gekämmte Baumwolle | Schlauchwarenausführung

Farbe	Größen	1	ab 100 (3XL ab 50, 7XL ab 40)	ab 1000 (3XL ab 500, 7XL ab 400)
White	XS - XXL	5,49	5,30	5,04
White	3XL	6,32	6,08	5,79
White	4XL	7,26	6,99	6,66
White	5XL	8,72	8,39	7,98
Coloured	XS - XXL	6,45	6,21	5,91
Coloured	3XL	7,41	7,13	6,78
Coloured	4XL	8,52	8,19	7,80
Coloured	5XL	10,23	9,84	9,38
Black	6XL	11,24	10,82	10,31
Black	7XL	12,38	11,91	11,34
Black	8XL	13,62	13,11	12,48





482

E3005 | 3005 Women´s Premium-T

100% Baumwolle (Sports Grey: 85% Baumwolle / 15% Viskose)
XS, S, M, L, XL, XXL, 3XL
180 g/m² Promodoro

ALASKAN BLUE	ASH (HEATHER)	BABY BLUE	BLACK
BROWN	BURGUNDY	CHERRY BERRY	FIRE RED
FOREST	GOLD	GRAPHITE (SOLID)	JADE
KELLY GREEN	KHAKI	NAVY	NEW LIGHT GREY (SOLID)
ORANGE	ROYAL	SPORTS GREY (HEATHER)	STEEL GREY (SOLID)
TURQUOISE	WHITE	WILD LIME	

Leicht tailliert | Single-Jersey | Seitennähte | Gekämmte Baumwolle

Farbe	Größen	1	ab 100 (3XL ab 50)	ab 1000 (3XL ab 500)
White	XS - XXL	5,33	5,12	4,88
White	3XL	6,12	5,90	5,61
Coloured	XS - XXL	6,27	6,05	5,75
Coloured	3XL	7,22	6,95	6,60





E3081 | 3081 Men´s Slim Fit-T

95% Baumwolle / 5% Elasthan (Sports Grey: 81% Baumwolle / 14% Viskose / 5% Elasthan)
S, M, L, XL, XXL
180 g/m² Promodoro

BLACK | SPORTS GREY (HEATHER) | WHITE

Figurbetont | Single-Jersey | 95% gekämmte Baumwolle / 5% Elasthan (Sports Grey: 81% gekämmte Baumwolle / 14% Viskose / 5% Elasthan)

Farbe	Größen	1	ab 100	ab 1000
White	S - XXL	10,56	10,16	9,77
Coloured	S - XXL	11,22	10,80	10,38





E3085 | 3085 Women´s Slim Fit-T

95% Baumwolle / 5% Elasthan (Sports Grey: 81% Baumwolle / 14% Viskose / 5% Elasthan)
XS, S, M, L, XL, XXL, 3XL
180 g/m² Promodoro

BLACK | SPORTS GREY (HEATHER) | WHITE

Figurbetont | Single-Jersey | 95% gekämmte Baumwolle / 5% Elasthan (Sports Grey: 81% gekämmte Baumwolle / 14% Viskose / 5% Elasthan)

Farbe	Größen	1	ab 100	ab 1000
White	XS - XXL	8,55	8,22	7,91
White	3XL	9,84	9,47	9,09
Coloured	XS - XXL	8,96	8,63	8,28
Coloured	3XL	10,31	9,92	9,53





SW360 | SW360 Men´s Organic Cotton T-Shirt

100% Baumwolle
S, M, L, XL, XXL
180 g/m² Starworld

BLACK | DEEP NAVY | NATURAL | WHITE

Single-Jersey | Röhrenförmige Konstruktion | Großzügiger Schnitt, Normale Passform | Nackenband | Doppelnähte | 1x1 Ripp-Kragen mit Elasthan | Einlaufvorbehandelte, ringgesponnene Bio-Baumwolle | Waschbar bis 40 °C

Farbe	Größen	1	ab 100	ab 1000
White	S - XXL	4,97	4,49	4,25
Coloured	S - XXL	5,19	4,70	4,44

GILDAN Heavy Cotton

GILDAN

S, M, L, XL, XXL, 3XL, 4XL, 5XL

BLACK	NAVY	RED
ROYAL	SPORT GREY (HEATHER)	WHITE

S, M, L, XL, XXL

ANTIQUE CHERRY RED (HEATHER)	ANTIQUE IRISH GREEN (HEATHER)	ANTIQUE JADE DOME (HEATHER)
ANTIQUE ORANGE (HEATHER)	ANTIQUE SAPPHIRE (HEATHER)	AZALEA
BLACKBERRY (HEATHER)	CARDINAL RED	CAROLINA BLUE
COBALT	CORNSILK	DAISY
FOREST GREEN	GRAPHITE HEATHER	HEATHER SAPPHIRE
HELICONIA	INDIGO BLUE	KIWI
LIGHT PINK	LILAC (HEATHER)	LIME
MIDNIGHT (HEATHER)	MINT GREEN	NATURAL
OLD GOLD	RUSSET (HEATHER)	SAPPHIRE
SKY	SUNSET (HEATHER)	TWEED (HEATHER)
VIOLET	YELLOW HAZE	

S, M, L, XL, XXL, 3XL

ASH GREY (HEATHER)	CHARCOAL (SOLID)	DARK CHOCOLATE
DARK HEATHER	GOLD	IRISH GREEN
LIGHT BLUE	MAROON	MILITARY GREEN
ORANGE	PURPLE	SAND

Einlaufvorbehandelt | Nacken- und Schulterband | Ärmel und unterer Saum mit Zwillingsnadel | Durch eine Vierteldrehung wird eine Mittelfalte vermieden | Abreißetikett

Farbe	Größen	1	ab 72 (3XL ab 36, 4XL ab 12)	ab 720 (3XL ab 360, 4XL ab 120)
White, Natural	S - XXL	4,05	2,91	2,73
White	3XL	5,18	3,98	3,77
White	4XL - 5XL	5,18	3,98	3,77
Ash Grey, Sport Grey	S - XXL	4,73	3,51	3,30
Ash Grey, Sport Grey	3XL	6,05	4,74	4,44
Sport Grey (Heather)	4XL - 5XL	6,05	4,74	4,44
Coloured	S - XXL	5,00	3,77	3,54
Coloured	3XL	6,29	4,98	4,70
Coloured	4XL - 5XL	6,29	4,98	4,70



G5000 | 5000 **Heavy Cotton™ T-Shirt**

100% Baumwolle (Ash Grey: 99% Baumwolle / 1% Polyester), (Antique Cherry Red, Antique Irish Green, Antique Jade Dome, Antique Orange, Antique Sapphire, Sport Grey: 90% Baumwolle / 10% Polyester), (Blackberry, Dark Heather, Lilac, Midnight, Russet, Sunset, Tweed, Heather Sapphire, Safety Pink, Graphite Heather: 50% Baumwolle / 50% Polyester)

S, M, L, XL, XXL, 3XL, 4XL, 5XL

180 g/m² (White: 170 g/m²) Gildan

GILDAN

GILDAN Heavy Cotton





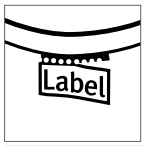





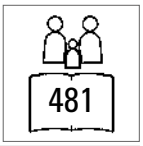

G5000L | 5000L **Ladies´ Heavy Cotton™ T-Shirt**

100% Baumwolle (Sport Grey: 90% Baumwolle / 10% Polyester), (Dark Heather, Heather Sapphire, Graphite Heather: 50% Baumwolle / 50% Polyester)

S, M, L, XL, XXL

180 g/m² (White: 170 g/m²) Gildan

AZALEA	BLACK	DAISY
DARK HEATHER	GRAPHITE HEATHER	HEATHER SAPPHIRE
LIGHT PINK	MINT GREEN	NAVY
RED	ROYAL	SPORT GREY (HEATHER)
WHITE		

Einlaufvorbehandeltes Baumwoll-Jersey-Strick | 1,3 cm breiter, nahtloser Kragen, mit Doppelnaht befestigt | Nacken- und Schulterband | Flügelärmel | Leicht taillierte Passform mit Seitennaht | Ärmel und unterer Saum mit Zwillingsnadel | Abreißetikett

Farbe	Größen	1	ab 36	ab 360
White	S - XXL	4,05	2,91	2,73
Sport Grey (Heather)	S - XXL	4,73	3,51	3,30
Coloured	S - XXL	5,00	3,77	3,54





JAMES & NICHOLSON









JN002 | JN002 **Round-T Heavy**

100% Baumwolle

S, M, L, XL, XXL, 3XL, 4XL, 5XL

180 g/m² James+Nicholson

S, M, L, XL, XXL, 3XL, 4XL, 5XL

ACID YELLOW	AQUA	ASH (HEATHER)
AUBERGINE	BLACK	BROWN
DARK GREEN	DARK GREY (SOLID)	DARK ORANGE
DARK ROYAL	FERN GREEN	GOLD YELLOW
GRAPHITE (SOLID)	GRENADINE	GREY HEATHER
IRISH GREEN	KHAKI	LIGHT BLUE
LIGHT GREY	LIGHT YELLOW	LILAC
LIME GREEN	MINT	NAVY
OLIVE	ORANGE	PACIFIC
PETROL	PURPLE	RED
ROSE	ROYAL	SKY BLUE
STONE	TOMATO	TURQUOISE
WHITE	WINE	YELLOW

S, M, L, XL, XXL, 3XL, 4XL

PINK

Komfort-T-Shirt aus strapazierfähigem Single-Jersey | Gekämmte, ringgesponnene Baumwolle | Rundhalsausschnitt mit Elasthan | Nackenband | Keine Seitennähte | Doppelnähte an Schultern, Hals- und Armausschnitt

Farbe	Größen	1	ab 100 (4XL ab 50)	ab 1000 (4XL ab 500)
White	S - 3XL	6,68	6,23	6,08
White	4XL - 5XL	9,75	9,08	8,85
Coloured	S - 3XL	7,58	7,05	6,90
Coloured	4XL - 5XL	10,28	9,60	9,30



RUSSELL





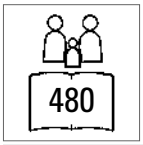







Z180 | R-180M-0 **Classic T**

100% Baumwolle (Light Oxford: 93% Baumwolle / 7% Viskose)

XS, S, M, L, XL, XXL, 3XL, 4XL

180 g/m² (White: 175 g/m²) Russell

XS, S, M, L, XL, XXL, 3XL, 4XL

BLACK	BOTTLE GREEN	BRIGHT ROYAL
FRENCH NAVY	WHITE	

XS, S, M, L, XL, XXL

AZURE BLUE	BRIGHT RED	BURGUNDY
CLASSIC RED	LIGHT OXFORD (HEATHER)	PURE GOLD
PURPLE	SKY	WINTER EMERALD
YELLOW		

S, M, L, XL, XXL

CONVOY GREY (SOLID)

Ringgesponnene Baumwolle | Schlauchwarenausführung für hohe Formbeständigkeit | Schulter-zu-Schulter-Nackenband | Deckhahteinfassung am Kragen | Doppelnähte an Arm- und Bundabschluss | Modischer 1x1 Ripp-Kragen

Farbe	Größen	1	ab 72	ab 720
White	XS - XXL	4,02	3,62	3,32
White	3XL - 4XL	4,86	4,37	4,01
Coloured	XS - XXL	5,00	4,50	4,13
Coloured	3XL - 4XL	6,29	5,66	5,19

BASIC T-SHIRTS (RUNDHALS - HEAVYWEIGHT AB 180 G/M²)







RTP03257 | 03257 **Women´s Tempo T-Shirt 185 gsm (Pack of 10)**

100% Baumwolle (Grey Melange: 85% Baumwolle / 15% Viskose)

XS, S, M, L, XL, XXL

185 g/m² RTP Apparel

DEEP BLACK | FRENCH NAVY | GREY MELANGE | WHITE

Ringgesponnene Baumwolle | Vorbehandeltes T-Shirt für Digitaldruck | Rundhalsausschnitt | Seitennähte | Enzymbehandlung für ein weiches Gefühl | Gerippter Kragen | Nackenband | Bio-Baumwolle | Kein Etikett am Ausschnitt | Tearaway®-Etikett an den Seitennähten/Schultern | Nur in Packungen erhältlich | Keine Rückgabe möglich | Der Druckbereich befindet sich 5 cm von der Unterseite des Kragens entfernt, in der Mitte der Vorderseite des Shirts | Druckbereich (Höhe x Breite) Größe: XS (41 x 26 cm), S (42 x 28 cm), M (44 x 29 cm), L (46 x 30 cm), XL (47 x 32 cm), XXL (48 x 33 cm) | Hinweise zur Lagerung und Handhabung: Stabile Temperatur unter 30 °C, Luftfeuchtigkeit ca. 65 %, staubfreie Umgebung, sorgfältige Handhabung (nicht reiben/dehnen) | Bedrucken mit allen herkömmlichen digitalen Textildirektdruckmaschinen möglich, nicht geeignet für Maschinen mit integrierter Vorbehandlung | Zusätzliche Druckinformationen: Je trockener die Baumwolle, desto besser die Farbbrillanz. Wenn die Shirts in einem Raum mit hoher Luftfeuchtigkeit gelagert werden, ist es ratsam, das Shirt vor dem Drucken 3 – 5 Sekunden vorzupressen. Das Shirt kann vorgepresst werden und Sie können sofort oder innerhalb der nächsten 30 Minuten mit dem Bedrucken beginnen.

Farbe	Größen	1	ab 50	ab 500
White	XS - XXL	69,15	58,50	54,75
Coloured	XS - XXL	75,00	63,60	59,40





RTP03270 | 03270 **Men´s Tempo T-Shirt 185 gsm (Pack of 10)**

100% Baumwolle (Grey Melange: 85% Baumwolle / 15% Viskose)

S, M, L, XL, XXL, 3XL

185 g/m² RTP Apparel

DEEP BLACK | FRENCH NAVY | GREY MELANGE | WHITE

Ringgesponnene Baumwolle | Vorbehandeltes T-Shirt für Digitaldruck | Rundhalsausschnitt | Schlauchware | Enzymbehandlung für ein weiches Gefühl | Gerippter Kragen | Nackenband | Bio-Baumwolle | Kein Etikett am Ausschnitt | Tearaway®-Etikett an den Seitennähten/Schultern | Nur in Packungen erhältlich | Keine Rückgabe möglich | Der Druckbereich befindet sich 5 cm von der Unterseite des Kragens entfernt, in der Mitte der Vorderseite des Shirts | Druckbereich (Höhe x Breite) Größe: S (49 x 34 cm), M (51 x 36 cm), L (52 x 38 cm), XL (52 x 40 cm), XXL (55 x 42 cm), 3XL (58 x 44 cm) | Hinweise zur Lagerung und Handhabung: Stabile Temperatur unter 30 °C, Luftfeuchtigkeit ca. 65 %, staubfreie Umgebung, sorgfältige Handhabung (nicht reiben/dehnen) | Bedrucken mit allen herkömmlichen digitalen Textildirektdruckmaschinen möglich, nicht geeignet für Maschinen mit integrierter Vorbehandlung | Zusätzliche Druckinformationen: Je trockener die Baumwolle, desto besser die Farbbrillanz. Wenn die Shirts in einem Raum mit hoher Luftfeuchtigkeit gelagert werden, ist es ratsam, das Shirt vor dem Drucken 3 – 5 Sekunden vorzupressen. Das Shirt kann vorgepresst werden und Sie können sofort oder innerhalb der nächsten 30 Minuten mit dem Bedrucken beginnen.

Farbe	Größen	1	ab 50	ab 500
White	S - XXL	69,15	58,50	54,75
White	3XL	71,85	60,90	56,85
Coloured	S - XXL	75,00	63,60	59,40
Coloured	3XL	83,40	70,65	66,00







G8000 | 8000 **DryBlend® T-Shirt**

50% Baumwolle / 50% Polyester

S, M, L, XL, XXL

186 g/m² (White: 176 g/m²) Gildan

BLACK | IRISH GREEN | NAVY | ORANGE | RED | ROYAL | SPORT GREY (HEATHER) | WHITE

Einlaufvorbehandeltes Jersey-Strick | DryBlend® Technologie für Feuchtigkeitstransport | Nacken- und Schulterband | Abreißetikett

Farbe	Größen	1	ab 72	ab 720
White	S - XXL	5,04	3,99	3,72
Sport Grey (Heather)	S - XXL	5,46	4,32	4,08
Coloured	S - XXL	5,90	4,70	4,44





















NE60001 | O60001 **Men´s Classic T-Shirt**

100% Baumwolle

S, M, L, XL, XXL, 3XL

185 g/m² Neutral

BLACK | BORDEAUX | BOTTLE GREEN | CHARCOAL | DARK HEATHER | DUSTY INDIGO | DUSTY MINT | GREEN | LIGHT BLUE | LIGHT PINK | LIME | MILITARY | NATURE | NAVY | ORANGE | PINK | PURPLE | RED | ROYAL | SAND | SAPPHIRE | SPORT GREY | TEAL | WHITE | YELLOW

Fairtrade-zertifizierte Baumwolle | Zertifizierte, gekämmte Bio-Baumwolle | Single-Jersey Strick | Klassische Passform | Kurze Ärmel | Rundhalsausschnitt | Nackenband innen

Farbe	Größen	1	ab 100	ab 1000
Coloured	S - 3XL	11,19	9,59	9,20





















NE80001 | O80001 **Ladies´ Classic T-Shirt**

100% Baumwolle

XS, S, M, L, XL, XXL

180 g/m² Neutral

BLACK | BORDEAUX | BOTTLE GREEN | CHARCOAL | DARK HEATHER | DUSTY INDIGO | DUSTY MINT | GREEN | LIGHT BLUE | LIGHT PINK | LIME | MILITARY | NATURE | NAVY | ORANGE | PINK | PURPLE | RED | ROYAL | SAND | SAPPHIRE | SPORT GREY | TEAL | WHITE | YELLOW

Fairtrade-zertifizierte Baumwolle | Zertifizierte, gekämmte Bio-Baumwolle | Single-Jersey Strick | Klassische Passform | Kurze Ärmel | Rundhalsausschnitt | Nackenband innen

Farbe	Größen	1	ab 100	ab 1000
Coloured	XS - XXL	11,19	9,59	9,20





484 | >3XL

BCTU03T |TU03T **T-Shirt #E190**

100% Baumwolle (Sport Grey: 85% Baumwolle / 15% Viskose), (Ash: 99% Baumwolle / 1% Viskose)

XS, S, M, L, XL, XXL, 3XL, 4XL, 5XL

185 g/m² B&C

XS, S, M, L, XL, XXL, 3XL, 4XL, 5XL

BLACK	NAVY	RED
ROYAL BLUE	SPORT GREY (HEATHER)	WHITE

XS, S, M, L, XL, XXL, 3XL

APRICOT	ASH (HEATHER)	ATOLL
BOTTLE GREEN	BROWN	BURGUNDY
CHOCOLATE	COBALT BLUE	DARK GREY (SOLID)
DIVA BLUE	FIRE RED	GOLD
KELLY GREEN	MILLENNIAL LILAC	MILLENNIAL MINT
NATURAL	NAVY BLUE	ORANGE
ORCHID GREEN	ORCHID PINK	PACIFIC GREY
PIXEL LIME	RADIANT PURPLE	SAND
SKY BLUE	SOLAR YELLOW	SORBET
STONE BLUE	SUNSET ORANGE	SWIMMING POOL
URBAN KHAKI	URBAN ORANGE	URBAN PURPLE
USED BLACK		

100% einlaufvorbehandelte, ringgesponnene Baumwolle | Kurzärmeliges T-Shirt in zeitgemäßem Look mit unveränderter B&C-Stoffqualität (190 g) seit 20 Jahren | Moderne Mainstream-Passform | Röhrenförmige Konstruktion | Dünne Kragenrippe | Nackenband | Satin-Label | 100% ringgesponnene Baumwolle | Single-Jersey | Einlaufvorbehandelt | Widerstandsfähige Qualität | Sehr weiche und ebenmäßige Oberfläche | B&C Collection ist Mitglied der Fair Wear Foundation

Farbe	Größen	1	ab 100	ab 1000
White	XS - XXL	4,37	3,53	3,27
White	3XL - 5XL	5,39	4,37	4,04
Coloured	XS - XXL	5,37	4,38	4,05
Coloured	3XL - 5XL	6,65	5,40	5,00





484

BCTW04T |TW04T **Women´s T-Shirt #E190**

100% Baumwolle (Sport Grey: 85% Baumwolle / 15% Viskose), (Ash: 99% Baumwolle / 1% Viskose)

XS, S, M, L, XL, XXL, 3XL

185 g/m² B&C

XS, S, M, L, XL, XXL, 3XL

BLACK	NAVY	RED
ROYAL BLUE	SPORT GREY (HEATHER)	WHITE

XS, S, M, L, XL, XXL

APRICOT	ASH (HEATHER)	ATOLL
BOTTLE GREEN	BROWN	BURGUNDY
CHOCOLATE	COBALT BLUE	DARK GREY (SOLID)
DIVA BLUE	FIRE RED	GOLD
KELLY GREEN	MILLENNIAL LILAC	MILLENNIAL MINT
NATURAL	NAVY BLUE	ORANGE
ORCHID GREEN	ORCHID PINK	PACIFIC GREY
PIXEL LIME	RADIANT PURPLE	SAND
SKY BLUE	SOLAR YELLOW	SORBET
STONE BLUE	SUNSET ORANGE	SWIMMING POOL
URBAN KHAKI	URBAN ORANGE	URBAN PURPLE
USED BLACK		

100% einlaufvorbehandelte, ringgesponnene Baumwolle | Kurzärmeliges Damen-T-Shirt in zeitgemäßem Look | Moderne Mainstream-Passform | Seitennähte | Dünne Kragenrippe | Satin-Label | 100% ringgesponnene Baumwolle | Einlaufvorbehandelt | Single-Jersey | Widerstandsfähige Qualität | Weiche und ebenmäßige Oberfläche | B&C Collection ist Mitglied der Fair Wear Foundation

Farbe	Größen	1	ab 100	ab 1000
White	XS - XXL	4,37	3,53	3,27
White	3XL	5,39	4,37	4,04
Coloured	XS - XXL	5,37	4,38	4,05
Coloured	3XL	6,65	5,40	5,00



SOL'S the fair spirit

L189 | 00580 Imperial Fit T-Shirt

100% Baumwolle (Grey Melange: 85% Baumwolle / 15% Viskose), (Charcoal Melange, Heather Oxblood, Heather Khaki, Heather Denim: 60% Baumwolle / 40% Polyester)

S, M, L, XL, XXL

190 g/m² SOL´S

CHARCOAL MELANGE	DARK GREY (SOLID)	DEEP BLACK
FRENCH NAVY	GREY MELANGE	HEATHER DENIM
HEATHER KHAKI	HEATHER OXBLOOD	OXBLOOD
PURE GREY	RED	WHITE

100 % halbgekämmte Ringspun-Baumwolle | Verstärkendes Nackenband | Rundhalsausschnitt aus Elasthan-Ripp | Geschnitten und genäht | Passgenauer Schnitt | Größenlabel ohne Markenbranding im Nacken

Farbe	Größen	1	ab 100	ab 1000
White	S - XXL	4,35	3,69	3,45
Coloured	S - XXL	5,43	4,61	4,31
Heather Colours	S - XXL	6,81	5,78	5,40

L02080 | 02080 Women´s Round Neck Fitted T-Shirt Imperial

100% Baumwolle (Grey Melange: 85% Baumwolle / 15% Viskose), (Charcoal Melange, Heather Oxblood, Heather Khaki, Heather Denim: 60% Baumwolle / 40% Polyester)

S, M, L, XL, XXL

190 g/m² SOL´S

CHARCOAL MELANGE	DARK GREY (SOLID)	DEEP BLACK
FRENCH NAVY	GREY MELANGE	HEATHER DENIM
HEATHER KHAKI	HEATHER OXBLOOD	OXBLOOD
PURE GREY	RED	WHITE

Halbgekämmte Ringspun-Baumwolle | Gerippter Rundhalsausschnitt | Kurze Ärmel | Geschnitten und genäht | Nackenband | Kein Label

Farbe	Größen	1	ab 50	ab 500
White	S - XXL	4,35	3,69	3,45
Coloured	S - XXL	5,43	4,61	4,31
Heather Colours	S - XXL	6,81	5,78	5,40



RUSSELL pure organic®

Z118F | R-118F-0 Ladies´ Pure Organic Heavy Tee

100% Baumwolle

XS, S, M, L, XL, XXL

190 g/m² Russell Pure Organic

BLACK	CONVOY GREY (SOLID)	FRENCH NAVY
WHITE		

100% Bio-Baumwolle | Speziell gefertigtes Schulter-zu-Schulter-Nackenband für mehr Stabilität und ein edles Erscheinungsbild | Label free: Größenetikett im Nacken (inkl. Produktnummer) | Klassisches, schmales Kragenbündchen mit Lycra® und einfacher Steppnaht | Seitennähte für optimale Passform | Angenehm kühler Warengriff trotz schwererem Gewicht | Glatte Oberfläche für beste Druckergebnisse

Farbe	Größen	1	ab 36	ab 360
White	XS - XXL	8,19	7,37	6,75
Coloured	XS - XXL	8,84	7,95	7,29

Z118M | R-118M-0 Men´s Pure Organic Heavy Tee

100% Baumwolle

XS, S, M, L, XL, XXL, 3XL

190 g/m² Russell Pure Organic

BLACK	CONVOY GREY (SOLID)	FRENCH NAVY
WHITE		

100% Bio-Baumwolle | Speziell gefertigtes Schulter-zu-Schulter-Nackenband für mehr Stabilität und ein edles Erscheinungsbild | Label free: Größenetikett im Nacken (inkl. Produktnummer) | Klassisches, schmales Kragenbündchen mit Lycra® und einfacher Steppnaht | Seitennähte für optimale Passform | Angenehm kühler Warengriff trotz schwererem Gewicht | Glatte Oberfläche für beste Druckergebnisse

Farbe	Größen	1	ab 36	ab 360
White	XS - 3XL	9,65	8,69	7,97
Coloured	XS - 3XL	10,35	9,32	8,55



SOL'S the fair spirit

L02946 | 02946 Women´s Millenium T-Shirt

95% Baumwolle / 5% Elasthan

S, M, L, XL, XXL

190 g/m² SOL´S

BLACK	FRENCH NAVY	GREY MELANGE
RED	ROYAL BLUE	WHITE

190 Jersey, 95% halbgekämmte Ringspun-Baumwolle / 5% Elasthan | Nackenband | Elasthan-Ripp-Kragen | Rundhalsausschnitt | Geschnitten und genäht | Stretch | Kein Label

Farbe	Größen	1	ab 50	ab 500
White	S - XXL	10,40	8,46	8,12
Coloured	S - XXL	11,42	9,30	8,93

L02945 | 02945 Men´s Millenium T-Shirt

95% Baumwolle / 5% Elasthan

S, M, L, XL, XXL, 3XL

190 g/m² SOL´S

DEEP BLACK	FRENCH NAVY	GREY MELANGE
RED	ROYAL BLUE	WHITE

190 Jersey, 95% halbgekämmte Ringspun-Baumwolle / 5% Elasthan | Nackenband | Elasthan-Ripp-Kragen | Rundhalsausschnitt | Geschnitten und genäht | Stretch | Kein Label

Farbe	Größen	1	ab 50	ab 500
White	S - XXL	10,40	8,46	8,12
White	3XL	11,42	9,30	8,93
Coloured	S - XXL	11,42	9,30	8,93
Coloured	3XL	12,53	10,20	9,78





S2160 | ST2160 Comfort-T 185 Women

100% Baumwolle (Grey Heather: 85% Baumwolle / 15% Viskose)

S, M, L, XL, XXL

185 g/m² Stedman®

BLACK OPAL | BRIGHT ROYAL | GREY HEATHER
NAVY BLUE | SCARLET RED | WHITE

Ringspinn-Baumwolle | Body Fit | Nackenband | Seitennähte | Waschbar bei 40 °C

Farbe	Größen	1	ab 48	ab 480
White	S - XXL	3,89	3,42	3,20
Coloured	S - XXL	4,64	4,07	3,80





S185 | ST2100 Comfort-T 185

100% Baumwolle (Grey Heather: 85% Baumwolle / 15% Viskose)

S, M, L, XL, XXL, 3XL, 4XL, 5XL

185 g/m² Stedman®

S, M, L, XL, XXL, 3XL, 4XL, 5XL

BLACK OPAL | NAVY BLUE | WHITE

S, M, L, XL, XXL, 3XL

BLUE MIDNIGHT | BOTTLE GREEN | BRIGHT ROYAL
GREY HEATHER | LIGHT BLUE | ORANGE
REAL GREY | SCARLET RED | YELLOW

Ringgesponnene Baumwolle | Single-Jersey | Nackenband | Schlauchware | Waschbar bis 40 °C

Farbe	Größen	1	ab 96 (3XL ab 24)	ab 960 (3XL ab 240)
White	S - XXL	3,89	3,42	3,20
White	3XL - 5XL	5,03	4,40	4,11
Coloured	S - XXL	4,64	4,07	3,80
Coloured	3XL - 5XL	5,91	5,16	4,83





TJ8005 | 8005 Fashion Sof Tee

100% Baumwolle

S, M, L, XL, XXL, 3XL

185 g/m² Tee Jays

BLACK | DARK GREY (SOLID) | NAVY
WHITE

2-lagiger Kragen mit Elasthan | Schulter-zu-Schulter Nackenband | Unbedruckt waschbar bis 60 °C | Doppelt einlaufvorbehandelt | Gekämmte, ringgesponnene Baumwolle | Langfaserige Baumwolle

Farbe	Größen	1	ab 50	ab 500
White	S - XXL	6,90	6,09	5,91
White	3XL	7,80	6,90	6,69
Coloured	S - XXL	7,50	6,65	6,45
Coloured	3XL	8,40	7,46	7,23





TJ8000 | 8000 Men´s Sof Tee

100% Baumwolle (Heather Grey: 85% Baumwolle / 15% Viskose)

S, M, L, XL, XXL, 3XL, 4XL, 5XL

185 g/m² Tee Jays

S, M, L, XL, XXL, 3XL, 4XL, 5XL

BLACK | DARK GREY (SOLID) | NAVY | RED
ROYAL | WHITE

S, M, L, XL, XXL, 3XL

AZURE | CHOCOLATE | DARK GREEN | DARK OLIVE
DEEP RED | FOREST GREEN | HEATHER GREY | INDIGO
KIT | OLIVE | POWDER GREY

2-lagiger Kragen mit Elasthan | Schulter-zu-Schulter Nackenband | Doppelt genäht | Waschbar bis 60 °C (Heather Grey: 40 °C) – ohne Aufdruck | Rundgestrickt (Größen S-XXL) | Doppelt einlaufvorbehandelte Baumwolle | Gekämmte, ringgesponnene Baumwolle

Farbe	Größen	1	ab 50	ab 500
White	S - XXL	6,90	6,11	5,93
White	3XL - 5XL	7,80	6,92	6,71
Coloured	S - XXL	7,50	6,65	6,45
Coloured	3XL - 5XL	8,40	7,46	7,23





TJ8050 | 8050 Women´s Sof Tee

100% Baumwolle

S, M, L, XL, XXL, 3XL

185 g/m² Tee Jays

BLACK | CHOCOLATE | DARK GREY (SOLID) | DARK OLIVE
KIT | NAVY | RED | WHITE

2-lagiger Kragen mit Elasthan | Doppelnähte | Unbedruckt waschbar bis 60 °C | Doppelt einlaufvorbehandelt | Gekämmte, ringgesponnene Baumwolle | Nackenband von Schulter zu Schulter

Farbe	Größen	1	ab 50	ab 500
White	S - XXL	6,90	6,11	5,93
White	3XL	7,80	6,92	6,71
Coloured	S - XXL	7,50	6,65	6,45
Coloured	3XL	8,40	7,46	7,23

BASIC T-SHIRTS (RUNDHALS - HEAVYWEIGHT AB 180 G/M²)





TJ450 | 450 **Women´s Stretch Tee**

90% Baumwolle / 10% Elasthan

S, M, L, XL, XXL, 3XL

195 g/m² Tee Jays

BLACK | DARK GREY (SOLID) | KIT
LEAF GREEN | LIGHT BLUE | NAVY
WHITE

Verstärkte Schulternähte | Full Feeder-Elasthan | Doppelt genäht | Ripp-Kragen mit Elasthan | Enzymspülung | Gekämmte, ringgesponnene Baumwolle

Farbe	Größen	1	ab 50	ab 500
Coloured	S - XXL	11,13	10,20	9,90
Coloured	3XL	12,03	11,01	10,68





F182 | 61-212-0 **Heavy Cotton T**

100% Baumwolle (Heather Grey: 97% Baumwolle / 3% Polyester)

S, M, L, XL, XXL, 3XL

195 g/m² (White: 185 g/m²) Fruit of the Loom

BLACK | HEATHER GREY | NAVY
WHITE

Rundhalsausschnitt gerippt mit gleichfarbigem Nackenband | Doppelnähte an Ärmeln und Bund

Farbe	Größen	1	ab 72	ab 720
White	S - XXL	3,27	2,90	2,66
White	3XL	4,47	3,96	3,63
Coloured	S - XXL	4,02	3,56	3,26
Coloured	3XL	5,45	4,82	4,41





G4100L | 4100L **Ladies´ Premium Cotton® T-Shirt**

100% Baumwolle (Sport Grey: 90% Baumwolle / 10% Polyester)

S, M, L, XL, XXL

185 g/m² (White: 180 g/m²) Gildan

AZALEA | BLACK | HELICONIA
LIGHT BLUE | NAVY | RED
ROYAL | SAPPHIRE | SPORT GREY (HEATHER)
WHITE

Einlaufvorbehandeltes, ringgesponnenes Baumwoll-Jersey-Strick | Nacken- und Schulterband | Leicht taillierte Passform mit Seitennaht | Ärmel und unterer Saum mit Zwillingsnadel | Abreißetikett

Farbe	Größen	1	ab 36	ab 360
White	S - XXL	4,58	3,62	3,41
Sport Grey (Heather)	S - XXL	5,01	4,11	3,86
Coloured	S - XXL	5,45	4,50	4,22







G4100 | 4100 **Premium Cotton® T-Shirt**

100% Baumwolle (Sport Grey: 90% Baumwolle / 10% Polyester)

S, M, L, XL, XXL, 3XL, 4XL

185 g/m² (White: 180 g/m²) Gildan

S, M, L, XL, XXL, 3XL, 4XL

BLACK | CHARCOAL (SOLID) | MILITARY GREEN
NAVY | RED | ROYAL
SPORT GREY (HEATHER) | WHITE

S, M, L, XL, XXL

AZALEA | DAISY | FOREST GREEN
GOLD | HELICONIA | IRISH GREEN
LIGHT BLUE | LIME | ORANGE
PURPLE | SAPPHIRE

Einlaufvorbehandeltes, ringgesponnenes Baumwoll-Jersey-Strick | Ärmel und unterer Saum mit Zwillingsnadel | Nacken- und Schulterband | Nahtloser Kragen ca. 2 cm | Euro Fit | Durch eine Vierteldrehung wird eine Mittelfalte vermieden | Satin-Label | Abreißetikett

Farbe	Größen	1	ab 72 (3XL ab 36)	ab 720 (3XL ab 360)
White	S - XXL	4,58	3,62	3,41
White	3XL - 4XL	5,81	4,71	4,23
Sport Grey (Heather)	S - XXL	5,01	4,11	3,86
Sport Grey (Heather)	3XL - 4XL	6,35	5,18	4,64
Coloured	S - XXL	5,45	4,50	4,22
Coloured	3XL - 4XL	6,99	5,63	5,07





SOL'S the fair spirit

L190 | 11500 Imperial T-Shirt

100% Baumwolle (Grey Melange: 85% Baumwolle / 15% Viskose), (Ash: 98% Baumwolle / 2% Viskose)

XS, S, M, L, XL, XXL, 3XL, 4XL, 5XL

190 g/m² SOL´S

XS, S, M, L, XL, XXL, 3XL, 4XL, 5XL

DARK GREY (SOLID)	DEEP BLACK	FRENCH NAVY	GOLD
GREY MELANGE	KELLY GREEN	NAVY	ORANGE
RED	ROYAL BLUE	WHITE	

S, M, L, XL, XXL, 3XL, 4XL, 5XL

AQUA	ASH (HEATHER)	BOTTLE GREEN	DENIM
MOUSE GREY (SOLID)			

S, M, L, XL, XXL, 3XL

ANCIENT PINK	BLUE	DARK KHAKI	TERRACOTTA

S, M, L, XL, XXL

APPLE GREEN	ARMY	ATOLL BLUE	BURGUNDY
CARIBBEAN BLUE	CHILI RED	CREAM	EARTH
EMERALD	FUCHSIA	HIBISCUS	ICE BLUE
LEMON	LIGHT GREY (SOLID)	LIGHT PURPLE	ORCHID PINK
PETROLEUM BLUE	SAGE GREEN	SAND	TANGO RED
ULTRAMARINE	ZINC (SOLID)		

XS, S, M, L, XL, XXL

CHOCOLATE	DARK PURPLE	KHAKI	SKY BLUE

Halbgekämmte Ringspun-Baumwolle | Verstärkendes Nackenband | Kragenbündchen mit Elasthan | Schlauchware | Schwerer Jersey-Stoff

Farbe	Größen	1	ab 100 (3XL ab 50)	ab 1000 (3XL ab 500)
White	XS - XXL	3,45	2,94	2,79
White	3XL	4,17	3,56	3,38
White	4XL - 5XL	6,24	5,33	5,06
Coloured	XS - XXL	4,26	3,65	3,45
Coloured	3XL	5,12	4,37	4,14
Coloured	4XL - 5XL	7,67	6,54	6,21

L191 | 11502 Women´s Imperial T-Shirt

100% Baumwolle (Grey Melange: 85% Baumwolle / 15% Viskose), (Ash: 98% Baumwolle / 2% Viskose)

S, M, L, XL, XXL, 3XL

190 g/m² SOL´S

S, M, L, XL, XXL, 3XL

AQUA	ASH (HEATHER)	BOTTLE GREEN	DARK GREY (SOLID)
DEEP BLACK	DENIM	FRENCH NAVY	GOLD
GREY MELANGE	KELLY GREEN	MOUSE GREY (SOLID)	NAVY
ORANGE	RED	ROYAL BLUE	WHITE

S, M, L, XL, XXL

ANCIENT PINK	APPLE GREEN	ATOLL BLUE	BLUE
BURGUNDY	CARIBBEAN BLUE	CHOCOLATE	DARK KHAKI
DARK PURPLE	EMERALD	FUCHSIA	HIBISCUS
KHAKI	LEMON	LIGHT PURPLE	ORCHID PINK
PETROLEUM BLUE	SKY BLUE	TERRACOTTA	ULTRAMARINE

Verstärkendes Nackenband | Rippkragen, Seitennähte | Halbgekämmte Ringspun-Baumwolle

Farbe	Größen	1	ab 100	ab 1000
White	S - XXL	3,45	2,94	2,79
White	3XL	4,17	3,56	3,38
Coloured	S - XXL	4,26	3,65	3,45
Coloured	3XL	5,12	4,37	4,14

FRUIT OF THE LOOM







>3XL

OEKO-TEX® CONFIDENCE IN TEXTILES STANDARD 100 08-5295 Shirley Tested for harmful substances. www.oeko-tex.com/standard100

F185 | 61-422-0 Ringspun Premium T

100% Baumwolle (Heather Grey: 97% Baumwolle / 3% Polyester)

S, M, L, XL, XXL, 3XL, 4XL, 5XL

195 g/m² (White: 190 g/m²) Fruit of the Loom

S, M, L, XL, XXL, 3XL, 4XL, 5XL

BLACK | HEATHER GREY | NAVY | WHITE

S, M, L, XL, XXL, 3XL

ASH (HEATHER) | BOTTLE GREEN | BURGUNDY | DEEP NAVY
FUCHSIA | KELLY GREEN | LIGHT GRAPHITE (SOLID) | ORANGE
RED | ROYAL BLUE | ZINC (SOLID)

Gekämmte, ringgesponnene Baumwolle | Ausschnitt mit BW-/Elasthan-Ripp-Strick

Farbe	Größen	1	ab 72 (3XL ab 36)	ab 720 (3XL ab 360)
White	S - XXL	3,90	3,45	3,17
White	3XL - 5XL	5,72	5,06	4,64
Coloured	S - XXL	4,35	3,86	3,54
Coloured	3XL - 5XL	6,24	5,54	5,09

F186 | 61-424-0 Ladies´ Ringspun Premium T

100% Baumwolle (Heather Grey: 97% Baumwolle / 3% Polyester)

XS, S, M, L, XL, XXL

195 g/m² (White: 190 g/m²) Fruit of the Loom

ASH (HEATHER) | BLACK | BOTTLE GREEN | BURGUNDY
DEEP NAVY | FUCHSIA | HEATHER GREY | KELLY GREEN
LIGHT GRAPHITE (SOLID) | NAVY | ORANGE | RED
ROYAL BLUE | WHITE | ZINC (SOLID)

100% gekämmte, ringgesponnene Baumwolle | Weicher Griff | Feminine Passform mit Seitennähten | Waschbar bis 60 °C | Rundhalsausschnitt mit Baumwoll-/Elasthan-Ripp-Strick und doppelten Nähten | Durchgehendes Nackenband von Schulter zu Schulter

Farbe	Größen	1	ab 72	ab 720
White	XS - XXL	3,90	3,45	3,17
Coloured	XS - XXL	4,35	3,86	3,54





XP520 | XP520R **Men´s Subli Plus® T-Shirt**

100% Polyester
S, M, L, XL, XXL, 3XL
210 g/m² Xpres

WHITE

Feuchtigkeitsregulierende Ausführung | 1x1 Ripp-Kragen | Nackenband aus Shirt-Material | Doppelnaht an Saum und Ärmelbündchen | Entfernbares, gedrucktes Xpres-Nackenlabel | Pflegeetikett in der Seitennaht | Versiegelte Schulternähte

Farbe	Größen	1	ab 50	ab 500
White	S - 3XL	9,78	8,81	8,37





XP523 | XP523 **Women´s Subli Plus® Round Neck T-Shirt**

100% Polyester
S (8-10), M (12-14), L (16-18), XL (20-22)
210 g/m² Xpres

WHITE

Feuchtigkeitsregulierende Ausführung | Abgesetztes Nackenband | Saum und Ärmelabschluss mit Zwillingsnadel | Gedrucktes Xpres-Etikett im Nackenband | Pflegeetikett in der Seitennaht

Farbe	Größen	1	ab 50	ab 500
White	S - XL	8,34	7,49	7,13





BY133 | BY133 **Back Seam Tee**

100% Baumwolle
S, M, L, XL, XXL, 3XL, 4XL, 5XL
200 g/m² Build Your Brand

BLACK WHITE

Single-Jersey | Vertikale Naht entlang der Mitte des Rückens | Rundhalsausschnitt | Legere Passform | Kanten an den Ärmelabschlüssen und dem Saum sind zweifach vernäht

Farbe	Größen	1	ab 100	ab 1000
Coloured	S - XXL	7,46	6,68	6,29
Coloured	3XL - 5XL	8,28	7,43	6,99





NE61030 | O61030 **Men´s Interlock T-Shirt**

100% Baumwolle
S, M, L, XL, XXL, 3XL
220 g/m² Neutral

BLACK BORDEAUX BOTTLE GREEN
MILITARY NAVY WHITE

Fairtrade-zertifizierte Baumwolle | Zertifizierte, gekämmte Bio-Baumwolle | Interlock-Gewebe | Moderne Passform | Kurze Ärmel | Rundhalsausschnitt

Farbe	Größen	1	ab 50	ab 500
Coloured	S - 3XL	14,70	12,60	12,09





NE81029 | O81029 **Ladies´ Interlock T-Shirt**

100% Baumwolle
XS, S, M, L, XL, XXL
220 g/m² Neutral

BLACK BORDEAUX BOTTLE GREEN
MILITARY NAVY WHITE

Fairtrade-zertifizierte Baumwolle | Zertifizierte, gekämmte Bio-Baumwolle | Interlock-Gewebe | Moderne Passform | Kurze Ärmel | Rundhalsausschnitt

Farbe	Größen	1	ab 50	ab 500
Coloured	XS - XXL	14,70	12,60	12,09





Z215 | R-215M-0 **Classic Heavyweight T-Shirt**

100% Baumwolle
S, M, L, XL, XXL
215 g/m² (White: 210 g/m²) Russell

BLACK BRIGHT ROYAL CLASSIC RED
FRENCH NAVY WHITE

Gekämmte, ringgesponnene Baumwolle | Decknahteinfassung am Kragen | Schlauchwarenausführung für hohe Formbeständigkeit | Schulter-zu-Schulter-Nackenband | Modischer 1x1 Ripp-Kragen

Farbe	Größen	1	ab 72	ab 720
White	S - XXL	5,85	5,27	4,83
Coloured	S - XXL	7,13	6,41	5,88







NEW COLOUR

TJ520 | 520 **Men´s Interlock Tee**

100% Baumwolle

S, M, L, XL, XXL, 3XL, 4XL, 5XL

220 g/m² Tee Jays

S, M, L, XL, XXL, 3XL, 4XL, 5XL

BLACK | DARK GREY (SOLID) | NAVY | WHITE

S, M, L, XL, XXL, 3XL

AZURE | CHOCOLATE | DARK OLIVE | DEEP RED
FLINT STONE | FOREST GREEN | GRAPE | INDIGO
KIT | LEAF GREEN | POWDER GREY | RED
STONE | WINE

Langfaserige, gekämmte, ringgesponnene Baumwolle / Interlock | Silikongewaschen | Doppelt genäht | Doppelt einlaufvorbehandelt | Enzymspülung

Farbe	Größen	1	ab 50	ab 500
Coloured	S - XXL	12,33	11,31	10,97
Coloured	3XL - 5XL	13,20	12,12	11,76







NEW COLOUR

TJ580N | 580 **Women´s Interlock Tee**

100% Baumwolle

S, M, L, XL, XXL, 3XL

220 g/m² Tee Jays

AZURE | BLACK | CHOCOLATE | DARK GREY (SOLID)
DARK OLIVE | DEEP RED | FLINT STONE | FOREST GREEN
GRAPE | KIT | LEAF GREEN | NAVY
POWDER GREY | RED | ROSE | STONE
WHITE

Gekämmte, ringgesponnene, langfaserige Baumwolle | Enzym- und silikongewaschen | Doppelt genäht | Ripp-Kragen mit Elasthan | Doppelt einlaufvorbehandelt

Farbe	Größen	1	ab 50	ab 500
Coloured	S - XXL	12,33	11,31	10,97
Coloured	3XL	13,20	12,12	11,76



JHK T-SHIRT



JHK190 | TSRA190 **Regular Premium T-Shirt**

100% Baumwolle (Ash Melange: 98% Baumwolle / 2% Viskose), (Grey Melange: 85% Baumwolle / 15% Viskose)

XS, S, M, L, XL, XXL, 3XL, 4XL, 5XL

190 g/m² JHK

XS, S, M, L, XL, XXL, 3XL, 4XL, 5XL

BLACK | GREY MELANGE | NAVY
RED | ROYAL BLUE | WHITE

XS, S, M, L, XL, XXL

ASH MELANGE | AZURE | BURGUNDY
CHOCOLATE | FOREST GREEN | GRAPHITE
KELLY GREEN | KHAKI | LAVENDER
ORANGE | PALE GREEN | PISTACHIO
PURPLE | RASPBERRY | SAND
SKY | TURQUOISE

XS, S, M, L, XL, XXL, 3XL

GOLD

Kurzärmeliges T-Shirt für Erwachsene | Schlauchware | Lycra im Ripp-Kragen | Doppelte Nähte an Kragen, Ärmeln und Bund | Band von Schulter zu Schulter | Einlaufvorbehandelte Baumwolle

Farbe	Größen	1	ab 100 (4XL ab 50)	ab 1000 (4XL ab 500)
White	XS - XL	3,86	3,35	3,14
White	XXL	4,17	3,62	3,39
White	3XL	4,50	3,90	3,66
White	4XL	5,43	4,70	4,41
White	5XL	5,63	4,88	4,58
Coloured	XS - XL	4,20	3,65	3,42
Coloured	XXL	4,80	4,16	3,90
Coloured	3XL	5,13	4,44	4,17
Coloured	4XL	5,87	5,09	4,77
Coloured	5XL	6,26	5,42	5,09











S7000 | ST7000 **Unisex Lux T-Shirt**

100% Baumwolle

XS, S, M, L, XL, XXL, 3XL, 4XL, 5XL

180 g/m² Stedman®

XS, S, M, L, XL, XXL, 3XL, 4XL, 5XL

BLACK OPAL | GREY HEATHER | NAVY BLUE | WHITE

XS, S, M, L, XL, XXL, 3XL

BLUE MIDNIGHT | BOTTLE GREEN | BRIGHT ROYAL | DARK DENIM HEATHER
DARK GREY HEATHER | KELLY GREEN | ORANGE | SCARLET RED
SLATE GREY (SOLID) | SUNFLOWER YELLOW

100% ringgesponnene gekämmte Baumwolle, Single Jersey | Unisex Rundhals-T-Shirt | Mit Seitennähten | Gewebtes Premium-Größenetikett im Nacken | Tear-Away-Pflegeetikett in der Seitennaht

Farbe	Größen	1	ab 48 (3XL ab 24)	ab 480 (3XL ab 240)
White	XS - XXL	5,93	5,19	4,85
White	3XL - 5XL	7,13	6,23	5,82
Coloured	XS - XXL	6,59	5,78	5,39
Coloured	3XL - 5XL	7,91	6,92	6,47
Heather Coloured	XS - XXL	7,26	6,36	5,94
Heather Coloured	3XL - 5XL	8,72	7,62	7,13





BY123 | BY123 **Premium Combed Jersey T-Shirt**

100% Baumwolle (Heather Grey: 90% Baumwolle / 10% Viskose)

S, M, L, XL, XXL

190 g/m² Build Your Brand

BLACK | HEATHER GREY | WHITE

Klassischer Schnitt | Hochwertig gekämmte Baumwolle | Hoher Tragekomfort

Farbe	Größen	1	ab 100	ab 1000
Coloured	S - XXL	7,94	7,13	6,71









BY004 | BY004 **T-Shirt Round Neck**

100% Baumwolle (Grey: 90% Baumwolle / 10% Viskose), (Charcoal: 60% Baumwolle / 40% Polyester)

XS, S, M, L, XL, XXL, 3XL, 4XL, 5XL

200 g/m² Build Your Brand

XS, S, M, L, XL, XXL, 3XL, 4XL, 5XL

BARK | BLACK | BOTTLE GREEN
BURGUNDY | CHARCOAL (HEATHER) | CITY RED
DARK SHADOW | FOREST GREEN | HEATHER GREY
HIBISKUS PINK | LIGHT ASPHALT | LILAC
NAVY | NEO MINT | OCEAN BLUE
OLIVE | PARADISE ORANGE | PINK MARSHMALLOW
SAND | TAXI YELLOW | WHITE

XS, S, M, L, XL, XXL

COBALTBLUE | FROZEN YELLOW | LIGHT NAVY
ULTRAVIOLETT

Single-Jersey | Neutrales Größenlabel ohne Branding, für Nackendruck geeignet | Set-In-Ärmel | Nackenband | Ripp-Bündchen am Halsausschnitt | Doppelnähte am Saum | Lang und schmal geschnitten

Farbe	Größen	1	ab 100 (3XL ab 70)	ab 1000 (3XL ab 700)
Coloured	XS - XXL	5,78	5,18	4,88
Coloured	3XL - 5XL	6,60	5,93	5,57

GILDAN®

GILDAN HAMMER







GH000 | H000 **Hammer Adult T-Shirt**

100% Baumwolle (Graphite Heather: 50% Baumwolle / 50% Polyester), (Sport Grey: 90% Baumwolle / 10% Polyester)

S, M, L, XL, XXL, 3XL, 4XL

203 g/m² Gildan

BLACK	CHALKY MINT	CHAMBRAY
CORAL SILK	DAISY	FLO BLUE
GRAPHITE HEATHER	LAGOON BLUE	LIGHT PINK
SPORT DARK GREEN	SPORT DARK MAROON	SPORT DARK NAVY
SPORT GREY (HEATHER)	SPORT PURPLE	SPORT ROYAL
SPORT SCARLET RED	WHITE	

Gekämmte Ringspun-Baumwolle | Klassische Passform | Nahtloser, nicht abgesteppter Kragen, 2,3 cm breit | Nacken- und Schulterband | Abreißetikett | Ärmel und unterer Saum 2,3 cm breit mit Doppelnaht eingefasst | Durch eine Vierteldrehung wird eine Mittelfalte vermieden | Hohe Maschendichte für eine glattere Druckoberfläche

Farbe	Größen	1	ab 72 (3XL ab 36, 4XL ab 12)	ab 720 (3XL ab 360, 4XL ab 120)
White	S - XXL	5,51	4,38	4,01
White	3XL	7,74	6,20	5,60
White	4XL	7,74	6,20	5,60
Sport Grey (Heather)	S - XXL	6,05	4,82	4,38
Sport Grey (Heather)	3XL	8,49	6,78	6,15
Sport Grey (Heather)	4XL	8,49	6,78	6,15
Coloured	S - XXL	6,56	5,24	4,74
Coloured	3XL	9,20	7,35	6,68
Coloured	4XL	9,20	7,35	6,68



promodoro

482

E3090 | 3090 **Men´s Premium-T Organic**

100% Baumwolle

XS, S, M, L, XL, XXL, 3XL, 4XL, 5XL, 6XL, 7XL, 8XL

180 g/m² Promodoro

AZUR BLUE	BLACK	CHARCOAL (SOLID)	FIRE RED
FLAME	FOREST	FRENCH NAVY	KHAKI
LIGHT BLUE	LIME GREEN	STEEL GRAY	WHITE

100% zertifizierte Bio-Baumwolle | Single Jersey | Neutrales Größenetikett

Farbe	Größen	1	ab 100 (3XL ab 50)	ab 1000 (4XL ab 500)
White	XS - XXL	7,77	7,47	7,19
White	3XL	8,93	8,60	8,27
White	4XL	10,28	9,87	9,50
White	5XL	12,33	11,85	11,40
White	6XL	13,56	13,04	12,54
White	7XL	14,91	14,34	13,79
White	8XL	16,41	15,78	15,17
Coloured	XS - XXL	9,11	8,76	8,42
Coloured	3XL	10,47	10,07	9,69
Coloured	4XL	12,05	11,58	11,13
Coloured	5XL	14,46	13,89	13,37
Coloured	6XL	15,90	15,29	14,70
Coloured	7XL	17,49	16,82	16,17
Coloured	8XL	19,23	18,50	17,79

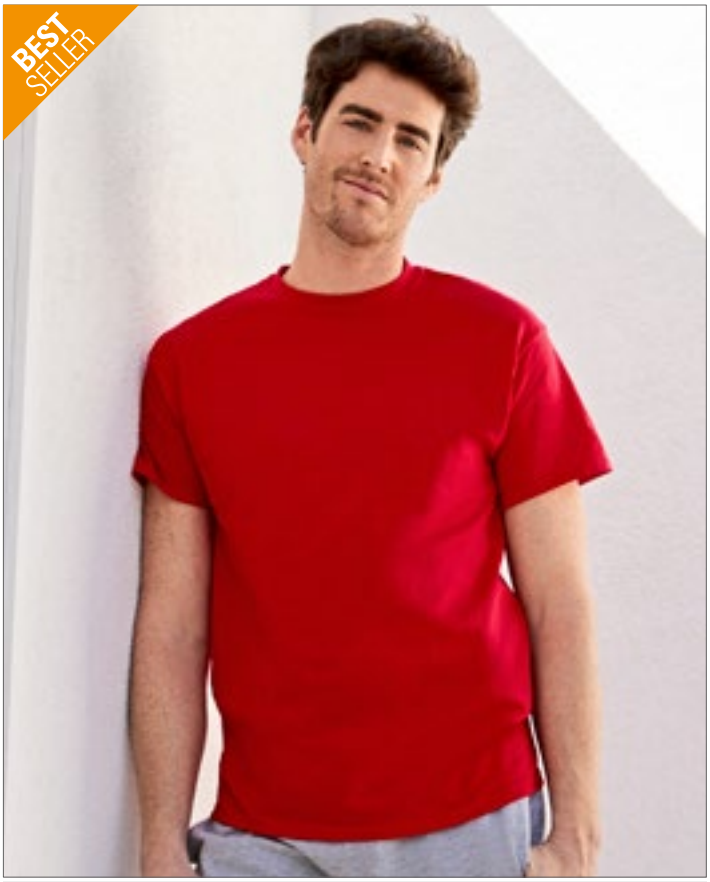

G2000 | 2000 **Ultra Cotton™ T-Shirt**

100% Baumwolle (Ash Grey: 99% Baumwolle / 1% Polyester), (Sport Grey: 90% Baumwolle / 10% Polyester), (Dark Heather, Heather Cardinale, Heather Navy, Safety Green, Safety Orange, Safety Pink: 50% Baumwolle / 50% Polyester)

S, M, L, XL, XXL, 3XL, 4XL, 5XL

203 g/m² (White: 190 g/m²) Gildan



promodoro

E3095 | 3095 **Women´s Premium-T Organic**

100% Baumwolle

XS, S, M, L, XL, XXL, 3XL

180 g/m² Promodoro

AZUR BLUE	BLACK	CHARCOAL (SOLID)	FIRE RED
FLAME	FOREST	FRENCH NAVY	KHAKI
LIGHT BLUE	LIME GREEN	STEEL GRAY	WHITE

100% zertifizierte Bio-Baumwolle | Single Jersey | Neutrales Größenetikett

Farbe	Größen	1	ab 100	ab 1000
White	XS - XXL	7,53	7,25	6,96
White	3XL	8,67	8,33	8,01
Coloured	XS - XXL	8,85	8,51	8,19
Coloured	3XL	10,19	9,80	9,42

GILDAN Ultra Cotton™

GILDAN®

OEKO-TEX® STANDARD 100

>3XL

Label

S, M, L, XL, XXL, 3XL, 4XL, 5XL

ASH GREY (HEATHER)	BLACK	NAVY	RED
ROYAL	SAFETY GREEN	SAFETY ORANGE	SPORT GREY (HEATHER)
WHITE			

S, M, L, XL, XXL

AZALEA	BLUE DUSK	CARDINAL RED	CAROLINA BLUE
CHARCOAL (SOLID)	CHERRY RED	CORNSILK	DAISY
DARK CHOCOLATE	DARK HEATHER	FOREST GREEN	GOLD
HEATHER CARDINAL	HEATHER NAVY	HELICONIA	ICE GREY (SOLID)
INDIGO BLUE	IRIS	IRISH GREEN	JADE DOME
KELLY GREEN	KIWI	LIGHT BLUE	LIGHT PINK
LIME	MAROON	METRO BLUE	MILITARY GREEN
NATURAL	OLIVE	ORANGE	ORCHID
PISTACHIO	PRAIRIE DUST	PURPLE	SAND
SAPPHIRE	SKY	STONE BLUE	TAN
TANGERINE	TEXAS ORANGE	VEGAS GOLD	

Nacken- und Schulterband | Durch eine Vierteldrehung wird eine Mittelfalte vermieden | Ärmel und unterer Saum mit Zwillingsnadel

Farbe	Größen	1	ab 72 (3XL ab 36, 4XL ab 12)	ab 720 (3XL ab 360, 4XL ab 120)
White, Natural	S - XXL	4,61	3,63	3,42
White	3XL	6,38	4,98	4,67
White	4XL - 5XL	6,38	4,98	4,67
Sport Grey, Ash Grey	S - XXL	5,04	4,10	3,89
Sport Grey, Ash Grey	3XL	7,13	5,61	5,28
Sport Grey, Ash Grey	4XL - 5XL	7,13	5,61	5,28
Coloured	S - XXL	5,46	4,47	4,19
Coloured	3XL	7,56	6,15	5,78
Coloured	4XL - 5XL	7,56	6,15	5,78

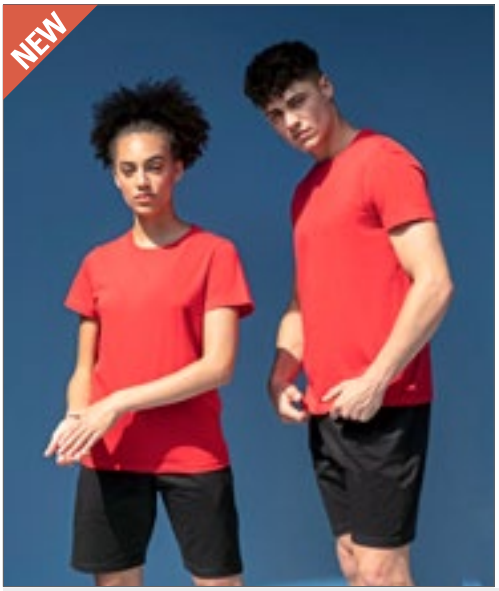

SFM130 | SF130 Unisex Sustainable Generation T

70% Baumwolle / 30% Polyester

XXS, XS, S, M, L, XL, XXL, 3XL, 4XL

180 g/m² SF Men

BLACK | BRIGHT RED | HEATHER GREY | KHAKI | LIGHT STONE | NAVY | ROYAL | STONE BLUE

Unisex-T-Shirt mit bequemer Passform | Regenerierte Baumwolle / recyceltes Polyester | Single-Jersey | Eingesetzte Ärmel | Abfallende Schultern | Gerippter Rundhalsausschnitt | Doppelnähte an Saum und Bündchen | Kein Label | Wiederverschließbare, wiederverwertbare Beutel – zu 100 % aus recyceltem Kunststoff

Farbe	Größen	1	ab 36 (XS ab 72)	ab 360 (XS ab 720)
Black	XXS	7,88	6,48	6,21
Black	XS - XL	7,88	6,48	6,21
Black	XXL - 4XL	8,90	7,31	7,02
Coloured	XXS	8,45	6,95	6,68
Coloured	XS - XL	8,45	6,95	6,68
Coloured	XXL - 4XL	9,57	7,86	7,56





TJ0400 | 400 Stretch Tee

90% Baumwolle / 10% Elasthan

S, M, L, XL, XXL, 3XL

195 g/m² Tee Jays

BLACK | HEATHER GREY | NAVY | WHITE

90% ringgesponnene, gekämmte Baumwolle / 10% Elasthan | Herren-T-Shirt mit Stretchanteil und Rundhalsausschnitt in schlanker Passform | Schmaler Ripp-Ausschnitt am Hals mit Elasthan | Nackentape von Schulter zu Schulter für verbesserte Stabilität | Elasthan-Anteil im doppellagigen Kragen | Nackenband | Doppelt einlaufvorbehandelt | Doppelt genäht | Full Feeder-Elasthan | Enzym- und silikongewaschen

Farbe	Größen	1	ab 50	ab 500
Coloured	S - XXL	12,93	11,69	11,34
Coloured	3XL	13,80	12,50	12,12















F181 | 61-044-0 Super Premium T

100% Baumwolle (Heather Grey: 97% Baumwolle / 3% Polyester), (Ash: 99% Baumwolle / 1% Polyester)

S, M, L, XL, XXL, 3XL, 4XL, 5XL

205 g/m² (White: 190 g/m²) Fruit of the Loom

S, M, L, XL, XXL, 3XL, 4XL, 5XL

BLACK | HEATHER GREY | NAVY | WHITE

S, M, L, XL, XXL, 3XL

ASH (HEATHER) | BOTTLE GREEN | BURGUNDY | CLASSIC OLIVE | DEEP NAVY | LIGHT GRAPHITE (SOLID) | RED | ROYAL BLUE | ZINC (SOLID)

Rundhalsausschnitt Baumwolle/Lycra® Ripp | Höhere Maschendichte für bessere Bedruckbarkeit | Waschbar bis 60 °C |Nackenband

Farbe	Größen	1	ab 72 (4XL ab 36)	ab 720 (4XL ab 360)
White	S - XXL	3,80	3,36	3,09
White	3XL	5,22	4,64	4,25
White	4XL - 5XL	5,22	4,64	4,25
Coloured	S - XXL	4,53	4,01	3,68
Coloured	3XL	6,35	5,61	5,15
Coloured	4XL - 5XL	6,35	5,61	5,15







L02944 | 02944 **Women´s Jade T-Shirt**

100% Polyester
XS/S (0), M/L (1), XL/XXL (2)
130 g/m² SOL´S

BLACK | CREAMY WHITE | NEON CORAL | WHITE

130 Jersey, 100% Polyester - Baumwoll-Feeling | Leichtes Tank-Top | Geschnitten und genäht | Racerback | Abgerundeter Saum | Für Sublimation geeignet | Kein Label

Farbe	Größen	1	ab 50	ab 500
White	XS/S - XL/XXL	4,19	3,54	3,32
Coloured	XS/S - XL/XXL	4,77	4,04	3,78

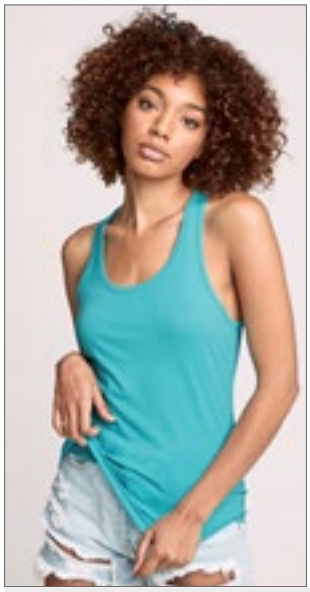



NX1533 | 1533 **Ladies´ Ideal Racerback Tank Top**

60% Baumwolle / 40% Polyester
XS, S, M, L, XL, XXL
135 g/m² Next Level Apparel

ANTIQUE GOLD | BLACK | DARK GREY | DESERT PINK | HEATHER GREY | HOT PINK | MIDNIGHT NAVY | MILITARY GREEN | MINT | PURPLE RUSH | RED | ROYAL | TAHITI BLUE | WHITE

Leichter Jersey aus Baumwolle und Polyester | 60% gekämmte Ringspun-Baumwolle / 40% Polyester | Einfassung aus Hauptmaterial, Seitenschlitze, geschwungener Saum | Abreißetikett

Farbe	Größen	1	ab 72	ab 720
Coloured	XS - XL	4,89	4,50	3,78
Coloured	XXL	6,33	5,81	4,91





BY003 | BY003 **Jersey Big Tank**

100% Baumwolle (Grey: 90% Baumwolle / 10% Viskose), (Charcoal: 60% Baumwolle / 40% Polyester)
S, M, L, XL, XXL, 3XL, 4XL, 5XL
140 g/m² Build Your Brand

BLACK | CHARCOAL (HEATHER) | HEATHER GREY | WHITE

Single-Jersey | Neutrales Größenlabel ohne Branding, für Nackendruck geeignet | Tiefer paspelierter Armausschnitt und paspelierter, weiter Rundhalsausschnitt | Doppelnähte am Saum | Lang geschnitten

Farbe	Größen	1	ab 100	ab 1000
Coloured	S - XXL	4,94	4,43	4,17
Coloured	3XL - 5XL	5,87	5,25	4,95

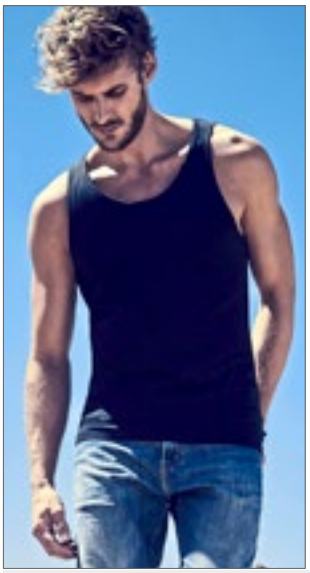



XO1450 | 1450 **Men´s Roundneck Tanktop**

100% Baumwolle
XS, S, M, L, XL, XXL, 3XL
140 g/m² X.O by Promodoro

AZUR BLUE | BERRY | BLACK | HEATHER GREY | HEATHER NAVY | WHITE

Gekämmte Baumwolle | Elegantes weiches Griffgefühl | Elastisch | Kragenfassung in self fabric | Neutrales Grössenetikett | Verstärkte Schulternähte | Doppelnähte | Seitennähte | Schmal geschnitten

Farbe	Größen	1	ab 100	ab 1000
Coloured	XS - XXL	5,75	5,52	5,31
Coloured	3XL	6,60	6,35	6,11
Heather Colours	XS - XXL	7,20	6,93	6,66
Heather Colours	3XL	8,28	7,97	7,65





XO1451 | 1451 **Women´s Roundneck Tanktop**

100% Baumwolle
XS, S, M, L, XL, XXL, 3XL
140 g/m² X.O by Promodoro

AZUR BLUE | BERRY | BLACK | HEATHER GREY | HEATHER NAVY | WHITE

Gekämmte Baumwolle | Elegantes weiches Griffgefühl | Elastisch | Kragenfassung in self fabric | Neutrales Grössenetikett | Verstärkte Schulternähte | Doppelnähte | Seitennähte | Schmal geschnitten

Farbe	Größen	1	ab 100	ab 1000
Coloured	XS - XXL	5,45	5,24	5,04
Coloured	3XL	6,27	6,03	5,79
Heather Colours	XS - XXL	6,92	6,65	6,39
Heather Colours	3XL	7,95	7,64	7,35



BCTM200 | TM200 **Vest Athletic Move**

100% Baumwolle (Sport Grey: 85% Baumwolle / 15% Viskose)
M, L, XL, XXL
145 g/m² B&C

BLACK | NAVY | RED | ROYAL BLUE | SPORT GREY (HEATHER) | WHITE

100% einlaufvorbehandelte, ringgesponnene Baumwolle | Tiefer Rundhalsausschnitt mit Paspel aus identischem Material | Paspel aus identischem Material an Armausschnitten | Bund unten mit doppelter Steppnaht | Röhrenförmige Konstruktion | B&C Collection ist Mitglied der Fair Wear Foundation

Farbe	Größen	1	ab 100	ab 1000
White	M - XXL	4,68	4,14	3,83
Coloured	M - XXL	6,20	5,54	5,13



BCTM072 | TM072 Men´s Inspire Tank T

100% Baumwolle (Sport Grey: 90% Baumwolle / 10% Viskose)

S, M, L, XL, XXL, 3XL

140 g/m² B&C

BLACK | COBALT BLUE | FIRE RED | SPORT GREY (HEATHER) | WHITE

100% gekämmte, ringgesponnene Bio-Baumwolle | Kein B&C Nacken-Label | Medium-Fit | Eingefasster Kragen | Weiches Bio-Jersey | Sehr weiche und ebenmäßige Oberfläche | B&C Collection ist Mitglied der Fair Wear Foundation

Farbe	Größen	1	ab 50	ab 500
White	S - 3XL	6,65	5,93	5,48
Coloured	S - 3XL	7,43	6,63	6,14







BCTW073 | TW073 Women´s Inspire Tank T

100% Baumwolle (Sport Grey: 90% Baumwolle / 10% Viskose)

XS, S, M, L, XL, XXL

140 g/m² B&C

BLACK | COBALT BLUE | FIRE RED | SPORT GREY (HEATHER) | WHITE

100% gekämmte, ringgesponnene Bio-Baumwolle | Kein B&C Nacken-Label | Lockere, feminine Passform | Schmaler, im selben Material eingefasster Kragen | Weicher Bio-Jersey | Weiche und ebenmäßige Oberfläche | B&C Collection ist Mitglied der Fair Wear Foundation

Farbe	Größen	1	ab 50	ab 500
White	XS - XXL	5,67	5,06	4,68
Coloured	XS - XXL	6,24	5,58	5,18







BY089 | BY089 Ladies´ Merch Top

100% Baumwolle

XS, S, M, L, XL, XXL, 3XL

150 g/m² Build Your Brand

BLACK

Klassischer Schnitt, leicht verlängert | Körperbetont

Farbe	Größen	1	ab 160 (3XL ab 120)	ab 1600 (3XL ab 1200)
Black	XS - XL	4,11	3,68	3,47
Black	XXL	4,94	4,43	4,17
Black	3XL	4,94	4,43	4,17



SOL'S the fair spirit













L171 | 11465 Men´s Tank Top Justin

100% Baumwolle

S, M, L, XL, XXL, 3XL, 4XL, 5XL

150 g/m² SOL´S

S, M, L, XL, XXL, 3XL, 4XL, 5XL

DEEP BLACK | FRENCH NAVY | GREY MELANGE | WHITE

S, M, L, XL, XXL

ATOLL BLUE | LEMON | LIME | ORANGE | ORCHID PINK | RED | ROYAL BLUE

Ripp-Einfassung | Schlauchware | Halbgekämmte Ringspun-Baumwolle

Farbe	Größen	1	ab 50	ab 500
White	S - XXL	3,42	2,93	2,78
White	3XL	3,92	3,35	3,17
White	4XL - 5XL	5,88	5,03	4,77
Coloured	S - XXL	4,08	3,48	3,30
Coloured	3XL	4,67	3,98	3,78
Coloured	4XL - 5XL	7,05	6,02	5,72

L01826 | 01826 Women´s Justin Tank Top

100% Baumwolle

XS, S, M, L, XL, XXL

150 g/m² SOL´S

ATOLL BLUE | DEEP BLACK | FRENCH NAVY | GREY MELANGE | LEMON | LIME | ORANGE | ORCHID PINK | RED | ROYAL BLUE | WHITE

Racerback | Geschnitten und genäht | Halbgekämmte, ringgesponnene Baumwolle | Feinrippeinfassung

Farbe	Größen	1	ab 100	ab 1000
White	XS - XXL	3,42	2,93	2,78
Coloured	XS - XXL	4,08	3,48	3,30



GILDAN

GILDAN Softstyle





G64200 | 64200 **Softstyle® Tank Top**

100% Baumwolle (Sport Grey: 90% Baumwolle / 10% Polyester)
S, M, L, XL, XXL
153 g/m² (White: 144 g/m²) Gildan

BLACK | CHARCOAL (SOLID) | NAVY | RED | SPORT GREY (HEATHER) | WHITE

Einlaufvorbehandeltes, ringgesponnenes Baumwoll-Jersey-Strick | 6,6 cm breite Träger | Ripp-Strick-Besatz an Halsausschnitt und Ärmeln | Unterer Saum mit Zwillingsnadel | Durch eine Vierteldrehung wird eine Mittelfalte vermieden | Abreißetikett

Farbe	Größen	1	ab 72	ab 720
White	S - XXL	4,61	3,62	3,41
Sport Grey (Heather)	S - XXL	5,31	4,29	4,04
Coloured	S - XXL	5,81	4,67	4,37



GILDAN

GILDAN Softstyle





G64200L | 64200L **Ladies´ Softstyle® Tank Top**

100% Baumwolle
S, M, L, XL, XXL
150 g/m² (White: 141 g/m²) Gildan

BLACK | CHERRY RED | NAVY | WHITE

Breite Träger (S-L: 3,8 cm, XL und XXL: 4,4 cm) | Unterer Saum mit Zwillingsnadel | Ripp-Strick-Besatz an Halsausschnitt und Ärmeln | Körperbetont geschnitten, mit Seitennähten | Abreißetikett

Farbe	Größen	1	ab 36	ab 360
White	S - XXL	4,61	3,62	3,41
Coloured	S - XXL	5,81	4,67	4,37



promodoro





E1050 | 1050 **Men´s Athletic-T**

100% Baumwolle
S, M, L, XL, XXL, 3XL, 4XL, 5XL
150 g/m² Promodoro

BLACK | FIRE RED | GOLD | NAVY | ROYAL | STEEL GREY (SOLID) | WHITE | WILD LIME

Eingefasster Hals- und Ärmelausschnitt | Doppelnaht am Saum | Single-Jersey | Gekämmte Baumwolle

Farbe	Größen	1	ab 100 (5XL ab 50)	ab 1000 (5XL ab 500)
Coloured	S - XXL	6,51	6,27	6,02
Coloured	3XL	7,49	7,20	6,93
Coloured	4XL	8,61	8,28	7,97
Coloured	5XL	10,34	9,95	9,56



Neutral
Certified Responsibility









NE61300 | O61300 **Men´s Tank Top**

100% Baumwolle
S, M, L, XL, XXL, 3XL
155 g/m² Neutral

BLACK | NAVY | SPORT GREY | WHITE

Fairtrade-zertifizierte Baumwolle | Gekämmte Bio-Baumwolle | Single-Jersey Strick | Moderne Passform | Breite Träger | Kantenband an den Trägern

Farbe	Größen	1	ab 100	ab 1000
Coloured	S - 3XL	9,05	7,76	7,44



Neutral
Certified Responsibility









NE81300 | O81300 **Ladies´ Tank Top**

100% Baumwolle
XS, S, M, L, XL, XXL
155 g/m² Neutral

BLACK | NAVY | SPORT GREY | WHITE

Fairtrade-zertifizierte Baumwolle | Gekämmte Bio-Baumwolle | Single-Jersey Strick | Moderne Passform | Breite Träger | Kantenband an den Trägern

Farbe	Größen	1	ab 100	ab 1000
Coloured	XS - XXL	9,05	7,76	7,44



JAMES & NICHOLSON







JN902 | JN902 **Ladies´ Tank Top**

100% Baumwolle
S, M, L, XL, XXL
150 g/m² James+Nicholson

BLACK | KHAKI | LIME GREEN | MINT | NAVY | ORANGE | PINK | PURPLE | RED | ROYAL | TURQUOISE | WHITE | YELLOW

Klassisches Trägershirt aus Single-Jersey | Ringgesponnene Baumwolle | Feinstrick-Bündchen an Hals- und Armausschnitt | Leicht tailliert mit Seitennähten

Farbe	Größen	1	ab 100	ab 1000
White	S - XXL	5,03	4,73	4,58
Coloured	S - XXL	5,93	5,55	5,40







S264 | ST2800 Classic-T Tank Top

100% Baumwolle
S, M, L, XL, XXL
155 g/m² Stedman®

BLACK OPAL | WHITE

Ringspinn-Baumwolle | Eingefasster Ripp-Kragen | Schlauchware | Waschbar bis 40 °C

Farbe	Größen	1	ab 96	ab 960
White	S - XXL	3,57	3,12	2,93
Black Opal	S - XXL	4,53	3,96	3,71







S265 | ST2900 Classic-T Tank Top Women

100% Baumwolle
S, M, L, XL
155 g/m² Stedman®

BLACK OPAL | WHITE

Ringspinn-Baumwolle | Eingefasster Ripp-Kragen | Seitennähte | Waschbar bis 40 °C | Body Fit

Farbe	Größen	1	ab 96	ab 960
White	S - XL	3,57	3,12	2,93
Black Opal	S - XL	4,53	3,96	3,71

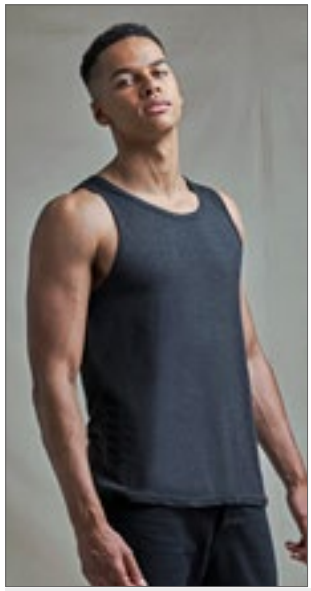





JT007 | JT007 Tri-Blend Vest

50% Polyester / 25% Viskose / 25% Baumwolle (Heather Black: 40% Viskose / 40% Baumwolle / 20% Polyester)
S, M, L, XL, XXL
160 g/m² Just Ts

HEATHER BLACK | HEATHER GREY | SOLID BLACK | SOLID WHITE

Moderne Passform mit Seitennaht | U-Ausschnitt | Einfassung an Halsausschnitt und Armloch | Stilvolles und hautsympathisches Triblend-Gewebe | Oberfläche ideal für Drucke oder Verzierungen | Doppelnaht am Saum | Größenetikett nur für einfaches Rebranding | Worldwide Responsible Accredited Production (WRAP)-zertifizierte Produktion

Farbe	Größen	1	ab 48	ab 480
Coloured	S - XXL	8,60	7,13	6,80







RY6545 | CA6545 Men´s Texas Tank Top

100% Baumwolle (Heather Grey: 85% Baumwolle / 15% Viskose)
S, M, L, XL, XXL
155 g/m² Roly

BLACK 02 | GOLDEN YELLOW 96 | HEATHER GREY 58
NAVY BLUE 55 | RED 60 | ROYAL BLUE 05
WHITE 01

Single Jersey | Breite Träger | Leicht taillierter Schnitt | Jersey Einfassung an Hals- und Ärmelausschnitten | Seitennähte | Herausreißbares Label

Farbe	Größen	1	ab 100	ab 1000
White 01	S - XXL	3,00	2,69	2,58
Coloured	S - XXL	3,53	3,17	3,05







RY6535 | CA6535 Women´s Brenda Tank Top

100% Baumwolle (Heather Grey: 85% Baumwolle / 15% Viskose)
S, M, L, XL, XXL
160 g/m² Roly

BLACK 02 | ELECTRIC BLUE 99 | HEATHER GREY 58
RED 60 | ROSETTE 78 | TURQUOISE 12
WHITE 01

Single Jersey | Tank Top mit Racerback | Enganliegend mit tiefem Hals- und weiten Ärmelausschnitt | Seitennähte | Herausreißbares Label

Farbe	Größen	1	ab 100	ab 1000
White 01	S - XXL	2,72	2,43	2,34
Coloured	S - XXL	3,00	2,69	2,58

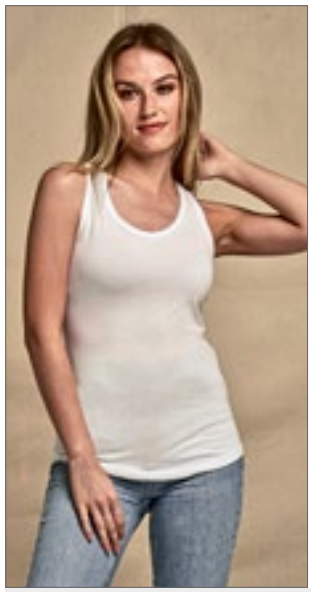





JT015 | JT015 Women´s Tri-Blend Vest

50% Polyester / 25% Viskose / 25% Baumwolle (Heather Black: 40% Viskose / 40% Baumwolle / 20% Polyester)
XS, S, M, L, XL, XXL
160 g/m² Just Ts

HEATHER BLACK | HEATHER GREY | SOLID BLACK | SOLID WHITE

Damenschnitt mit abgerundetem Saum und Seitennähten | U-Ausschnitt | Einfassung an Halsausschnitt und Armloch | Größenetikett nur für einfaches Rebranding | Stilvolles und hautsympathisches Triblend-Gewebe | Oberfläche ideal für Drucke oder Verzierungen | Doppelnaht am Saum | Worldwide Responsible Accredited Production (WRAP)-zertifizierte Produktion

Farbe	Größen	1	ab 48	ab 480
Coloured	XS - XXL	8,60	7,13	6,80







MY310 | MY310 **my mate - Men´s Tank Top**

100% Baumwolle (Heather Grey: 85% Baumwolle / 15% Viskose)

S, M, L, XL, XXL, 3XL

160 g/m² Miners mate

BLACK | BURGUNDY | GREY SOLID | HEATHER GREY
NAVY | OLIVE | WHITE

Ringgesponnene Baumwolle | Modern Fit | Rundhalsausschnitt | Neutrales Größenetikett im Kragen, seitlich versetzt | Entfernbares miners mate-Etikett | 1x1 Ripp-Strick an Hals- und Ärmelabschluss | Seitennähte | Doppelnaht am Bund | Einlaufvorbehandelt | Enzym- und silikongewaschen

Farbe	Größen	1	ab 100 (3XL ab 50)	ab 1000 (3XL ab 500)
Coloured	S - XXL	5,84	5,36	5,01
Coloured	3XL	5,84	5,36	5,01







MY320 | MY320 **my mate - Ladies´ Tank Top**

95% Baumwolle / 5% Elasthan (Heather Grey: 80% Baumwolle / 15% Viskose / 5% Elasthan)

XS, S, M, L, XL, XXL

160 g/m² Miners mate

BLACK | BURGUNDY | GREY SOLID | HEATHER GREY
NAVY | OLIVE | WHITE

Ringgesponnene Baumwolle | Elasthan-Anteil für gute Passform | Modern Fit | Rundhalsausschnitt | Neutrales Größenetikett im Kragen, seitlich versetzt | Entfernbares miners mate-Etikett | Gleichfarbiger Hals- und Ärmelabschluss aus identischem Material | Seitennähte | Doppelnaht am Bund | Einlaufvorbehandelt | Enzym- und silikongewaschen

Farbe	Größen	1	ab 100	ab 1000
Coloured	XS - XXL	5,84	5,36	5,01







F260 | 61-098-0 **Valueweight Athletic Vest**

100% Baumwolle (Heather Grey: 97% Baumwolle / 3% Polyester)

S, M, L, XL, XXL, 3XL, 4XL, 5XL

165 g/m² (White: 160 g/m²) Fruit of the Loom

S, M, L, XL, XXL, 3XL, 4XL, 5XL

BLACK | HEATHER GREY | WHITE

S, M, L, XL, XXL, 3XL

DEEP NAVY | RED | ROYAL BLUE

Gleichfarbig eingefasster Hals- und Armausschnitt | Höhere Maschendichte für verbesserte Bedruckbarkeit

Farbe	Größen	1	ab 72 (3XL ab 36)	ab 720 (3XL ab 360)
White	S - XXL	2,88	2,55	2,34
White	3XL - 5XL	3,56	3,15	2,90
Coloured	S - XXL	3,60	3,20	2,93
Coloured	3XL - 5XL	4,55	4,04	3,71







F262 | 61-376-0 **Ladies´ Valueweight Vest**

100% Baumwolle (Heather Grey: 97% Baumwolle / 3% Polyester)

XS, S, M, L, XL, XXL

165 g/m² (White: 160 g/m²) Fruit of the Loom

BLACK | DEEP NAVY | HEATHER GREY
RED | WHITE

Feminine Passform mit Seitennähten | Gleichfarbig eingefasster Hals- und Armausschnitt | Höhere Maschendichte für verbesserte Bedruckbarkeit

Farbe	Größen	1	ab 72	ab 720
White	XS - XXL	3,27	2,90	2,66
Coloured	XS - XXL	3,60	3,20	2,93

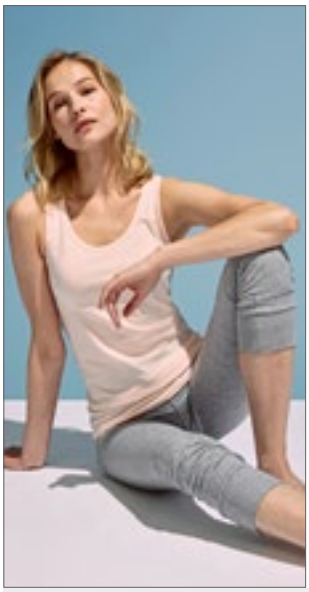



L172 | 11475 **Women´s Tank Top Jane**

100% Baumwolle

S, M, L, XL

150 g/m² SOL´S

ATOLL BLUE | CREAMY BLUE | CREAMY PINK
DEEP BLACK | LEMON | ORANGE
RED | ROYAL BLUE | WHITE

Ripp-Einfassung | Geschnitten und genäht | Halbgekämmte Ringspun-Baumwolle

Farbe	Größen	1	ab 50	ab 500
White	S - XL	5,01	4,25	3,98
Coloured	S - XL	6,24	5,30	4,95





S2810 | ST2810 **Tank Top**

100% Baumwolle (Grey Heather: 85% Baumwolle / 15% Viskose)

S, M, L, XL, XXL

160 g/m² Stedman®

BLACK OPAL | GREY HEATHER | WHITE

Ringgesponnene Baumwolle | Single-Jersey | Körperbetonte Passform | Halsausschnitt und Armlöcher mit Einfassung | Seitennähte | Hochwertiges Webetikett im Kragen | Abreißbares Pflegeetikett an der Seitennaht | Waschbar bis 40 °C

Farbe	Größen	1	ab 24	ab 240
White	S - XXL	3,95	3,47	3,24
Coloured	S - XXL	5,00	4,38	4,10





SFM123 | SF123 **Men´s Feel Good Stretch Vest**

96% Baumwolle / 4% Elasthan (Heather Grey: 81% Baumwolle / 15% Viskose / 4% Elasthan)

S, M, L, XL, XXL

165 g/m² SF Men

BLACK | HEATHER GREY | WHITE

Abreißetikett für einfaches Rebranding | Einfassung an Hals und Armlöchern aus gleichem Material | Enzymgewaschen für einzigartig weiches Tragegefühl | Moderne, schmale Passform für Lang-Größen | Doppelnähte an Ärmeln und Saum

Farbe	Größen	1	ab 36	ab 360
Coloured	S - XXL	9,35	7,68	7,38





SF123 | SK123 **Women´s Feel Good Stretch Vest**

96% Baumwolle / 4% Elasthan (Heather Grey: 81% Baumwolle / 15% Viskose / 4% Elasthan)

XS, S, M, L, XL, XXL

165 g/m² SF Women

BLACK | HEATHER GREY | WHITE

Abreißetikett | Einfassung an Hals und Armlöchern aus gleichem Material | Enzymgewaschen für einzigartig weiches Tragegefühl | Moderne, schmale Passform für Lang-Größen | Doppelnähte an Ärmeln und Saum | Seiten figurbetont abgenäht

Farbe	Größen	1	ab 72	ab 720
Coloured	XS - XXL	8,90	7,31	7,02

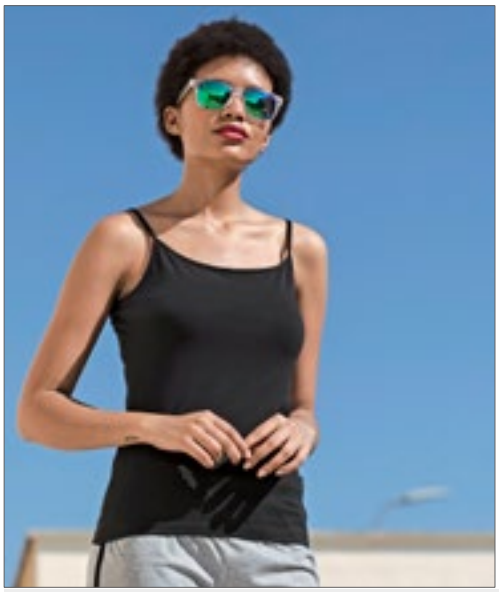



SF126 | SK126 **Women´s Feel Good Stretch Spaghetti Vest**

96% Baumwolle / 4% Elasthan

XS, S, M, L, XL

165 g/m² SF Women

BLACK

Spaghetti-Hemd mit verstellbaren Trägern | Wohlfühl-Stretchmaterial | Enzymspülung für ein einzigartiges weiches Handgefühl | Moderne, schmale Passform für Lang-Größen | Ausschnitt und Armlöcher eingefasst | Saum mit Zwillingsnadelstich | Abreißetikett

Farbe	Größen	1	ab 72 (XL ab 12)	ab 720 (XL ab 120)
Black	XS - L	8,67	7,13	6,86
Black	XL	8,67	7,13	6,86









SW420 | SW420 **Racer Back Vest**

95% Baumwolle / 5% Elasthan

S, M, L

170 g/m² Starworld

BLACK | WHITE

Gekämmte Baumwolle | Jersey-Stretch für bessere Formbeständigkeit | Geformte Seitennähte | Einfassung an Kragen und Armlöchern aus T-Shirt-Stoff | Waschbar bis 40 °C

Farbe	Größen	1	ab 50	ab 500
Coloured	S - L	3,69	3,33	3,17











E1051 | 1051 **Women´s Tank Top**

95% Baumwolle / 5% Elasthan

XS, S, M, L, XL, XXL, 3XL

180 g/m² Promodoro

BLACK | BRIGHT ROSE | CHERRY BERRY | NAVY | STEEL GREY (SOLID) | WHITE

Figurbetont | Single-Jersey | Neutrales Größenetikett | 95% gekämmte Baumwolle / 5% Elasthan

Farbe	Größen	1	ab 100 (3XL ab 50)	ab 1000 (3XL ab 500)
White	XS - XXL	6,87	6,60	6,35
White	3XL	7,89	7,59	7,31
Coloured	XS - XXL	7,77	7,47	7,19
Coloured	3XL	8,94	8,60	8,27

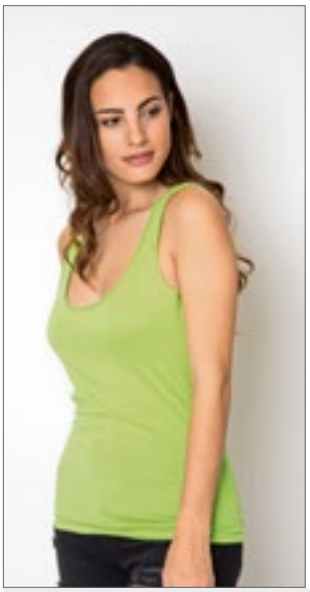









NH280 | PARTY **Women´s Tank Top Party**

100% Baumwolle

S, M, L, XL

165 g/m² Nath

BLACK | BUBBLEGUM | LIGHT BLUE | LIGHT GREEN | LIGHT LILAC | LIGHT PINK | PISTACHIO | RED | WHITE

Halbgekämmte Baumwolle | Ringer-Rücken | Schmale Passform | Seitennähte | Gedrehte Seitennähte für optisch verstärkten Effekt

Farbe	Größen	1	ab 100	ab 1000
Coloured	S - XL	3,47	3,21	2,82

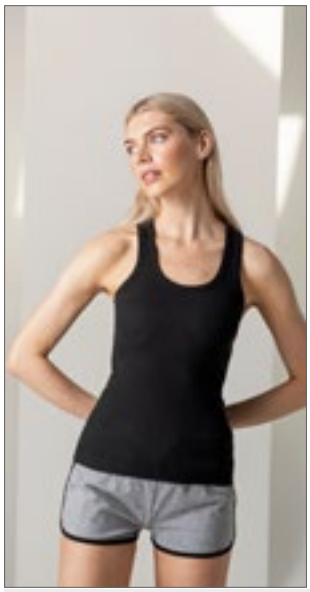



SF150 | SK150 **Women´s Stretch Tank**

96% Baumwolle / 4% Elasthan

S, M, L

240 g/m² SF Women

BLACK | WHITE

Langgeschnittenes, gerripptes Shirt mit Racerback-Rücken | Elasthan-Anteil für gute Formbeständigkeit | 2x1-Ripp

Farbe	Größen	1	ab 72	ab 720
Coloured	S - L	8,97	7,38	7,08









BYBB011 | BB011 **Basic Tank**

100% Baumwolle

XS, S, M, L, XL, XXL, 3XL, 4XL, 5XL

140 g/m² Build Your Brand Basic

BLACK | BURGUNDY | CHARCOAL | COBALTBLUE | HEATHER GREY | NAVY | OLIVE | SAND | TAXI YELLOW | WHITE

Single Jersey | Regular fit | Rundhalsausschnitt

Farbe	Größen	1	ab 150	ab 1500
Coloured	XS - XXL	3,77	3,38	3,18
Coloured	3XL - 5XL	4,11	3,68	3,47

Mehr Artikel sind online verfügbar.





F243 | 61-428-0 **Original Long Sleeve T**

100% Baumwolle (Heather Grey: 97% Baumwolle / 3% Polyester)

S, M, L, XL, XXL, 3XL, 4XL, 5XL

145 g/m² (White: 135 g/m²) Fruit of the Loom

S, M, L, XL, XXL, 3XL, 4XL, 5XL

BLACK | HEATHER GREY | WHITE

S, M, L, XL, XXL, 3XL

DEEP NAVY | LIGHT GRAPHITE (SOLID) | RED | ROYAL BLUE

Rundhalsausschnitt gerippt mit gleichfarbigem Nackenband | Höhere Maschendichte für bessere Bedruckbarkeit

Farbe	Größen	1	ab 72 (3XL ab 36)	ab 720 (3XL ab 360)
White	S - XXL	4,26	3,77	3,45
White	3XL - 5XL	5,78	5,12	4,70
Coloured	S - XXL	5,37	4,76	4,37
Coloured	3XL - 5XL	7,23	6,41	5,88





F244 | 61-446-0 **Iconic 150 Classic Long Sleeve T**

100% Baumwolle (Heather Grey: 97% Baumwolle / 3% Polyester)

S, M, L, XL, XXL, 3XL, 4XL, 5XL

150 g/m² (White: 140 g/m²) Fruit of the Loom

S, M, L, XL, XXL, 3XL, 4XL, 5XL

BLACK | HEATHER GREY | WHITE

S, M, L, XL, XXL, 3XL

DEEP NAVY | RED

Gekämmte, ringgesponnene Baumwolle | Schmaler Rundhalsausschnitt 1x1 Ripp | Nackenband

Farbe	Größen	1	ab 72 (XXL ab 60, 3XL ab 36)	ab 720 (XXL ab 600, 3XL ab 360)
White	S - XL	4,85	4,29	3,93
White	XXL	4,85	4,29	3,93
White	3XL - 5XL	6,71	5,94	5,45
Coloured	S - XL	6,56	5,81	5,33
Coloured	XXL	6,56	5,81	5,33
Coloured	3XL - 5XL	7,77	6,89	6,32





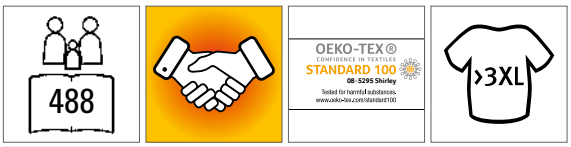

F240 | 61-038-0 **Valueweight Long Sleeve T**

100% Baumwolle (Heather Grey: 97% Baumwolle / 3% Polyester), (Dark Heather Grey: 50% Baumwolle / 50% Polyester)

S, M, L, XL, XXL, 3XL, 4XL, 5XL

165 g/m² (White: 160 g/m²) Fruit of the Loom

S, M, L, XL, XXL, 3XL, 4XL, 5XL

BLACK | HEATHER GREY | WHITE

S, M, L, XL, XXL, 3XL

DARK GREY HEATHER | DEEP NAVY | LIGHT GRAPHITE (SOLID) | RED | ROYAL BLUE

Rundhalsausschnitt mit Baumwolle/Lycra® Ripp | Gleichfarbiges Nackenband | Höhere Maschendichte für verbesserte Bedruckbarkeit

Farbe	Größen	1	ab 72 (XXL ab 60, 3XL ab 36)	ab 720 (XXL ab 600, 3XL ab 360)
White	S - XL	4,77	4,22	3,87
White	XXL	4,77	4,22	3,87
White	3XL - 5XL	6,47	5,72	5,25
Coloured	S - XL	5,88	5,21	4,77
Coloured	XXL	5,88	5,21	4,77
Coloured	3XL - 5XL	7,97	7,05	6,47





F241 | 61-042-0 **Super Premium Long Sleeve T**

100% Baumwolle
S, M, L, XL, XXL
205 g/m² (White: 190 g/m²) Fruit of the Loom

BLACK | WHITE

Rundhalsausschnitt mit Baumwolle/Lycra® Ripp | Gleichfarbiges Nackenband | Höhere Maschendichte für verbesserte Bedruckbarkeit | Waschbar bis 60 °C

Farbe	Größen	1	ab 72 (XXL ab 60)	ab 720 (XXL ab 600)
White	S - XL	5,93	5,25	4,82
White	XXL	5,93	5,25	4,82
Black	S - XL	8,06	7,14	6,56
Black	XXL	8,06	7,14	6,56





S240 | ST2500 **Classic-T Long Sleeve**

100% Baumwolle (Grey Heather: 85% Baumwolle / 15% Viskose)
S, M, L, XL, XXL
155 g/m² Stedman®

BLACK OPAL | BLUE MIDNIGHT | BRIGHT ROYAL | GREY HEATHER | NAVY BLUE | SCARLET RED | WHITE

Ringspinn-Baumwolle | Schulter-Nackenband | Schlauchware | Ohne Ärmelbündchen | Waschbar bis 40 °C

Farbe	Größen	1	ab 96	ab 960
White	S - XXL	6,08	5,31	4,97
Coloured	S - XXL	7,62	6,66	6,24





S290 | ST2130 **Comfort-T 185 Long Sleeve**

100% Baumwolle (Grey Heather: 85% Baumwolle / 15% Viskose)
S, M, L, XL, XXL
185 g/m² Stedman®

BLACK OPAL | GREY HEATHER | NAVY BLUE | WHITE

Ringspinn-Baumwolle | Schulter-Nackenband | Schlauchware | Ohne Ärmelbündchen | Waschbar bis 40 °C

Farbe	Größen	1	ab 96	ab 960
White	S - XXL	6,84	5,99	5,60
Coloured	S - XXL	8,76	7,67	7,17





L241 | 11420 **T-Shirt Monarch Long Sleeve**

100% Baumwolle (Grey Melange: 85% Baumwolle / 15% Viskose)
S, M, L, XL, XXL, 3XL, 4XL, 5XL
150 g/m² SOL´S

AQUA | DARK GREY (SOLID) | DEEP BLACK | GREY MELANGE | KELLY GREEN | KHAKI | NAVY | ORANGE | OXBLOOD | RED | ULTRAMARINE | WHITE

Halbgekämmte Ringspun-Baumwolle | Elasthan Ripp-Strick-Rundhals | Verstärkendes Nackenband | Ärmel ohne Bündchen | Schlauchware

Farbe	Größen	1	ab 50	ab 500
White	S - XXL	4,76	4,07	3,86
White	3XL	5,70	4,86	4,62
White	4XL - 5XL	8,25	7,04	6,69
Coloured	S - XXL	6,42	5,48	5,21
Coloured	3XL	7,71	6,59	6,24
Coloured	4XL - 5XL	11,21	9,56	9,08

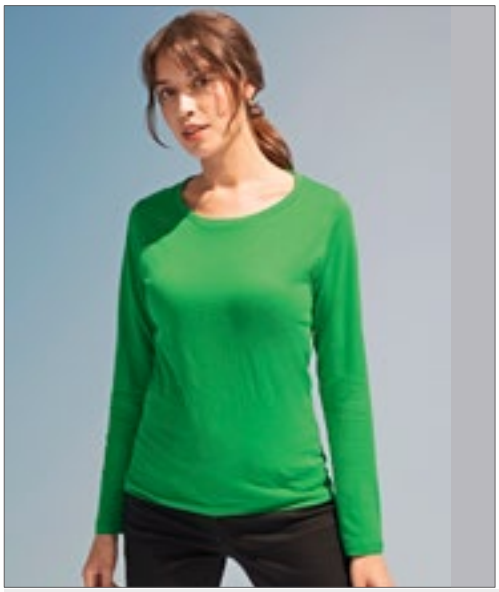



L245 | 11425 **Women´s Long Sleeves-T Majestic**

100% Baumwolle (Grey Melange: 85% Baumwolle / 15% Viskose)
S, M, L, XL, XXL
150 g/m² SOL´S

AQUA | DARK GREY (SOLID) | DEEP BLACK | GREY MELANGE | KELLY GREEN | KHAKI | NAVY | ORANGE | ORCHID PINK | OXBLOOD | RED | ULTRAMARINE | WHITE

Halbgekämmte Ringspun-Baumwolle | Figurbetonter Schnitt | Weiter Kragen | Rundhals mit Elasthan Feinripp-Rand | Verstärkendes Nackenband | Ärmel ohne Bündchen | Geschnitten und genäht

Farbe	Größen	1	ab 50	ab 500
White	S - XXL	4,76	4,07	3,86
Coloured	S - XXL	6,42	5,48	5,21







BCTU05T |TU05T Men´s T-Shirt #E150 Long Sleeve

100% Baumwolle (Sport Grey: 85% Baumwolle / 15% Viskose)

S, M, L, XL, XXL, 3XL, 4XL

145 g/m² B&C

S, M, L, XL, XXL, 3XL, 4XL

BLACK | NAVY | RED | ROYAL BLUE
SPORT GREY (HEATHER) | WHITE

S, M, L, XL, XXL, 3XL

BEAR BROWN | BOTTLE GREEN | DARK GREY (SOLID) | MILLENNIAL PINK
ORANGE | URBAN KHAKI

100% einlaufvorbehandelte, ringgesponnene Baumwolle | Moderne Mainstream-Passform | Röhrenförmige Konstruktion | Schmaler gerippter Kragen sorgt für einen modernen Look | Nackenband für sauberen Abschluss | Satin-Label | Widerstandsfähiges Material mit weichem Griff | B&C Collection ist Mitglied der Fair Wear Foundation

Farbe	Größen	1	ab 50	ab 500
White	S - XXL	5,24	4,65	4,28
White	3XL - 4XL	6,39	5,70	5,28
Coloured	S - XXL	6,99	6,20	5,73
Coloured	3XL - 4XL	8,58	7,65	7,08







BCTW06T |TW06T Women´s T-Shirt #E150 Long Sleeve

100% Baumwolle (Sport Grey: 85% Baumwolle / 15% Viskose)

XS, S, M, L, XL, XXL, 3XL

145 g/m² B&C

XS, S, M, L, XL, XXL, 3XL

BLACK | NAVY | RED | ROYAL BLUE
SPORT GREY (HEATHER) | WHITE

XS, S, M, L, XL, XXL

BEAR BROWN | BOTTLE GREEN | DARK GREY (SOLID) | MILLENNIAL PINK
ORANGE | URBAN KHAKI

100% einlaufvorbehandelte, ringgesponnene Baumwolle | Moderne Mainstream-Passform | Seitennähte | Schmaler gerippter Kragen zur Betonung des modernen Halsausschnitts | Kann aufgrund der Länge in oder über der Hose getragen werden | Satin-Label | Widerstandsfähiges Material mit weichem Griff | B&C Collection ist Mitglied der Fair Wear Foundation

Farbe	Größen	1	ab 50	ab 500
White	XS - XXL	5,24	4,65	4,28
White	3XL	6,39	5,70	5,28
Coloured	XS - XXL	6,99	6,20	5,73
Coloured	3XL	8,58	7,65	7,08







BCTU07T |TU07T Men´s T-Shirt #E190 Long Sleeve

100% Baumwolle (Sport Grey: 85% Baumwolle / 15% Viskose)

S, M, L, XL, XXL, 3XL, 4XL

185 g/m² B&C

S, M, L, XL, XXL, 3XL, 4XL

BLACK | NAVY | RED | ROYAL BLUE
SPORT GREY (HEATHER) | WHITE

S, M, L, XL, XXL, 3XL

BURGUNDY | DARK GREY (SOLID) | URBAN ORANGE | URBAN PURPLE

100% einlaufvorbehandelte, ringgesponnene Baumwolle | Moderne Mainstream-Passform | Röhrenförmige Konstruktion | Schmaler gerippter Kragen sorgt für einen modernen Look | Nackenband für sauberen Abschluss | Satin-Label | Widerstandsfähiges Material mit weichem Griff | Schweres Gewebe, 190 g/m² | B&C Collection ist Mitglied der Fair Wear Foundation

Farbe	Größen	1	ab 50	ab 500
White	S - XXL	7,67	6,84	6,33
White	3XL - 4XL	9,38	8,37	7,79
Coloured	S - XXL	9,71	8,67	8,03
Coloured	3XL - 4XL	11,99	10,71	9,93







BCTW08T |TW08T Women´s T-Shirt #E190 Long Sleeve

100% Baumwolle (Sport Grey: 85% Baumwolle / 15% Viskose)

XS, S, M, L, XL, XXL, 3XL

185 g/m² B&C

XS, S, M, L, XL, XXL, 3XL

BLACK | NAVY | RED | ROYAL BLUE
SPORT GREY (HEATHER) | WHITE

XS, S, M, L, XL, XXL

BURGUNDY | DARK GREY (SOLID) | URBAN ORANGE | URBAN PURPLE

100% einlaufvorbehandelte, ringgesponnene Baumwolle | Moderne Mainstream-Passform | Seitennähte | Schmaler gerippter Kragen zur Betonung des modernen Halsausschnitts | Kann aufgrund der Länge in oder über der Hose getragen werden | Satin-Label | Widerstandsfähiges Material mit weichem Griff | Schweres Gewebe, 190 g/m² | B&C Collection ist Mitglied der Fair Wear Foundation

Farbe	Größen	1	ab 50	ab 500
White	XS - XXL	7,67	6,84	6,33
White	3XL	9,38	8,37	7,79
Coloured	XS - XXL	9,71	8,67	8,03
Coloured	3XL	11,99	10,71	9,93





XO1465 | 1465 **Men´s Roundneck T-Shirt Long Sleeve**

100% Baumwolle
XS, S, M, L, XL, XXL, 3XL
140 g/m² X.O by Promodoro

AZUR BLUE | BERRY | BLACK
FRENCH NAVY | HEATHER GREY | WHITE

Gekämmte Baumwolle | Weiches Griffgefühl | Elastisch | Kragenfassung in self fabric | Neutrales Grössenetikett | Verstärkte Schulternähte | Doppelnähte | Seitennähte

Farbe	Größen	1	ab 100	ab 1000
Coloured	XS - XXL	8,37	8,04	7,74
Coloured	3XL	9,62	9,26	8,90
Heather Grey	XS - XXL	9,83	9,45	9,09
Heather Grey	3XL	11,30	10,86	10,44





XO1565 | 1565 **Women´s Roundneck T-Shirt Long Sleeve**

100% Baumwolle
XS, S, M, L, XL, XXL, 3XL
140 g/m² X.O by Promodoro

AZUR BLUE | BERRY | BLACK
FRENCH NAVY | HEATHER GREY | WHITE

Gekämmte Baumwolle | Weiches Griffgefühl | Elastisch | Kragenfassung in self fabric | Neutrales Grössenetikett | Verstärkte Schulternähte | Doppelnähte | Seitennähte

Farbe	Größen	1	ab 100	ab 1000
Coloured	XS - XXL	7,94	7,62	7,34
Coloured	3XL	9,12	8,78	8,43
Heather Grey	XS - XXL	9,41	9,05	8,70
Heather Grey	3XL	10,82	10,40	10,01





CV3501 | 3501 **Unisex Jersey Long Sleeve Tee**

100% Baumwolle
XS, S, M, L, XL, XXL
145 g/m² Canvas

BLACK | DARK GREY | MILITARY GREEN
NAVY | WHITE

Gekämmte Ringspun-Airlume-Baumwolle | Mit Seitennaht | Unisex-Größe | Gerippter Ärmelabschluss | Abreißetikett

Farbe	Größen	1	ab 72	ab 720
Coloured	XS - XL	10,16	8,81	8,57
Coloured	XXL	13,11	11,36	11,07





TJ8007 | 8007 **Long Sleeve Fashion Sof Tee**

100% Baumwolle
S, M, L, XL, XXL, 3XL, 4XL, 5XL
185 g/m² Tee Jays

BLACK | WHITE

100% ringgesponnene, gekämmte Baumwolle | 2-lagiger Kragen mit Elasthan | Schulter-zu-Schulter Nackenband | Doppelt einlaufvorbehandelte Baumwolle | Doppelt genäht | Ärmelbündchen mit Elasthan

Farbe	Größen	1	ab 50	ab 500
White	S - XXL	9,03	8,15	7,91
White	3XL - 5XL	9,93	8,96	8,69
Black	S - XXL	9,93	8,97	8,70
Black	3XL - 5XL	10,83	9,78	9,48





Z100M | R-100M-0 **Men´s Pure Organic Long Sleeve Tee**

100% Baumwolle
XS, S, M, L, XL, XXL, 3XL
160 g/m² Russell Pure Organic

BLACK | FRENCH NAVY | WHITE

Moderne, körperbetonte Passform | Single Jersey | 100% gekämmte, ringgesponnene Bio-Baumwolle | Speziell gefertigtes Schulter-zu-Schulter-Nackenband für mehr Stabilität und ein edles Erscheinungsbild | Label free: Größenetikett im Nacken (inkl. Produktnummer) | Schmales Kragenbündchen mit Lycra® | Seitennähte für optimale Passform | Angenehm leichter und kühler Warengriff | Glatte Oberfläche für beste Druckergebnisse

Farbe	Größen	1	ab 36	ab 360
White	XS - 3XL	9,84	8,85	8,12
Coloured	XS - 3XL	10,70	9,62	8,82





CV3501CVC | 3501CVC **Unisex Heather CVC Long Sleeve Tee**

52% Baumwolle / 48% Polyester
XS, S, M, L, XL, XXL
145 g/m² Canvas

DARK GREY HEATHER

Gekämmte Ringspun-Airlume-Baumwolle | Mit Seitennaht | Unisex-Größe | Gerippter Ärmelabschluss | Abreißetikett | Melierte Struktur

Farbe	Größen	1	ab 72	ab 720
Dark Grey Heather	XS - XL	10,34	8,96	8,73
Dark Grey Heather	XXL	13,28	11,51	11,21



promodoro





E4099 | 4099 **Men´s Premium-T Long Sleeve**

100% Baumwolle

S, M, L, XL, XXL, 3XL, 4XL, 5XL

180 g/m² Promodoro

BLACK | FIRE RED | NAVY | STEEL GREY (SOLID) | WHITE

Langarm T-Shirt | Single-Jersey | Ringgesponnene, gekämmte Baumwolle | Schlauchware

Farbe	Größen	1	ab 50	ab 500
White	S - XXL	8,64	8,31	8,00
White	3XL	9,95	9,56	9,20
White	4XL	11,43	11,00	10,58
White	5XL	13,73	13,20	12,69
Coloured	S - XXL	9,96	9,59	9,21
Coloured	3XL	11,46	11,03	10,59
Coloured	4XL	13,19	12,68	12,18
Coloured	5XL	15,81	15,21	14,63



GILDAN

GILDAN Softstyle





G64400 | 64400 **Softstyle® Long Sleeve T-Shirt**

100% Baumwolle (Sport Grey: 90% Baumwolle / 10% Polyester)

S, M, L, XL, XXL

153 g/m² (White: 144 g/m²) Gildan

BLACK | CHARCOAL (SOLID) | NAVY | RED | ROYAL | SPORT GREY (HEATHER) | WHITE

Ärmel und unterer Saum mit Zwillingsnadel | Nacken- und Schulterband | Durch eine Vierteldrehung wird eine Mittelfalte vermieden | Nach Vorn gezogene Schulter für einen besseren Sitz | Abreißetikett

Farbe	Größen	1	ab 36	ab 360
White	S - XXL	6,77	5,34	5,06
Sport Grey (Heather)	S - XXL	8,48	6,65	6,26
Coloured	S - XXL	9,12	7,32	6,87



GILDAN

GILDAN Ultra Cotton





G2400 | 2400 **Ultra Cotton™ Long Sleeve T-Shirt**

100% Baumwolle (Ash Grey: 99% Baumwolle / 1% Polyester), (Sport Grey: 90% Baumwolle / 10% Polyester), (Dark Heather, Safety Green, Safety Orange: 50% Baumwolle / 50% Polyester)

S, M, L, XL, XXL

203 g/m² (White: 190 g/m²) Gildan

ASH GREY (HEATHER) | BLACK | CARDINAL RED
CAROLINA BLUE | CHARCOAL (SOLID) | DARK CHOCOLATE
DARK HEATHER | FOREST GREEN | GOLD
IRISH GREEN | LIGHT BLUE | LIGHT PINK
MAROON | NAVY | ORANGE
RED | ROYAL | SAFETY GREEN
SAFETY ORANGE | SPORT GREY (HEATHER) | WHITE

Safety Green und Safety Orange entsprechen den ANSI / ISEA 107 High Visibility Standards | Doppelnähte an Kragen und Bund | Nacken- und Schulterband | Gerippte Ärmelbündchen | Durch eine Vierteldrehung wird eine Mittelfalte vermieden

Farbe	Größen	1	ab 72	ab 720
White	S - XXL	9,56	7,70	7,25
Ash Grey, Sport Grey	S - XXL	10,74	8,84	8,31
Coloured	S - XXL	11,93	9,84	9,24





NEW COLOUR

488

L02074 | 02074 Men´s Long Sleeve T-Shirt Imperial

100% Baumwolle

XS, S, M, L, XL, XXL, 3XL, 4XL

190 g/m² SOL´S

XS, S, M, L, XL, XXL, 3XL, 4XL

DARK KHAKI | DEEP BLACK | FRENCH NAVY | GREY MELANGE | WHITE

XS, S, M, L, XL, XXL, 3XL

RED

S, M, L, XL, XXL, 3XL

CHARCOAL MELANGE | MOUSE GREY (SOLID) | ORANGE | OXBLOOD | ROYAL BLUE

Gerippter Rundhalsausschnitt mit Elasthan | Lange Ärmel | Schlauchware | Nackenband | Abreißetikett

Farbe	Größen	1	ab 50	ab 500
White	XS - XXL	7,35	6,23	5,82
White	3XL - 4XL	8,51	7,22	6,74
Coloured	XS - XXL	9,17	7,77	7,26
Coloured	3XL - 4XL	10,53	8,91	8,34





NEW COLOUR

488

L02075 | 02075 Women´s Long Sleeve T-Shirt Imperial

100% Baumwolle

S, M, L, XL, XXL

190 g/m² SOL´S

CHARCOAL MELANGE | DARK KHAKI | DEEP BLACK | FRENCH NAVY | GREY MELANGE | MOUSE GREY (SOLID) | ORANGE | OXBLOOD | RED | ROYAL BLUE | WHITE

Gerippter Rundhalsausschnitt | Lange Ärmel | Geschnitten und genäht | Passgenauer Schnitt | Nackenband

Farbe	Größen	1	ab 50	ab 500
White	S - XXL	7,35	6,23	5,82
Coloured	S - XXL	9,17	7,77	7,26

GILDAN



GILDAN HAMMER

>3XL

ÖKO-TEX® STANDARD 100

NEW COLOUR

GH400 | H400 Hammer Adult Long Sleeve T-Shirt

100% Baumwolle (Graphite Heather: 50% Baumwolle / 50% Polyester), (Sport Grey: 90% Baumwolle / 10% Polyester)

S, M, L, XL, XXL, 3XL, 4XL

203 g/m² Gildan

BLACK | GRAPHITE HEATHER | SPORT DARK NAVY | SPORT GREY (HEATHER) | WHITE

Gekämmte Ringspun-Baumwolle | Klassische Passform | Nahtloser, nicht abgesteppter Kragen, 2,3 cm breit | Nacken- und Schulterband | Abreißetikett | Gerippte Ärmelbündchen | Unterer Saum 2,3 cm breit mit Doppelnaht eingefasst | Durch eine Vierteldrehung wird eine Mittelfalte vermieden | Hohe Maschendichte für eine glattere Druckoberfläche

Farbe	Größen	1	ab 72 (3XL ab 36, 4XL ab 12)	ab 720 (3XL ab 360, 4XL ab 120)
White	S - XXL	11,00	8,79	7,95
White	3XL	15,38	12,29	11,13
White	4XL	15,38	12,29	11,13
Sport Grey (Heather)	S - XXL	12,29	9,83	8,94
Sport Grey (Heather)	3XL	17,28	13,82	12,50
Sport Grey (Heather)	4XL	17,28	13,82	12,50
Coloured	S - XXL	13,68	10,95	9,93
Coloured	3XL	19,20	15,38	13,91
Coloured	4XL	19,20	15,38	13,91



02 Fashion T-Shirts



Rundhals	79-93
V-Neck	94-106
Ärmellos	107-111
Langarm	112-117
Cropped	118-120
Baseball	121-124
Contrast & Ringer	125-132
Henley	133





BCTM046 | TM046 **Men´s Inspire Slub T**

100% Baumwolle
S, M, L, XL, XXL, 3XL
120 g/m² B&C

CHIC ANTHRACITE | CHIC BLACK | CHIC NAVY | CHIC PURE WHITE | CHIC RED

100% gekämmte, ringgesponnene Bio-Baumwolle | Seitennähte sorgen für eine optimale Passform | Kragen- und Schulternähte sind mit einem weichen Kantenband verstärkt | Schmaler Kragen aus identischem Material für eine moderne, aktuelle Optik | Neutrales Größenlabel ohne Branding | B&C Collection ist Mitglied der Fair Wear Foundation

Farbe	Größen	1	ab 50	ab 500
Coloured	S - 3XL	6,68	5,93	5,48





BCTW047 | TW047 **Women´s Inspire Slub T**

100% Baumwolle
XS, S, M, L, XL, XXL
120 g/m² B&C

CHIC ANTHRACITE | CHIC BLACK | CHIC NAVY | CHIC PURE WHITE | CHIC RED

100% gekämmte, ringgesponnene Bio-Baumwolle | Rundhalsausschnitt | Legerer Fit mit streifiger Struktur | Seitennähte sorgen für eine optimale Passform | Die Kragennähte sind mit einem weichen Kantenband verstärkt | Schmaler Kragen aus identischem Material für eine moderne, aktuelle Optik | Neutrales Größenlabel ohne Branding | B&C Collection ist Mitglied der Fair Wear Foundation

Farbe	Größen	1	ab 50	ab 500
Coloured	XS - XXL	6,68	5,93	5,48

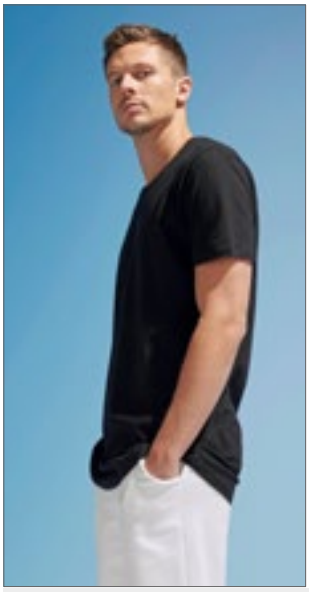



L02999 | 02999 **Men´s Magnum T-Shirt**

100% Baumwolle
XS, S, M, L, XL, XXL
150 g/m² SOL´S

DEEP BLACK | WHITE

Jersey 150, 100% Ringspun-Baumwolle, gerippter Kragen aus 100% Baumwolle | Rundhalsausschnitt | Geschnitten und genäht | Lang geschnitten | Abgerundeter Saum an der Rückseite | Nackenband | Kein Label

Farbe	Größen	1	ab 50	ab 500
White	XS - XXL	8,40	6,84	6,56
Deep Black	XS - XXL	9,50	7,74	7,43





EA002 | EA002 **DainTree EcoViscose Tee**

70% Viskose / 30% Baumwolle
S, M, L, XL, XXL
160 g/m² Ecologie

ARCTIC WHITE | DUSTY PINK | FERN GREEN | JET BLACK | NAVY | WILD MULBERRY

70 % LENZING™ ECOVERO™ / 30 % Bio-Baumwolle | Nachhaltig verwaltete Holzquellen | Single-Jersey | Gerippter Kragen | Nackenband | Seitennähte – nicht-röhrenförmiger Body | Saum und Ärmel mit Zwillingsnadel-Detail | Eingesetzte Ärmel | Rundhalsausschnitt | Modische Passform | Größenetikett nur für einfaches Rebranding

Farbe	Größen	1	ab 50	ab 500
Coloured	S - XXL	10,85	8,99	8,57





EA002F | EA002F **DainTree EcoViscose Women´s Tee**

70% Viskose / 30% Baumwolle
XS, S, M, L, XL
160 g/m² Ecologie

ARCTIC WHITE | DUSTY PINK | FERN GREEN | JET BLACK | NAVY | WILD MULBERRY

70 % LENZING™ ECOVERO™ / 30 % Bio-Baumwolle | Nachhaltig verwaltete Holzquellen | Single-Jersey | Gerippter Kragen | Nackenband | Seitennähte – nicht-röhrenförmiger Body | Saum und Ärmel mit Zwillingsnadel-Detail | Eingesetzte Ärmel | Breiter Rundhalsausschnitt | Modische Passform | Größenetikett nur für einfaches Rebranding | Verkürzte Länge mit überschnittenem Rücken

Farbe	Größen	1	ab 50	ab 500
Coloured	XS - XL	10,85	8,99	8,57





L161 | 11398 **Women´s T-Shirt Marylin**

100% Baumwolle
S, M, L, XL, XXL
115 g/m² SOL´S

DEEP BLACK | JADE GREEN | TANGO RED | WHITE

Ringspun-Baumwolle | Doppelnähte an Ärmeln und Saum | Kimono-Ärmel | Sheer-Jersey | Verstärkendes Nackenband | Weiter Jersey-Kragen

Farbe	Größen	1	ab 50	ab 500
White	S - XXL	9,60	7,82	7,50
Coloured	S - XXL	11,24	9,15	8,78

Mehr Artikel sind online verfügbar.

FASHION T-SHIRTS (RUNDHALS)





BY028 | BY028 Shaped Long Tee

100% Baumwolle (Charcoal: 60% Baumwolle / 40% Polyester), (Heather Grey: 90% Baumwolle / 10% Viskose)

XS, S, M, L, XL, XXL, 3XL, 4XL, 5XL

140 g/m² Build Your Brand

BLACK | CHARCOAL (HEATHER) | HEATHER GREY | OLIVE | WHITE

Leichtes Single-Jersey | Neutrales Größenlabel ohne Branding, für Nackendruck geeignet | Extra lang geschnitten | Modisch abgerundeter Saum | Set-In-Ärmel | Nackenband | Schmales Halsbündchen | Doppelnähte am Saum

Farbe	Größen	1	ab 100 (3XL ab 70)	ab 1000 (3XL ab 700)
Coloured	XS - XXL	7,11	6,38	6,00
Coloured	3XL - 5XL	7,53	6,75	6,35



BY102 | BY102 Heavy Oversize Tee

100% Baumwolle (Grey: 90% Baumwolle / 10% Viskose)

XS, S, M, L, XL, XXL, 3XL, 4XL, 5XL

240 g/m² Build Your Brand

XS, S, M, L, XL, XXL, 3XL, 4XL, 5XL

AMBER | BARK | BLACK | CHARCOAL (HEATHER) | DUSK ROSE | GREY | LIGHT ASPHALT | LILAC | NAVY | OLIVE | READY TO DYE | SAND | SOFT YELLOW | WET SAND | WHITE

Oversized-Shirt | Crewneck | Weite Passform | Überschnittene Schultern | Lässiger Sitz | Dickes, weiches Baumwollgewebe

Farbe	Größen	1	ab 50	ab 500
Coloured	XS - XXL	9,12	8,18	7,70
Coloured	3XL - 5XL	9,95	8,93	8,40





BY122 | BY122 Premium Combed Jersey T-Shirt

100% Baumwolle

S, M, L, XL, XXL

190 g/m² Build Your Brand

BLACK | WHITE

Oversize geschnitten | Hochwertig gekämmte Baumwolle | Hoher Tragekomfort

Farbe	Größen	1	ab 100	ab 1000
Coloured	S - XXL	8,28	7,43	6,99





BY036 | BY036 Ladies´ Long Slub Tee

100% Baumwolle

XS, S, M, L, XL, XXL, 3XL, 4XL, 5XL

140 g/m² Build Your Brand

BLACK | LILAC | OLIVE | SOFT SALVIA | WHITE | WHITE SAND

Slub Jersey | Neutrales Größenlabel ohne Branding | Hinten extra lang geschnitten | Modisch abgerundeter Saum

Farbe	Größen	1	ab 100 (3XL ab 70)	ab 1000 (3XL ab 700)
Coloured	XS - XL	6,27	5,63	5,30
Coloured	XXL	6,60	5,93	5,57
Coloured	3XL - 5XL	6,60	5,93	5,57





BY039 | BY039 Ladies´ Wideneck Tee

100% Baumwolle

XS, S, M, L, XL

140 g/m² Build Your Brand

BLACK | WHITE

Single-Jersey | Neutrales Größenlabel ohne Branding | Für Nackendruck geeignet | Modisch abgerundeter Saum | Regular geschnitten | Weiter Kragen

Farbe	Größen	1	ab 100	ab 1000
Coloured	XS - XL	5,45	4,88	4,59



NEXT LEVEL APPAREL





NX6760 | 6760 **Ladies´ Tri-Blend Dolman T-Shirt**

50% Polyester / 25% Baumwolle / 25% Viskose

XS, S, M, L, XL, XXL, 3XL

145 g/m²

Next Level Apparel

HEATHER WHITE (TRI-BLEND) | INDIGO (TRI-BLEND) | MILITARY GREEN (TRI-BLEND) | PREMIUM HEATHER (TRI-BLEND) | PURPLE RUSH (TRI-BLEND) | VINTAGE BLACK (TRI-BLEND) | VINTAGE NAVY (TRI-BLEND) | VINTAGE PURPLE (TRI-BLEND) | VINTAGE RED (TRI-BLEND) | VINTAGE ROYAL (TRI-BLEND)

Triblend-Jersey | 50 % Polyester/25 % gekämmte Ringspun-Baumwolle/25 % Viskose | Dolman-Kragen | Eingesetzter 1x1-Feinripp-Kragen aus Triblend-Gewebe mit Deckstich vorn | Satin-Label

Farbe	Größen	1	ab 72 (3XL ab 36)	ab 720 (3XL ab 360)
Coloured	XS - XL	12,36	11,07	9,56
Coloured	XXL	13,55	12,15	10,49
Coloured	3XL	14,49	13,11	11,21

Mehr Artikel sind online verfügbar.



Neutral Certified Responsibility



NE60012 | O60012 **Men´s Roll Up Sleeve T-Shirt**

100% Baumwolle
S, M, L, XL, XXL, 3XL
155 g/m² Neutral

ASH GREY	BLACK	BORDEAUX
BOTTLE GREEN	DARK HEATHER	DUSTY INDIGO
MILITARY	NAVY	RED
SPORT GREY	WHITE	

Fairtrade-zertifizierte Baumwolle | Zertifizierte, gekämmte Bio-Baumwolle | Single-Jersey Strick | Moderne Passform | Kurze Ärmel | Rundhalsausschnitt | Nackenband innen | Hochkrempel-Detail an den Ärmeln

Farbe	Größen	1	ab 100	ab 1000
Coloured	S - 3XL	10,70	9,17	8,79



Neutral Certified Responsibility





NE80012 | O80012 **Ladies´ Roll Up Sleeve T-Shirt**

100% Baumwolle
XS, S, M, L, XL, XXL
155 g/m² Neutral

ASH GREY	BLACK	BORDEAUX
BOTTLE GREEN	DARK HEATHER	DUSTY INDIGO
MILITARY	NAVY	RED
SPORT GREY	WHITE	

Fairtrade-zertifizierte Baumwolle | Zertifizierte, gekämmte Bio-Baumwolle | Single-Jersey Strick | Moderne Passform | Kurze Ärmel | Rundhalsausschnitt | Nackenband innen | Hochkrempel-Detail an den Ärmeln

Farbe	Größen	1	ab 100	ab 1000
Coloured	XS - XXL	10,70	9,17	8,79



Neutral Certified Responsibility





NE81004 | O81004 **Ladies´ Half Sleeve T-Shirt**

100% Baumwolle
XS, S, M, L, XL, XXL
155 g/m² Neutral

BLACK	DUSTY INDIGO	NAVY
RED	SPORT GREY	WHITE

Fairtrade-zertifizierte Baumwolle | Zertifizierte, gekämmte Bio-Baumwolle | Single-Jersey Strick | Halblange Ärmel | Elasthan Ripp am Halsausschnitt | Nackenband innen

Farbe	Größen	1	ab 100	ab 1000
Coloured	XS - XXL	11,19	9,59	9,20



Tee Jays





TJ5062 | 5062 **Men´s Roll-Up Tee**

100% Baumwolle (Heather Grey: 85% Baumwolle / 15% Viskose)
S, M, L, XL, XXL, 3XL
160 g/m² Tee Jays

BLACK	HEATHER GREY	WHITE

Taillierte, lockere Passform | Weiter Halsausschnitt mit schmalem, geripptem Ausschnitt | Band von Schulter zu Schulter | Doppelt einlaufvorbehandelt | 100% ringgesponnene, gekämmte Baumwolle

Farbe	Größen	1	ab 50	ab 500
Coloured	S - XXL	8,87	8,01	7,77
Coloured	3XL	9,77	8,82	8,55



Tee Jays





TJ5063 | 5063 **Women´s Roll-Up Tee**

100% Baumwolle (Heather Grey: 85% Baumwolle / 15% Viskose)
S, M, L, XL, XXL
160 g/m² Tee Jays

BLACK	HEATHER GREY	WHITE

Taillierte, lockere Passform | Weiter Halsausschnitt mit schmalem, geripptem Ausschnitt | Band von Schulter zu Schulter | Doppelt einlaufvorbehandelt | 100% ringgesponnene, gekämmte Baumwolle

Farbe	Größen	1	ab 50	ab 500
Coloured	S - XXL	8,87	8,01	7,77



Tee Jays





TJ5060 | 5060 **Men´s Raw Edge Tee**

100% Baumwolle
S, M, L, XL, XXL, 3XL
160 g/m² Tee Jays

BLACK	DARK GREY (SOLID)	NAVY
OLIVE	WHITE	

Taillierte, lockere Passform | Weiter Halsausschnitt mit abgesetztem Kragen mit unversäuberter Kante | Band von Schulter zu Schulter | Doppelt einlaufvorbehandelt | 100% ringgesponnene, gekämmte Baumwolle

Farbe	Größen	1	ab 50	ab 500
Coloured	S - XXL	8,87	8,01	7,77
Coloured	3XL	9,77	8,82	8,55





JT032 | JT032 **Unisex Surf T**

99% Baumwolle / 1% Polyester

XS, S, M, L, XL, XXL

160 g/m² Just Ts

SURF BLUE | SURF OCEAN | SURF PINK | SURF PURPLE | SURF YELLOW

Moderne Passform mit Seitennaht | Kurze Ärmel | Größenetikett nur für einfaches Rebranding | Texturierter Stoff | Oberfläche ideal für Drucke oder Verzierungen | Nackenband | Gerippter Rundhalsausschnitt | Ärmel und unterer Saum mit Zwillingsnadelstich-Detail | Worldwide Responsible Accredited Production (WRAP)-zertifizierte Produktion

Farbe	Größen	1	ab 48	ab 480
Coloured	XS - XXL	9,53	7,88	7,52





JT004 | JT004 **Electric Tri-Blend T**

50% Polyester / 25% Viskose / 25% Baumwolle

S, M, L, XL, XXL

160 g/m² Just Ts

ELECTRIC GREEN | ELECTRIC ORANGE | ELECTRIC PINK | ELECTRIC YELLOW

Moderne Passform mit Seitennaht | Kurze Ärmel | Nur Größenetikett für einfaches Rebranding – Schwarz mit Farbcodierung für Unisex | Triblend-Gewebe für Style und Tragekomfort | Oberfläche für Druck oder Stickerei geeignet | Nackenband | Gerippter Rundhalsausschnitt | Ärmel und unterer Saum mit Zwillingsnadelstich-Detail

Farbe	Größen	1	ab 48	ab 480
Coloured	S - XXL	9,05	7,49	7,14





JT008 | JT008 **Westcoast Longline T**

50% Polyester / 25% Viskose / 25% Baumwolle

S, M, L, XL, XXL

160 g/m² Just Ts

SOLID BLACK | SOLID WHITE

Moderne, lang geschnittene Passform mit einzigartigem, geschwungenem Saum im Rücken | Seitennähte | Gerippter Rundhalsausschnitt mit Band im Nacken | Set-In Ärmel | Stilvolles und hautsympathisches Triblend-Gewebe | Oberfläche ideal für Drucke oder Verzierungen | Größenetikett nur für einfaches Rebranding | Doppelnaht am Saum | Worldwide Responsible Accredited Production (WRAP)-zertifizierte Produktion

Farbe	Größen	1	ab 48	ab 480
Coloured	S - XXL	10,85	8,99	8,57





NX3602 | 3602 **Men´s Cotton Long Body Crew**

100% Baumwolle (Heather Grey: 90% Baumwolle / 10% Polyester)

S, M, L, XL, XXL

145 g/m² Next Level Apparel

BLACK | HEATHER GREY | WHITE

Feine Jerseyware | 100% gekämmte Ringspun-Baumwolle (Heather Grey: 90% Baumwolle / 10% Polyester) | Rundhalsausschnitt | Eingesetzter 1x1-Feinripp-Kragen | Abreißetikett

Farbe	Größen	1	ab 72	ab 720
Coloured	S - XL	8,22	7,49	6,36
Coloured	XXL	9,50	8,63	7,34





NX1560 | 1560 **Ladies´ Ideal Dolman T**

60% Baumwolle / 40% Polyester

XS, S, M, L, XL, XXL

135 g/m² Next Level Apparel

BLACK | CANCUN | DARK GREY | HEATHER GREY | HOT PINK | MIDNIGHT NAVY | MILITARY GREEN | MINT | RED | ROYAL | TURQUOISE | WHITE

Leichter Jersey aus Baumwolle und Polyester | 60% gekämmte Ringspun-Baumwolle / 40% Polyester | Dolman-Kragen | Eingesetzter 1x1-Feinripp-Kragen | Abreißetikett

Farbe	Größen	1	ab 72	ab 720
Coloured	XS - XL	7,19	6,47	5,57
Coloured	XXL	8,54	7,71	6,60





CV3006 | 3006 **Men´s Long Body Urban Tee**

100% Baumwolle (Heather Farben: 52% Baumwolle / 48% Polyester)

S, M, L, XL, XXL

142 g/m² Canvas

BLACK | DARK GREY HEATHER | HEATHER OLIVE | HEATHER STONE | NAVY | WHITE

Gekämmte Ringspun-Airlume-Baumwolle | Mit Seitennaht | Für den Einzelhandel geeignet | Längerer Body | Leicht geschwungener Saum unten

Farbe	Größen	1	ab 72	ab 720
Coloured	S - XL	7,34	6,36	6,20
Coloured	XXL	9,30	8,06	7,85



BELLA+CANVAS



NEW COLOUR

480

CV3413 | 3413 Unisex Triblend Crew Neck T-Shirt

50% Polyester / 25% Baumwolle / 25% Viskose

XS, S, M, L, XL, XXL

128 g/m² Canvas

AQUA TRIBLEND (HEATHER)	ATHLETIC GREY TRIBLEND (HEATHER)	BLUE TRIBLEND (HEATHER)	BRICK TRIBLEND
BROWN TRIBLEND (HEATHER)	CARDINAL TRIBLEND (HEATHER)	CHARCOAL-BLACK TRIBLEND (HEATHER)	CLAY TRIBLEND (HEATHER)
DENIM TRIBLEND (HEATHER)	DUSTY BLUE TRIBLEND	EMERALD TRIBLEND (HEATHER)	GRASS GREEN TRIBLEND (HEATHER)
GREEN TRIBLEND (HEATHER)	GREY TRIBLEND (HEATHER)	ICE BLUE TRIBLEND (HEATHER)	MAROON TRIBLEND (HEATHER)
MAUVE TRIBLEND (HEATHER)	MILITARY GREEN TRIBLEND	MINT TRIBLEND (HEATHER)	MUSTARD TRIBLEND
NAVY TRIBLEND (HEATHER)	OLIVE TRIBLEND (HEATHER)	ORANGE TRIBLEND (HEATHER)	PEACH TRIBLEND (HEATHER)
PURPLE TRIBLEND (HEATHER)	RED TRIBLEND (HEATHER)	SEA GREEN TRIBLEND (HEATHER)	SOLID BLACK TRIBLEND
SOLID NAVY TRIBLEND	SOLID RED TRIBLEND	SOLID WHITE TRIBLEND	STEEL BLUE TRIBLEND (HEATHER)
TEAL TRIBLEND (HEATHER)	TRUE ROYAL TRIBLEND (HEATHER)	WHITE FLECK TRIBLEND (HEATHER)	YELLOW GOLD TRIBLEND (HEATHER)

50% Polyester / 25% gekämmte Ringspun-Baumwolle / 25% Viscose | Drei verschiedene Faserkomponenten | Meliert | Mischgewebe | Mit Seitennaht | Unisex | Leicht körperbetonte Passform | BellaCanvasTriblendT

Farbe	Größen	1	ab 72	ab 720
Coloured	XS - XL	9,48	8,24	8,01
Coloured	XXL	11,45	9,93	9,66

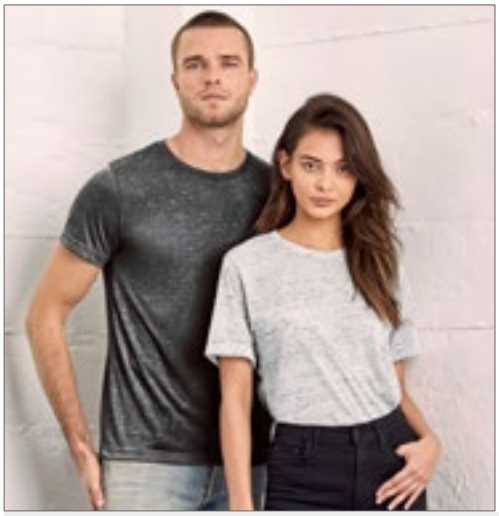

BELLA+CANVAS



Label

CV3650 | 3650 Unisex Poly-Cotton Short Sleeve Tee

52% Baumwolle / 48% Polyester (Marble + Neon Farben: 91% Polyester / 9% Baumwolle)

XS, S, M, L, XL, XXL

122 - 149 g/m² Canvas

BLACK	GREY ACID WASH (HEATHER)	MARBLE BLACK (HEATHER)	MARBLE CHARCOAL (HEATHER)
MARBLE MAROON (HEATHER)	MARBLE NAVY (HEATHER)	MARBLE TRUE ROYAL (HEATHER)	MARBLE WHITE (HEATHER)
NEON BLUE	NEON GREEN	NEON PINK	NEON YELLOW
RED ACID WASH (HEATHER)	TRUE ROYAL ACID WASH (HEATHER)	WHITE	

Mit Seitennaht | Unisex-Schnitt | Körperbetonte Form am Bizeps | Marble-Farben: 136 g/m², Acid Wash-Farben: 149 g/m², alle anderen Farben: 122 g/m² | Leicht körperbetonte Passform | Farbabweichungen sind möglich. Eine einheitliche Lieferung in einer Ausführung ist nicht möglich. Die unterschiedliche Oberfläche ist kein Fehler.

Farbe	Größen	1	ab 72	ab 720
Coloured	XS - XL	7,83	6,78	6,60
Coloured	XXL	9,78	8,49	8,27
Neon Colours	XS - XL	8,49	7,37	7,17
Neon Colours	XXL	10,46	9,06	8,82
Marble & Acid Washed Colours	XS - XL	10,67	9,26	9,00
Marble & Acid Washed Colours	XXL	12,63	10,95	10,65



Just Ts



JT031 | JT031 Cosmic Blend T

85% Baumwolle / 15% Polyester

S, M, L, XL, XXL

160 g/m² Just Ts

COSMIC BLACK/WHITE	COSMIC BLUE/BLACK
COSMIC HEATHER GREY/BLACK	COSMIC NAVY/WHITE
COSMIC RED/BLACK	

Moderne und stylische Passform mit Seitennähten | Kurzärmelig | Größenetikett nur für einfaches Rebranding | Meliertes Garn | Weiches Material | Oberfläche ideal für Drucke oder Verzierungen | Nackenband | Gerippter Rundhalsausschnitt | Doppelnähte an Ärmeln und unterem Saum | Worldwide Responsible Accredited Production (WRAP)-zertifizierte Produktion

Farbe	Größen	1	ab 48	ab 480
Coloured	S - XXL	9,05	7,49	7,14

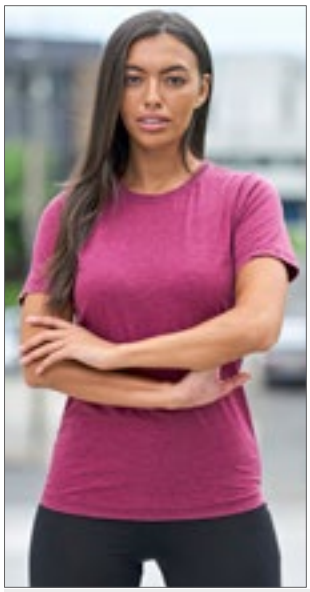

Just Ts



JT099 | JT099 Washed T

55% Baumwolle / 45% Polyester

XS, S, M, L, XL, XXL, 3XL

165 g/m² Just Ts

WASHED ARCTIC WHITE	WASHED BURGUNDY	WASHED CHARCOAL
WASHED FIRE RED	WASHED JET BLACK	WASHED NEW FRENCH NAVY
WASHED PURPLE	WASHED SAPPHIRE BLUE	

55% Ringspun-Baumwolle / 45% Polyester | Washed-out-Optik | Moderner und stylisher Schnitt mit Seitennähten | Weiche Haptik | Gerippter Rundhalsausschnitt | Kurzärmelig | Eingesetzte Ärmel | Durch die verwaschene Optik ist jedes Kleidungsstück ein Unikat | Doppelnähte an Ärmeln und unterem Saum | Ideale Druck- und Stickoberfläche | Worldwide Responsible Accredited Production (WRAP)-zertifizierte Produktion

Farbe	Größen	1	ab 48	ab 480
Coloured	XS - 3XL	10,85	8,99	8,57



BUILD YOUR BRAND



>3XL

BY163 | BY163 Ultra Heavy Cotton Box Tee

100% Baumwolle

S, M, L, XL, XXL, 3XL, 4XL, 5XL

300 g/m² Build Your Brand

BLACK	WHITE

Super weites Herren T-Shirt aus extra schwerem Stoff | Oversize Fit | Single Jersey | Oversize Fit | Rundhalsausschnitt | Überschnittene Schultern

Farbe	Größen	1	ab 50 (3XL ab 40)	ab 500 (3XL ab 400)
Coloured	S - XXL	12,47	11,18	10,52
Coloured	3XL - 5XL	13,29	11,93	11,22





BY040 | BY040 **Ladies´ Viscose Tee**

95% Viskose / 5% Elasthan
XS, S, M, L, XL, XXL, 3XL, 4XL, 5XL
170 g/m² Build Your Brand

BLACK

Single-Jersey | Neutrales Größenlabel ohne Branding | Für Nackendruck geeignet | Bündchen am Saum | Extra lang geschnitten

Farbe	Größen	1	ab 100 (3XL ab 80)	ab 1000 (3XL ab 800)
Black	XS - XL	9,95	8,93	8,40
Black	XXL	11,63	10,43	9,83
Black	3XL - 5XL	11,63	10,43	9,83





BY057 | BY057 **Ladies´ Fit Tee**

50% Baumwolle / 50% Viskose
XS, S, M, L, XL
150 g/m² Build Your Brand

BLACK HEATHER GREY WHITE

Neutrales Größenlabel ohne Branding | Für Nackendruck geeignet | Set-In Ärmel | Rippbündchen am Halsausschnitt | Doppelnähte am Saum | Schmal geschnitten

Farbe	Größen	1	ab 100	ab 1000
Coloured	XS - XL	6,60	5,93	5,57





BY035 | BY035 **Ladies´ Back Cut Tee**

100% Baumwolle
XS, S, M, L, XL
140 g/m² Build Your Brand

BLACK WHITE

Single-Jersey | Neutrales Größenlabel ohne Branding | Für Nackendruck geeignet | Offener Rücken | Modischer Look

Farbe	Größen	1	ab 100	ab 1000
Coloured	XS - XL	6,60	5,93	5,57





BY138 | BY138 **Ladies´ Organic Extended Shoulder Tee**

100% Baumwolle
XS, S, M, L, XL, XXL, 3XL, 4XL, 5XL
140 g/m² Build Your Brand

BLACK CHERRY OLIVE WHITE

Tee Top | Sportlich-modern | Leicht taillierter Schnitt | Angeschrägte Ärmel, die umgeschlagen sind | 100% Bio-Baumwolle | Single-Jersey

Farbe	Größen	1	ab 100	ab 1000
Coloured	XS - XL	7,11	6,38	6,00
Coloured	XXL - 5XL	7,46	6,68	6,29

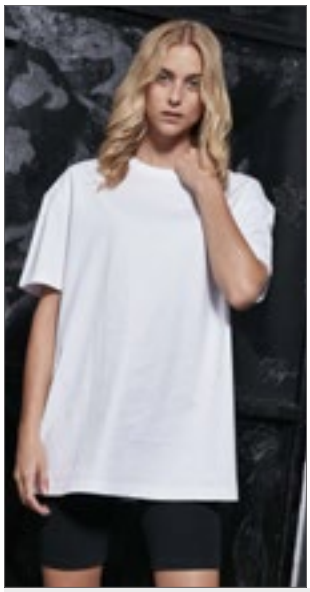



BY149 | BY149 **Ladies´ Oversized Boyfriend Tee**

100% Baumwolle
XS, S, M, L, XL, XXL, 3XL, 4XL, 5XL
140 g/m² Build Your Brand

BLACK WHITE

Moderner Oversized-Schnitt | Klassischer Rundhalsausschnitt | Weite Ärmel | Single-Jersey

Farbe	Größen	1	ab 50	ab 500
Coloured	XS - XL	8,28	7,43	6,99
Coloured	XXL - 5XL	9,63	8,63	8,13





P120 | M120 **Men´s Raw Scoop T**

100% Baumwolle (Charcoal Grey Melange: 60% Baumwolle / 40% Polyester)
S, M, L, XL
150 g/m² Mantis

BLACK CHARCOAL GREY MELANGE WHITE

Zertifizierung als Bio-Baumwolle in Arbeit | Single-Jersey | Moderner Schnitt | Etwas weiterer und tieferer Halsausschnitt | Ungesäumte Schnittkanten am Halsausschnitt | Abreißetikett

Farbe	Größen	1	ab 50	ab 500
Coloured	S - XL	8,57	7,43	6,87

Mehr Artikel sind online verfügbar.



mantis



NEW COLOUR

P80 | M80 **Men´s Roll Sleeve T**

100% Baumwolle (Charcoal Grey Melange: 60% Baumwolle / 40% Polyester), (Heather Grey Melange: 85% Baumwolle / 15% Viskose)

S, M, L, XL, XXL

150 g/m² Mantis

S, M, L, XL, XXL

BLACK | WHITE

S, M, L, XL

CHARCOAL GREY MELANGE | HEATHER GREY MELANGE | MUSTARD | SOFT OLIVE

Zertifizierung als Bio-Baumwolle in Arbeit, ringgesponnen und gekämmt | Single-Jersey | Aufgerollte Ärmel, befestigt mit einem Riegelstich | Moderne Passform | Schmaler Ripp-Halsausschnitt | Abreißetikett

Farbe	Größen	1	ab 50	ab 500
Coloured	S - XXL	10,37	8,99	8,33



mantis



NEW COLOUR

P81 | M81 **Women´s Roll Sleeve T**

100% Baumwolle (Charcoal Grey Melange: 60% Baumwolle / 40% Polyester), (Heather Grey Melange: 85% Baumwolle / 15% Viskose)

XS, S, M, L, XL

150 g/m² Mantis

BLACK | CHARCOAL GREY MELANGE | HEATHER GREY MELANGE | MUSTARD | SOFT OLIVE | WHITE

Zertifizierung als Bio-Baumwolle in Arbeit, ringgesponnen und gekämmt | Single-Jersey | Moderne Passform | Aufgerollte Ärmel, befestigt mit einem Riegelstich | Schmaler Ripp-Halsausschnitt | Länger geschnitten

Farbe	Größen	1	ab 50	ab 500
Coloured	XS - XL	9,78	8,48	7,85



mantis

P126 | M126 **Men´s Organic Long Length T**

100% Baumwolle

S, M, L, XL

150 g/m² Mantis

BLACK | WHITE

Zertifizierung als Bio-Baumwolle in Arbeit | Bio-Jersey | Länger geschnitten | Abgerundeter Saum | Modisch weiter Schnitt | Ripp-Halsausschnitt | Abreißetikett

Farbe	Größen	1	ab 50	ab 500
Coloured	S - XL	9,95	8,63	7,98



mantis



P193 | M193 **The Boyfriend T**

100% Baumwolle (Heather Grey Melange: 85% Baumwolle / 15% Viskose)

S, M, L, XL

150 g/m² Mantis

BLACK | HEATHER GREY MELANGE | SOFT OLIVE | SOFT PINK | WHITE

Zertifizierung als Bio-Baumwolle in Arbeit | Tief angesetzte Ärmel | Gerollte Ärmel | Lockere Passform | Gerader Saum | Abreißetikett

Farbe	Größen	1	ab 50	ab 500
Coloured	S - XL	9,09	7,88	7,29



mantis



P129 | M129 **Flash Dance T**

100% Baumwolle

S, M, L, XL

150 g/m² Mantis

BLACK | SOFT PINK | WHITE

Zertifizierung als Bio-Baumwolle in Arbeit | Lockere Passform | Ungesäumter Halsausschnitt | Weiter, schulterfreier Ausschnitt | Kurze, ungesäumte Ärmel | Raglan-Ärmel | Seitenschlitze | Abreißetikett

Farbe	Größen	1	ab 50	ab 500
Coloured	S - XL	9,95	8,63	7,98



BEST SELLER

mantis



NEW COLOUR

475

P91 | M91 **Women´s Loose Fit T**

100% Baumwolle (Heather Grey Melange: 85% Baumwolle / 15% Viskose), (Charcoal Grey Melange: 60% Baumwolle / 40% Polyester), (Natural Melange: 80% Baumwolle / 20% Polyester)

XS, S, M, L, XL, XXL

125 g/m² Mantis

XS, S, M, L, XL, XXL

BLACK | WHITE

S, M, L, XL, XXL

HEATHER GREY MELANGE

S, M, L, XL

CHARCOAL GREY MELANGE | NATURAL MELANGE | SOFT OLIVE | TOMATO

Zertifizierung als Bio-Baumwolle in Arbeit, ringgesponnen und gekämmt | Single-Jersey | Moderne, legere Passform | Geschwungener Saum | Saum mit Zwillingsnadel | Flügelärmel ohne Schulternaht | Abreißetikett

Farbe	Größen	1	ab 50	ab 500
Coloured	XS - XXL	8,57	7,43	6,87
Melange Colours	S - XXL	8,91	7,73	7,16







NEW COLOUR

L01406 | 01406 **Women´s Round Neck T-Shirt Melba**

100% Baumwolle (Grey Melange: 85% Baumwolle / 15% Viskose)

S, M, L

115 g/m² SOL´S

CARIBBEAN BLUE | CORAL | CREAMY PINK | DARK PINK | DEEP BLACK | DENIM | GREY MELANGE | WHITE

Rundhalsausschnitt | Nahtlose Ärmelöffnungen | Aufgeschlagene Ärmel | Geschnitten und genäht

Farbe	Größen	1	ab 50	ab 500
White	S - L	7,53	6,14	5,88
Coloured	S - L	8,24	6,71	6,44







NEW COLOUR

L02079 | 02079 **Women´s Low-Cut Round Neck T-Shirt Metropolitan**

100% Baumwolle (Grey Melange: 85% Baumwolle / 15% Viskose)

S, M, L, XL, XXL

150 g/m² SOL´S

CREAMY GREEN | CREAMY PINK | DEEP BLACK | EMERALD | FLASH PINK | FRENCH NAVY | GREY MELANGE | HIBISCUS | ROYAL BLUE | TANGO RED | WHITE

Halbgekämmte Ringspun-Baumwolle | Tiefer Halsausschnitt | Gerippter Kragen | Kurze Ärmel | Nackenband | Kein Label

Farbe	Größen	1	ab 50	ab 500
White	S - XXL	4,67	3,96	3,71
Coloured	S - XXL	5,34	4,52	4,23







BL8804 | 8804 **Women´s Flowy Muscle Tee With Rolled Cuff**

65% Polyester / 35% Viskose

S, M, L, XL

125 g/m² Bella

BLACK | DARK GREY HEATHER | HEATHER DEEP TEAL | HEATHER OLIVE | HEATHER STONE | MAUVE | PEACH | WHITE

Gerollte Ärmel | Asymmetrischer Schnitt | Ungesäumt | Legere, locker fallende Passform

Farbe	Größen	1	ab 72	ab 720
Coloured	S - XL	10,16	8,81	8,57







SFM254 | SF254 **Unisex Scoop Neck T**

60% Baumwolle / 40% Polyester

XXS, XS, S, M, L, XL, XXL

140 g/m² SF Men

BLACK | WHITE

Single-Jersey | Abreißetikett | Unisex T-Shirt mit normaler Passform | U-Ausschnitt mit unversäuberter Kanteneinfassung | Nackenband in Single-Jersey-Qualität | Ärmel mit Rollsaum und Riegelstich für sicheren Halt | Abgerundeter Saum mit Doppelnähten

Farbe	Größen	1	ab 12 (XS ab 36)	ab 120 (XS ab 360)
Coloured	XXS - XXL	8,45	6,95	6,68
Coloured	XS - XL	8,45	6,95	6,68

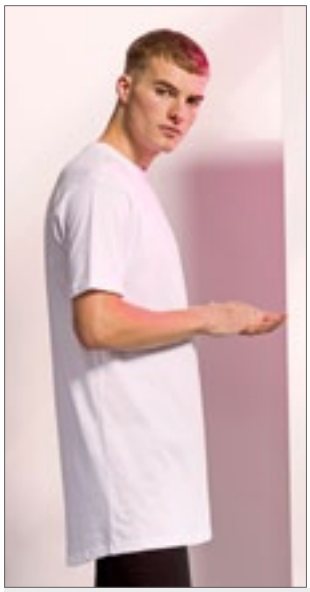





SFM258 | SF258 **Men´s Longline T-Shirt With Dipped Hem**

100% Baumwolle (Heather Charcoal: 60% Baumwolle / 40% Polyester)

S, M, L, XL, XXL

140 g/m² SF Men

BLACK | HEATHER CHARCOAL | WHITE

Abreißetikett für einfaches Rebranding | Normale Passform an Brust und Schultern | Extralang, mit verlängertem Rückenteil | Zwillingsnadelstich | Geripptes Stretch-Material am Halsausschnitt | Single-Jersey

Farbe	Größen	1	ab 36	ab 360
Coloured	S - XXL	10,13	8,33	8,00







BY092 | BY092 **Ladies´ Basic T-Shirt**

100% Baumwolle

XS, S, M, L, XL, XXL, 3XL, 4XL, 5XL

110 g/m² Build Your Brand

BLACK

Cleane Optik | Schräg angesetzte Ärmel | Leicht tailliert Schnitt

Farbe	Größen	1	ab 100 (3XL ab 70)	ab 1000 (3XL ab 700)
Black	XS - XXL	7,94	7,13	6,71
Black	3XL - 5XL	8,79	7,88	7,43

Mehr Artikel sind online verfügbar.







JN8015 | 8015 Ladies´ Slub-T

100% Baumwolle
XS, S, M, L, XL, XXL
130 g/m² James+Nicholson

CHILI | DENIM | DUSTY OLIVE | GRAPHITE (SOLID) | HORIZON BLUE | LIGHT GREY | SOFT PINK

Damen T-Shirt im Vintage-Look | Single-Jersey aus Flammgarn und Bio-Baumwolle | Aufwändige Spray Print-Technik | Doppellagiger Rollsaum am Halsausschnitt | Ärmel und Saum | Leicht tailliert

Farbe	Größen	1	ab 50	ab 500
Coloured	XS - XXL	13,05	12,15	11,85







JN8003 | 8003 Ladies´ T Pocket

100% Baumwolle
XS, S, M, L, XL, XXL
120 g/m² James+Nicholson

BLACK | BLACK HEATHER | NAVY | RED | WHITE

Damen T-Shirt mit modischer Brusttasche | 100% gekämmte, ringgesponnene Bio-Baumwolle, Single Jersey | Halsferner Rundhalsausschnitt | Bündchen mit Elasthan | Brusttasche mit Rollsaum 7 x 8 cm | Leicht tailliert | Tear off!® - Label

Farbe	Größen	1	ab 100	ab 1000
Coloured	XS - XXL	7,95	7,43	7,20



JHK701 | SBTSLBOT Subli Burn Out T-Shirt

60% Baumwolle / 40% Polyester
S, M, L, XL
JHK

WHITE

Bedrucktes T-Shirt mit Burnout-Effekt

Farbe	Größen	1	ab 50	ab 500
White	S - XL	6,47	5,60	5,25







S9220 | ST9220 Slub Organic T-Shirt

100% Baumwolle
S, M, L, XL, XXL
130 g/m² Stedman®

BLACK OPAL | SLATE GREY (SOLID) | WHITE

100% Ringspinn-Bio-Baumwolle | Single-Jersey | Slub-Garn für strukturierte Optik | Eingefasster Rippkragen | Seitennähte | Kleines Größenetikett im Nacken | Pflegeetikett in der Seitennaht

Farbe	Größen	1	ab 24	ab 240
White	S - XXL	9,86	8,63	8,07
Coloured	S - XXL	11,22	9,81	9,18







S9320 | ST9320 Slub Organic T-Shirt Women

100% Baumwolle
S, M, L, XL
130 g/m² Stedman®

BLACK OPAL | SLATE GREY (SOLID) | WHITE

100% Ringspinn-Bio-Baumwolle | Single-Jersey | Slub-Garn für strukturierte Optik | Eingefasster Rippkragen | Seitennähte | Kleines Größenetikett im Nacken | Pflegeetikett in der Seitennaht

Farbe	Größen	1	ab 24	ab 240
White	S - XL	9,86	8,63	8,07
Coloured	S - XL	11,22	9,81	9,18







BY124 | BY124 Ladies´ Laces Tee

100% Baumwolle
XS, S, M, L, XL, XXL, 3XL, 4XL, 5XL
150 g/m² Build Your Brand

BLACK

Urban Style | Robuste Spitzenapplikation an Ärmeln und Saum

Farbe	Größen	1	ab 100 (3XL ab 70)	ab 1000 (3XL ab 700)
Black	XS - XL	8,28	7,43	6,99
Black	XXL	9,63	8,63	8,13
Black	3XL - 5XL	9,63	8,63	8,13







S9850 | ST9850 **David Oversized Crew Neck**

65% Polyester / 35% Viskose
S, M, L, XL, XXL
140 g/m² Stedman®

VINTAGE BLUE | VINTAGE BROWN | VINTAGE GREY | VINTAGE ROSE

Meliertes Single-Jersey | Kragen mit offener Kante und schmalem aufgenähtem Band | Lässiger Halsausschnitt | Weiches, leichtes und umschmeichelndes Material mit Viskose | Kleines Größenetikett und Pflegeetikett in der Seitennaht | Seitennähte | Oversized Fashion Fit

Farbe	Größen	1	ab 24	ab 240
Coloured	S - XXL	11,22	9,81	9,18







S9950 | ST9950 **Daisy Oversized Crew Neck Women**

65% Polyester / 35% Viskose
S, M, L, XL
140 g/m² Stedman®

VINTAGE BLUE | VINTAGE BROWN | VINTAGE GREY | VINTAGE ROSE

Meliertes Single-Jersey | Samtig-weiches Material mit offener Schnittkante und modisch weiter Passform | Weiter, moderner Halsausschnitt | Weiches, leichtes und umschmeichelndes Material mit Viskose | Kragen mit offener Kante und schmalem aufgenähtem Band | Kleines Größenetikett und Pflegeetikett in der Seitennaht | Seitennähte | Oversized Fashion Fit

Farbe	Größen	1	ab 24	ab 240
Coloured	S - XL	10,22	8,94	8,36





K755 | KK755 **Regular Fit Corporate Top Keyhole Neck**

95% Baumwolle / 5% Elasthan
XS/S (8-10), M/L (12-14), XL/XXL (16-18), 3XL/4XL (20-22)
200 g/m² Kustom Kit

BLACK | WHITE

Elasthan für besseren Tragekomfort | Asiakragen mit Keyhole-Ausschnitt | Geformte Seitennähte | Gerader Saum | Worldwide Responsible Accredited Production (WRAP)-zertifizierte Produktion

Farbe	Größen	1	ab 60	ab 600
Coloured	XS/S (8-10) - 3XL/4XL (20-22)	13,76	12,38	11,76



S9450 | ST9450 **Shawn Oversized Slub Crew Neck**

100% Baumwolle
S, M, L, XL, XXL
140 g/m² Stedman®

BLACK OPAL | POWDER BLUE | POWDER GREEN | POWDER GREY | POWDER ROSE | WHITE

Saum mit offener Kante | Schmaler Ripp-Kragen | Kleine Brusttasche | Dekorative Kettenstiche an Kragen und Saum | Slub-Garn für strukturierte Optik | Lässiger Halsausschnitt mit offener Kante | Kleines Größenetikett im Nacken | Pflegeetikett in der Seitennaht | Oversized Fashion Fit | Seitennähte

Farbe	Größen	1	ab 24	ab 240
White	S - XXL	5,79	5,07	4,74
Coloured	S - XXL	5,97	5,24	4,89







S9550 | ST9550 **Sharon Oversized Slub Crew Neck Women**

100% Baumwolle
S, M, L, XL
140 g/m² Stedman®

BLACK OPAL | POWDER BLUE | POWDER GREEN | POWDER GREY | POWDER ROSE | WHITE

Slub-Garn für strukturierte Optik | Ringspinn-Baumwolle | Single-Jersey | Abgerundeter Saum mit offener Kante | Schmaler Ripp-Kragen | Weiter, moderner Halsausschnitt mit offener Kante | Dekorative Kettenstiche an Kragen und Saum | Pflegeetikett in der Seitennaht | Kleines Größenetikett im Nacken | Oversized Fashion Fit | Seitennähte

Farbe	Größen	1	ab 24	ab 240
White	S - XL	5,45	4,44	4,16
Coloured	S - XL	5,79	4,77	4,46







BY193 | BY193 **Huge Tee**

100% Baumwolle
S, M, L, XL, XXL, 3XL, 4XL, 5XL
240 g/m² Build Your Brand

BLACK | WHITE | WHITE SAND

Single Jersey | Oversized fit | Extra weite, überschnittene und lange Ärmel | Rundhals

Farbe	Größen	1	ab 50	ab 500
Coloured	S - XXL	11,63	10,43	9,83
Coloured	3XL - 5XL	13,29	11,93	11,22

Mehr Artikel sind online verfügbar.





RY6689 | CA6689 **Men´s Husky T-Shirt**

100% Baumwolle
S, M, L, XL, XXL
160 g/m² Roly

BLACK 02 | DARK GREEN BROWN 38 | DENIM BLUE 86 | GARNET RED 57

100% gekämmte Baumwolle | Kurzarm in Jeans-Optik | Rundhals mit 1x1 Ripp-Bündchen | Verstärktes durchgehendes Schulterband | Doppelnaht an Armausschnitt und Ärmelsaum | Das Finish und der Farbton dieser Artikel können innerhalb der selben Bestellung variieren | Aufkleber Etikett

Farbe	Größen	1	ab 50	ab 500
Coloured	S - XXL	8,06	7,20	6,93





RY6691 | CA6691 **Women´s Husky T-Shirt**

100% Baumwolle
S, M, L, XL, XXL
160 g/m² Roly

BLACK 02 | DARK GREEN BROWN 38 | DENIM BLUE 86 | GARNET RED 57

100% gekämmte Baumwolle | Kurzarm in Jeans-Optik | Rundhals mit 1x1 Ripp-Bündchen | Verstärktes durchgehendes Schulterband | Doppelnaht an Armausschnitt und Ärmelsaum | Das Finish und der Farbton dieser Artikel können innerhalb der selben Bestellung variieren | Aufkleber Etikett

Farbe	Größen	1	ab 50	ab 500
Coloured	S - XXL	8,06	7,20	6,93

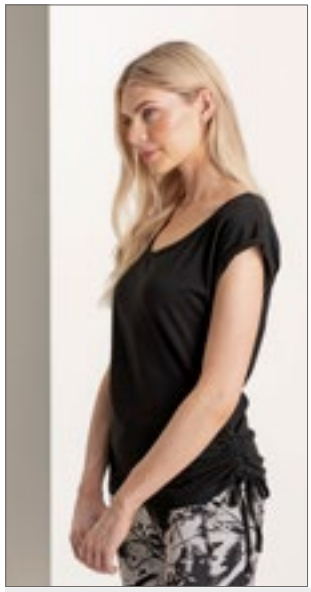



SF213 | SK213 **Women´s Slounge T Shirt Top**

100% Baumwolle
S, M, L, XL
140 g/m² SF Women

BLACK | WHITE

Weiter Halsausschnitt mit hängenden Schultern | Lang geschnittenes Kleidungsstück | Zugband auf der linken Seite | Fixierte, aufgerollte Ärmel | Doppelnaht am Saum

Farbe	Größen	1	ab 72	ab 720
Coloured	S - XL	10,02	8,24	7,92





BCTMD70 | TMD70 **Men´s T-Shirt DNM Plug In**

100% Baumwolle
S, M, L, XL, XXL
145 g/m² B&C

BLUE CLASH | GREY CLASH | RUSTY CLASH

100% einlaufvorbehandelte, ringgesponnene Baumwolle | Single-Jersey mit Cold-Dye-Behandlung für einen auffälligen Effekt (Pigment-Dye), macht jedes Kleidungsstück zum Unikat | Rundhalskragen aus identischem Material | Nackenband | Eingesetzte Ärmel | Ärmelverarbeitung: Umschlag mit Riegelverschluss zur Unterstreichung des Dye-Effekts | Bund unten mit Narbennaht | Verstärkter Dye-Effekt an Nähten (Kragen, Ärmel, Bund unten) | Verdrehte Seitennähte zur Unterstreichung des Dye-Effekts | B&C Collection ist Mitglied der Fair Wear Foundation

Farbe	Größen	1	ab 25	ab 250
Coloured	S - XXL	12,75	11,33	10,49





BCTWD71 | TWD71 **Women´s T-Shirt DNM Plug In**

100% Baumwolle
XS, S, M, L, XL
145 g/m² B&C

BLUE CLASH | GREY CLASH | RUSTY CLASH

100% einlaufvorbehandelte, ringgesponnene Baumwolle | Single-Jersey mit Cold-Dye-Behandlung für einen auffälligen Effekt (Pigment-Dye) | Femininer Kragen aus identischem Material | Nackenband | Eingesetzte Ärmel | Femininer Schnitt | Bund unten mit Narbennaht | Verstärkter Dye-Effekt an Nähten (Kragen, Ärmel, Bund unten) | Ärmelverarbeitung: Umschlag mit Riegelverschluss zur Unterstreichung des Dye-Effekts | B&C Collection ist Mitglied der Fair Wear Foundation

Farbe	Größen	1	ab 25	ab 250
Coloured	XS - XL	12,75	11,33	10,49

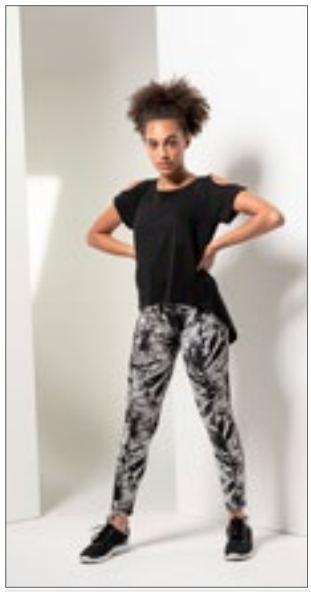





SF233 | SK233 **Women´s Drop Tail T**

60% Baumwolle / 40% Polyester (Heather Grey: 85% Baumwolle / 15% Viskose)
XS, S, M, L, XL, XXL
140 g/m² SF Women

BLACK | HEATHER GREY | WHITE

Single-Jersey | Kurzärmeliges Damenshirt mit Raglan-Ärmeln | Fallendes Rückenteil und Öffnungen an den Schultern | Abreißetikett | Doppelnähte an Nacken, Saum und Ärmeln

Farbe	Größen	1	ab 36	ab 360
Coloured	XS - XXL	10,13	8,33	8,00







MY110 | MY110 my mate - Men´s Tee

100% Baumwolle (Heather Farben: 60% Baumwolle / 40% Polyester), (Heather Grey: 85% Baumwolle / 15% Viskose)

S, M, L, XL, XXL, 3XL

160 g/m² Miners mate

BLACK/BLACK | BLACK/HEATHER BLACK | BURGUNDY/HEATHER BURGUNDY
GREY SOLID/HEATHER GREY | HEATHER GREY/GREY SOLID | NAVY/HEATHER NAVY
OLIVE/HEATHER OLIVE | WHITE/WHITE

Ringgesponnene Baumwolle | Modern Fit | Rundhalsausschnitt | Modisch schmaler Kragen | Nackenband | Neutrales Größenetikett im Kragen, seitlich versetzt | Entfernbares miners mate-Etikett | Raglan-Ärmel | Seitennähte | Doppelnähte | Einlaufvorbehandelt | Enzym- und silikongewaschen

Farbe	Größen	1	ab 100 (3XL ab 50)	ab 1000 (3XL ab 500)
White, Black	S - XXL	6,30	5,79	5,72
White, Black	3XL	6,30	5,79	5,72
2-Tone-Colours	S - XXL	6,69	6,11	6,03
2-Tone-Colours	3XL	6,69	6,11	6,03

MY120 | MY120 my mate - Ladies´ Tee

95% Baumwolle / 5% Elasthan (Heather Farben: 60% Baumwolle / 35% Polyester / 5% Elasthan), (Heather Grey: 80% Baumwolle / 15% Viskose / 5% Elasthan)

XS, S, M, L, XL, XXL

160 g/m² Miners mate

BLACK/BLACK | BLACK/HEATHER BLACK | BURGUNDY/HEATHER BURGUNDY
GREY SOLID/HEATHER GREY | HEATHER GREY/GREY SOLID | NAVY/HEATHER NAVY
OLIVE/HEATHER OLIVE | WHITE/WHITE

Ringgesponnene Baumwolle | Elasthan-Anteil für gute Passform | Modern Fit | Rundhalsausschnitt | Modisch schmaler Kragen | Nackenband | Neutrales Größenetikett im Kragen, seitlich versetzt | Entfernbares miners mate-Etikett | Raglan-Ärmel | Seitennähte | Doppelnähte | Einlaufvorbehandelt | Enzym- und silikongewaschen

Farbe	Größen	1	ab 100	ab 1000
White, Black	XS - XXL	5,84	5,36	5,01
2-Tone-Colours	XS - XXL	6,56	5,84	5,45

Mehr Artikel sind online verfügbar.







MY111 | MY111 my mate - Men´s Long Tee

100% Baumwolle (Heather Farben: 60% Baumwolle / 40% Polyester), (Heather Grey: 85% Baumwolle / 15% Viskose)

S, M, L, XL, XXL, 3XL

160 g/m² Miners mate

BLACK/BLACK	BLACK/HEATHER BLACK	BURGUNDY/HEATHER BURGUNDY
GREY SOLID/HEATHER GREY	HEATHER GREY/GREY SOLID	NAVY/HEATHER NAVY
OLIVE/HEATHER OLIVE	WHITE/WHITE	

Ringgesponnene Baumwolle | Modern Fit | Länger geschnitten | Rundhalsausschnitt | Modisch schmaler Kragen | Nackenband | Neutrales Größenetikett im Kragen, seitlich versetzt | Entfernbares miners mate-Etikett | Raglan-Ärmel | Seitennähte | Doppelnähte | Einlaufvorbehandelt | Enzym- und silikongewaschen

Farbe	Größen	1	ab 100 (3XL ab 50)	ab 1000 (3XL ab 500)
White, Black	S - XXL	5,84	5,36	5,01
White, Black	3XL	5,84	5,36	5,01
2-Tone-Colours	S - XXL	6,56	5,84	5,45
2-Tone-Colours	3XL	6,56	5,84	5,45







XO1545 | 1545 Women´s Deep Scoop T-Shirt

100% Baumwolle

XS, S, M, L, XL, XXL, 3XL

140 g/m² X.O by Promodoro

AZUR BLUE	BERRY	BLACK	BRIGHT ROSE
FRENCH NAVY	HEATHER BLACK	HEATHER GREY	HEATHER NAVY
OLIVE	PETROL	STEEL GREY (SOLID)	WHITE

Gekämmte Baumwolle | Elegantes weiches Griffgefühl | Elastisch | Kragenfassung in self fabric | Neutrales Grössenetikett | Verstärkte Schulternähte | Doppelnähte | Seitennähte | Schmal geschnitten

Farbe	Größen	1	ab 100	ab 1000
Coloured	XS - XXL	5,91	5,69	5,46
Coloured	3XL	6,80	6,53	6,29
Heather Colours	XS - XXL	7,37	7,08	6,81
Heather Colours	3XL	8,48	8,15	7,83





BY021 | BY021 Ladies´ Extended Shoulder Tee

100% Baumwolle (Grey: 90% Baumwolle / 10% Viskose), (Charcoal: 60% Baumwolle / 40% Polyester)

XS, S, M, L, XL, XXL, 3XL, 4XL, 5XL

140 g/m² Build Your Brand

XS, S, M, L, XL, XXL, 3XL, 4XL, 5XL

BLACK	BURGUNDY	CHARCOAL (HEATHER)
CHERRY	DUSK ROSE	FOREST GREEN
HEATHER GREY	HIBISKUS PINK	LILAC
NAVY	NEO MINT	OCEAN BLUE
OLIVE	PARADISE ORANGE	PINK
SOFT SALVIA	SOFT YELLOW	TEAL
WHITE	WHITE SAND	

XS, S, M, L, XL

ULTRAVIOLETT

Modisch lang geschnittenes Shirt aus leichtem Jersey-Stoff | Neutrales Größenlabel ohne Branding, für Nackendruck geeignet | Überschnittene Ärmel | Umgeschlagener Ärmelsaum | Schmales Halsbündchen

Farbe	Größen	1	ab 100 (3XL ab 70)	ab 1000 (3XL ab 700)
Coloured	XS - XL	5,78	5,18	4,88
Coloured	XXL	6,60	5,93	5,57
Coloured	3XL - 5XL	6,60	5,93	5,57







L03806 | 03806 Men´s Boxy Oversized T-Shirt

100% Baumwolle
S, M, L, XL, XXL
180 g/m² SOL´S

CREAMY WHITE | DEEP BLACK | FRENCH NAVY | LIGHT YELLOW
LILAC | WHITE

Oversize-T-Shirt | Gekämmte Bio-Baumwolle | Jersey 180 | Fallende Ärmel | Gerippter Kragen

Farbe	Größen	1	ab 50	ab 500
White	S - XXL	10,32	8,40	8,06
Coloured	S - XXL	11,61	9,45	9,06



L03807 | 03807 Women´s Boxy Oversized T-Shirt

100% Baumwolle
XS, S, M, L, XL
180 g/m² SOL´S

CREAMY WHITE | DEEP BLACK | FRENCH NAVY | LIGHT YELLOW
LILAC | WHITE

Oversize-T-Shirt | Gekämmte Bio-Baumwolle | Jersey 180 | Fallende Ärmel | Gerippter Kragen

Farbe	Größen	1	ab 50	ab 500
White	XS - XL	10,32	8,40	8,06
Coloured	XS - XL	11,61	9,45	9,06









JT009 | JT009 Oversize 100 T

100% Baumwolle
S, M, L, XL, XXL
190 g/m² Just Ts

DEEP BLACK | WHITE

Gekämmte Ringspun-Baumwolle | Oversize-Passform | Seitennähte | Kurzärmelig | Gerippter Rundhalsausschnitt mit Band im Nacken | Eingesetzte Ärmel | Nur mit Größenetikett | Unisex | Doppelnähte an Ärmeln und unterem Saum

Farbe	Größen	1	ab 48	ab 480
Coloured	S - XXL	10,85	8,99	8,57



P03 | M03 Essential Heavy T

100% Baumwolle
XS, S, M, L, XL, XXL, 3XL
220 g/m² Mantis

BLACK | HEATHER GREY | NAVY
SOFT PINK | WHITE

Zertifizierung als Bio-Baumwolle in Arbeit | Single-Jersey | Unisex-Style | Weiche, schwere Bio-Baumwolle | Lockere Passform | Doppelnaht an Ärmeln und Saum | Ausschnitt aus 1x1 Feinripp | Abreißbares Nackenetikett | Pflegeetikett mit QR-Code zur Rückverfolgung der Lieferkette und Prüfung der positiven Auswirkungen des Kaufs von Biomaterialien | Pflegeetikett aus Bio-Baumwolle

Farbe	Größen	1	ab 100 (XXL ab 50)	ab 1000 (XXL ab 500)
White	XS - XL	10,31	8,93	8,27
White	XXL - 3XL	10,31	8,93	8,27
Coloured	XS - XL	11,16	9,68	8,96
Coloured	XXL - 3XL	11,16	9,68	8,96
Heather Grey	XS - XL	12,90	11,18	10,35
Heather Grey	XXL - 3XL	12,90	11,18	10,35



SFM140 | SF140 Unisex Organic T

100% Baumwolle
XXS, XS, S, M, L, XL, XXL, 3XL, 4XL
150 g/m² SF Men

BLACK | WHITE

Unisex-T-Shirt mit bequemer Passform | Bio-Baumwolle | Single-Jersey | Eingesetzte Ärmel | Gerippter Rundhalsausschnitt | Doppelnähte an Saum und Bündchen | Kein Label | Wiederverschließbare, wiederverwertbare Beutel – zu 100 % aus recyceltem Kunststoff

Farbe	Größen	1	ab 36 (XS ab 72)	ab 360 (XS ab 720)
White	XXS	7,32	6,02	5,79
White	XS - XL	7,32	6,02	5,79
White	XXL - 4XL	8,90	7,31	7,02
Black	XXS	7,88	6,48	6,21
Black	XS - XL	7,88	6,48	6,21
Black	XXL - 4XL	9,57	7,86	7,56

FASHION T-SHIRTS (V-NECK)





BCTM044 | TM044 Men´s Inspire V T

100% Baumwolle
S, M, L, XL, XXL, 3XL
140 g/m² B&C

BLACK | KHAKI | LIGHT GREY
NAVY | RED | WHITE

100% gekämmte, ringgesponnene Bio-Baumwolle | Seitennähte sorgen für eine optimale Passform | Medium-Fit | Schmaler, mitteltiefer V-Ausschnitt aus Ripp-Strick für eine moderne, aktuelle Optik | Kragen- und Schulternähte sind mit einem weichen Kantenband verstärkt | Neutrales Größenlabel ohne Branding | B&C Collection ist Mitglied der Fair Wear Foundation

Farbe	Größen	1	ab 50	ab 500
White	S - 3XL	5,64	5,03	4,64
Coloured	S - 3XL	6,18	5,52	5,09





BCTW045 | TW045 Women´s Inspire V T

100% Baumwolle
XS, S, M, L, XL, XXL
140 g/m² B&C

BLACK | KHAKI | LIGHT GREY
NAVY | RED | WHITE

100% gekämmte, ringgesponnene Bio-Baumwolle | Die Kragennähte sind mit einem weichen Kantenband verstärkt | Seitennähte sorgen für eine optimale Passform | Medium-Fit | Schmaler, mitteltiefer V-Ausschnitt aus Ripp-Strick für eine moderne, aktuelle Optik | Neutrales Größenlabel ohne Branding | B&C Collection ist Mitglied der Fair Wear Foundation

Farbe	Größen	1	ab 50	ab 500
White	XS - XXL	5,64	5,03	4,64
Coloured	XS - XXL	6,18	5,52	5,09



BCTU006 | TU006 T-Shirt Exact V-Neck

100% Baumwolle (Sport Grey: 85% Baumwolle / 15% Viskose)
S, M, L, XL, XXL
145 g/m² B&C

BLACK | DARK GREY (SOLID) | NAVY
RED | ROYAL BLUE | SPORT GREY (HEATHER)
WHITE

100% einlaufvorbehandelte, ringgesponnene Baumwolle | Exact-V-Ausschnitt, doppelt gelegt | Kragen in 1x1 Ripp-Strick mit Elasthan | Nacken- und Schulterband | Doppelte Steppnaht an Bund und Ärmeln | Röhrenförmige Konstruktion | B&C Collection ist Mitglied der Fair Wear Foundation

Farbe	Größen	1	ab 100	ab 1000
White	S - XXL	4,07	3,59	3,33
Coloured	S - XXL	5,12	4,55	4,19





NE61005 | O61005 Me s V-Neck T-Shirt

100% Baumwolle
S, M, L, XL, XXL, 3XL
155 g/m² Neutral

BLACK | NAVY | SPORT GREY
WHITE

Fairtrade-zertifizierte Baumwolle | Zertifizierte Bio-Baumwolle | Single-Jersey Strick | Moderne Passform | Kurze Ärmel | V-Ausschnitt | Nackenband innen

Farbe	Größen	1	ab 100	ab 1000
Coloured	S - 3XL	10,19	8,73	8,37





NE81005 | O81005 Ladies´ V-Neck T-Shirt

100% Baumwolle
XS, S, M, L, XL, XXL
155 g/m² Neutral

BLACK | NAVY | SPORT GREY
WHITE

Fairtrade-zertifizierte Baumwolle | Zertifizierte Bio-Baumwolle | Single-Jersey Strick | Moderne Passform | Kurze Ärmel | V-Ausschnitt | Nackenband innen

Farbe	Größen	1	ab 100	ab 1000
Coloured	XS - XXL	10,19	8,73	8,37







CV3005 | 3005 Unisex Jersey Short Sleeve V-Neck Tee

100% Baumwolle
S, M, L, XL, XXL
145 g/m² Canvas

BLACK | BROWN | NAVY
RED | TRUE ROYAL | WHITE

Gekämmte Ringspun-Airlume-Baumwolle | Mit Seitennaht | Unisex-Größe | Gerippter Ärmelabschluss | Abreißetikett

Farbe	Größen	1	ab 72	ab 720
Coloured	S - XL	7,67	6,65	6,47
Coloured	XXL	9,63	8,34	8,13



promodoro





E3082 | 3082 **Men´s Slim Fit V-Neck-T**

95% Baumwolle / 5% Elasthan (Sports Grey: 81% Baumwolle / 14% Viskose / 5% Elasthan)
S, M, L, XL, XXL, 3XL, 4XL, 5XL
180 g/m² Promodoro

BLACK | SPORTS GREY (HEATHER) | WHITE

Gekämmte Baumwolle | V-Ausschnitt | Figurbetont | Single-Jersey

Farbe	Größen	1	ab 100 (3XL ab 50)	ab 1000 (3XL ab 500)
White	S - XXL	11,30	10,86	10,46
White	3XL	12,99	12,50	12,02
White	4XL	14,94	14,37	13,82
White	5XL	17,94	17,25	16,58
Coloured	S - XXL	12,03	11,57	11,12
Coloured	3XL	13,83	13,29	12,78
Coloured	4XL	15,90	15,29	14,70
Coloured	5XL	19,08	18,35	17,64



promodoro





E3086 | 3086 **Women´s Slim Fit V-Neck-T**

95% Baumwolle / 5% Elasthan (Sports Grey: 81% Baumwolle / 14% Viskose / 5% Elasthan)
XS, S, M, L, XL, XXL, 3XL
180 g/m² Promodoro

XS, S, M, L, XL, XXL, 3XL
BLACK | FIRE RED | SPORTS GREY (HEATHER) | WHITE

XS, S, M, L, XL
PANSY | TURQUOISE

V-Ausschnitt | Figurbetont | Single-Jersey | 95% gekämmte Baumwolle / 5% Elasthan (Sports Grey: 81% gekämmte Baumwolle / 14% Viskose / 5% Elasthan)

Farbe	Größen	1	ab 100	ab 1000
White	XS - XXL	8,79	8,46	8,13
White	3XL	10,11	9,72	9,35
Coloured	XS - XXL	9,09	8,75	8,40
Coloured	3XL	10,46	10,05	9,66



BELLA+CANVAS

CV3005CVC | 3005CVC **Unisex Heather CVC Short Sleeve V-Neck Tee**

52% Baumwolle / 48% Polyester
S, M, L, XL, XXL
145 g/m² Canvas

DARK GREY HEATHER

Gekämmte Ringspun-Airlume-Baumwolle | Mit Seitennaht | Unisex-Größe | Gerippter Ärmelabschluss | Abreißetikett | Melierte Struktur

Farbe	Größen	1	ab 72	ab 720
Dark Grey Heather	S - XL	7,83	6,78	6,60
Dark Grey Heather	XXL	9,78	8,49	8,27



promodoro

E3087 | 3087 **Women´s Slim Fit V-Neck-T Long**

95% Baumwolle / 5% Elasthan (Sports Grey: 81% Baumwolle / 14% Viskose / 5% Elasthan)
XS, S, M, L, XL, XXL, 3XL
180 g/m² Promodoro

BLACK | SPORTS GREY (HEATHER) | WHITE

Gekämmte Baumwolle | Figurbetont | Long T-Shirt | Single-Jersey | V-Ausschnitt

Farbe	Größen	1	ab 100 (3XL ab 50)	ab 1000 (3XL ab 500)
White	XS - XXL	11,52	11,09	10,65
White	3XL	13,25	12,74	12,26
Coloured	XS - XXL	11,91	11,46	11,01
Coloured	3XL	13,70	13,17	12,66



promodoro





E3025 | 3025 **Premium V-Neck-T**

100% Baumwolle (Sports Grey: 85% Baumwolle / 15% Viskose)
S, M, L, XL, XXL, 3XL, 4XL, 5XL
180 g/m² Promodoro

BLACK | FIRE RED | FOREST
GOLD | NAVY | NEW LIGHT GREY (SOLID)
ORANGE | ROYAL | SPORTS GREY (HEATHER)
STEEL GREY (SOLID) | WHITE

Doppelnahtverarbeitung am Kragen und an allen Säumen | Schlauchwarenausführung | Kragen mit Elasthan | Single-Jersey |

Farbe	Größen	1	ab 100 (3XL ab 50)	ab 1000 (3XL ab 500)
White	S - XXL	6,24	6,00	5,72
White	3XL	7,17	6,90	6,57
White	4XL	8,24	7,94	7,56
White	5XL	9,90	9,53	9,08
Coloured	S - XXL	7,26	6,99	6,66
Coloured	3XL	8,36	8,04	7,67
Coloured	4XL	9,60	9,24	8,81
Coloured	5XL	11,54	11,10	10,58







NEW COLOUR

BY006 | BY006 **Light T-Shirt V-Neck**

100% Baumwolle (Grey: 90% Baumwolle / 10% Viskose), (Charcoal: 60% Baumwolle / 40% Polyester)
S, M, L, XL, XXL, 3XL, 4XL, 5XL
140 g/m² Build Your Brand

S, M, L, XL, XXL, 3XL, 4XL, 5XL
OLIVE

S, M, L, XL, XXL
BLACK | CHARCOAL (HEATHER) | HEATHER GREY
WHITE

Leichter Single-Jersey | Neutrales Größenlabel ohne Branding, für Nackendruck geeignet | Set-In-Ärmel | Nackenband

Farbe	Größen	1	ab 100 (3XL ab 70)	ab 1000 (3XL ab 700)
Coloured	S - XXL	5,78	5,18	4,88
Olive	3XL - 5XL	6,60	5,93	5,57

Mehr Artikel sind online verfügbar.





F270 | 61-066-0 Valueweight V-Neck T

100% Baumwolle (Heather Grey: 97% Baumwolle / 3% Polyester), (Dark Heather Grey: 50% Baumwolle / 50% Polyester)

S, M, L, XL, XXL, 3XL, 4XL, 5XL

165 g/m² (White: 160 g/m²) Fruit of the Loom

S, M, L, XL, XXL, 3XL, 4XL, 5XL

BLACK | HEATHER GREY | NAVY | WHITE

S, M, L, XL, XXL, 3XL

AZURE BLUE | DARK GREY HEATHER | DEEP NAVY | KELLY GREEN
LIGHT GRAPHITE (SOLID) | ORANGE | RED | ROYAL BLUE
SUNFLOWER

Baumwolle/Lycra® Ripp | Höhere Maschendichte für verbesserte Bedruckbarkeit

Farbe	Größen	1	ab 72 (3XL ab 36)	ab 720 (3XL ab 360)
White	S - XXL	3,63	3,21	2,94
White	3XL - 5XL	4,85	4,29	3,93
Coloured	S - XXL	4,38	3,89	3,57
Coloured	3XL - 5XL	5,76	5,10	4,68

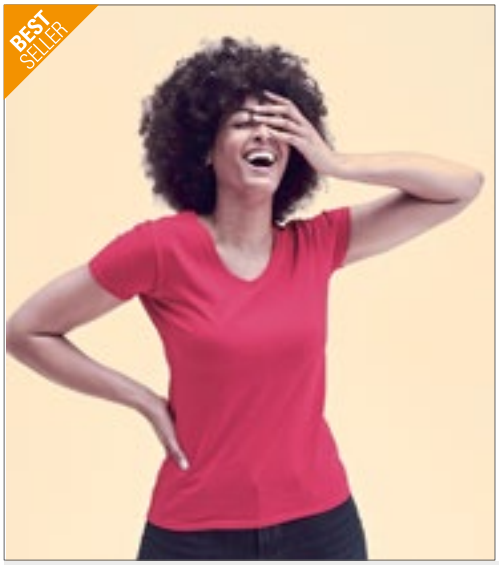



F271N | 61-398-0 Ladies´ Valueweight V Neck T

100% Baumwolle (Heather Grey: 97% Baumwolle / 3% Polyester), (Dark Heather Grey: 50% Baumwolle / 50% Polyester)

XS, S, M, L, XL, XXL

165 g/m² (White: 160 g/m²) Fruit of the Loom

BLACK | DARK GREY HEATHER | DEEP NAVY | FUCHSIA
HEATHER GREY | LIGHT PINK | RED | ROYAL BLUE
SUNFLOWER | WHITE

V-Ausschnitt mit Baumwolle/Lycra® Ripp | Gleichfarbiges Nackenband | Feminine Passform mit Seitennähten | Höhere Maschendichte für verbesserte Bedruckbarkeit

Farbe	Größen	1	ab 36	ab 360
White	XS - XXL	3,63	3,21	2,94
Coloured	XS - XXL	4,38	3,89	3,57





F272 | 61-426-0 Original V-Neck T

100% Baumwolle

S, M, L, XL, XXL

145 g/m² (White: 140 g/m²) Fruit of the Loom

BLACK | WHITE

V-Ausschnitt gerippt | Gleichfarbiges Nackenband | Höhere Maschendichte für bessere Bedruckbarkeit

Farbe	Größen	1	ab 72	ab 720
White	S - XXL	3,12	2,76	2,54
Black	S - XXL	3,84	3,41	3,12





F273 | 61-442-0 Iconic 150 V Neck T

100% Baumwolle (Heather Grey: 97% Baumwolle / 3% Polyester)

S, M, L, XL, XXL, 3XL, 4XL, 5XL

150 g/m² (White: 140 g/m²) Fruit of the Loom

S, M, L, XL, XXL, 3XL, 4XL, 5XL

BLACK | HEATHER GREY | WHITE

S, M, L, XL, XXL, 3XL

DEEP NAVY | ROYAL BLUE

Gekämmte, ringgesponnene Baumwolle | Weiches Handgefühl | Schlanke, modische Passform | Schmaler V-Ausschnitt mit 1x1 Ripp | Eigenmaterial-Nackenband | Neues Abreißetikett am Nacken

Farbe	Größen	1	ab 72 (3XL ab 36)	ab 720 (3XL ab 360)
White	S - XXL	3,60	3,20	2,93
White	3XL - 5XL	5,01	4,44	4,08
Coloured	S - XXL	4,47	3,96	3,63
Coloured	3XL - 5XL	6,03	5,34	4,91





F274 | 61-444-0 Ladies´ Iconic 150 V Neck T

100% Baumwolle

XS, S, M, L, XL, XXL

150 g/m² (White: 140 g/m²) Fruit of the Loom

BLACK | DEEP NAVY | FUCHSIA
RED | WHITE

Gekämmte, ringgesponnene Baumwolle | Weiches Handgefühl | Geformte Seitennähte für eine feminine Passform | Schmaler V-Ausschnitt mit 1x1 Ripp | Eigenmaterial-Nackenband | Neues Abreißetikett am Nacken

Farbe	Größen	1	ab 72	ab 720
White	XS - XXL	3,60	3,20	2,93
Coloured	XS - XXL	4,47	3,96	3,63





L154 | 11155 Short Sleeve Tee Shirt Master

100% Baumwolle (Grey Melange: 85% Baumwolle / 15% Viskose)
S, M, L, XL, XXL
150 g/m² SOL´S

CORAL | DARK GREY (SOLID) | DARK PURPLE | DEEP BLACK
FRENCH NAVY | GREY MELANGE | KHAKI | MINT
RED | ROYAL BLUE | WHITE

Verstärkendes Nackenband | Tiefer V-Ausschnitt | Halbgekämmte Ringspun-Baumwolle

Farbe	Größen	1	ab 50	ab 500
White	S - XXL	6,51	5,52	5,16
Coloured	S - XXL	6,69	5,67	5,30





L156 | 11388 Women´s V-Neck-T-Shirt Moon

100% Baumwolle (Grey Melange: 85% Baumwolle / 15% Viskose)
S, M, L, XL, XXL, 3XL
150 g/m² SOL´S

APPLE GREEN | AQUA | ATOLL BLUE | CORAL
DARK GREY (SOLID) | DARK PURPLE | DEEP BLACK | DENIM
FRENCH NAVY | FUCHSIA | GOLD | GREY MELANGE
KELLY GREEN | KHAKI | MINT | ORANGE
ORCHID PINK | OXBLOOD | RED | ROYAL BLUE
WHITE

Figurbetonter Schnitt | V-Ausschnitt mit Elasthan-Ripp-Bündchen | Verstärkendes Nackenband | Geschnitten und genäht | Halbgekämmte Ringspun-Baumwolle

Farbe	Größen	1	ab 50	ab 500
White	S - XXL	3,72	3,18	3,02
White	3XL	4,29	3,66	3,48
Coloured	S - XXL	4,80	4,10	3,89
Coloured	3XL	5,54	4,73	4,49





BCTM057 | TM057 Men´s V-Neck Triblend T-Shirt

50% Polyester / 25% Baumwolle / 25% Viskose
S, M, L, XL, XXL, 3XL
130 g/m² B&C

BLACK | HEATHER LIGHT GREY | HEATHER NAVY
NAVY | RED | WHITE

TriBlend V-Neck TEE | Seitennähte sorgen für eine optimale Passform | Kragen- und Schulternähte sind mit einem weichen Kantenband verstärkt | Schmaler, mitteltiefer V-Ausschnitt aus identischem Material für eine moderne, aktuelle Optik | Lockerer, entspannter Schnitt | Atmungsaktiv dank Baumwollmischung | Sehr langlebig, flexibel und knitterfrei dank Polyester | Neutrales Größenlabel ohne Branding | B&C Collection ist Mitglied der Fair Wear Foundation

Farbe	Größen	1	ab 50	ab 500
Coloured	S - 3XL	8,48	7,58	7,04





BCTW058 | TW058 Women´s V-Neck Triblend T-Shirt

50% Polyester / 25% Baumwolle / 25% Viskose
XS, S, M, L, XL, XXL
130 g/m² B&C

BLACK | HEATHER LIGHT GREY | HEATHER NAVY
NAVY | RED | WHITE

TriBlend V-Neck TEE | Seitennähte sorgen für eine optimale Passform | Die Kragennähte sind mit einem weichen Kantenband verstärkt | Schmaler, mitteltiefer V-Ausschnitt aus identischem Material für eine moderne, aktuelle Optik | Lockerer, entspannter Schnitt | Bequem, atmungsaktiv und leicht zu tragen durch Baumwollmischung | Sehr langlebig, flexibel und faltenfrei dank Polyester | Neutrales Größenlabel ohne Branding | B&C Collection ist Mitglied der Fair Wear Foundation

Farbe	Größen	1	ab 50	ab 500
Coloured	XS - XXL	8,48	7,58	7,04





NX1540 | 1540 Ladies´ Ideal V-Neck T

60% Baumwolle / 40% Polyester
XS, S, M, L, XL, XXL
135 g/m² Next Level Apparel

ANTIQUE GOLD | BLACK | CANCUN
DARK GREY | DESERT PINK | HEATHER GREY
HOT PINK | MIDNIGHT NAVY | PURPLE RUSH
RASPBERRY | RED | ROYAL
TAHITI BLUE | WHITE

Leichter Jersey aus Baumwolle und Polyester | 60% gekämmte Ringspun-Baumwolle / 40% Polyester | V-Ausschnitt | Eingesetzter 1x1-Feinripp-Kragen mit Deckstich vorn | Abreißetikett

Farbe	Größen	1	ab 72	ab 720
Coloured	XS - XL	5,28	4,77	4,08
Coloured	XXL	6,62	6,11	5,12

FASHION T-SHIRTS (V-NECK)







G64V00 | 64V00 Softstyle® V-Neck T-Shirt

100% Baumwolle (Sport Grey: 90% Baumwolle / 10% Polyester), (Dark Heather: 65% Polyester / 35% Baumwolle)

S, M, L, XL, XXL

153 g/m² (White: 144 g/m²) Gildan

BLACK	CHARCOAL (SOLID)	DARK HEATHER
IRISH GREEN	NAVY	RED
ROYAL	SPORT GREY (HEATHER)	WHITE

1,6 cm breiter, auf Gehrung geschnittener V-Ausschnitt | Ärmel und unterer Saum mit Zwillingsnadel | Durch eine Vierteldrehung wird eine Mittelfalte vermieden | Nacken- und Schulterband | Abreißetikett | Gerollte Schulter

Farbe	Größen	1	ab 36	ab 360
White	S - XXL	4,61	3,62	3,41
Sport Grey (Heather)	S - XXL	5,31	4,29	4,04
Coloured	S - XXL	5,81	4,67	4,37







G64V00L | 64V00L Ladies´ Softstyle® V-Neck T-Shirt

100% Baumwolle (Sport Grey: 90% Baumwolle / 10% Polyester), (Dark Heather: 65% Polyester / 35% Baumwolle)

S, M, L, XL, XXL

144 g/m² Gildan

AZALEA	BLACK	DARK HEATHER
NAVY	RED	ROYAL
SPORT GREY (HEATHER)	WHITE	

1,3 cm breiter, auf Gehrung geschnittener V-Ausschnitt | Ärmel und unterer Saum mit Zwillingsnadel | Nacken- und Schulterband | Antaillierte Passform mit Seitennähten

Farbe	Größen	1	ab 36	ab 360
White	S - XXL	4,61	3,62	3,41
Sport Grey (Heather)	S - XXL	5,31	4,29	4,04
Coloured	S - XXL	5,81	4,67	4,37







HRM102 | 102 Men´s Luxury V-Neck Tees

100% Baumwolle (Grey Melange: 90% Baumwolle / 10% Viskose)

S, M, L, XL, XXL, 3XL, 4XL, 5XL, 6XL

160 g/m² HRM

S, M, L, XL, XXL, 3XL, 4XL, 5XL, 6XL

BLACK	DARK GREY	GREY MELANGE
NAVY	WHITE	

S, M, L, XL, XXL, 3XL, 4XL, 5XL

BORDEAUX	RED	ROYAL BLUE

Ringgesponnene, gekämmte Bio-Baumwolle | Single Jersey | V-Ausschnitt | Modischer, körperbetonter Schnitt | Seitennähte | Schulter-zu-Schulter Nackenband, verstärkt durch Doppelnähte | Labelfrei | Gewebtes Fair4All Flaglabel in der linken Seitennaht | Waschbar 60 °C und für Industriewäsche geeignet | Einlaufvorbehandelt und Antipilling | BSCI zertifizierte Produktion

Farbe	Größen	1	ab 60 (XXL ab 50)	ab 600 (XXL ab 500)
Coloured	S - XL	7,91	7,52	7,11
Coloured	XXL	7,91	7,52	7,11
Coloured	3XL - 6XL	9,33	8,87	8,40







G41V00 | 41V00 Premium Cotton® V-Neck T-Shirt

100% Baumwolle (Sport Grey: 90% Baumwolle / 10% Polyester)

S, M, L, XL, XXL

185 g/m² (White: 180 g/m²) Gildan

BLACK	CHARCOAL (SOLID)	HELICONIA
LIGHT BLUE	NAVY	RED
ROYAL	SAPPHIRE	SPORT GREY (HEATHER)
WHITE		

Auf Gehrung geschnittener V-Ausschnitt | Nacken- und Schulterband | Abreißetikett | Ärmel und unterer Saum mit Zwillingsnadel

Farbe	Größen	1	ab 72	ab 720
White	S - XXL	5,10	4,01	3,74
Sport Grey (Heather)	S - XXL	5,49	4,38	4,14
Coloured	S - XXL	5,91	4,79	4,52







G4100VL | 4100VL Ladies´ Premium Cotton® V-Neck T-Shirt

100% Baumwolle (Sport Grey: 90% Baumwolle / 10% Polyester)

S, M, L, XL, XXL

185 g/m² (White: 180 g/m²) Gildan

AZALEA	BLACK	HELICONIA
LIGHT BLUE	NAVY	RED
ROYAL	SAPPHIRE	SPORT GREY (HEATHER)
WHITE		

Einlaufvorbehandeltes, ringgesponnenes Baumwoll-Jersey-Strick | Leicht taillierte Passform mit Seitennaht | 1,2 cm breiter, aus Gehrung geschnittener V-Ausschnitt | Nacken- und Schulterband | Satin-Label | Ärmel und unterer Saum mit Zwillingsnadel | Abreißetikett

Farbe	Größen	1	ab 36	ab 360
White	S - XXL	5,10	4,01	3,74
Sport Grey (Heather)	S - XXL	5,49	4,38	4,14
Coloured	S - XXL	5,91	4,79	4,52







HRM202 | 202 Women´s Luxury V-Neck Tees

100% Baumwolle (Grey Melange: 90% Baumwolle / 10% Viskose)

XS, S, M, L, XL, XXL, 3XL, 4XL, 5XL

160 g/m² HRM

BLACK	BORDEAUX	DARK GREY
GREY MELANGE	NAVY	RED
ROYAL BLUE	WHITE	

Ringgesponnene, gekämmte Bio-Baumwolle | Single Jersey | V-Ausschnitt | Modischer, körperbetonter Schnitt (leicht tailliert) | Seitennähte | Schulter-zu-Schulter Nackenband, verstärkt durch Doppelnähte | Labelfrei | Gewebtes Fair4All Flaglabel in der linken Seitennaht | Waschbar bis 60 °C und für Industriewäsche geeignet | Einlaufvorbehandelt und Antipilling | BSCI zertifizierte Produktion

Farbe	Größen	1	ab 70 (XXL ab 60)	ab 700 (XXL ab 600)
Coloured	XS - XL	7,91	7,52	7,11
Coloured	XXL	7,91	7,52	7,11
Coloured	3XL - 5XL	9,33	8,87	8,40







JHK270 | TSUAPICO **Urban V-Neck**

100% Baumwolle (Grey Melange: 85% Baumwolle / 15% Viskose), (Heather Farben: 65% Polyester / 35% Baumwolle), (Denim Heather: 60% Baumwolle / 40% Polyester)

S, M, L, XL, XXL

160 g/m² (White: 155 g/m²) JHK

BLACK	BOTTLE GREEN HEATHER	BURGUNDY HEATHER	CHARCOAL HEATHER
DENIM HEATHER	FUCHSIA	GREY MELANGE	LAVENDER HEATHER
MUSTARD HEATHER	NAVY	RED	ROYAL BLUE
TURQUOISE HEATHER	WHITE		

Band von Schulter zu Schulter | Feiner V-Kragen mit Elasthan | Schlanke Passform

Farbe	Größen	1	ab 100	ab 1000
White	S - XXL	3,57	3,11	2,91
Coloured & Heather Colours	S - XXL	3,98	3,44	3,23



JHK271 | TSULSCL **Ladies´ V-Neck Sicilia**

100% Baumwolle (Ash Melange: 95% Baumwolle / 5% Viskose)

S, M, L, XL

145 g/m² (White: 140 g/m²) JHK

ASH MELANGE	BLACK	CARDINAL	CHOCOLATE
FUCHSIA	KHAKI	MINT GREEN	MUSTARD
PINK	PISTACHIO	RED	ROYAL BLUE
TANGERINE	TURQUOISE	WHITE	

V-Ausschnitt | Single-Jersey | Kragen, Ärmel und Saum mit offenen Kanten

Farbe	Größen	1	ab 50	ab 500
White	S - XL	3,38	2,93	2,75
Coloured	S - XL	3,83	3,32	3,12



JHK700 | SBTSLFW **Oversize T-Shirt**

100% Polyester

S/M, L/XL

140 g/m² JHK

WHITE

Oversize-T-Shirt | V-Ausschnitt | Single-Jersey

Farbe	Größen	1	ab 50	ab 500
White	S/M - L/XL	4,37	3,78	3,54







JHK603 | CURVSSLUB **Ladies´ Curves Slub T-Shirt**

100% Baumwolle

S (44), M (46), L (48), XL (50/52)

120 g/m² JHK

BLACK | WHITE

Ausgestellte Form | Single-Jersey | V-Ausschnitt | Ärmel und Saum offen | Kragenband | 1x1 Ripp-Kragen

Farbe	Größen	1	ab 100	ab 1000
White	S - XL	5,43	4,70	4,41
Black	S - XL	6,39	5,54	5,19







JHK604 | CURVSPICO **Ladies´ Curves T-Shirt V-Neck**

100% Baumwolle (Grey Melange: 85% Baumwolle / 15% Viskose)

S (44), M (46), L (48), XL (50/52)

155 g/m² JHK

BLACK	FUCHSIA	GREY MELANGE
LIME	NAVY	RED
ROYAL BLUE	TURQUOISE	WHITE

Körpernahe Passform | Nackenband | Single-Jersey | Doppelte Nähte an den Bündchen und am Saum | 1x1 Ripp-Kragen

Farbe	Größen	1	ab 100	ab 1000
White	S - XL	4,37	3,78	3,54
Coloured	S - XL	4,89	4,25	3,98



JAMES & NICHOLSON

JN912 | JN912 Men´s Slim Fit V-T

100% Baumwolle
S, M, L, XL, XXL
160 g/m² James+Nicholson

BLACK	CARIBBEAN BLUE	COBALT
DARK ORANGE	FROG	GRAPHITE (SOLID)
GREY HEATHER	NAVY	RED
ROYAL	WHITE	YELLOW

Figurbetontes V-Neck-T-Shirt | Einlaufvorbehandelter Single-Jersey | Gekämmte, ringgesponnene Baumwolle | Körpernaher Schnitt mit Seitennähten | V-Ausschnitt mit 1x1 Bündchen eingefasst

Farbe	Größen	1	ab 100	ab 1000
White	S - XXL	8,85	8,25	8,03
Coloured	S - XXL	9,08	8,48	8,25

JN972 | JN972 Ladies´ Slim Fit V-T

100% Baumwolle
S, M, L, XL, XXL
160 g/m² James+Nicholson

BLACK	CARIBBEAN BLUE	COBALT
DARK ORANGE	FROG	GRAPHITE (SOLID)
GREY HEATHER	NAVY	RED
ROYAL	WHITE	YELLOW

Taillierter Schnitt | Figurbetontes V-Neck-T-Shirt | Einlaufvorbehandelter Single-Jersey | Gekämmte, ringgesponnene Baumwolle | Körpernaher Schnitt mit Seitennähten | V-Ausschnitt mit 1:1 Bündchen eingefasst

Farbe	Größen	1	ab 100	ab 1000
White	S - XXL	8,10	7,58	7,35
Coloured	S - XXL	8,93	8,33	8,10

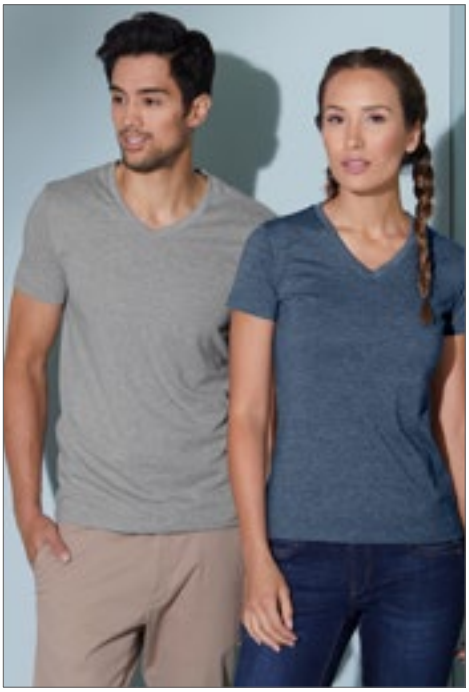

JAMES & NICHOLSON

JN974 | JN974 Men´s Heather T-Shirt

65% Polyester / 35% Baumwolle
S, M, L, XL, XXL, 3XL
170 g/m² James+Nicholson

BLACK MELANGE	BLUE MELANGE	GREEN MELANGE
GREY HEATHER	ORANGE MELANGE	RED MELANGE
TURQUOISE MELANGE	WINE MELANGE	YELLOW MELANGE

Modisches T-Shirt mit V-Ausschnitt | Hochwertige Melange-Single-Jersey-Qualität | Lässige, komfortable Schnittform | V-Ausschnitt mit Elasthan

Farbe	Größen	1	ab 50	ab 500
Coloured	S - 3XL	7,58	7,05	6,90

JN973 | JN973 Ladies´ Heather T-Shirt

65% Polyester / 35% Baumwolle
S, M, L, XL, XXL
170 g/m² James+Nicholson

BLACK MELANGE	BLUE MELANGE	GREEN MELANGE
GREY HEATHER	ORANGE MELANGE	RED MELANGE
TURQUOISE MELANGE	WINE MELANGE	YELLOW MELANGE

Modisches T-Shirt mit V-Ausschnitt | Hochwertige Melange-Single-Jersey-Qualität | Lässige, komfortable Schnittform | V-Ausschnitt mit Elasthan | Taillierter Schnitt

Farbe	Größen	1	ab 50	ab 500
Coloured	S - XXL	7,58	7,05	6,90



JAMES & NICHOLSON

JN976 | JN976 Men´s Gipsy T-Shirt

100% Baumwolle
S, M, L, XL, XXL, 3XL
140 g/m² James+Nicholson

ATLANTIC	CHILI	DENIM
DUSTY OLIVE	FERN GREEN	GRAPHITE (SOLID)
GREY	HORIZON BLUE	RED
TURQUOISE		

Trendiges T-Shirt | Single Jersey mit aufwändiger Spray Print Technik | Gekämmte, ringgesponnene Baumwolle | Figurbetonte Schnittform | V-Ausschnitt und Ärmel mit schmalem Börtchen | Aufgrund des besonderen Färbeprozesses, empfiehlt der Hersteller Veredelung ausschließlich durch Bestickung

Farbe	Größen	1	ab 50	ab 500
Coloured	S - 3XL	12,15	11,33	11,03

JN975 | JN975 Ladies´ Gipsy T-Shirt

100% Baumwolle
S, M, L, XL, XXL
140 g/m² James+Nicholson

ATLANTIC	CHILI	DENIM
DUSTY OLIVE	FERN GREEN	GRAPHITE (SOLID)
GREY	HORIZON BLUE	RED
TURQUOISE		

Trendiges T-Shirt mit V-Ausschnitt | Single Jersey mit aufwändiger Spray Print Technik | Gekämmte, ringgesponnene Baumwolle | Figurbetonte Schnittform | V-Ausschnitt und Ärmel mit schmalem Börtchen | Taillierter Schnitt | Aufgrund des besonderen Färbeprozesses, empfiehlt der Hersteller Veredelung ausschließlich durch Bestickung

Farbe	Größen	1	ab 50	ab 500
Coloured	S - XXL	12,15	11,33	11,03







S270 | ST2300 Classic-T V-Neck

100% Baumwolle (Grey Heather: 85% Baumwolle / 15% Viskose)

S, M, L, XL, XXL

155 g/m² Stedman®

BLACK OPAL | BLUE MIDNIGHT | BOTTLE GREEN | BRIGHT ROYAL
DEEP BERRY | GREY HEATHER | KIWI GREEN | NAVY BLUE
OCEAN BLUE | ORANGE | SCARLET RED | WHITE
YELLOW

Ringgesponnene Baumwolle | Schulter-Nackenband | Schlauchware | Waschbar bis 40 °C

Farbe	Größen	1	ab 96	ab 960
White	S - XXL	3,65	3,17	2,93
Coloured	S - XXL	4,43	3,84	3,56







S279 | ST2700 Classic-T V-Neck Women

100% Baumwolle (Grey Heather: 85% Baumwolle / 15% Viskose)

S, M, L, XL, XXL

155 g/m² Stedman®

S, M, L, XL, XXL

BLACK OPAL | NAVY BLUE | SCARLET RED | WHITE

S, M, L, XL

BRIGHT ROYAL | DEEP BERRY | GREY HEATHER | KIWI GREEN
LIGHT BLUE | OCEAN BLUE | SWEET PINK | YELLOW

Ringgesponnene Baumwolle | Nackenband | Seitennähte | Waschbar bis 40 °C | Body Fit

Farbe	Größen	1	ab 96 (XXL ab 24)	ab 960 (XXL ab 240)
White	S - XL	3,65	3,17	2,93
White	XXL	3,65	3,17	2,93
Coloured	S - XL	4,43	3,84	3,56
Coloured	XXL	4,43	3,84	3,56











L151 | 11150 V-Neck T-Shirt Victory

100% Baumwolle (Grey Melange: 85% Baumwolle / 15% Viskose), (Ash: 98% Baumwolle / 2% Viskose)

S, M, L, XL, XXL, 3XL

150 g/m² SOL´S

AQUA | ASH (HEATHER) | ATOLL BLUE
DARK GREY (SOLID) | DEEP BLACK | DENIM
GOLD | GREY MELANGE | KELLY GREEN
NAVY | ORANGE | OXBLOOD
RED | ROYAL BLUE | WHITE

Verstärkendes Nackenband | Doppelte Lage Ripp-Strick am Kragen | Schlauchware | Halbgekämmte Baumwolle

Farbe	Größen	1	ab 100	ab 1000
White	S - XXL	3,72	3,18	3,02
White	3XL	4,29	3,66	3,48
Coloured	S - XXL	4,80	4,10	3,89
Coloured	3XL	5,54	4,73	4,49







BY062 | BY062 Ladies´ Basic Tee

100% Baumwolle (Heather Grey: 90% Baumwolle / 10% Viskose), (Charcoal: 60% Baumwolle / 40% Polyester)

XS, S, M, L, XL, XXL, 3XL, 4XL, 5XL

140 g/m² Build Your Brand

HEATHER GREY | OLIVE | WHITE

Neutrales Größenlabel ohne Branding | Für Nackendruck geeignet | Set-In Ärmel | Nackenband | Rippbündchen am Halsausschnitt | Doppelnähte am Saum | Normal geschnitten

Farbe	Größen	1	ab 100 (3XL ab 70)	ab 1000 (3XL ab 700)
Coloured	XS - XL	4,94	4,43	4,17
Coloured	XXL	5,87	5,25	4,95
Coloured	3XL - 5XL	5,87	5,25	4,95











CV3415 | 3415 Unisex Triblend V-Neck T-Shirt

50% Polyester / 25% Baumwolle / 25% Viskose

S, M, L, XL, XXL

128 g/m² Canvas

BLUE TRIBLEND (HEATHER) | CHARCOAL-BLACK TRIBLEND (HEATHER) | GREEN TRIBLEND (HEATHER)
GREY TRIBLEND (HEATHER) | NAVY TRIBLEND (HEATHER) | RED TRIBLEND (HEATHER)

50% Polyester / 25% gekämmte Ringspun-Baumwolle / 25% Viscose | V-Ausschnitt | Kombination aus drei Materialien | Mit Seitennaht | Unisex | Für den Einzelhandel geeignet | BellaCanvasTriblendT

Farbe	Größen	1	ab 72	ab 720
Coloured	S - XL	10,16	8,81	8,57
Coloured	XXL	12,12	10,50	10,23



S9210 | ST9210 **James Organic V-Neck**

100% Baumwolle
S, M, L, XL, XXL
155 g/m² Stedman®

BLACK OPAL | FROSTED BLUE | INDIAN YELLOW
WHITE | WINTER WHITE

Bio-Baumwolle | Schmaler Ripp-Kragen mit Elasthan | Überlappender V-Ausschnitt | Verstärkte Schulternaht | Schulter-Nackenband | Pflegeetikett in der Seitennaht | Kleines Größenetikett im Nacken | Seitennähte | Waschbar bis 40 °C | Normal Fit

Farbe	Größen	1	ab 24	ab 240
White	S - XXL	5,31	4,64	4,34
Coloured	S - XXL	5,48	4,79	4,49



S9310 | ST9310 **Janet Organic V-Neck Women**

100% Baumwolle
S, M, L, XL
155 g/m² Stedman®

BLACK OPAL | INDIAN YELLOW | LAVENDER PURPLE
WHITE | WINTER WHITE

Bio-Baumwolle | Schmaler Ripp-Kragen mit Elasthan | Verstärkte Schulternaht | Überlappender V-Ausschnitt | Weiter, moderner Halsausschnitt | Schulter-Nackenband | Kleines Größenetikett im Nacken | Pflegeetikett in der Seitennaht | Seitennähte | Waschbar bis 40 °C | Normal Fit

Farbe	Größen	1	ab 24	ab 240
White	S - XL	5,31	4,64	4,34
Coloured	S - XL	5,48	4,79	4,49



S9010 | ST9010 **Ben V-Neck**

100% Baumwolle (Grey Heather: 85% Baumwolle / 15% Viskose)
S, M, L, XL, XXL
160 g/m² Stedman®

BLACK OPAL | CRIMSON RED | DAISY YELLOW
DEEP LILAC | GREEN FLASH | GREY HEATHER
HAWAII BLUE | KING BLUE | MARINA BLUE
MILITARY GREEN | SLATE GREY (SOLID) | WHITE

Ringgesponnene Baumwolle | Eingefasster Ripp-Kragen | Kleines Größenetikett im Nacken | Pflegeetikett in der Seitennaht | Seitennähte | Waschbar bis 40 °C | Normal Fit

Farbe	Größen	1	ab 24	ab 240
White	S - XXL	5,81	5,09	4,76
Coloured	S - XXL	6,48	5,67	5,30



S9610 | ST9610 **Clive V-Neck**

95% Baumwolle / 5% Elasthan (Grey Heather: 82% Baumwolle / 14% Viskose / 4% Elasthan)
S, M, L, XL, XXL
170 g/m² (White: 165 g/m²) Stedman®

S, M, L, XL, XXL
BLACK OPAL | GREY HEATHER | SLATE GREY (SOLID)
WHITE

S, M, L, XL
KING BLUE | MARINA BLUE

95% gekämmte, ringgesponnene Baumwolle / 5% Elasthan | Single-Jersey, „Full-Feeder" | Schmaler Kragen | Verstärkte Schulternaht | Schmaler Ärmelsaum | Kontrastfarbenes Nackenband | Pflegeetikett in der Seitennaht | Kleines Größenetikett im Nacken | Seitennähte | Waschbar bis 40 °C | Body Fit

Farbe	Größen	1	ab 24	ab 240
White	S - XXL	9,12	7,98	7,46
Coloured	S - XXL	10,26	8,99	8,39



S9710 | ST9710 **Claire V-Neck Women**

95% Baumwolle / 5% Elasthan (Grey Heather: 82% Baumwolle / 14% Viskose / 4% Elasthan)
S, M, L, XL
170 g/m² Stedman®

BLACK OPAL | CUPCAKE PINK | GREY HEATHER
MARINA BLUE | WHITE

95% gekämmte, ringgesponnene Baumwolle / 5% Elasthan | Single-Jersey, „Full-Feeder" | Kontrastfarbenes Nackenband | Verstärkte Schulternaht | Schmaler Kragen | Schmaler Ärmelsaum | Weiter, moderner Halsausschnitt | Kleines Größenetikett im Nacken | Pflegeetikett in der Seitennaht | Seitennähte | Waschbar bis 40 °C | Body Fit

Farbe	Größen	1	ab 24	ab 240
White	S - XL	8,34	7,29	6,83
Coloured	S - XL	9,41	8,24	7,70



S9690 | ST9690 **Dean Deep V-Neck**

95% Baumwolle / 5% Elasthan (Grey Heather: 82% Baumwolle / 14% Viskose / 4% Elasthan)
S, M, L, XL, XXL
170 g/m² Stedman®

BLACK OPAL | WHITE

95% gekämmte, ringgesponnene Baumwolle / 5% Elasthan | Single-Jersey, „Full-Feeder" | Nackenband | Ideal als Unterhemd da eng anliegend mit tiefem V-Ausschnitt | Schmaler Ärmelsaum | Verstärkte Schulternaht | Schmaler Ripp-Kragen | Pflegeetikett in der Seitennaht | Kleines Größenetikett im Nacken | Seitennähte | Waschbar bis 40 °C | Body Fit

Farbe	Größen	1	ab 24	ab 240
White	S - XXL	9,12	7,98	7,46
Black Opal	S - XXL	10,26	8,99	8,39







S9410 | ST9410 **Shawn Slub V-Neck**

100% Baumwolle
S, M, L, XL, XXL
140 g/m² Stedman®

BAHAMA GREEN | BLACK OPAL | CRIMSON RED
SLATE GREY (SOLID) | TRUE BLUE | WHITE

Ringspinn-Baumwolle | Slub-Garn für strukturierte Optik | Single Jersey | Eingefasster Halsausschnitt | Handstiche an Ärmelabschluss und Saum | Pflegeetikett in der Seitennaht | Kleines Größenetikett im Nacken | Seitennähte | Waschbar bis 40 °C | Normal Fit

Farbe	Größen	1	ab 24	ab 240
White	S - XXL	7,64	6,69	6,26
Coloured	S - XXL	8,76	7,67	7,17







S9510 | ST9510 **Sharon Slub V-Neck Women**

100% Baumwolle
S, M, L, XL
140 g/m² Stedman®

BAHAMA GREEN | BLACK OPAL | CRIMSON RED
TRUE BLUE | WHITE

Weiche Baumwolle aus Slub-Garn mit individueller Knötchenstruktur | Handstiche an Ärmelabschluss und Saum | Weiter, moderner Halsausschnitt | Verstärkte Schulternaht | Schmaler Ripp-Kragen | Schulter-Nackenband | Pflegeetikett in der Seitennaht | Kleines Größenetikett im Nacken | Seitennähte | Waschbar bis 40 °C | Normal Fit

Farbe	Größen	1	ab 24	ab 240
True Blue	S - XL	4,64	4,07	3,80
White	S - XL	7,19	6,29	5,88
Coloured	S - XL	8,36	7,32	6,84



S9130 | ST9130 **Megan V-Neck Women**

100% Baumwolle (Grey Heather: 85% Baumwolle / 15% Viskose)
S, M, L, XL
145 g/m² Stedman®

BLACK OPAL | CRIMSON RED | CUPCAKE PINK
DAISY YELLOW | GREEN FLASH | GREY HEATHER
MARINA BLUE | WHITE

Gekämmte, ringgesponnene Baumwolle | Kurze, moderne Ärmel mit schmalem Ripp-Bündchen | Schmaler, moderner Ripp-Kragen | Kontrastfarbenes Nackenband in Cupcake Pink | Pflegeetikett in der Seitennaht | Kleines Größenetikett im Nacken | Seitennähte | Waschbar bis 40 °C | Body Fit

Farbe	Größen	1	ab 24	ab 240
White	S - XL	5,51	4,82	4,49
Coloured	S - XL	6,48	5,67	5,30







TJ5004 | 5004 **Men´s Luxury V-Neck Tee**

100% Baumwolle (Heather Grey: 85% Baumwolle / 15% Viskose)
S, M, L, XL, XXL, 3XL
160 g/m² Tee Jays

BLACK | DARK OLIVE | HEATHER GREY
WHITE

Ringgesponnene, gekämmte Bio-Baumwolle | Leicht taillierter Schnitt | Schulter-an-Schulter-Nackenband | V-Ausschnitt | Doppelt einlaufvorbehandelte Bio-Baumwolle | Doppelt genäht | Bio-Langfaserbaumwolle | Enzymspülung

Farbe	Größen	1	ab 50	ab 500
Coloured	S - XXL	10,20	9,24	8,97
Coloured	3XL	11,10	10,05	9,75

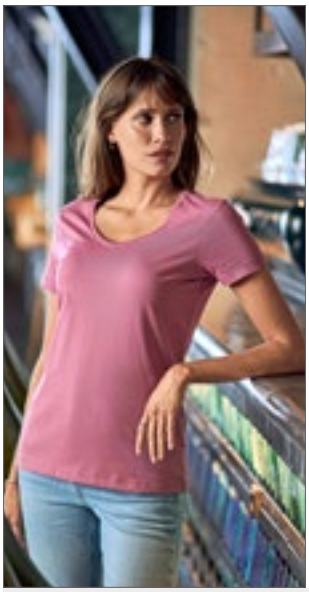





TJ5005 | 5005 **Women´s Luxury V-Neck Tee**

100% Baumwolle (Heather Grey: 85% Baumwolle / 15% Viskose)
S, M, L, XL, XXL
160 g/m² Tee Jays

BLACK | DARK OLIVE | HEATHER GREY
ROSE | WHITE

Ringgesponnene, gekämmte Bio-Baumwolle | Leicht taillierter Schnitt | Schulter-an-Schulter-Nackenband | V-Ausschnitt | Doppelt einlaufvorbehandelte Bio-Baumwolle | Doppelt genäht | Bio-Langfaserbaumwolle | Enzymspülung

Farbe	Größen	1	ab 50	ab 500
Coloured	S - XXL	10,20	9,24	8,97







TJ8006 | 8006 **Fashion V-Neck Sof Tee**

100% Baumwolle
S, M, L, XL, XXL, 3XL
185 g/m² Tee Jays

BLACK | DARK GREY (SOLID) | NAVY
WHITE

Ringgesponnene, gekämmte Baumwolle | Modisch enger Schnitt | 2-lagiger Kragen mit Elasthan | Schulter-zu-Schulter Nackenband | Doppelt einlaufvorbehandelte Baumwolle | Langfaserige Baumwolle

Farbe	Größen	1	ab 50	ab 500
White	S - XXL	6,90	6,11	5,93
White	3XL	7,80	6,92	6,71
Coloured	S - XXL	7,50	6,65	6,45
Coloured	3XL	8,40	7,46	7,23





TJ401 | 401 **Stretch V-Neck Tee**

90% Baumwolle / 10% Elasthan
S, M, L, XL, XXL, 3XL
195 g/m² Tee Jays

BLACK | WHITE

2-lagiger Kragen mit Elasthan | Enzymspülung | Full Feeder-Elasthan | Doppelt genäht | Ringgesponnene, gekämmte Baumwolle | Einlaufvorbehandelt | Nackenband

Farbe	Größen	1	ab 50	ab 500
Coloured	S - XXL	12,93	11,87	11,51
Coloured	3XL	13,80	12,68	12,30





TJ455 | 455 **Women´s Fashion Stretch Tee Extra Lenght**

92% Baumwolle / 8% Elasthan
XS, S, M, L, XL, XXL
175 g/m² Tee Jays

BLACK | WHITE

Gekämmte, ringgesponnene Baumwolle | Elasthan-Anteil im Kragen | Einlaufvorbehandelt | Extra lang | Enzymspülung | Full Feeder Elasthan

Farbe	Größen	1	ab 50	ab 500
Coloured	XS - XXL	10,53	9,66	9,38







JN8004 | 8004 **Men´s T Pocket**

100% Baumwolle
S, M, L, XL, XXL, 3XL
140 g/m² James+Nicholson

BLACK | BLACK HEATHER | NAVY | RED | WHITE

Herren T-Shirt mit modischer Brusttasche | 100% gekämmte, ringgesponnene Bio-Baumwolle, Single Jersey | V-Ausschnitt mit schmalem Bündchen | Bündchen mit Elasthan | Brusttasche mit Rollsaum 8 x 10 cm | Tear off!® - Label

Farbe	Größen	1	ab 100	ab 1000
Coloured	S - 3XL	8,70	8,18	7,95





L02940 | 02940 **Men´s Imperial V-Neck T-Shirt**

100% Baumwolle
S, M, L, XL, XXL, 3XL
190 g/m² SOL´S

DEEP BLACK | FRENCH NAVY | GREY MELANGE | RED | ROYAL BLUE | WHITE

190 Jersey, 100% halbgekämmte, ringgesponnene Baumwolle | Nackenband | Gerippter Kragen | V-Ausschnitt | Kurze Ärmel | Röhrenförmiger Schnitt | Abreißetikett

Farbe	Größen	1	ab 100	ab 1000
White	S - XXL	6,20	5,25	4,91
White	3XL	6,81	5,78	5,40
Coloured	S - XXL	6,81	5,78	5,40
Coloured	3XL	7,50	6,36	5,94

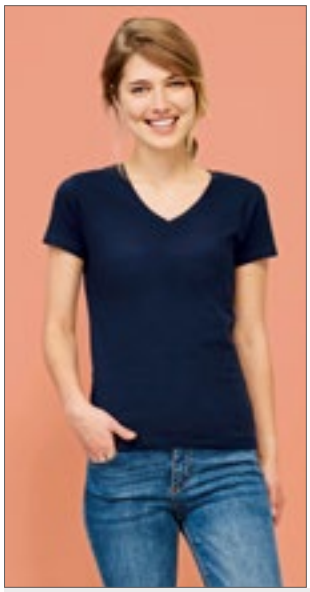



L02941 | 02941 **Women´s Imperial V-Neck T-Shirt**

100% Baumwolle
S, M, L, XL, XXL
190 g/m² SOL´S

DEEP BLACK | FRENCH NAVY | GREY MELANGE | RED | ROYAL BLUE | WHITE

190 Jersey, 100% halbgekämmte, ringgesponnene Baumwolle | Nackenband | Gerippter Kragen | V-Ausschnitt | Kurze Ärmel | Geschnitten und genäht | Abreißetikett

Farbe	Größen	1	ab 100	ab 1000
White	S - XXL	6,20	5,25	4,91
Coloured	S - XXL	6,81	5,78	5,40







L03098 | 03098 **Women´s Flowy V-Neck T-Shirt Motion**

65% Polyester / 35% Viskose
XS, S, M, L, XL, XXL, 3XL
120 g/m² SOL´S

CREAMY PINK | DARK PINK | DEEP BLACK | FRENCH NAVY | PURE GREY | WHITE

120 Sheer Jersey | Nackenband | V-Ausschnitt | Kurze Ärmel | Geschnitten und genäht

Farbe	Größen	1	ab 50	ab 500
White	XS - XXL	7,02	5,72	5,49
White	3XL	7,71	6,29	6,02
Coloured	XS - XXL	7,47	6,09	5,84
Coloured	3XL	8,21	6,69	6,41





SFM122 | SF122 **Men´s Feel Good Stretch V-Neck T**

96% Baumwolle / 4% Elasthan (Heather Grey: 81% Baumwolle / 15% Viskose / 4% Elasthan)

S, M, L, XL, XXL

165 g/m² SF Men

BLACK | HEATHER GREY | NAVY | WHITE

Ripp-V-Ausschnitt mit Nackenband | Enzymgewaschen für einzigartig weiches Tragegefühl | Moderner, langer Schnitt | Doppelnähte an Ärmeln und Saum | Heraustrennbares Label für einfaches Umlabeln

Farbe	Größen	1	ab 36	ab 360
Coloured	S - XXL	10,13	8,33	8,00

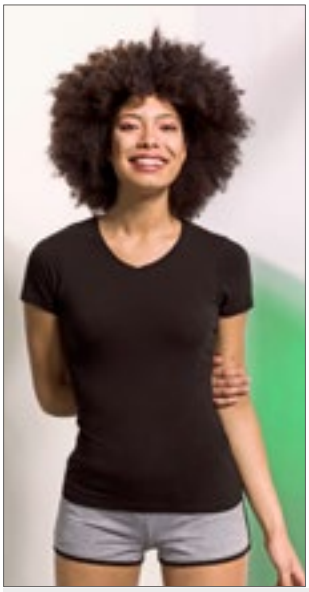



SF122 | SK122 **Women´s Feel Good Stretch V-Neck T**

96% Baumwolle / 4% Elasthan (Heather Grey: 81% Baumwolle / 15% Viskose / 4% Elasthan)

XS, S, M, L, XL, XXL

165 g/m² SF Women

BLACK | HEATHER GREY | NAVY | WHITE

Stretch-T-Shirt mit V-Ausschnitt | Enzymgewaschen für einzigartig weiches Tragegefühl | Moderner, langer Schnitt | Ripp-V-Ausschnitt mit Nackenband | Doppelnähte an Ärmeln und Saum | Entfernbares SF (Skinnifit) Label

Farbe	Größen	1	ab 72	ab 720
Coloured	XS - XXL	7,88	6,48	6,21







JN8016 | 8016 **Men´s Slub-T**

100% Baumwolle

S, M, L, XL, XXL, 3XL

150 g/m² James+Nicholson

CHILI | DENIM | DUSTY OLIVE | GRAPHITE (SOLID) | HORIZON BLUE | LIGHT GREY | SOFT PINK

Herren T-Shirt im Vintage-Look | Single Jersey aus Flammgarn und gekämmter, ringgesponnener Bio-Baumwolle | Aufwändige Spray Print Technik | V-Ausschnitt, Bündchen mit Elasthan | Brusttasche in Kontrast 9 x 10,5 cm

Farbe	Größen	1	ab 50	ab 500
Coloured	S - 3XL	13,05	12,15	11,85







XO1425 | 1425 **Men´s V-Neck T-Shirt**

100% Baumwolle

XS, S, M, L, XL, XXL, 3XL

140 g/m² X.O by Promodoro

AZUR BLUE | BERRY | BLACK | BRIGHT ROSE | FRENCH NAVY | HEATHER BLACK | HEATHER GREY | HEATHER NAVY | OLIVE | PETROL | STEEL GREY (SOLID) | WHITE

Gekämmte Baumwolle | Elegantes weiches Griffgefühl | Elastisch | Kragenfassung in self fabric | Neutrales Grössenetikett | Verstärkte Schulternähte | Doppelnähte | Seitennähte | Schmal geschnitten

Farbe	Größen	1	ab 100	ab 1000
Coloured	XS - XXL	6,45	6,21	5,97
Coloured	3XL	7,43	7,14	6,86
Heather Colours	XS - XXL	7,91	7,61	7,32
Heather Colours	3XL	9,09	8,75	8,42







XO1525 | 1525 **Women´s V-Neck T-Shirt**

100% Baumwolle

XS, S, M, L, XL, XXL, 3XL

140 g/m² X.O by Promodoro

AZUR BLUE | BERRY | BLACK | BRIGHT ROSE | FRENCH NAVY | HEATHER BLACK | HEATHER GREY | HEATHER NAVY | OLIVE | PETROL | STEEL GREY (SOLID) | WHITE

Gekämmte Baumwolle | Elegantes weiches Griffgefühl | Elastisch | Kragenfassung in self fabric | Neutrales Grössenetikett | Verstärkte Schulternähte | Doppelnähte | Seitennähte | Schmal geschnitten

Farbe	Größen	1	ab 100	ab 1000
Coloured	XS - XXL	6,17	5,93	5,70
Coloured	3XL	7,08	6,81	6,56
Heather Colours	XS - XXL	7,62	7,32	7,05
Heather Colours	3XL	8,76	8,43	8,10







JN750 | JN750 **Men´s Slub T-Shirt**

95% Polyamid / 5% Elasthan

S, M, L, XL, XXL, 3XL

180 g/m² James+Nicholson

BLACK | BRIGHT BLUE | FERN GREEN | NAVY | RED | TURQUOISE | WHITE

Funktions T-Shirt für Freizeit und Sport | Elastischer Single Jersey aus Flammgarn | Atmungsaktiv | Feuchtigkeitsregulierend | Schnelltrocknend | Necktape | V-Ausschnitt

Farbe	Größen	1	ab 50	ab 500
Coloured	S - 3XL	10,28	9,60	9,30





Z103M | R-103M-0 — **Men´s Pure Organic V-Neck Tee**

100% Baumwolle
XS, S, M, L, XL, XXL, 3XL
160 g/m² — Russell Pure Organic

BLACK | FRENCH NAVY | WHITE

Moderne, körperbetonte Passform | Single Jersey | 100% gekämmte, ringgesponnene Bio-Baumwolle | Speziell gefertigtes Schulter-zu-Schulter-Nackenband für mehr Stabilität und ein edles Erscheinungsbild | Label free: Größenetikett im Nacken (inkl. Produktnummer) | Klassischer, schmaler V-Ausschnitt aus Baumwolle/ Lycra® Ripp | Seitennähte für optimale Passform | Angenehm leichter und kühler Warengriff | Glatte Oberfläche für beste Druckergebnisse

Farbe	Größen	1	ab 36	ab 360
White	XS - 3XL	8,28	7,46	6,84
Coloured	XS - 3XL	8,81	7,94	7,28







Z103F | R-103F-0 — **Ladies´ Pure Organic V-Neck Tee**

100% Baumwolle
XS, S, M, L, XL, XXL
160 g/m² — Russell Pure Organic

BLACK | FRENCH NAVY | WHITE

Moderne, körperbetonte Passform | Single Jersey | 100% gekämmte, ringgesponnene Bio-Baumwolle | Speziell gefertigtes Schulter-zu-Schulter-Nackenband für mehr Stabilität und ein edles Erscheinungsbild | Label free: Größenetikett im Nacken (inkl. Produktnummer) | Klassischer, schmaler V-Ausschnitt aus Baumwolle/ Lycra® Ripp | Seitennähte für optimale Passform | Angenehm leichter und kühler Warengriff | Glatte Oberfläche für beste Druckergebnisse

Farbe	Größen	1	ab 36	ab 360
White	XS - XXL	7,58	6,81	6,26
Coloured	XS - XXL	7,94	7,14	6,56







P147 | M147 — **Women´s Loose Fit V Neck T**

100% Baumwolle (Heather Grey Melange: 85% Baumwolle / 15% Viskose)
S, M, L, XL
125 g/m² — Mantis

BLACK | HEATHER GREY MELANGE | WHITE

Zertifizierung als Bio-Baumwolle in Arbeit | Single-Jersey | Lockere Passform | Weiter und tiefer V-Ausschnitt | Abgerundeter Saum | Schmale Halseinfassung | Abreißetikett

Farbe	Größen	1	ab 50	ab 500
Coloured	S - XL	7,70	6,68	6,18







RY6532 | CA6532 — **Women´s Belice T-Shirt**

94% Baumwolle / 6% Elasthan
S, M, L, XL, XXL, 3XL
200 g/m² — Roly

S, M, L, XL, XXL, 3XL
BLACK 02 | WHITE 01

S, M, L, XL, XXL
RED 60 | ROSETTE 78 | TURQUOISE 12

94% gekämmte Baumwolle / 6% Elasthan | Single-Jersey | Tailliert und figurbetont | Modisches Design | Rundhals mit Einschnitt | Kurze, eingefasste Ärmel | Seitennähte | Weiches Material mit angenehmen Griff | Herausreißbares Label

Farbe	Größen	1	ab 50	ab 500
White 01	S - XXL	5,16	4,62	4,44
White 01	3XL	5,87	5,25	5,06
Coloured	S - XXL	5,87	5,25	5,06
Black 02	3XL	6,60	5,90	5,67



XP522 | XP522 — **Women´s Subli Plus® V-Neck T-Shirt**

100% Polyester
S (8-10), M (12-14), L (16-18), XL (20-22)
210 g/m² — Xpres

WHITE

Feuchtigkeitsregulierende Ausführung | 1x1 Ripp-Kragen | Absteppnaht um den Ausschnitt | Doppelnaht im Nackenbereich | Einfache Naht entlang des V-Ausschnitts vorn, Zweinadel-Naht an Saum und Ärmelbündchen | Gedrucktes Xpres-Etikett im Nackenband | Pflegeetikett in der Seitennaht

Farbe	Größen	1	ab 50	ab 500
White	S - XL	8,34	7,49	7,13







K770 | KK770 — **Regular Fit Corporate Top V Neck Mandarin Collar**

95% Baumwolle / 5% Elasthan
XS/S (8-10), M/L (12-14), XL/XXL (16-18), 3XL/4XL (20-22)
200 g/m² — Kustom Kit

BLACK | WHITE

Elasthan für besseren Tragekomfort | Geformte Seitennähte | Gerader Saum | Mandarin-V-Ausschnitt | Worldwide Responsible Accredited Production (WRAP)-zertifizierte Produktion

Farbe	Größen	1	ab 60	ab 600
Coloured	XS/S (8-10) - 3XL/4XL (20-22)	13,26	11,93	11,34



BCTM201 | TM201 T-Shirt Exact Move

100% Baumwolle (Sport Grey: 85% Baumwolle / 15% Viskose)
S, M, L, XL, XXL
145 g/m² B&C

BLACK | NAVY | RED | SPORT GREY (HEATHER) | WHITE

100% einlaufvorbehandelte, ringgesponnene Baumwolle | Exact-Rundhalsausschnitt, doppelt gelegt | Kragen in 1x1 Ripp-Strick mit Elasthan | Nackenband | Schulter mit einfacher Steppnaht verstärkt | Kantenband an Armausschnitt mit doppelter Steppnaht | Bund unten mit doppelter Steppnaht | Seitennähte | B&C Collection ist Mitglied der Fair Wear Foundation

Farbe	Größen	1	ab 50	ab 500
White	S - XXL	7,34	6,56	6,08
Coloured	S - XXL	8,76	7,82	7,23







BY049 | BY049 Sleeveless Tee

100% Baumwolle
S, M, L, XL, XXL
200 g/m² Build Your Brand

BLACK | OLIVE | WHITE

Single-Jersey | Neutrales Größenlabel ohne Branding | Für Nackendruck geeignet | Modisch abgerundeter Saum | Ärmel modisch kurz geschnitten

Farbe	Größen	1	ab 100	ab 1000
Coloured	S - XXL	5,78	5,18	4,88







BL8803 | 8803 Women´s Flowy Scoop Muscle T-Shirt

65% Polyester / 35% Viskose (Marble Black, Marble White: 91% Polyester / 9% Baumwolle)
S, M, L, XL
125 g/m² Bella

BLACK | MARBLE BLACK (HEATHER) | MARBLE WHITE (HEATHER) | MINT | WHITE

Tief ausgeschnittener Ärmelansatz | Mit Seitennaht | Abgerundeter Saum | Lockerer, bequemer Schnitt

Farbe	Größen	1	ab 72	ab 720
Coloured	S - XL	10,16	8,81	8,57







SFM232 | SF232 Men´s High Neck Slash Armhole Vest

60% Baumwolle / 40% Polyester (Heather Grey: 85% Baumwolle / 15% Viskose)
XS, S, M, L, XL, XXL
140 g/m² SF Men

BLACK | HEATHER GREY | WHITE

Single-Jersey | Ripp-Rundhalsausschnitt | Ungesäumte Kanten an Armlöchern und Saum | Heraustrennbares Label für einfaches Umlabeln

Farbe	Größen	1	ab 36	ab 360
Coloured	XS - XXL	8,22	6,75	6,50







SF232 | SK232 Women´s High Neck Slash Armhole Vest

60% Baumwolle / 40% Polyester (Heather Grey: 85% Baumwolle / 15% Viskose)
XS, S, M, L, XL, XXL
140 g/m² SF Women

BLACK | HEATHER GREY | WHITE

Single-Jersey | Rundhalsausschnitt aus dehnbarem Ripp-Strick | Ungesäumte Kanten an Armlöchern und Saum | Abreißetikett

Farbe	Größen	1	ab 72	ab 720
Coloured	XS - XXL	7,88	6,48	6,21

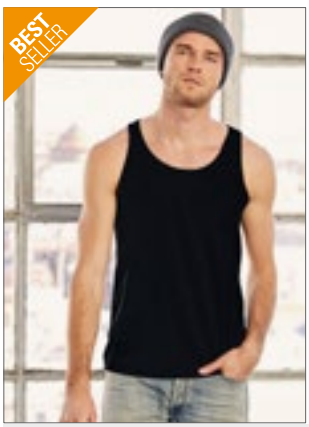





CV3480 | 3480 Unisex Jersey Tank Top

100% Baumwolle (Neon + Heather Farben: 52% Baumwolle / 48% Polyester), (Athletic Heather: 90% Baumwolle / 10% Polyester), (Triblend Farben: 50% Polyester / 25% Baumwolle / 25% Viskose)
XS, S, M, L, XL, XXL
145 g/m² Canvas

BLACK | BLUE TRIBLEND (HEATHER) | CHARCOAL-BLACK TRIBLEND (HEATHER) | GREEN TRIBLEND (HEATHER) | GREY TRIBLEND (HEATHER) | HEATHER NAVY | HEATHER SLATE | NAVY | RED | RED TRIBLEND (HEATHER) | TRUE ROYAL | TRUE ROYAL TRIBLEND (HEATHER) | WHITE

Gekämmte Ringspun-Airlume-Baumwolle | Für den Einzelhandel geeignet | Unisex | Seitennähte | Farben Neon Blue, Neon Green und Neon Yellow: 125 g/m²

Farbe	Größen	1	ab 96	ab 960
Coloured	XS - XL	7,34	6,36	6,20
Coloured	XXL	9,30	8,06	7,85
Heather Colours	XS - XL	7,50	6,50	6,33
Heather Colours	XXL	9,47	8,19	7,98
Triblend Colours	XS - XL	8,49	7,37	7,17
Triblend Colours	XXL	10,46	9,06	8,82



BELLA+CANVAS

BL8800 | 8800 **Flowy Racerback Tank Top**

65% Polyester / 35% Viskose (Marble Farben: 91% Polyester / 9% Baumwolle), (Neon Farben: 65% Polyester / 35% Viskose)

S, M, L, XL

125 g/m² Bella

BLACK | CORAL | DARK GREY HEATHER | MARBLE BLUE (HEATHER) | MARBLE RED (HEATHER) | MARBLE WHITE (HEATHER) | MINT | NEON PINK | PEBBLE BROWN | RED | SOFT PINK | TRUE ROYAL | WHITE

Gekettelter Saum | Racerback-Nähte sind optisch unversäumt und erscheinen „ausgerissen" | Racerback | Mit Seitennaht | Lockerer, bequemer Schnitt | Tops in Heather / Neon Pink oder Heather / White gleichmäßig quergestreift

Farbe	Größen	1	ab 72	ab 720
Coloured	S - XL	10,16	8,81	8,57



BELLA+CANVAS





CV3483 | 3483 **Unisex Jersey Muscle Tank**

100% Baumwolle (Dark Grey Heather: 52% Baumwolle / 48% Polyester)

S, M, L, XL, XXL

145 g/m² Canvas

BLACK | DARK GREY HEATHER | WHITE

Mit Seitennaht | Für den Einzelhandel geeignet | Gekämmte Ringspun-Baumwolle

Farbe	Größen	1	ab 72	ab 720
Coloured	S - XL	7,50	6,50	6,33
Coloured	XXL	9,47	8,19	7,98



mantis one by mantis





P133 | M133 **One Drop Armhole Vest**

100% Baumwolle (Heather Grey Melange: 85% Baumwolle / 15% Viskose)

XS, S, M, L, XL

150 g/m² Mantis

BLACK | HEATHER GREY MELANGE | WHITE

Zertifizierung als Bio-Baumwolle in Arbeit | Tiefer Armausschnitt | Schmale Einfassung an Hals-und Armausschnitt | Hoch geschnittenes Rückenteil | Modische Passform | Abreißbares Größenetikett

Farbe	Größen	1	ab 50	ab 500
Coloured	XS - XL	7,88	6,83	6,32



BEST SELLER







SFM236 | SF236 **Men´s Muscle Vest**

60% Baumwolle / 40% Polyester (Heather Grey: 85% Baumwolle / 15% Viskose)

S, M, L, XL, XXL

140 g/m² SF Men

BLACK | BRIGHT RED | HEATHER GREY | ROYAL | WHITE

Racerback | Lang geschnitten | Abgesetzte Einfassung des Halsausschnitts und der Armlöcher | Gerader Saum mit Doppelnaht | Entfernbares SF (Skinnifit) Label

Farbe	Größen	1	ab 36	ab 360
Coloured	S - XXL	8,45	6,95	6,68









SF234 | SK234 **Women´s Slounge Vest**

60% Baumwolle / 40% Polyester

XS, S, M, L, XL, XXL

140 g/m² SF Women

BLACK | WHITE

Abreißetikett | Legere Passform | Abgesteppte Einfassung an Hals und Armlöchern aus gleichem Material | U-Ausschnitt und tiefer Rückenausschnitt | Abgerundeter Saum mit etwas länger geschnittenem Rückenteil

Farbe	Größen	1	ab 12 (S ab 72)	ab 120 (S ab 720)
Coloured	XS - XXL	7,88	6,48	6,21
Coloured	S - XL	7,88	6,48	6,21



mantis





P82 | M82 **Women´s Raw Tank T**

100% Baumwolle

S, M, L, XL

150 g/m² Mantis

BLACK | WHITE

Zertifizierung als Bio-Baumwolle in Arbeit | Single-Jersey | Locker geschnittenes Tank Top | Moderner Schnitt | Länger geschnitten | Schmaler Ripp-Halsausschnitt | Ungesäumtes Armloch | Abreißbares Größenetikett

Farbe	Größen	1	ab 50	ab 500
Coloured	S - XL	8,22	7,13	6,60



mantis



NEW COLOUR

P92 | M92 **Women´s Loose Fit Vest**

100% Baumwolle (Charcoal Grey Melange: 60% Baumwolle / 40% Polyester), (Natural Melange: 80% Baumwolle / 20% Polyester)

XS, S, M, L, XL, XXL

125 g/m² Mantis

XS, S, M, L, XL, XXL

BLACK | WHITE

S, M, L, XL

CHARCOAL GREY MELANGE | NATURAL MELANGE | SOFT OLIVE

Zertifizierung als Bio-Baumwolle in Arbeit, ringgesponnen und gekämmt | Single-Jersey | Moderne, legere Passform | Geschwungener Saum | Schmale Einfassung an Hals-und Armausschnitt | Saum mit Zwillingsnadel | Abreißbares Größenetikett im Nacken

Farbe	Größen	1	ab 50	ab 500
Coloured	XS - XXL	7,35	6,38	5,91



NEXT LEVEL APPAREL



NX5013 | 5013 **Ladies´ Festival Muscle Tank**

65% Polyester / 35% Baumwolle

XS, S, M, L, XL, XXL

120 g/m² Next Level Apparel

ANTIQUE DENIM | ANTIQUE GOLD | ASH
BLACK | CHARCOAL (CVC) | DESERT PINK
ROYAL PINE | SHIRAZ | SMOKED PAPRIKA
STONEWASH DENIM | STONEWASH GREEN | WHITE

65% Polyester / 35% gekämmte Ringspun-Baumwolle | Rundhalsausschnitt | Lässiges Muscle Fit-Tanktop | Übergroße Armlöcher mit Saum | 1x1 eingenähter Babyripp-Kragen | Mit Seitennaht | Leicht länger geschnittener hinterer Saum | Abreißetikett | Seidige Qualität | Leicht | Geeignet für Sublimationsdruck

Farbe	Größen	1	ab 72	ab 720
Coloured	XS - XL	8,00	6,90	6,18
Coloured	XXL	8,82	8,21	6,83



NEXT LEVEL APPAREL



NX5033 | 5033 **Ladies´ Festival Tank**

65% Polyester / 35% Baumwolle

XS, S, M, L, XL, XXL

120 g/m² Next Level Apparel

ANTIQUE DENIM | ANTIQUE GOLD | ASH
BLACK | CHARCOAL (CVC) | DESERT PINK
ROYAL PINE | SHIRAZ | SMOKED PAPRIKA
STONEWASH DENIM | STONEWASH GREEN | WHITE

65% Polyester/35% gekämmte, ringgesponnene Baumwolle | U-Ausschnitt | Ausschnitt und Armlöcher mit Saum | Mit Seitennaht | Abgerundeter Saum | Feminine Drapierung | Abreißetikett | Seidige Qualität | Leicht | Geeignet für Sublimationsdruck

Farbe	Größen	1	ab 72	ab 720
Coloured	XS - XL	8,10	6,84	6,26
Coloured	XXL	8,90	8,22	6,89



NEXT LEVEL APPAREL



NX6733 | 6733 **Ladies´ Tri-Blend Racerback Tank Top**

50% Polyester / 25% Baumwolle / 25% Viskose

XS, S, M, L, XL, XXL

145 g/m² Next Level Apparel

HEATHER WHITE (TRI-BLEND) | MILITARY GREEN (TRI-BLEND) | PREMIUM HEATHER (TRI-BLEND)
PURPLE RUSH (TRI-BLEND) | TAHITI BLUE (TRI-BLEND) | VINTAGE BLACK (TRI-BLEND)
VINTAGE NAVY (TRI-BLEND) | VINTAGE PINK (TRI-BLEND) | VINTAGE RED (TRI-BLEND)
VINTAGE ROYAL (TRI-BLEND)

Triblend-Jersey | 50 % Polyester/25 % gekämmte, ringgesponnene Baumwolle/25 % Viskose | Satin-Label

Farbe	Größen	1	ab 72	ab 720
Coloured	XS - XL	7,40	6,33	5,72
Coloured	XXL	9,29	7,95	7,19



BELLA+CANVAS



Label

BL8802 | 8802 **Women´s Flowy Side Slit Tank**

65% Polyester / 35% Viskose

S, M, L, XL

125 g/m² Bella

ATHLETIC HEATHER | BLACK | DARK GREY HEATHER
HEATHER NAVY | PEACH | WHITE

Mit Seitennaht | Legere, weite Passform | U-Ausschnitt | Seitenschlitz

Farbe	Größen	1	ab 72	ab 720
Coloured	S - XL	10,16	8,81	8,57



BELLA+CANVAS



Label

BL8430 | 8430 **Triblend Racerback Tank Top**

50% Polyester / 25% Baumwolle / 25% Viskose

S, M, L, XL

128 g/m² Bella

CHARCOAL-BLACK TRIBLEND (HEATHER) | GREY TRIBLEND (HEATHER)

50% Polyester / 25% gekämmte, ringgesponnene Baumwolle / 25% Viscose | Racerback | Mit Seitennaht | Länger geschnitten | Schlanke Passform | BellaCanvasTriblendT

Farbe	Größen	1	ab 72	ab 720
Coloured	S - XL	8,18	7,07	6,90

FASHION T-SHIRTS (ÄRMELLOS)





BL8809 | 8809 **Women´s Flowy High Neck Tank**

65% Polyester / 35% Viskose
S, M, L, XL
125 g/m² Bella

BLACK | DARK GREY HEATHER | HEATHER STONE
MAUVE | PEACH | WHITE

Kastiger Schnitt | Hochgeschlossen | Rückennaht | Legere, locker fallende Passform

Farbe	Größen	1	ab 72	ab 720
Coloured	S - XL	10,16	8,81	8,57



BY019 | BY019 **Ladies´ Tanktop**

100% Baumwolle
XS, S, M, L, XL, XXL, 3XL, 4XL, 5XL
140 g/m² Build Your Brand

BLACK | WHITE

Single-Jersey | Neutrales Größenlabel ohne Branding, für Nackendruck geeignet | Doppelte Nähte am Saum | Modisch lang und weit geschnitten

Farbe	Größen	1	ab 160 (XXL ab 140)	ab 1600 (XXL ab 1400)
Coloured	XS - XL	4,94	4,43	4,17
Coloured	XXL - 5XL	5,87	5,25	4,95







BY020 | BY020 **Ladies´ Loose Tank**

100% Baumwolle
XS, S, M, L, XL
110 g/m² Build Your Brand

BLACK

Leichter Single-Jersey | Neutrales Größenlabel | Tiefer, paspelierter Armausschnitt | Paspelierter, weiter Rundhalsausschnitt | Doppelnähte am Saum | Lang geschnitten

Farbe	Größen	1	ab 160	ab 1600
Black	XS - XL	4,94	4,43	4,17







BY038 | BY038 **Ladies´ Neckholder Shirt**

95% Baumwolle / 5% Elasthan
XS, S, M, L, XL
180 g/m² Build Your Brand

BLACK

Stretch-Jersey | Neutrales Größenlabel ohne Branding | Modisch abgerundeter Saum | Zwei Träger zum Schnüren | Tailliert geschnitten

Farbe	Größen	1	ab 100	ab 1000
Black	XS - XL	5,78	5,18	4,88







BY134 | BY134 **Ladies´ Turtleneck Short Top**

95% Baumwolle / 5% Elasthan
XS, S, M, L, XL, XXL, 3XL, 4XL, 5XL
180 g/m² Build Your Brand

BLACK | WHITE

Sportliches Short Top | Moderner Schnitt | Baumwolle mit Stretchanteil | Leichter Turtle Neck

Farbe	Größen	1	ab 100	ab 1000
Coloured	XS - XL	6,60	5,93	5,57
Coloured	XXL - 5XL	7,53	6,75	6,35







JN8017 | 8017 **Ladies´ Slub-Top**

100% Baumwolle
XS, S, M, L, XL, XXL
130 g/m² James+Nicholson

CHILI | DENIM | DUSTY OLIVE
GRAPHITE (SOLID) | HORIZON BLUE | LIGHT GREY
SOFT PINK

Damen Tank-Top im Vintage-Look | Single Jersey aus Flammgarn und gekämmter, ringgesponnener Bio-Baumwolle | Aufwändige Spray Print Technik | Doppellagiger Rollsaum | Hals- und Armausschnitt mit schmalen Bündchen | Leicht tailliert

Farbe	Größen	1	ab 50	ab 500
Coloured	XS - XXL	10,20	9,53	9,23





L223 | 00579 **Women´s T-Back Tank Top Moka**

100% Baumwolle
XS, S, M, L, XL
115 g/m² SOL´S

AQUA | BURNT ORANGE | DARK GREY (SOLID)
DEEP BLACK | JADE GREEN | RASPBERRY
RED | WHITE

100 % gekämmte Ringspun-Baumwolle | T-Back-Top | Unten abgerundet | Geschnitten und genäht | Lockere Passform | Größenlabel ohne Markenbranding im Nacken | Sheer-Jersey, sehr weich und modisch

Farbe	Größen	1	ab 50	ab 500
White	XS - XL	6,59	5,36	5,13
Coloured	XS - XL	7,88	6,41	6,15





L173 | 01223 **Unisex Tank Top Jamaica**

100% Polyester
XS, S, M, L, XL, XXL
120 g/m² SOL´S

BLACK | NEON GREEN | NEON ORANGE
WHITE

Tiefe Armausschnitte | Geschnitten und genäht | Geeignet für Sublimationsdruck

Farbe	Größen	1	ab 50	ab 500
Coloured	XS - XXL	5,73	4,86	4,55







BU9111 | 9111 **Heathered Tank Top**

65% Baumwolle / 35% Polyester
S, M, L, XL, XXL, 3XL
173 g/m² Burnside

HEATHER CHARCOAL | HEATHER GREEN | HEATHER NAVY
HEATHER RED

Halsausschnitt und Armlöcher schwarz paspeliert | Zierstich-Saumeinfassung | Unisex-Style

Farbe	Größen	1	ab 12	ab 120
Coloured	S - XL	6,92	5,90	5,54
Coloured	XXL - 3XL	7,55	6,44	6,05







BY009 | BY009 **Mesh Tanktop**

100% Polyester
S, M, L, XL, XXL, 3XL, 4XL, 5XL
130 g/m² Build Your Brand

BLACK/WHITE | WHITE/BLACK

Polyester-Mesh | Neutrales Größenlabel ohne Branding, für Nackendruck geeignet | 2-farbiges Ripp-Bündchen an Arm- und Halsöffnung | Doppelte Nähte am Saum | Lang geschnitten

Farbe	Größen	1	ab 100	ab 1000
Coloured	S - XXL	8,28	7,43	6,99
Coloured	3XL - 5XL	9,95	8,93	8,40







BL6003 | 6003 **Women´s Jersey Muscle Tank**

100% Baumwolle (Athletic Heather: 90% Baumwolle / 10% Polyester), (Heather Farben: 52% Baumwolle / 48% Polyester)
S, M, L, XL
Bella

ATHLETIC HEATHER | BLACK | DARK GREY HEATHER
HEATHER DEEP TEAL | HEATHER PEACH | LILAC
MAUVE | MILITARY GREEN | NAVY
WHITE

Gekämmte und ringgesponnene Airlume-Baumwolle | Mit Seitennaht | Lockere Passform | Tief ausgeschnittener Ärmelansatz | Abreißetikett | Einlaufvorbehandelt

Farbe	Größen	1	ab 72	ab 720
Coloured	S - XL	6,18	5,37	5,22
Heather Colours	S - XL	6,38	5,52	5,37







BL6008 | 6008 **Women´s Jersey Racerback Tank**

100% Baumwolle (Athletic Heather: 90% Baumwolle / 10% Polyester), (Heather Farben: 52% Baumwolle / 48% Polyester)
S, M, L, XL
Bella

ATHLETIC HEATHER | BLACK | DARK GREY HEATHER
HEATHER MAUVE | MAROON | MILITARY GREEN
NAVY | RED | SUNSET
TRUE ROYAL | WHITE

Gekämmte und ringgesponnene Airlume-Baumwolle | Mit Seitennaht | Racerback | Lockere Passform | Abreißetikett | Einlaufvorbehandelt

Farbe	Größen	1	ab 72	ab 720
Coloured	S - XL	6,05	5,24	5,10
Heather Colours	S - XL	6,18	5,37	5,22







XO1460 | 1460 Men´s V-Neck T-Shirt Long Sleeve

100% Baumwolle
XS, S, M, L, XL, XXL, 3XL
140 g/m² X.O by Promodoro

BLACK | BRIGHT ROSE | HEATHER NAVY | PETROL | STEEL GREY (SOLID) | WHITE

Gekämmte Baumwolle | Elegantes weiches Griffgefühl | Elastisch | Kragenfassung in self fabric | Neutrales Grössenetikett | Verstärkte Schulternähte | Doppelnähte | Seitennähte | Schmal geschnitten

Farbe	Größen	1	ab 100	ab 1000
Coloured	XS - XXL	8,61	8,27	7,95
Coloured	3XL	9,90	9,51	9,15
Heather Navy	XS - XXL	10,07	9,68	9,30
Heather Navy	3XL	11,57	11,13	10,70







XO1560 | 1560 Women´s V-Neck T-Shirt Long Sleeve

100% Baumwolle
XS, S, M, L, XL, XXL, 3XL
140 g/m² X.O by Promodoro

BLACK | BRIGHT ROSE | HEATHER NAVY | PETROL | STEEL GREY (SOLID) | WHITE

Gekämmte Baumwolle | Elegantes weiches Griffgefühl | Elastisch | Kragenfassung in self fabric | Neutrales Grössenetikett | Verstärkte Schulternähte | Doppelnähte | Seitennähte | Schmal geschnitten

Farbe	Größen	1	ab 100	ab 1000
Coloured	XS - XXL	8,19	7,88	7,56
Coloured	3XL	9,41	9,05	8,70
Heather Navy	XS - XXL	9,65	9,27	8,91
Heather Navy	3XL	11,09	10,67	10,25







BCTM070 | TM070 Men´s Inspire Long Sleeve T

100% Baumwolle (Sport Grey: 90% Baumwolle / 10% Viskose)
S, M, L, XL, XXL, 3XL
140 g/m² B&C

BLACK | COBALT BLUE | FIRE RED | NAVY BLUE | SPORT GREY (HEATHER) | WHITE

100% gekämmte, ringgesponnene Bio-Baumwolle | Kein B&C Nacken-Label | Bequeme Länge | Seitennähte | Langärmelig | Medium-Fit | Dünne Kragenrippe | Kragen- und Schulternähte sind mit einem weichen Kantenband verstärkt | Weiches Bio-Jersey | Sehr weiche und ebenmäßige Oberfläche | B&C Collection ist Mitglied der Fair Wear Foundation

Farbe	Größen	1	ab 50	ab 500
White	S - 3XL	7,95	7,08	6,59
Coloured	S - 3XL	8,78	7,82	7,23







BCTW071 | TW071 Women´s Inspire Long Sleeve T

100% Baumwolle (Sport Grey: 90% Baumwolle / 10% Viskose)
XS, S, M, L, XL, XXL
140 g/m² B&C

BLACK | COBALT BLUE | FIRE RED | NAVY BLUE | SPORT GREY (HEATHER) | WHITE

100% gekämmte, ringgesponnene Bio-Baumwolle | Kein B&C Nacken-Label | Bequeme Länge | Seitennähte | Legerer Medium-Fit | Dünne Kragenrippe | Die Kragenrückseite ist mit einem weichen Kantenband verstärkt | Bio-Jersey | Weiche und ebenmäßige Oberfläche | B&C Collection ist Mitglied der Fair Wear Foundation

Farbe	Größen	1	ab 50	ab 500
White	XS - XXL	7,95	7,08	6,59
Coloured	XS - XXL	8,78	7,82	7,23







BL8850 | 8850 Flowy Long Sleeve Off The Shoulder Tee

65% Polyester / 35% Viskose
S, M, L, XL
125 g/m² Bella

BLACK | WHITE

Strick-Bündchen an den Ärmeln und am Saum | Mittelnaht am Rücken | Fledermausärmel | Mit Seitennaht | Lockerer, bequemer Schnitt

Farbe	Größen	1	ab 48	ab 480
Coloured	S - XL	13,50	11,70	11,40



BELLA+CANVAS

BL8852 | 8852 **Flowy Long Sleeve T-Shirt**

65% Polyester / 35% Viskose
S, M, L, XL
125 g/m² Bella

BLACK | DARK GREY HEATHER | WHITE

Ärmel aus 2x1 Poly-Viskose | Abgerundeter Saum | Tief angesetzte Ärmel | Mit Seitennaht | Lockerer, bequemer Schnitt

Farbe	Größen	1	ab 48	ab 480
Coloured	S - XL	13,50	11,70	11,40



NEW

BUILD YOUR BRAND



BY198 | BY198 **Oversized Cut On Sleeve Longsleeve**

100% Baumwolle
XS, S, M, L, XL, XXL, 3XL, 4XL, 5XL
220 g/m² Build Your Brand

BLACK | SAND | WHITE

Single Jersey | Oversized fit | Gerippter Rundhalsausschnitt | Überschnittene Schultern

Farbe	Größen	1	ab 70	ab 700
Coloured	XS - XXL	13,29	11,93	11,22
Coloured	3XL - 5XL	14,97	13,43	12,65



écologie. by AWDis



EA021 | EA021 **Erawan Organic Long Sleeve Tee**

100% Baumwolle
XS, S, M, L, XL, XXL
150 g/m² Ecologie

ARCTIC WHITE | JET BLACK

100% Bio-Baumwolle | Single-Jersey | Gerippter Kragen | Nackenband | Seitennähte – nicht-röhrenförmiger Body | Saum und Ärmel mit Zwillingsnadel-Detail | Eingesetzte Ärmel | Rundhalsausschnitt | Modische Passform | Lange Ärmel | Größenetikett nur für einfaches Rebranding

Farbe	Größen	1	ab 50	ab 500
Coloured	XS - XXL	12,68	10,49	10,01



NL NEXT LEVEL APPAREL



NX6071 | 6071 **Men´s Long Sleeve Tri-Blend T-Shirt**

50% Polyester / 25% Baumwolle / 25% Viskose
XS, S, M, L, XL, XXL
145 g/m² Next Level Apparel

HEATHER WHITE (TRI-BLEND) | INDIGO (TRI-BLEND) | MILITARY GREEN (TRI-BLEND)
PREMIUM HEATHER (TRI-BLEND) | VINTAGE BLACK (TRI-BLEND) | VINTAGE NAVY (TRI-BLEND)
VINTAGE RED (TRI-BLEND) | VINTAGE ROYAL (TRI-BLEND)

Triblend-Jersey | 50 % Polyester/25 % gekämmte Ringspun-Baumwolle/25 % Viskose | Rundhalsausschnitt | Eingesetzter 1x1-Feinripp-Kragen aus Triblend-Gewebe | Satin-Label

Farbe	Größen	1	ab 72	ab 720
Coloured	XS - XL	13,94	12,57	10,79
Coloured	XXL	15,80	14,15	12,23



JustTs AWDis



JT002 | JT002 **Long Sleeve Tri-Blend T**

50% Polyester / 25% Viskose / 25% Baumwolle
S, M, L, XL, XXL
160g/m² Just Ts

HEATHER CHARCOAL | HEATHER GREY | HEATHER NAVY
SOLID BLACK | SOLID WHITE

Moderne Passform | Langärmelig | Größenetikett nur für einfaches Rebranding | Stilvolles und hautsympathisches Triblend-Gewebe | Oberfläche ideal für Drucke oder Verzierungen | Nackenband | Gerippter Rundhalsausschnitt | Weiches Material | Eingesetzte Ärmel | Ärmel und unterer Saum mit Zwillingsnadelstich-Detail | Produktion mit Worldwide Responsible Accredited Production (WRAP)-Zertifizierung

Farbe	Größen	1	ab 48	ab 480
Coloured	S - XXL	10,85	8,99	8,57



JustTs AWDis



JT002F | JT002F **Women´s Long Sleeve Tri-Blend T**

50% Polyester / 25% Viskose / 25% Baumwolle
XS, S, M, L, XL
160 g/m² Just Ts

HEATHER CHARCOAL | HEATHER GREY | HEATHER NAVY
SOLID BLACK | SOLID WHITE

Damenschnitt mit Seitennähten | Langärmelig | Größenetikett nur für einfaches Rebranding | Stilvolles und hautsympathisches Triblend-Gewebe | Oberfläche ideal für Drucke oder Verzierungen | Nackenband | Gerippter Rundhalsausschnitt | Weiches Material | Doppelnähte an Ärmeln und unterem Saum | Produktion mit Worldwide Responsible Accredited Production (WRAP)-Zertifizierung

Farbe	Größen	1	ab 48	ab 480
Coloured	XS - XL	10,85	8,99	8,57







NE61050 | O61050 **Men´s Long Sleeve T-Shirt**

100% Baumwolle
XS, S, M, L, XL, XXL, 3XL
155 g/m² Neutral

XS, S, M, L, XL, XXL, 3XL

BLACK	NAVY	SPORT GREY	WHITE

S, M, L, XL, XXL, 3XL

BORDEAUX	BOTTLE GREEN	CHARCOAL	DARK HEATHER
DUSTY INDIGO	DUSTY MINT	GREEN	LIGHT BLUE
LIGHT PINK	LIME	MILITARY	ORANGE
PINK	RED	ROYAL	SAPPHIRE
TEAL	WHITE - NAVY (STRIPED)	YELLOW	

Zertifizierte Fairtrade-Baumwolle | Gekämmte Bio-Baumwolle | Single-Jersey Strick | Moderne Passform | Lange Ärmel | Elasthan Ripp am Halsausschnitt | Inneres Nackenband

Farbe	Größen	1	ab 100	ab 1000
Coloured	XS - 3XL	12,21	10,47	10,04
White - Navy (Striped)	S - 3XL	17,82	15,27	14,64

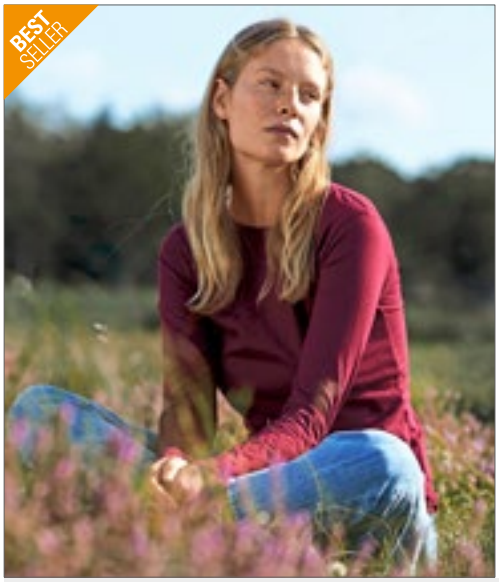





NE81050 | O81050 **Ladies´ Long Sleeve T-Shirt**

100% Baumwolle
XS, S, M, L, XL, XXL
155 g/m² Neutral

BLACK	BORDEAUX	BOTTLE GREEN	CHARCOAL
DARK HEATHER	DUSTY INDIGO	DUSTY MINT	GREEN
LIGHT BLUE	LIGHT PINK	LIME	MILITARY
NAVY	ORANGE	PINK	RED
ROYAL	SAPPHIRE	SPORT GREY	TEAL
WHITE	WHITE - NAVY (STRIPED)	YELLOW	

Fairtrade-zertifizierte Baumwolle | Gekämmte Bio-Baumwolle | Single-Jersey Strick | Moderne Passform | Lange Ärmel | Elasthan Ripp am Halsausschnitt | Inneres Nackenband

Farbe	Größen	1	ab 100	ab 1000
Coloured	XS - XXL	12,21	10,47	10,04
White - Navy (Striped)	XS - XXL	17,82	15,27	14,64







NE81006 | O81006 **Ladies´ Three Quarter Sleeve T-Shirt**

100% Baumwolle
XS, S, M, L, XL, XXL
155 g/m² Neutral

BLACK	BORDEAUX	NAVY
RED	SPORT GREY	WHITE

Fairtrade-zertifizierte Baumwolle | Zertifizierte, gekämmte Bio-Baumwolle | Single-Jersey Strick | 3/4-Ärmel | Elasthan Ripp am Halsausschnitt | Nackenband innen

Farbe	Größen	1	ab 100	ab 1000
Coloured	XS - XXL	11,19	9,59	9,20







K510 | KK510 **Fashion Fit Long Sleeve Superwash® 60° Tee**

65% Polyester / 35% Baumwolle
XS, S, M, L, XL, XXL, 3XL
160 g/m² Kustom Kit

BLACK	DARK GREY MARL	NAVY

1x1 Ripp-Kragen | Nacken- und Schulterband aus dem gleichen Stoff wie Hauptstoff | Abgesteppter, vorderer Halsbesatz | Saum und Ärmelbündchen mit Doppelnaht | Kustom Kit® – Abreißetikett am Nacken

Farbe	Größen	1	ab 60 (3XL ab 30)	ab 600 (3XL ab 300)
Coloured	XS - XXL	10,94	9,83	9,35
Coloured	3XL	10,94	9,83	9,35







S9040 | ST9040 **Morgan Long Sleeve**

100% Baumwolle
S, M, L, XL
160 g/m² Stedman®

BLACK OPAL	MARINA BLUE	SLATE GREY (SOLID)
WHITE		

Body Fit | Ringspinn-Baumwolle | Single-Jersey | Eingefasster Ripp-Kragen | Seitennähte | Kleines Größenetikett im Nacken | Pflege-Etikett in der Seitennaht | Waschbar bei 40 °C

Farbe	Größen	1	ab 24	ab 240
White	S - XL	9,12	7,98	7,46
Coloured	S - XL	9,78	8,57	8,01





S9620 | ST9620 Clive Long Sleeve

95% Baumwolle / 5% Elasthan (Grey Heather:
82% Baumwolle / 14% Viskose / 4% Elasthan)

S, M, L, XL, XXL

170 g/m² Stedman®

BLACK OPAL | GREY HEATHER | SLATE GREY (SOLID) | WHITE

95% gekämmte, ringgesponnene Baumwolle / 5% Elasthan | Single-Jersey, „Full-Feeder“ | Schmaler Kragen | Kontrastfarbenes Nackenband | Schmaler Ärmelsaum | Verstärkte Schulternaht | Pflegeetikett in der Seitennaht | Kleines Größenetikett im Nacken | Seitennähte | Body Fit

Farbe	Größen	1	ab 24	ab 240
White	S - XXL	12,08	10,56	9,87
Coloured	S - XXL	13,10	11,46	10,71





S9720 | ST9720 Claire Long Sleeve Women

95% Baumwolle / 5% Elasthan (Grey Heather:
82% Baumwolle / 14% Viskose / 4% Elasthan)

S, M, L, XL

170 g/m² Stedman®

BLACK OPAL | CUPCAKE PINK | GREY HEATHER | MARINA BLUE | WHITE

95% gekämmte Ringspinn-Baumwolle / 5% Elasthan | Single-Jersey, „Full-Feeder“ | Schmaler Kragen | Verstärkte Schulternaht | Kontrastfarbenes Nackenband | Schmaler Ärmelsaum | Weiter, moderner Halsausschnitt | Kleines Größenetikett im Nacken | Pflegeetikett in der Seitennaht | Seitennähte | Body Fit | Waschbar bis 40 °C

Farbe	Größen	1	ab 24	ab 240
White	S - XL	11,31	9,89	9,26
Coloured	S - XL	12,89	11,30	10,56





SFM259 | SF259 Men´s Long Sleeved Longline T

100% Baumwolle

S, M, L, XL, XXL

140 g/m² SF Men

BLACK

Single-Jersey | Abreißetikett | Normale Passform an Brust und Schultern | Extralang, mit verlängertem Rückenteil | Zwillingsnadelstich | Gerippter Stretchkragen mit Nackenband

Farbe	Größen	1	ab 36	ab 360
Black	S - XXL	11,15	9,17	8,81





SFM124 | SF124 Men´s Feel Good Long Sleeved Stretch T

96% Baumwolle / 4% Elasthan (Heather Grey:
81% Baumwolle / 15% Viskose / 4% Elasthan)

S, M, L, XL, XXL

165 g/m² SF Men

BLACK | HEATHER GREY | WHITE

Moderner, langer Schnitt | Gerippter Rundhalsausschnitt mit Nackenband | Enzymgewaschen für einzigartig weiches Tragegefühl | Doppelnähte an Ärmeln und Saum | Entfernbares SF (Skinnifit) Label

Farbe	Größen	1	ab 36	ab 360
Coloured	S - XXL	13,40	11,01	10,58

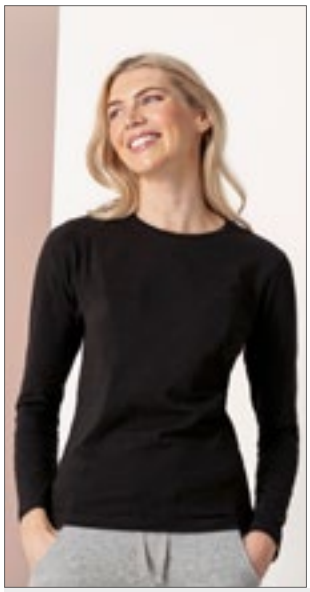



SF124 | SK124 Women´s Feel Good Long Sleeved Stretch T

96% Baumwolle / 4% Elasthan (Heather Blue:
65% Polyester / 30% Baumwolle / 5% Elasthan),
(Heather Grey: 81% Baumwolle / 15% Viskose /
4% Elasthan)

XS, S, M, L, XL, XXL

165 g/m² SF Women

BLACK | HEATHER BLUE | HEATHER GREY | WHITE

Gerippter Rundhalsausschnitt mit Nackenband | Moderner, langer Schnitt | Enzymgewaschen für einzigartig weiches Tragegefühl | Doppelnähte an Ärmeln und Saum | Entfernbares SF (Skinnifit) Label

Farbe	Größen	1	ab 72	ab 720
Coloured	XS - XXL	11,15	9,17	8,81





SF263 | SK263 Women´s Slounge Top

100% Viskose

XS, S, M, L, XL

170 g/m² SF Women

BLACK

Abreißetikett | Lounge-Top für Frauen mit langen Ärmeln und elasthanverstärkten Schulternähten | Abgerundeter Saum mit Besatz aus identischem Material | Drop-tail-Schnitt | Halsausschnitt aus identischem Material | Flachnaht an Schultern, Seite und Mittelnaht hinten | Doppelnähte an Hals, Ärmeln, Bund und Saum

Farbe	Größen	1	ab 36	ab 360
Black	XS - XL	14,63	12,03	11,55





BY091 | BY091 **Long Sleeve Tee With Cuffrib**

100% Baumwolle
XS, S, M, L, XL, XXL
200 g/m² Build Your Brand

XS, S, M, L, XL, XXL
BLACK WHITE
S, M, L, XL, XXL
HEATHER GREY OLIVE

Langarmshirt mit Ripp-Bündchen | Rundhalsausschnitt | Breit gerippte Ärmelbündchen





BY041 | BY041 **Ladies´ Viscose Long Sleeve**

95% Viskose / 5% Elasthan
XS, S, M, L, XL
170 g/m² Build Your Brand

BLACK

Single-Jersey | Neutrales Größenlabel ohne Branding | Für Nackendruck geeignet | Bündchen mit Saum | Extra lang

Farbe	Größen	1	ab 70	ab 700
Coloured	XS - XXL	11,28	10,13	9,53

Farbe	Größen	1	ab 80	ab 800
Black	XS - XL	11,63	10,43	9,83





TJ530 | 530 **Men´s Long Sleeve Interlock Tee**

100% Baumwolle
S, M, L, XL, XXL, 3XL
220 g/m² Tee Jays

BLACK DARK GREY (SOLID) NAVY
WHITE

Bio-Baumwolle | Doppelt genäht | Enzym- und silikongewaschen | Taillierter Schnitt | Doppelt einlaufvorbehandelt | Gekämmte, ringgesponnene, langfaserige Baumwolle





TJ590 | 590 **Women´s Long Sleeve Interlock Tee**

100% Baumwolle
S, M, L, XL, XXL, 3XL
220 g/m² Tee Jays

BLACK DARK GREY (SOLID) NAVY
WHITE

Bio-Baumwolle | Doppelt genäht | Enzym- und silikongewaschen | Ripp-Kragen mit Elasthan | Doppelt einlaufvorbehandelt | Gekämmte, ringgesponnene, langfaserige Baumwolle | Taillierter Schnitt





TJ460 | 460 **Women´s Stretch 3/4 Sleeve Tee**

90% Baumwolle / 10% Elasthan
S, M, L, XL, XXL, 3XL
195 g/m² Tee Jays

BLACK LIGHT BLUE NAVY
WHITE

Doppelt genäht | Ripp-Kragen mit Elasthan | Enzymspülung | Full Feeder-Elasthan | Gekämmte, ringgesponnene Baumwolle | Verstärkte Schulternähte

Farbe	Größen	1	ab 50	ab 500
Coloured	S - XXL	15,33	14,07	13,65
Coloured	3XL	16,23	14,88	14,43

Farbe	Größen	1	ab 50	ab 500
Coloured	S - XXL	15,33	14,07	13,65
Coloured	3XL	16,23	14,88	14,43

Farbe	Größen	1	ab 50	ab 500
Coloured	S - XXL	12,63	11,58	11,24
Coloured	3XL	13,53	12,39	12,02





P97 | M97 **Women´s Loose Fit Long Sleeve T**

100% Baumwolle
S, M, L, XL
125 g/m² Mantis

BLACK | WHITE

Zertifizierung als Bio-Baumwolle in Arbeit, ringgesponnen und gekämmt | Single-Jersey | Weiter Halsausschnitt | Moderne Passform | Raglan-Ärmel | Abgerundeter Saum mit leicht verlängertem Rückenteil | Abreißbares Größenetikett

Farbe	Größen	1	ab 50	ab 500
Coloured	S - XL	11,69	10,13	9,38





NX6411 | 6411 **Unisex Sueded Long Sleeve Crew T**

60% Baumwolle / 40% Polyester
XS, S, M, L, XL, XXL, 3XL
145 g/m² Next Level Apparel

DARK HEATHER GREY (SUEDED) | HEATHER CHARCOAL (SUEDED) | HEATHER COOL BLUE (SUEDED) | HEATHER FOREST GREEN (SUEDED)
HEATHER MAROON (SUEDED) | HEATHER METAL (SUEDED) | MIDNIGHT NAVY | WHITE

Velours-Jersey | 60% gekämmte, ringgesponnene Baumwolle / 40% Polyester | Rundhalsausschnitt | Eingesetzter 1x1-Feinripp-Velourskragen | 5 cm breite Ripp-Bündchen | Mit Seitennaht | Abreißetikett

Farbe	Größen	1	ab 36	ab 360
Coloured	XS - XL	13,19	11,81	10,20
Coloured	XXL	14,28	12,75	11,04
Coloured	3XL	15,62	14,07	12,08







E4085 | 4085 **Women´s Slim Fit-T Long Sleeve**

95% Baumwolle / 5% Elasthan
XS, S, M, L, XL, XXL
180 g/m² Promodoro

BLACK

Figurbetont | Langarm-T-Shirt | Single-Jersey | 95% gekämmte Baumwolle / 5% Elasthan

Farbe	Größen	1	ab 50	ab 500
Black	XS - XXL	12,90	12,41	11,93

MY210 | MY210 **my mate - Unisex Long Sleeve**

100% Baumwolle (Heather Farben: 60% Baumwolle / 40% Polyester), (Heather Grey: 85% Baumwolle / 15% Viskose)
XS, S, M, L, XL, XXL, 3XL
160 g/m² Miners mate

BLACK/BLACK | BLACK/HEATHER BLACK
BURGUNDY/HEATHER BURGUNDY | GREY SOLID/HEATHER GREY
HEATHER GREY/GREY SOLID | NAVY/HEATHER NAVY
OLIVE/HEATHER OLIVE | WHITE/WHITE

Ringgesponnene Baumwolle | Modern Fit | Rundhalsausschnitt | Modisch schmaler Kragen | Nackenband | Neutrales Größenetikett im Kragen, seitlich versetzt | Entfernbares miners mate-Etikett | Raglan-Ärmel | Seitennähte | Doppelnähte | Einlaufvorbehandelt | Enzym- und silikongewaschen

Farbe	Größen	1	ab 80 (3XL ab 40)	ab 800 (3XL ab 400)
Coloured	XS - XXL	10,80	9,63	8,97
Coloured	3XL	10,80	9,63	8,97

NX6021 | 6021 **Unisex Tri-Blend Long Sleeve Hoody**

50% Polyester / 25% Baumwolle / 25% Viskose
XS, S, M, L, XL, XXL
145 g/m² Next Level Apparel

HEATHER WHITE (TRI-BLEND) | INDIGO (TRI-BLEND) | MILITARY GREEN (TRI-BLEND)
PREMIUM HEATHER (TRI-BLEND) | TAHITI BLUE (TRI-BLEND) | VINTAGE BLACK (TRI-BLEND)
VINTAGE NAVY (TRI-BLEND) | VINTAGE PURPLE (TRI-BLEND) | VINTAGE RED (TRI-BLEND)
VINTAGE ROYAL (TRI-BLEND)

Triblend-Jersey | 50 % Polyester/25 % gekämmte, ringgesponnene Baumwolle/25 % Viskose | Eingesetztes 1x1 Feinripp-Bündchen aus Triblend-Gewebe | Satin-Label

Farbe	Größen	1	ab 48	ab 480
Coloured	XS - XL	17,69	15,83	13,68
Coloured	XXL	19,40	17,54	15,00









JHK160 | TSULIBIZA **Ladies´ Vest Ibiza**

100% Baumwolle (Fluor: 100% Polyester)

S/M, L/XL

120 g/m² JHK

BLACK | FUCHSIA | FUCHSIA FLUOR | GOLD FLUOR | WHITE

Trägerhemd | Weiter Ausschnitt

Farbe	Größen	1	ab 50	ab 500
White	S/M - L/XL	3,38	2,93	2,75
Coloured	S/M - L/XL	3,74	3,24	3,05
Fluor Colours	S/M - L/XL	4,07	3,53	3,30

BY051 | BY051 **Ladies´ Oversized Tanktop**

100% Baumwolle (Heather Grey: 90% Baumwolle / 10% Viskose), (Charcoal: 60% Baumwolle / 40% Polyester)

XS, S, M, L, XL, XXL, 3XL, 4XL, 5XL

140 g/m² Build Your Brand

BLACK | CHARCOAL (HEATHER) | HEATHER GREY | OLIVE | WHITE

Neutrales Größenlabel ohne Branding | Für Nackendruck geeignet | Rippbündchen an Ärmelöffnung und Halsausschnitt | Doppelnähte am Saum | Oversized geschnitten

Farbe	Größen	1	ab 100	ab 1000
Coloured	XS - XL	4,59	4,13	3,87
Coloured	XXL - 5XL	5,45	4,88	4,59





BL6682 | 6682 **Women´s Racerback Cropped Tank**

52% Baumwolle / 48% Polyester

S, M, L, XL

125 g/m² Bella

HEATHER MAUVE | HEATHER OLIVE | SOLID BLACK BLEND | SOLID WHITE BLEND

52% gekämmte und ringgesponnene Baumwolle / 48% Polyester | Ungesäumtes Armloch | Racerback | Kurz geschnitten

Farbe	Größen	1	ab 72	ab 720
Coloured	S - XL	8,18	7,07	6,90

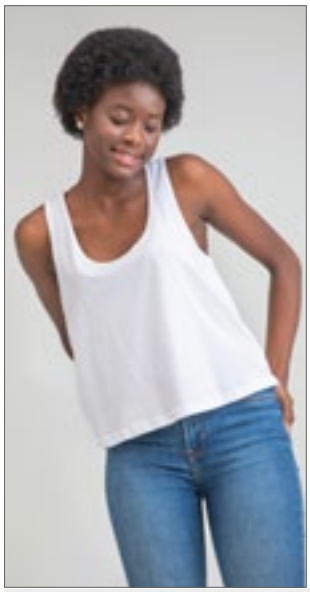



P127 | M127 **Women´s Crop Vest**

100% Baumwolle

S, M, L

150 g/m² Mantis

BLACK | WHITE

Zertifizierung als Bio-Baumwolle in Arbeit | Single-Jersey | Kurzes A-Linien-Top | Breite Träger | Schmale Einfassung an Hals-und Armausschnitt | Saum mit Zwillingsnadel | Abreißetikett

Farbe	Größen	1	ab 50	ab 500
Coloured	S - L	7,70	6,68	6,18





SF106 | SK106 **Women´s Cropped Top**

93% Baumwolle / 7% Elasthan

XS, S, M, L, XL

190 g/m² SF Women

BLACK | WHITE

Single-Jersey | Verkürztes Oberteil | Racer-Ausschnitt vorne und hinten | Doppelnähte an Saum, Kragen und Armausschnitten | Abreißetikett

Farbe	Größen	1	ab 36	ab 360
Coloured	XS - XL	5,97	4,91	4,71





SF170 | SK170 **Women´s High Neck Crop Vest**

96% Baumwolle / 4% Elasthan

XS, S, M, L

220 g/m² SF Women

BLACK | WHITE

Weicher, dehnbarer Single-Jersey | Abgesetzter Trichterkragen | Taillenlang geschnitten | Doppelnähte an Armlöchern und Saum | Abreißetikett

Farbe	Größen	1	ab 72	ab 720
Coloured	XS - L	8,90	7,31	7,02





SF237 | SK237 **Women´s Cropped Boxy T**

60% Baumwolle / 40% Polyester

XXS, XS, S, M, L, XL

140 g/m² SF Women

BLACK | WHITE

Abreißetikett | Kurz geschnittenes T-Shirt mit übergroßer, kastiger Passform | Gerippter Stretch-Halsausschnitt | Zwillingsnadelstich

Farbe	Größen	1	ab 12 (XS ab 72)	ab 120 (XS ab 720)
Coloured	XXS	8,22	6,75	6,50
Coloured	XS - XL	8,22	6,75	6,50

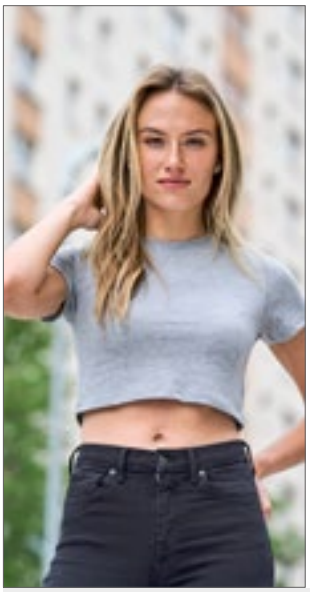



JT006 | JT006 **Women´s Tri-Blend Cropped T**

50% Polyester / 25% Viskose / 25% Baumwolle (Heather Black: 40% Viskose / 40% Baumwolle / 20% Polyester)

XS, S, M, L, XL

160 g/m² Just Ts

HEATHER BLACK | HEATHER GREY | SOLID BLACK | SOLID WHITE

Verkürzter Damenschnitt mit Seitennähten | Kurze Ärmel | Stilvolles und hautsympathisches Triblend-Gewebe | Oberfläche ideal für Drucke oder Verzierungen | Gerippter Rundhalsausschnitt mit Band im Nacken | Ärmel und unterer Saum mit Zwillingsnadelstich-Detail | Größenetikett nur für einfaches Rebranding | Worldwide Responsible Accredited Production (WRAP)-zertifizierte Produktion

Farbe	Größen	1	ab 48	ab 480
Coloured	XS - XL	8,60	7,13	6,80





BL8882 | 8882 **Women´s Flowy Cropped Tee**

65% Polyester / 35% Viskose

S, M, L, XL

125 g/m² Bella

BLACK | DARK GREY HEATHER | HEATHER DUST | MAUVE | WHITE

Mit Seitennaht | Legere, locker fallende Passform | Kurz geschnitten | Abreißetikett

Farbe	Größen	1	ab 72	ab 720
Coloured	S - XL	8,49	7,37	7,17





BY042 | BY042 **Ladies´ Cropped Tee**

95% Baumwolle / 5% Elasthan (Grey: 85% Baumwolle / 10% Viskose / 5% Elasthan)

XS, S, M, L, XL

180 g/m² Build Your Brand

BLACK | GREY | WHITE

Single Jersey | Neutrales Größenlabel ohne Branding | Für Nackendruck geeignet | Kurz geschnitten | Modische Passform

Farbe	Größen	1	ab 100	ab 1000
Coloured	XS - XL	4,94	4,43	4,17

Mehr Artikel sind online verfügbar.

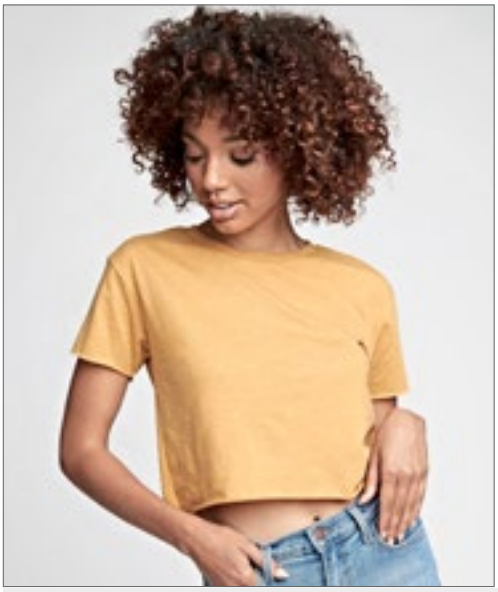





NX5080 | 5080 Ladies´ Festival Cali Crop

65% Polyester / 35% Baumwolle

XS, S, M, L, XL, XXL

120 g/m²

Next Level Apparel

ANTIQUE DENIM	ANTIQUE GOLD	ASH	BLACK
CHARCOAL (CVC)	DESERT PINK	ROYAL PINE	SHIRAZ
SMOKED PAPRIKA	STONEWASH DENIM	STONEWASH GREEN	WHITE

65% Polyester / 35% gekämmte, ringgesponnene Baumwolle | 1x1 lässiger Baby-ripp-Rundhalsausschnitt | Ärmel und Saum mit unversäumter Kante | Verkürzter Body mit lässiger Passform | Mit Seitennaht | Abreißetikett | Seidige Qualität | Leicht | Geeignet für Sublimationsdruck

Farbe	Größen	1	ab 72	ab 720
Coloured	XS - XL	9,42	8,28	7,28
Coloured	XXL	10,79	9,98	8,34







BY054 | BY054 Ladies´ Acid Washed Cropped Tee

100% Baumwolle

XS, S, M, L, XL

170 g/m²

Build Your Brand

BERRY BLACK	DARKGREY WHITE	GREY BLACK	TEAL BLACK

Neutrales Größenlabel ohne Branding | Für Nackendruck geeignet | Überschnittene Schulter | Nackenband | Rippbündchen am Halsausschnitt | Doppelnähte am Saum | Normal geschnitten | Farbabweichungen sind möglich. Eine einheitliche Lieferung kann nicht gewährleistet werden. Die Unterschiede in der Ausführung stellen keinen Mangel dar.

Farbe	Größen	1	ab 100	ab 1000
Coloured	XS - XL	9,12	8,18	7,70

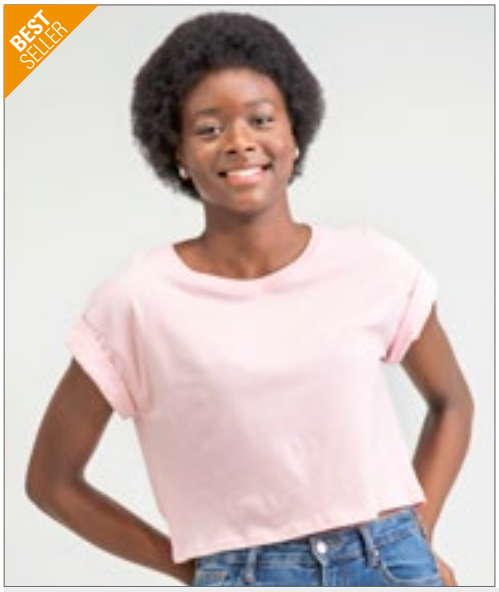





P96 | M96 Women´s Crop Top T

100% Baumwolle (Heather Grey Melange: 85% Baumwolle / 15% Polyester)

XS, S, M, L, XL

120 g/m²

Mantis

BLACK	HEATHER GREY MELANGE	SOFT PINK	WHITE

Lockeres, bauchfreies Rundhals T-Shirt | Bio-Baumwolle, ringgesponnen und gekämmt | Fallende Schulterpartie mit aufgerollten Ärmeln | Saum mit Zwillingsnadel | 1x1 Ripp-Kragen | Abreißbares Größenetikett

Farbe	Größen	1	ab 50	ab 500
White	XS - XL	9,09	7,88	7,29
Coloured	XS - XL	9,44	8,18	7,58

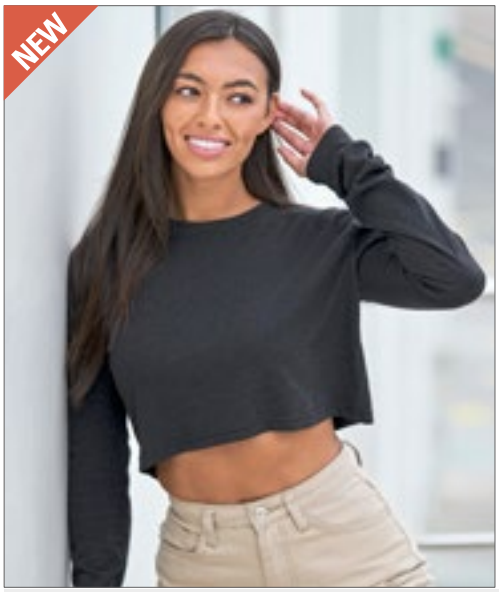





JT016 | JT016 Women´s Long Sleeve Cropped T

50% Polyester / 25% Viskose / 25% Baumwolle (Heather Black: 40% Viskose / 40% Baumwolle / 20% Polyester)

XS, S, M, L, XL

160 g/m²

Just Ts

DUSTY PINK	HEATHER BLACK	SOLID WHITE

Verkürzter Damenschnitt mit Seitennähten | Lange Ärmel mit Manschette | Nur mit Größenetikett | Triblend-Material | Gerippter Rundhalsausschnitt mit Band im Nacken | Ärmel und unterer Saum mit Zwillingsnadelstich-Detail

Farbe	Größen	1	ab 48	ab 480
Coloured	XS - XL	10,43	8,63	8,24





L140 | 11190 **Raglan T-Shirt Funky 150**

100% Baumwolle (Heather Grey: 85% Baumwolle / 15% Viskose)
S, M, L, XL, XXL, 3XL
150 g/m² SOL´S

BLACK/GREY MELANGE
BURGUNDY/GREY MELANGE
ROYAL BLUE/GREY MELANGE
WHITE/BLACK
WHITE/ORANGE
WHITE/ROYAL BLUE
BLACK/RED
GOLD/KELLY GREEN
WHITE/ATOLL BLUE
WHITE/NAVY
WHITE/RED

Raglan-Ärmel | Geschnitten und genäht | Halbgekämmte Ringspun-Baumwolle

Farbe	Größen	1	ab 100	ab 1000
Coloured	S - XXL	6,62	5,61	5,24
Coloured	3XL	7,97	6,75	6,32





L195 | 11195 **Women´s Raglan Colour-T Milky**

100% Baumwolle (Grey Melange: 85% Baumwolle / 15% Viskose)
S, M, L, XL, XXL
150 g/m² SOL´S

BLACK/RED
GOLD/KELLY GREEN
WHITE/ATOLL BLUE
WHITE/NAVY
WHITE/RED
BURGUNDY/GREY MELANGE
ROYAL BLUE/GREY MELANGE
WHITE/BLACK
WHITE/ORANGE
WHITE/ROYAL BLUE

Verstärkendes Nackenband | Ripp-Kragen mit Elasthan-Anteil | Raglan-Ärmel | Geschnitten und genäht | Halbgekämmte Ringspun-Baumwolle

Farbe	Größen	1	ab 50	ab 500
Coloured	S - XXL	6,62	5,61	5,24



BY007 | BY007 **Raglan Contrast Tee**

100% Baumwolle (Grey: 90% Baumwolle / 10% Viskose), (Charcoal: 60% Baumwolle / 40% Polyester)
S, M, L, XL, XXL, 3XL, 4XL, 5XL
140 g/m² Build Your Brand

S, M, L, XL, XXL, 3XL, 4XL, 5XL
BLACK/CHARCOAL (HEATHER)
CHARCOAL (HEATHER)/BLACK
WHITE/BLACK
S, M, L, XL, XXL
WHITE/RED

Single-Jersey | Neutrales Größenlabel ohne Branding, für Nackendruck geeignet | Raglan-Ärmel

Farbe	Größen	1	ab 100 (3XL ab 70)	ab 1000 (3XL ab 700)
Coloured	S - XXL	6,12	5,48	5,16
Coloured	3XL - 5XL	7,04	6,30	5,94





BCTU020 | TU020 **T-Shirt Base-Ball**

100% Baumwolle
S, M, L, XL, XXL
185 g/m² B&C

WHITE/NAVY
WHITE/RED

100% einlaufvorbehandelte, ringgesponnene Baumwolle | Nackenband | Kontrastfarbener Kragen | Raglan-Ärmel | Exact-Rundhalsausschnitt, doppelt gelegt | Kragen in 1x1 Ripp-Strick mit Elasthan | Doppelte Steppnaht an Bund und Ärmeln | Seitennähte | B&C Collection ist Mitglied der Fair Wear Foundation

Farbe	Größen	1	ab 50	ab 500
Coloured	S - XXL	7,71	6,89	6,38

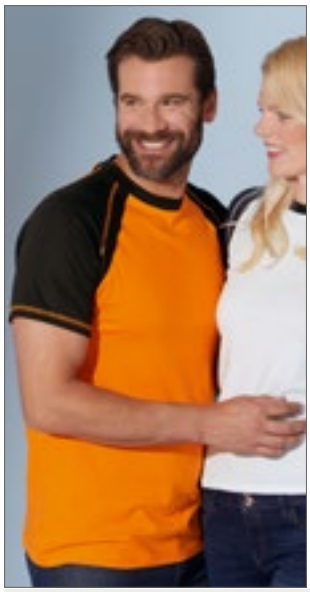



JN010 | JN010 **Men´s Raglan-T**

100% Baumwolle
S, M, L, XL, XXL, 3XL
160 g/m² James+Nicholson

BLACK/RED
RED/NAVY
WHITE/NAVY
WHITE/ROYAL
ORANGE/BLACK
WHITE/BLACK
WHITE/RED
YELLOW/FROG

T-Shirt in sportlicher, zweifarbiger Optik | Hochwertiger Single-Jersey | Gekämmte, ringgesponnene Baumwolle | Raglan-Ärmel und Halsbündchen in Kontrastfarbe | Doppelnaht und Flatlocknähte an Ärmeln | Nackenband

Farbe	Größen	1	ab 100	ab 1000
Coloured	S - 3XL	10,05	9,38	9,15



F295 | 61-026-0 **Short Sleeve Baseball T**

100% Baumwolle
S, M, L, XL, XXL, 3XL
165 g/m² (White: 160 g/m²) Fruit of the Loom

SUNFLOWER/KELLY GREEN
WHITE/DEEP NAVY
WHITE/KELLY GREEN
WHITE/ROYAL BLUE
WHITE/BLACK
WHITE/HEATHER GREY
WHITE/RED

Kragen in Kontrastfarbe aus Baumwolle/Lycra® Ripp | Höhere Maschendichte für verbesserte Bedruckbarkeit | Doppelnaht an Halsausschnitt, Ärmeln und Bund

Farbe	Größen	1	ab 72 (3XL ab 36)	ab 720 (3XL ab 360)
Coloured	S - XXL	5,03	4,46	4,08
Coloured	3XL	6,68	5,91	5,42



mantis

*SUPERSTAR by mantis





P178 | M178 **Superstar Short Sleeve Baseball T**

100% Baumwolle (Charcoal Grey Melange/ Black: 75% Baumwolle / 25% Polyester), (Washed White/Charcoal Grey Melange: 85% Baumwolle / 15% Polyester)

S, M, L, XL

150 g/m² Mantis

CHARCOAL GREY MELANGE/BLACK | PURE WHITE/DARK NAVY | WASHED WHITE/CHARCOAL GREY MELANGE

Zertifizierung als Bio-Baumwolle in Arbeit | Klassische Passform | Weiche Peach Finish-Oberfläche | Gerader Bund mit lang geschnittener Rückenpartie und Seitenschlitzen | Kontrastfarbene Raglan-Ärmel | Abreißetikett

Farbe	Größen	1	ab 50	ab 500
Coloured	S - XL	8,57	7,43	6,87



BUILD YOUR BRAND



Label

BY022 | BY022 **Ladies´ 3/4 Contrast Raglan Tee**

100% Baumwolle (Heather Grey: 90% Baumwolle / 10% Viskose), (Charcoal: 60% Baumwolle / 40% Polyester)

XS, S, M, L, XL, XXL, 3XL, 4XL, 5XL

140 g/m² Build Your Brand

CHARCOAL (HEATHER)/BLACK | WHITE/BLACK | WHITE/HEATHER GREY | WHITE/RED

Leichter Single-Jersey | Neutrales Größenlabel ohne Branding, für Nackendruck geeignet | Lang geschnitten | 3/4 Raglan-Ärmel | Doppelnähte am Saum | Nackenband | Ripp-Bündchen am Halsausschnitt | Abgerundeter Saum

Farbe	Größen	1	ab 100 (3XL ab 70)	ab 1000 (3XL ab 700)
Coloured	XS - XL	6,12	5,48	5,16
Coloured	XXL	7,04	6,30	5,94
Coloured	3XL - 5XL	7,04	6,30	5,94



NEXT LEVEL APPAREL





NX3650 | 3650 **Cotton Raglan T-Shirt**

100% Baumwolle (Heather Grey: 90% Baumwolle / 10% Polyester)

XS, S, M, L, XL, XXL

145 g/m² Next Level Apparel

ANTIQUE GOLD/BLACK | BLACK/BLACK | BLACK/HEATHER GREY | BLACK/WHITE | FOREST GREEN/NATURAL | MAROON/NATURAL | WARM GREY/BLACK

Feine Jerseyware | 100% gekämmte, ringgesponnene Baumwolle | Rundhalsausschnitt | Eingefasster 1x1 Feinripp-Kragen | Raglan-Ärmel und eingefasster Ausschnitt farblich abgesetzt | Mit Seitennaht | Abreißetikett

Farbe	Größen	1	ab 72	ab 720
Coloured	XS - XL	9,75	8,76	7,55
Coloured	XXL	11,79	10,67	9,12



promodoro





485

E1060 | 1060 **Men´s Raglan T**

100% Baumwolle

XS, S, M, L, XL, XXL

180 g/m² Promodoro

BLACK/CHARCOAL (SOLID) | BLACK/GOLD | BLACK/RED | BLACK/WHITE | WHITE/BLACK | WHITE/NAVY | WHITE/RED

Ärmel und Krageneinfassung in Kontrastfarbe | Single-Jersey | Viertelarm-Raglan-Shirt | Gekämmte Baumwolle

Farbe	Größen	1	ab 100	ab 1000 (XL ab 800)
Coloured	XS - XXL	8,69	8,36	8,03



BELLA+CANVAS





489

CV3200 | 3200 **Unisex 3/4 Sleeve Baseball T-Shirt**

52% Baumwolle / 48% Polyester (Triblend Farben: 50% Polyester / 25% Baumwolle / 25% Viskose)

XS, S, M, L, XL, XXL

135 g/m² Canvas

BLACK/DEEP HEATHER | BLACK/TRUE ROYAL | BLACK/WHITE | GREY/NAVY TRIBLEND (HEATHER) | GREY/RED TRIBLEND (HEATHER) | WHITE FLECK TRI. (HEATHER)/CHARCOAL-BLACK TRI. (HEATHER) | WHITE/ASPHALT (SOLID) | WHITE/BLACK | WHITE/DARK GREY | WHITE/DEEP HEATHER | WHITE/DENIM TRIBLEND (HEATHER) | WHITE/KELLY | WHITE/MAROON | WHITE/NAVY | WHITE/RED | WHITE/TRUE ROYAL

Kontrastfarbene Raglan-Ärmel | Gekämmte Ringspun-Baumwolle | Mit Seitennaht | Für den Einzelhandel geeignet | Unisex

Farbe	Größen	1	ab 72	ab 720
Coloured	XS - XL	10,34	8,96	8,73
Coloured	XXL	12,30	10,67	10,38
Triblend Colours	XS - XL	11,33	9,83	9,57
Triblend Colours	XXL	13,29	11,52	11,22







L02942 | 02942 **Men´s Funky Long Sleeve T-Shirt**

100% Baumwolle
S, M, L, XL, XXL, 3XL
150 g/m² SOL´S

WHITE/BURGUNDY | WHITE/DEEP BLACK | WHITE/FRENCH NAVY
WHITE/RED | WHITE/ROYAL BLUE

Jersey 150; 100% halbgekämmte, ringgesponnene Baumwolle | Elasthan-Ripp-Kragen | 2-farbig | Geschnitten und genäht | Raglan-Ärmel | Abgerundeter Saum | Kein Label

Farbe	Größen	1	ab 50	ab 500
Coloured	S - XXL	8,96	7,59	7,10
Coloured	3XL	9,86	8,36	7,82

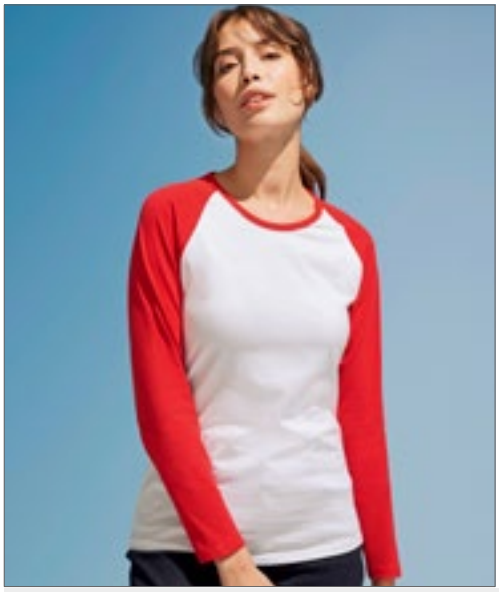





L02943 | 02943 **Women´s Milky Long Sleeve T-Shirt**

100% Baumwolle
S, M, L, XL, XXL
150 g/m² SOL´S

WHITE/BURGUNDY | WHITE/DEEP BLACK | WHITE/FRENCH NAVY
WHITE/RED | WHITE/ROYAL BLUE

Jersey 150, 100% halbgekämmte Ringspun-Baumwolle | Elasthan-Ripp-Kragen | 2-farbig | Geschnitten und genäht | Raglan-Ärmel | Abgerundeter Saum | Kein Label

Farbe	Größen	1	ab 50	ab 500
Coloured	S - XXL	8,96	7,59	7,10





E3490 | 3490 **Men´s Baseball-T Long Sleeve**

100% Baumwolle
M, L, XL, XXL
205 g/m² Promodoro

WHITE/BLACK | WHITE/FIRE RED
WHITE/NAVY

Raglan-Langarm-Shirt | Heavy-Jersey | Gekämmte Baumwolle

Farbe	Größen	1	ab 50	ab 500
Coloured	M - XXL	10,64	10,23	9,83





SFM271 | SF271 **Men´s Long Sleeved Baseball T**

100% Baumwolle (Heather Grey: 85% Baumwolle / 15% Viskose)
XS, S, M, L, XL, XXL
140 g/m² SF Men

HEATHER GREY/BLACK | HEATHER GREY/ROYAL
OXFORD NAVY/HEATHER GREY | WHITE/HEATHER GREY
WHITE/OXFORD NAVY | WHITE/RED

Kontrastfarbene Raglan-Ärmel und Ripp-Rundhalsausschnitt mit Nackenband | Lang geschnitten | Runder Saum mit Doppelnaht | Heraustrennbares Label für einfaches Umlabeln

Farbe	Größen	1	ab 36	ab 360
Coloured	XS - XXL	11,82	9,72	9,33





SF271 | SK271 **Women´s Long Sleeved Baseball T**

100% Baumwolle (Heather Grey: 85% Baumwolle / 15% Viskose)
XS, S, M, L, XL
140 g/m² SF Women

HEATHER GREY/BLACK | HEATHER GREY/ROYAL
WHITE/HEATHER GREY | WHITE/HOT PINK
WHITE/OXFORD NAVY | WHITE/RED

Kontrastfarbene Raglan-Ärmel und Ripp-Rundhalsausschnitt mit Nackenband | Langer Schnitt mit geformten Seitennähten | Runder Saum mit Doppelnaht | Entfernbares SF (Skinnifit) Label

Farbe	Größen	1	ab 72	ab 720
Coloured	XS - XL	10,70	8,79	8,45



mantis

SUPERSTAR by mantis





NEW COLOUR

P88 | M88 Unisex Superstar Baseball T

100% Baumwolle (Charcoal Grey Melange: 85% Baumwolle / 15% Polyester), (Heather Grey Melange: 96% Baumwolle / 4% Viskose)

XS, S, M, L, XL, XXL

150 g/m²

Mantis

BLACK/CHARCOAL GREY MELANGE | HEATHER GREY MELANGE/SWISS NAVY | PURE WHITE/DARK NAVY

PURE WHITE/SOFT PINK | WASHED WHITE/WARM RED | WHITE/BLACK

Zertifizierung als Bio-Baumwolle in Arbeit | Weicher Single-Jersey mit Peach Finish („Pfirsichhaut-Effekt“) | 3/4 Arm | Kontrastfarbene Raglan-Ärmel | Kontrastfarbener Ripp-Halsausschnitt | Nackenband für Formbeständigkeit | Abgerundeter Saum mit kontrastfarbener Overlock-Naht | Kann Unisex getragen werden | Abreißbares Nackenlabel

Farbe	Größen	1	ab 50	ab 500
Coloured	XS - XXL	10,82	9,38	8,69
Melange Colours	XS - XXL	11,69	10,13	9,38



BEST SELLER

FRUIT OF THE LOOM





OEKO-TEX® STANDARD 100

F296 | 61-028-0 Long Sleeve Baseball T

100% Baumwolle

S, M, L, XL, XXL, 3XL

165 g/m² (White: 160 g/m²)

Fruit of the Loom

WHITE/BLACK | WHITE/DEEP NAVY | WHITE/RED

WHITE/ROYAL BLUE

Kragen in Kontrastfarbe aus Baumwolle/Lycra® Ripp | Höhere Maschendichte für verbesserte Bedruckbarkeit | Doppelnaht an Halsausschnitt, Ärmeln und Bund

Farbe	Größen	1	ab 72 (XXL ab 60, 3XL ab 36)	ab 720 (XXL ab 600, 3XL ab 360)
Coloured	S - XL	6,59	5,84	5,36
Coloured	XXL	6,59	5,84	5,36
Coloured	3XL	8,60	7,61	6,98



NEXT LEVEL APPAREL





NX6051 | 6051 Unisex Tri-Blend 3/4 Sleeve Raglan Tee

50% Polyester / 25% Baumwolle / 25% Viskose

XS, S, M, L, XL, XXL, 3XL

145 g/m²

Next Level Apparel

ENVY (TRI.)/HEATHER WHITE (TRI.) | ENVY (TRI.)/PREMIUM HEATHER (TRI.) | INDIGO (TRI.)/HEATHER WHITE (TRI.)

PREMIUM HEATHER (TRI.)/HEATHER WHITE (TRI.) | PREMIUM HEATHER (TRI.)/VINTAGE BLACK (TRI.) | TAHITI BLUE (TRI.)/HEATHER WHITE (TRI.)

VINTAGE BLACK (TRI.)/HEATHER WHITE (TRI.) | VINTAGE BLACK (TRI.)/PREMIUM HEATHER (TRI.) | VINTAGE NAVY (TRI.)/PREMIUM HEATHER (TRI.)

VINTAGE PINK (TRI.)/HEATHER WHITE (TRI.) | VINTAGE PURPLE (TRI.)/HEATHER WHITE (TRI.) | VINTAGE RED (TRI.)/HEATHER WHITE (TRI.)

VINTAGE RED (TRI.)/PREMIUM HEATHER (TRI.) | VINTAGE ROYAL (TRI.)/HEATHER WHITE (TRI.) | VINTAGE ROYAL (TRI.)/PREMIUM HEATHER (TRI.)

Triblend-Jersey | 50 % Polyester/25 % gekämmte Ringspun-Baumwolle/25 % Viskose | Rundhalsausschnitt | Eingesetzter 1x1-Feinripp-Kragen aus Triblend-Gewebe | Satin-Label

Farbe	Größen	1	ab 36 (3XL ab 24)	ab 360 (3XL ab 240)
Coloured	XS - XL	11,58	10,65	8,96
Coloured	XXL	14,79	13,34	11,45
Coloured	3XL	16,01	14,31	12,38



TEE JAYS





TJ5072 | 5072 Men´s Baseball Tee

100% Baumwolle (Heather: 85% Baumwolle / 15% Viskose)

S, M, L, XL, XXL, 3XL

185 g/m²

Tee Jays

HEATHER/BLACK | HEATHER/NAVY | WHITE/BLACK

WHITE/NAVY

100% gekämmte Baumwolle | Leicht taillierter Schnitt | Langfaserige Baumwolle | Doppelt einlaufvorbehandelt | Kragen aus Hauptmaterial | Raglan-Ärmel

Farbe	Größen	1	ab 50	ab 500
Coloured	S - XXL	10,53	9,51	9,23
Coloured	3XL	11,43	10,32	10,01

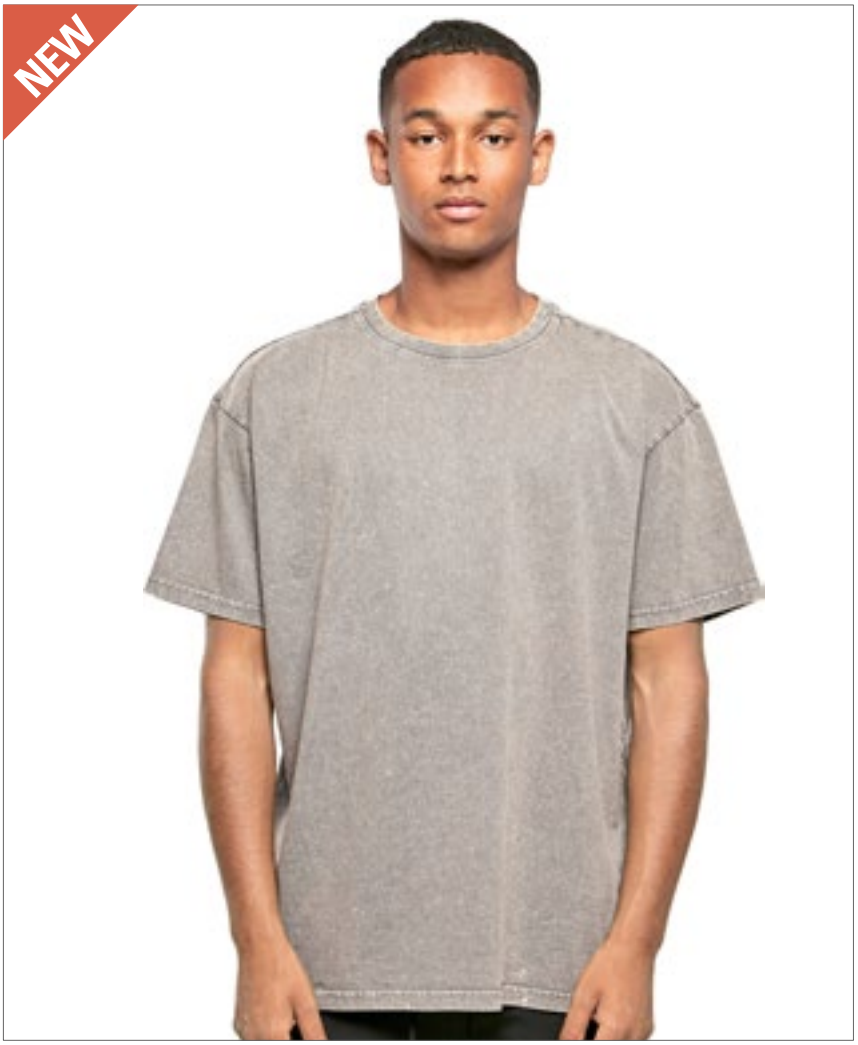





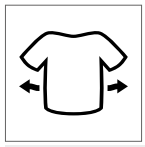

BY189 | BY189 **Acid Washed Heavy Oversize Tee**

100% Baumwolle

XS, S, M, L, XL, XXL, 3XL, 4XL, 5XL

240 g/m² Build Your Brand

ASPHALT | BLACK | DARK KHAKI

Single Jersey | Oversized fit | Gerippter Rundhalsausschnitt | Überschnittene Schultern | Acid Waschung

Farbe	Größen	1	ab 50	ab 500
Coloured	XS - XXL	13,29	11,93	11,22
Coloured	3XL - 5XL	14,88	13,35	12,57















BY053 | BY053 **Ladies´ Acid Washed Extended Shoulder Tee**

100% Baumwolle

XS, S, M, L, XL, XXL, 3XL, 4XL, 5XL

170 g/m² Build Your Brand

ASPHALT | BERRY BLACK | BLACK | DARK KHAKI | DARKGREY WHITE | GREY BLACK | INDIGO WHITE | TEAL BLACK

Neutrales Größenlabel ohne Branding | Für Nackendruck geeignet | Überschnittene Schulter | Weiter Halsausschnitt | Rippbündchen am Halsausschnitt | Umgeschlagene Ärmelabschlüsse | Doppelnähte am Saum | Weit geschnitten | Farbabweichungen sind möglich. Eine einheitliche Lieferung kann nicht gewährleistet werden. Die Unterschiede in der Ausführung stellen keinen Mangel dar.

Farbe	Größen	1	ab 100 (XXL ab 70)	ab 1000 (XXL ab 700)
Coloured	XS - XL	9,95	8,93	8,40
Coloured	XXL - 5XL	10,88	9,75	9,18







BY070 | BY070 **Acid Washed Tee**

100% Baumwolle
S, M, L, XL, XXL, 3XL, 4XL, 5XL
170 g/m² Build Your Brand

BERRY BLACK | DARKGREY WHITE | GREY BLACK | INDIGO WHITE | TEAL BLACK

Neutrales Größenlabel ohne Branding | Für Nackendruck geeignet | Set-In Ärmel | Nackenband | Rippbündchen am Halsausschnitt | Doppelnähte am Saum | Normal geschnitten | Farbabweichungen sind möglich. Eine einheitliche Lieferung kann nicht gewährleistet werden. Die Unterschiede in der Ausführung stellen keinen Mangel dar.

Farbe	Größen	1	ab 100 (3XL ab 70)	ab 1000 (3XL ab 700)
Coloured	S - XXL	11,63	10,43	9,83
Coloured	3XL - 5XL	12,56	11,25	10,59







BY190 | BY190 **Acid Washed Round Neck Tee**

100% Baumwolle
XS, S, M, L, XL, XXL, 3XL, 4XL, 5XL
180 g/m² Build Your Brand

ASPHALT | BLACK | DARK KHAKI

Single Jersey | Regular fit | Gerippter Rundhalsausschnitt | Acid Waschung

Farbe	Größen	1	ab 100	ab 1000
Coloured	XS - XXL	9,95	8,93	8,40
Coloured	3XL - 5XL	10,80	9,68	9,12







BY072 | BY072 **Spray Dye Tee**

100% Baumwolle
S, M, L, XL, XXL
180 g/m² Build Your Brand

BURGUNDY (SPRAY DYE) | DARKGREY (SPRAY DYE) | OLIVE (SPRAY DYE)

Neutrales Größenlabel ohne Branding | Für Nackendruck geeignet | Set-In Ärmel | Nackenband | Rippbündchen am Halsausschnitt | Doppelnähte am Saum | Normal geschnitten | Farbabweichungen sind möglich. Eine einheitliche Lieferung kann nicht gewährleistet werden. Die Unterschiede in der Ausführung stellen keinen Mangel dar.

Farbe	Größen	1	ab 100	ab 1000
Coloured	S - XXL	9,95	8,93	8,40











SFM203 | SF203 **Unisex Washed Band T**

100% Baumwolle
XXS, XS, S, M, L, XL, XXL
160 g/m² SF Men

WASHED BLACK

Abreißetikett für einfaches Rebranding | Unisex-T-Shirt mit Rundhalsausschnitt im Washed-Look | Gerippter Ausschnitt mit Stretch | Durchgehendes Schulterband | Doppelnähte an Ausschnitt und Saum | Durch die verwaschene Optik ist jedes Kleidungsstück ein Unikat | Optik kann sich nach Waschung weiter ändern und den Stil so zusätzlich prägen | Markante verwaschene Optik

Farbe	Größen	1	ab 6 (XS ab 36)	ab 60 (XS ab 360)
Washed Black	XXS	14,07	11,57	11,12
Washed Black	XS - XXL	14,07	11,57	11,12









JT022 | JT022 **Tie-Dye T**

100% Baumwolle
XS, S, M, L, XL, XXL
140 g/m² Just Ts

BLUE CLOUD | GREY PINK MARBLE | PASTEL SUNSET DIP | TIE-DYE SWIRL

Gekämmte Ringspun-Baumwolle | Moderne Passform mit Seitennähten | Kurze Ärmel | Tie-Dye-Design | Jedes Kleidungsstück ist ein Unikat | Nur mit Größenetikett | Unisex | Nackenband | Gerippter Rundhalsausschnitt | Ärmel und unterer Saum mit Zwillingsnadelstich-Detail

Farbe	Größen	1	ab 48	ab 480
Coloured	XS - XXL	11,70	9,68	9,24









NE81003 | O81003 **Ladies´ Loose Fit T-Shirt**

100% Baumwolle
XS, S, M, L, XL, XXL
155 g/m² Neutral

BLACK | BORDEAUX | NAVY | RED | SPORT GREY | WHITE | WHITE - NAVY (STRIPED)

Fairtrade-zertifizierte Baumwolle | Zertifizierte, gekämmte Bio-Baumwolle | Single-Jersey Strick | Lockere Passform | Kurze Ärmel | Tiefer Rundhalsausschnitt | Nackenband innen

Farbe	Größen	1	ab 100	ab 1000
Coloured	XS - XXL	11,19	9,59	9,20
White - Navy (Striped)	XS - XXL	13,68	11,73	11,25





L01398 | 01398 **Men´s Round Neck Striped T-Shirt Miles**

100% Baumwolle (Ash/Lemon: 98% Baumwolle / 2% Viskose)
S, M, L, XL, XXL, 3XL
150 g/m² SOL´S

ASH (HEATHER)/LEMON | WHITE/NAVY | WHITE/RED

Chambray-Details im Kragen | Kurze Ärmel | Passgenauer Schnitt | Geschnitten und genäht

Farbe	Größen	1	ab 50	ab 500
Coloured	S - XXL	13,13	10,70	10,26
Coloured	3XL	15,08	12,29	11,78





L01399 | 01399 **Women´s Round Neck Striped T-Shirt Miles**

100% Baumwolle (Ash/Lemon: 98% Baumwolle / 2% Viskose)
XS, S, M, L, XL, XXL
150 g/m² SOL´S

ASH (HEATHER)/LEMON | WHITE/NAVY | WHITE/RED

Chambray-Details im Kragen | Kurze Ärmel | Geschnitten und genäht

Farbe	Größen	1	ab 50	ab 500
Coloured	XS - XXL	13,13	10,70	10,26







BY073 | BY073 **Stripe Tee**

100% Baumwolle
S, M, L, XL, XXL
180 g/m² Build Your Brand

BLACK/WHITE

Neutrales Größenlabel ohne Branding | Für Nackendruck geeignet | Set-In-Ärmel | Nackenband | Rippbündchen am Halsausschnitt | Doppelnähte am Saum | Normal geschnitten

Farbe	Größen	1	ab 100	ab 1000
Black/White	S - XXL	9,95	8,93	8,40





P109s | M109S **Men´s Stripy T**

100% Baumwolle
S, M, L, XL
150 g/m² Mantis

BLACK/RED | BLACK/WHITE | CLASSIC BLUE/WHITE | NAVY/WHITE

Zertifizierung als Bio-Baumwolle in Arbeit, ringgesponnen und gekämmt | Ultraweicher Single-Jersey | Garngefärbte Streifen, 2 cm x 2 cm | Ausschnitt aus schmalem Feinripp | Verstärktes Nackenband | Neutrales Größenetikett im Nacken

Farbe	Größen	1	ab 50	ab 500
Coloured	S - XL	11,69	10,13	9,38

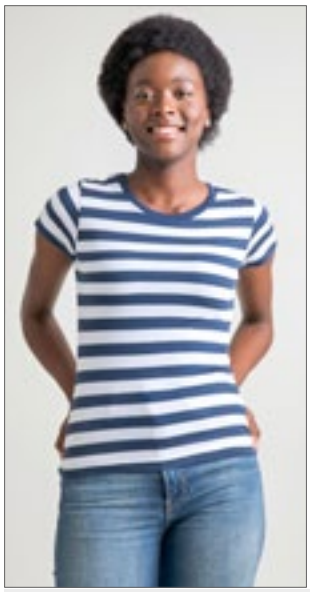



P110s | M110S **Women´s Stripy T**

100% Baumwolle
S, M, L, XL
150 g/m² Mantis

BLACK/RED | BLACK/WHITE | CLASSIC BLUE/WHITE | NAVY/WHITE

Zertifizierung als Bio-Baumwolle in Arbeit, ringgesponnen und gekämmt | Ultraweicher Single-Jersey | Garngefärbte Streifen, 2 cm x 2 cm | Ausschnitt aus schmalem Feinripp | Verstärktes Nackenband | Flügelärmel | Neutrales Größenetikett im Nacken

Farbe	Größen	1	ab 50	ab 500
Coloured	S - XL	11,16	9,68	8,96







P136 | M136 **Unisex One Breton Top**

100% Baumwolle
XS, S, M, L, XL, XXL
200 g/m² Mantis

NAVY/WHITE | WHITE/NAVY

Zertifizierung als Bio-Baumwolle in Arbeit | Unisex | Tief angesetzte Ärmel | 0,8 und 1,6 cm breite, garngefärbte Streifen | Seitenschlitze | Länger geschnittener Rücken | Weiche und dehnbare Qualität | Abreißetikett

Farbe	Größen	1	ab 50	ab 500
Coloured	XS - XXL	18,09	15,68	14,52



SOL'S the fair spirit

489

L03099 | 03099 Men´s Long Sleeve Striped T-Shirt Matelot

100% Baumwolle
S, M, L, XL, XXL, 3XL
160 g/m² SOL´S

FRENCH NAVY/WHITE | WHITE/NAVY

160 Jersey | 100 % gekämmte Ringspun-Baumwolle | Enzymbehandlung für besondere Weichheit | Rundhalsausschnitt | Passgenauer Schnitt | Geschnitten und genäht | Platzierte Streifen

Farbe	Größen	1	ab 50	ab 500
Coloured	S - XXL	18,60	15,15	14,52
Coloured	3XL	22,29	18,15	17,40

L03100 | 03100 Women´s Long Sleeve Striped T-Shirt Matelot

100% Baumwolle
S, M, L, XL, XXL
160 g/m² SOL´S

FRENCH NAVY/WHITE | WHITE/NAVY

160 Jersey | 100 % gekämmte Ringspun-Baumwolle | Enzymbehandlung für besondere Weichheit | Rundhalsausschnitt | Geschnitten und genäht | Platzierte Streifen

Farbe	Größen	1	ab 50	ab 500
Coloured	S - XXL	18,60	15,15	14,52



SOL'S the fair spirit

L01402 | 01402 Men´s Long Sleeve Striped T-Shirt Marine

100% Baumwolle
S, M, L, XL, XXL, 3XL
150 g/m² SOL´S

WHITE/NAVY | WHITE/RED

Rundhalsausschnitt | Passgenauer Schnitt | Geschnitten und genäht | Chambray-Details an Kragen und Seitenschlitzen

Farbe	Größen	1	ab 50	ab 500
Coloured	S - XXL	17,40	14,16	13,58
Coloured	3XL	19,98	16,26	15,60

L01403 | 01403 Women´s Long Sleeve Striped T-Shirt Marine

100% Baumwolle
XS, S, M, L, XL, XXL
150 g/m² SOL´S

WHITE/NAVY | WHITE/RED

Rundhalsausschnitt | Geschnitten und genäht | Chambray-Details an Kragen und Seitenschlitzen

Farbe	Größen	1	ab 50	ab 500
Coloured	XS - XXL	17,40	14,16	13,58



SOL'S the fair spirit

NEW COLOUR

L134 | 01187 Women´s Camo T-Shirt

100% Baumwolle
S, M, L, XL, XXL
150 g/m² SOL´S

BLUE CAMO | CAMO | GREY CAMO

Ringgesponnene, halbgekämmte Baumwolle | Kurze Ärmel | Geschnitten und genäht

Farbe	Größen	1	ab 50	ab 500
Coloured	S - XXL	13,71	11,16	10,71

L133 | 01188 Men´s Camo T-Shirt

100% Baumwolle
S, M, L, XL, XXL
150 g/m² SOL´S

BLUE CAMO | CAMO | GREY CAMO

Ringgesponnene, halbgekämmte Baumwolle | Kurze Ärmel | Geschnitten und genäht

Farbe	Größen	1	ab 50	ab 500
Coloured	S - XXL	13,71	11,16	10,71





SFM202 | SF202 Unisex Striped T

100% Baumwolle (Heather Grey/White:
85% Baumwolle / 15% Viskose)
XXS, XS, S, M, L, XL, XXL
160 g/m² SF Men

HEATHER GREY/WHITE | WHITE/BURGUNDY | WHITE/OXFORD NAVY

Abreißetikett für einfaches Rebranding | Unisex-Style, Normale Passform | Gerippter Rundhalsausschnitt, S / J-Nackenband hinten | Zwillingsnadelstich | Nackenband in Single-Jersey-Qualität

Farbe	Größen	1	ab 36	ab 360
Coloured	XXS - XXL	11,82	9,72	9,33





SFM204 | SF204 Unisex Long Sleeved Striped T

100% Baumwolle
XXS, XS, S, M, L, XL, XXL
160 g/m² SF Men

WHITE/OXFORD NAVY

Abreißetikett | Unisex-Style, Normale Passform | Halsausschnitt aus gerripptem Stretch | Nackenband in Single-Jersey-Qualität | Zwillingsnadelstich

Farbe	Größen	1	ab 12 (XS ab 36)	ab 120 (XS ab 360)
White/ Oxford Navy	XXS - XXL	14,63	12,03	11,55
White/ Oxford Navy	XS - XL	14,63	12,03	11,55





BY032 | BY032 Stripe Jersey Tee

100% Baumwolle
S, M, L, XL, XXL, 3XL, 4XL, 5XL
200 g/m² Build Your Brand

BLACK/WHITE | WHITE/BLACK

Single-Jersey | Neutrales Größenlabel ohne Branding, für Nackendruck geeignet | Set-In-Ärmel | Schmales Halsbündchen | Modische, aufgesetzte Fischgrät-Doppelstreifen

Farbe	Größen	1	ab 100 (3XL ab 70)	ab 1000 (3XL ab 700)
Coloured	S - XXL	7,53	6,75	6,35
Coloured	3XL - 5XL	8,79	7,88	7,43







JT034 | JT034 Camo T

100% Baumwolle
S, M, L, XL, XXL
160g/m² Just Ts

BLUE CAMO | GREEN CAMO | GREY CAMO | RED CAMO

Moderner und stylischer Schnitt mit Seitennähten | Kurzärmelig | Größenetikett nur für einfaches Rebranding | Durchgehender Camouflage-Druck | Oberfläche ideal für Drucke oder Verzierungen | Nackenband | Gerippter Rundhalsausschnitt | Doppelnähte an Ärmeln und unterem Saum | Worldwide Responsible Accredited Production (WRAP)-zertifizierte Produktion

Farbe	Größen	1	ab 48	ab 480
Coloured	S - XXL	10,43	8,63	8,24







BY112 | BY112 Ladies´ Camo Extended Shoulder Camo Tee

60% Baumwolle / 40% Polyester
XS, S, M, L, XL, XXL, 3XL, 4XL, 5XL
140 g/m² Build Your Brand

DARK CAMO

Langer Schnitt | Verkürzte Ärmel | Tonige Stitchings | Rundhalsausschnitt | Single-Jersey-Qualität aus Baumwolle

Farbe	Größen	1	ab 100 (3XL ab 70)	ab 1000 (3XL ab 700)
Dark Camo	XS - XL	9,95	8,93	8,40
Dark Camo	XXL	11,63	10,43	9,83
Dark Camo	3XL - 5XL	11,63	10,43	9,83







BY033 | BY033 Ladies´ Mesh Stripe Tee

100% Polyester
XS, S, M, L, XL
130 g/m² Build Your Brand

BLACK/WHITE | WHITE/BLACK

Polyester-Mesh | Neutrales Größenlabel ohne Branding, für Nackendruck geeignet | Modischer Doppelstreifendruck an den Ärmeln | Set-In-Ärmel | Schmales Halsbündchen

Farbe	Größen	1	ab 100	ab 1000
Coloured	XS - XL	7,94	7,13	6,71



KUSTOM KIT®





K519 | KK519 Fashion Fit Tipped Tee

65% Polyester / 35% Baumwolle
XS, S, M, L, XL, XXL
160 g/m² Kustom Kit

BLACK/WHITE/GREY (SOLID) | BLACK/WHITE/RED | NAVY/WHITE/LIGHT BLUE | WHITE/RED/ROYAL

Umgeschlagener, 1x1 gerippter Kragen und Ärmelbündchen in Kontrastfarbe abgesetzt | Halseinfassung aus dem gleichen Stoff wie Hauptstoff | Abgesteppter, vorderer Halsbesatz | Saum mit Zwillingsnadelstich | Kustom Kit® – Abreißetikett am Nacken

Farbe	Größen	1	ab 60	ab 600
Coloured	XS - XXL	9,44	8,48	8,06



KUSTOM KIT®





K508 | KK508 Fashion Fit Ringer Tee

65% Polyester / 35% Baumwolle
XS, S, M, L, XL, XXL
160 g/m² Kustom Kit

BLACK/WHITE | LIGHT GREY MARL/BLACK | NAVY/WHITE | RED/WHITE | WHITE/BLACK

Ringgesponnene, gekämmte Baumwolle | 1x1 gerippter, gefalteter Kragen und Ärmelabschluss in Kontrastfarbe | Einfarbiger Eigenmaterial-Nackenband und Schultergurt | Saum mit Zwillingsnadel | Kustom Kit® – Abreißetikett am Nacken

Farbe	Größen	1	ab 60	ab 600
Coloured	XS - XXL	8,27	7,43	7,07



SOL'S the fair spirit













L03108 | 03108 Men´s Short Sleeve T-Shirt Rainbow

100% Baumwolle
S, M, L, XL, XXL, 3XL, 4XL
155 g/m² SOL´S

DEEP BLACK/MULTICOLORE | FRENCH NAVY/ROYAL BLUE (STRIPED) | ROYAL BLUE/KELLY GREEN (STRIPED) | WHITE/KELLY GREEN (STRIPED) | WHITE/MULTICOLORE | WHITE/ROYAL BLUE (STRIPED)

155 Jersey | 100% halbgekämmte, ringgesponnene Baumwolle | 1x1 gerippter Rundhalsausschnitt | Röhrenförmiger Schnitt | Kurze Ärmel | 1x1 gerippte Ärmelabschlüsse mit Kontraststreifen | Nackenband | Angepasste Passform

Farbe	Größen	1	ab 50	ab 500
White/ Coloured	S - XXL	9,69	7,89	7,56
White/ Coloured	3XL - 4XL	10,67	8,69	8,33
Coloured/ Coloured	S - XXL	10,67	8,69	8,33
Coloured/ Coloured	3XL - 4XL	11,72	9,54	9,15

L03109 | 03109 Women´s Short Sleeve T-Shirt Rainbow

100% Baumwolle
S, M, L, XL, XXL, 3XL
155 g/m² SOL´S

DEEP BLACK/MULTICOLORE | FRENCH NAVY/ROYAL BLUE (STRIPED) | ROYAL BLUE/KELLY GREEN (STRIPED) | WHITE/KELLY GREEN (STRIPED) | WHITE/MULTICOLORE | WHITE/ROYAL BLUE (STRIPED)

155 Jersey | 100% halbgekämmte, ringgesponnene Baumwolle | 1x1 gerippter Rundhalsausschnitt | Röhrenförmiger Schnitt | Kurze Ärmel | 1x1 gerippte Ärmelabschlüsse mit Kontraststreifen | Nackenband

Farbe	Größen	1	ab 50	ab 500
White/ Coloured	S - XXL	9,69	7,89	7,56
White/ Coloured	3XL	10,67	8,69	8,33
Coloured/ Coloured	S - XXL	10,67	8,69	8,33
Coloured/ Coloured	3XL	11,72	9,54	9,15



promodoro









E3070 | 3070 **Men´s Contrast-T**

100% Baumwolle
S, M, L, XL, XXL
180 g/m² Promodoro

BLACK/FIRE RED	BLACK/WHITE	FIRE RED/WHITE
ROYAL/WHITE	WHITE/BLACK	WHITE/NAVY
WHITE/RED		

Farbig abgesetzte Bündchen an Hals und Ärmeln | Single-Jersey | Gekämmte Baumwolle

Farbe	Größen	1	ab 100	ab 1000
Coloured	S - XXL	7,80	7,50	7,20



nath





NH351 | BOSTON **T-Shirt Boston**

100% Baumwolle
S, M, L, XL, XXL
165 g/m² Nath

BLACK/DARK GREY (STRIPED)	BLACK/WHITE	CHOCOLATE/SKY
DEEP BLUE/BURGUNDY	GREY MELANGE/WHITE	IRELAND GREEN/WHITE
NAVY/WHITE	PINK/CHOCOLATE	PISTACHIO/WHITE
RED/WHITE	RED/YELLOW	ROYAL/WHITE
SKY/WHITE	WHITE/BLACK	WHITE/GREY (STRIPED)
WHITE/IRELAND GREEN	WHITE/NAVY (STRIPED)	WHITE/RED
WHITE/ROYAL	YELLOW/BLACK	

Halbgekämmte Baumwolle | Trendiges T-Shirt mit kontrastfarbenen Akzenten | Schmaler Ripp-Kragen und -Armbündchen in Kontrastfarbe | Seitennähte | Körperbetonter Schnitt

Farbe	Größen	1	ab 100	ab 1000
White/Coloured	S - XXL	3,93	3,65	3,20
Coloured	S - XXL	4,28	3,95	3,51
Striped	S - XXL	5,58	5,19	4,55

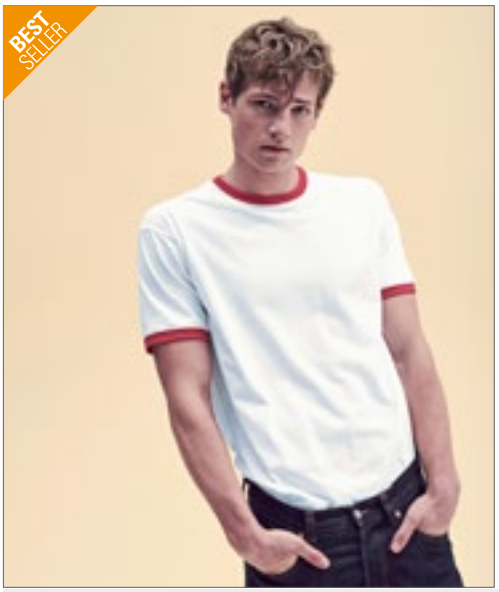

FRUIT OF THE LOOM









F159 | 61-168-0 **Ringer Tee**

100% Baumwolle
S, M, L, XL, XXL, 3XL
165 g/m² (White: 160 g/m²) Fruit of the Loom

BLACK/WHITE	NAVY/WHITE	RED/WHITE
ROYAL BLUE/WHITE	SUNFLOWER/KELLY GREEN	WHITE/BLACK
WHITE/NAVY	WHITE/RED	WHITE/ROYAL BLUE

Rundhalsausschnitt mit Baumwolle/Lycra® Ripp | Gleichfarbiges Nackenband | Höhere Maschendichte für verbesserte Bedruckbarkeit

Farbe	Größen	1	ab 72 (3XL ab 36)	ab 720 (3XL ab 360)
Coloured	S - XXL	5,03	4,46	4,08
Coloured	3XL	6,20	5,49	5,04



NL NEXT LEVEL APPAREL









NX3604 | 3604 **Men´s Ringer T-Shirt**

100% Baumwolle (Heather Grey: 90% Baumwolle / 10% Polyester)
XS, S, M, L, XL, XXL
145 g/m² Next Level Apparel

HEATHER GREY/BLACK	NATURAL/BLACK	NATURAL/FOREST GREEN
NATURAL/MAROON	NATURAL/MIDNIGHT NAVY	WHITE/BLACK

Feine Jerseyware | 100% gekämmte Ringspun-Baumwolle | Rundhalsausschnitt | Kontrastfarbene 1x1 Feinripp-Einfassung an Ausschnitt und Ärmelbündchen | Mit Seitennaht | Abreißetikett

Farbe	Größen	1	ab 72	ab 720
Coloured	XS - XL	7,97	7,14	6,17
Coloured	XXL	9,26	8,39	7,16



mantis

SUPERSTAR by mantis





P175 | M175 **Superstar Retro Ringer**

100% Baumwolle (Black/Charcoal Melange: 94% Baumwolle / 6% Polyester), (Heather Grey/Swiss Navy: 91% Baumwolle / 9% Viskose)

S, M, L, XL

150 g/m²

Mantis

BLACK/CHARCOAL GREY MELANGE | HEATHER GREY MELANGE/SWISS NAVY | WASHED WHITE/WARM RED

Zertifizierung als Bio-Baumwolle in Arbeit | Weicher Jersey-Stoff mit Peach-Finish | Breite, kontrastfarbene Einfassungen an Hals und Ärmelenden | Abreißetikett

Farbe	Größen	1	ab 50	ab 500
Coloured	S - XL	8,57	7,43	6,87



Tee Jays





TJ5070 | 5070 **Men´s Ringer Tee**

100% Baumwolle (Melange: 50% Baumwolle / 50% Polyester)

S, M, L, XL, XXL, 3XL

160 g/m²

Tee Jays

BLACK MELANGE/BLACK | DARK GREY (SOLID)/WHITE | DENIM MELANGE/NAVY | LIGHT BLUE/NAVY | NAVY/WHITE | WHITE/NAVY

100% gekämmte Baumwolle | Leicht taillierter Schnitt | Langfaserige Baumwolle | Doppelt einlaufvorbehandelt | Schmaler Halsausschnitt mit Elasthan

Farbe	Größen	1	ab 50	ab 500
Coloured	S - XXL	8,87	8,01	7,77
Coloured	3XL	9,77	8,82	8,55







SFM253 | SF253 **Unisex Contrast T**

100% Baumwolle

XXS, XS, S, M, L, XL, XXL

140 g/m²

SF Men

BLACK/WHITE | WHITE/BLACK

100% Baumwolle, Single-Jersey | Abreißetikett | Unisex Kurzarm-T-Shirt | Normale Passform | Eingesetzte Ärmel | Kontrastierende Blende an den Seitennähten | Weicher, dehnbarer, gerippter 1x1-Ausschnitt mit Single-Jersey-Nackenband | Säume mit Zwillingsnadelstich | Weißes Polyester-Band eignet sich für Sublimationsdruck

Farbe	Größen	1	ab 12 (XS ab 36)	ab 120 (XS ab 360)
Coloured	XXS - XXL	9,57	7,86	7,56
Coloured	XS - XL	9,57	7,86	7,56



Just Ts





JT110 | JT110 **Colour Block T**

100% Baumwolle

S, M, L, XL, XXL

140 g/m²

Just Ts

BLACK/AZURE BLUE | BLACK/MANGO TANGO | WHITE/BLACK | WHITE/NAVY

Gekämmte Ringspun-Baumwolle | Moderne Passform mit Kontrastblenden | Kurze Ärmel | Nur Größenetikett für einfaches Rebranding – Schwarz mit Farbcodierung für Unisex | Oberfläche für Druck oder Stickerei geeignet | Nackenband | Gerippter Rundhalsausschnitt | Ärmel und unterer Saum mit Zwillingsnadelstich-Detail | Seitennähte

Farbe	Größen	1	ab 48	ab 480
Coloured	S - XXL	8,60	7,13	6,80







S9430 | ST9430 **Shawn Henley T-Shirt**

100% Baumwolle
S, M, L, XL, XXL
140 g/m² Stedman®

BLACK OPAL | SLATE GREY (SOLID) | WHITE

Ringspinn-Baumwolle aus Slub-Garn | Single-Jersey | Breite Knopfleiste | Ripp-Kragen | Vordere Passe | Zickzack-Stiche an Nähten | Drei Metallknöpfe (nickelfrei) | Nackenband | Seitennähte | Kleines Größenetikett im Nacken | Pflegeetikett in der Seitennaht | Waschbar bei 40 °C

Farbe	Größen	1	ab 24	ab 240
White	S - XXL	10,41	9,11	8,52
Coloured	S - XXL	11,45	10,02	9,38







S9460 | ST9460 **Shawn Henley Long Sleeve**

100% Baumwolle
S, M, L, XL, XXL
140 g/m² Stedman®

BLACK OPAL | WHITE

Weiche Baumwolle aus Slub-Garn mit individueller Knötchenstruktur | Drei Metallknöpfe (nickelfrei) | Breite Knopfleiste | Zickzack-Stiche an Nähten | Nackenband | Ripp-Kragen | Vordere Passe | Kleines Größenetikett im Nacken | Pflegeetikett in der Seitennaht | Seitennähte | Waschbar bei 40°C

Farbe	Größen	1	ab 24	ab 240
White	S - XXL	13,10	11,46	10,71
Black Opal	S - XXL	14,06	12,29	11,49





S9530 | ST9530 **Sharon Henley T-Shirt Women**

100% Baumwolle
S, M, L, XL
140 g/m² Stedman®

BLACK OPAL | WHITE

100% ringgesponnene Baumwolle | Slub Garn | Single-Jersey | Zickzack-Stiche an Nähten | Ripp-Kragen | Drei Metallknöpfe (nickelfrei) | Moderne, schmale Knopfleiste | Nackenband | Seitennähte | Kleines Größenetikett im Nacken | Pflegeetikett in der Seitennaht

Farbe	Größen	1	ab 24	ab 240
White	S - XL	10,41	9,11	8,52
Black Opal	S - XL	11,45	10,02	9,38







S9580 | ST9580 **Sharon Henley Long Sleeve Women**

100% Baumwolle
S, M, L, XL
140 g/m² Stedman®

BLACK OPAL | WHITE

100% Ringspinn-Baumwolle | Slub Garn | Single-Jersey | Zickzack-Stiche an Nähten | Ripp-Kragen | Drei Metallknöpfe (nickelfrei) | Moderne, schmale Knopfleiste | Nackenband | Seitennähte | Kleines Größenetikett im Nacken | Pflegeetikett in der Seitennaht

Farbe	Größen	1	ab 24	ab 240
White	S - XL	13,10	11,46	10,71
Black Opal	S - XL	14,06	12,29	11,49

03 Polo Shirts



Baumwolle	135-151
Mischgewebe	152-159
Jersey	160-161
Stretch	162-167
Polyester	168-170
Langarm	171-175
Contrast	176-185



ELEVATE



EL38100 | 38100 **Liberty Short Sleeve Polo**

100% Baumwolle (Heather Grey: 95% Baumwolle / 5% Viskose), (Heather Charcoal: 60% Baumwolle / 40% Polyester)

XS, S, M, L, XL, XXL, 3XL

160 g/m² Elevate

BLACK	HEATHER CHARCOAL	HEATHER GREY
NAVY	RED	WHITE

1x1 Ripp-Strick-Kragen und Bund | 2-Knopfleiste mit gravierten Knöpfen | Doppelnaht an Kragen und Saum | Knopf Ton-in-Ton | Nackenband in Kontrastfarbe | Piqué-Strick aus 100 % Baumwolle | 160 g/m² | Ablösbares Label für Tragekomfort

Farbe	Größen	1	ab 36	ab 360
Coloured	XS - 3XL	9,47	7,95	7,70



ELEVATE



EL38101 | 38101 **Ladies´ Liberty Private Label Poloshirt**

100% Baumwolle (Heather Grey: 95% Baumwolle / 5% Viskose), (Heather Charcoal: 60% Baumwolle / 40% Polyester)

XS, S, M, L, XL, XXL

160 g/m² Elevate

BLACK	HEATHER CHARCOAL	HEATHER GREY
NAVY	RED	WHITE

1x1 Ripp-Strick-Kragen und Bund | Doppelnaht an Kragen und Saum | 3-Knopfleiste | Knöpfe Ton-in-Ton | 160 g/m² | Ablösbares Label für Tragekomfort

Farbe	Größen	1	ab 36	ab 360
Coloured	XS - XXL	9,47	7,95	7,70



ecologie. by AWDis



EA011 | EA011 **Etosha Organic Polo Shirt**

100% Baumwolle

XS, S, M, L, XL, XXL

170 g/m² Ecologie

ARCTIC WHITE	JET BLACK	NAVY

100% Bio-Baumwolle | Piqué-Strick | Strick-Kragen | Nackenband | Seitennähte – nicht-röhrenförmiger Body | Saum und Ärmel mit Zwillingsnadel-Detail | Eingesetzte Ärmel | 2-Knopf-Manschette | Modische Passform | Größenetikett nur für einfaches Rebranding

Farbe	Größen	1	ab 40	ab 400
Coloured	XS - XXL	14,48	11,99	11,43



B&C COLLECTION



BCPM430 | PM430 **Men´s Inspire Polo**

100% Baumwolle (Heather Grey: 90% Baumwolle / 10% Viskose)

S, M, L, XL, XXL, 3XL

170 g/m² B&C

BLACK	BOTTLE GREEN	COBALT BLUE	DARK GREY (SOLID)
FIRE RED	HEATHER GREY	MILLENNIAL LILAC	MILLENNIAL MINT
NAVY BLUE	ORANGE	ORCHID GREEN	ORCHID PINK
RADIANT PURPLE	SKY BLUE	SOLAR YELLOW	SORBET
URBAN KHAKI	URBAN ORANGE	VERY TURQUOISE	WHITE

Ringgesponnenes Piqué aus 100% Bio-Baumwolle | Einlaufvorbehandelt | Weiches Handgefühl | Kein B&C Nacken-Label | Kragen und Bündchen aus 1x1 Ripp-Strick | Farblich abgestimmte Knöpfe | Nackenband aus identischem Material | Moderner Schnitt | Seitennähte | Ebenmäßige Oberfläche | B&C Collection ist Mitglied der Fair Wear Foundation

Farbe	Größen	1	ab 50	ab 500
White	S - 3XL	8,22	7,34	6,78
Coloured	S - 3XL	9,38	8,37	7,73



B&C COLLECTION



BCPW440 | PW440 **Women´s Inspire Polo**

100% Baumwolle (Heather Grey: 90% Baumwolle / 10% Viskose)

XS, S, M, L, XL, XXL

170 g/m² B&C

BLACK	BOTTLE GREEN	COBALT BLUE	DARK GREY (SOLID)
FIRE RED	HEATHER GREY	MILLENNIAL LILAC	MILLENNIAL MINT
NAVY BLUE	ORANGE	ORCHID GREEN	ORCHID PINK
RADIANT PURPLE	SKY BLUE	SOLAR YELLOW	SORBET
URBAN KHAKI	URBAN ORANGE	VERY TURQUOISE	WHITE

Piqué aus 100% ringgesponnener Bio-Baumwolle | Einlaufvorbehandelt | Weiches Handgefühl | Kein B&C Nacken-Label | Kragen und Bündchen aus 1x1 Ripp-Strick | Farblich abgestimmte Knöpfe | Nackenband aus identischem Material | Moderner Schnitt | Seitennähte | Ebenmäßige Oberfläche | B&C Collection ist Mitglied der Fair Wear Foundation

Farbe	Größen	1	ab 50	ab 500
White	XS - XXL	8,22	7,34	6,78
Coloured	XS - XXL	9,38	8,37	7,73

POLO SHIRTS (BAUMWOLLE)





L03566 | 03566 **Men´s Planet Polo Shirt**

100% Baumwolle
S, M, L, XL, XXL, 3XL, 4XL, 5XL
170 g/m² SOL´S

BLACK | BOTTLE GREEN | FRENCH NAVY | GREY MELANGE | RED | ROYAL BLUE | WHITE

Piqué 170 | 100% Bio-Baumwolle | Bio-Poloshirt aus Piqué | Normale Passform | Seitennaht | Zwei Knöpfe | Kragen und Ärmelabschlüsse aus 1x1 Ripp | Kein Label

Farbe	Größen	1	ab 50	ab 500
White	S - XXL	7,92	6,77	6,42
White	3XL	9,14	7,80	7,41
White	4XL - 5XL	10,97	9,36	8,88
Coloured	S - XXL	9,00	7,68	7,29
Coloured	3XL	10,34	8,82	8,37
Coloured	4XL - 5XL	12,41	10,58	10,05





L03575 | 03575 **Women´s Planet Polo Shirt**

100% Baumwolle
XS, S, M, L, XL, XXL, 3XL
170 g/m² SOL´S

BLACK | BOTTLE GREEN | FRENCH NAVY | GREY MELANGE | RED | ROYAL BLUE | WHITE

Piqué 170 | 100% Bio-Baumwolle | Bio-Poloshirt aus Piqué | Normale Passform | Seitennaht | Zwei Knöpfe | Kragen und Ärmelabschlüsse aus 1x1 Ripp | Kein Label

Farbe	Größen	1	ab 50	ab 500
White	XS - XXL	7,92	6,77	6,42
White	3XL	9,14	7,80	7,41
Coloured	XS - XXL	9,00	7,68	7,29
Coloured	3XL	10,34	8,82	8,37





F513 | 63-050-0 **Original Polo**

100% Baumwolle (Heather Grey: 97% Baumwolle / 3% Polyester)
S, M, L, XL, XXL, 3XL
White 175 g/m², Coloured 185 g/m² Fruit of the Loom

AZURE BLUE | BLACK | BURGUNDY | DEEP NAVY | HEATHER GREY | LIGHT GRAPHITE (SOLID) | NEW SKY BLUE | RED | ROYAL BLUE | WHITE

Klassischer Schnitt | Seitennähte | 2-Knopf-Leiste | Farblich identische Knöpfe | Offene Ärmelbündchen | Keine Seitenschlitze | TearAway-Label

Farbe	Größen	1	ab 36	ab 360
White	S - XXL	5,61	4,97	4,56
White	3XL	6,71	5,94	5,45
Coloured	S - XXL	6,71	5,94	5,45
Coloured	3XL	8,06	7,14	6,56

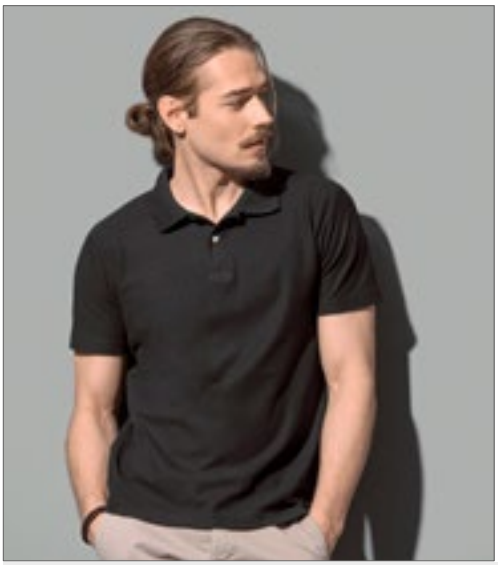



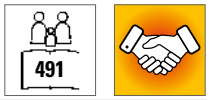

S510 | ST3000 **Short Sleeve Polo**

100% Baumwolle (Grey Heather: 85% Baumwolle / 15% Viskose)
S, M, L, XL, XXL, 3XL, 4XL, 5XL
170 g/m² Stedman®

S, M, L, XL, XXL, 3XL, 4XL, 5XL

BLACK OPAL | BLUE MIDNIGHT | BRIGHT ROYAL | GREY HEATHER | NAVY BLUE | SCARLET RED | WHITE

S, M, L, XL, XXL

BOTTLE GREEN | BRIGHT LIME | BRILLIANT ORANGE | BURGUNDY RED | DEEP BERRY | KIWI GREEN | LIGHT BLUE | OCEAN BLUE | ORANGE | YELLOW

Ringspinn-Baumwolle | Single-Jersey (Piqué-Look) | Nackenband | Zwei Knöpfe in Schildpattoptik | Ohne Ärmelbündchen | Seitennähte | Waschbar bis 40 °C

Farbe	Größen	1	ab 48 (3XL ab 24)	ab 480 (3XL ab 240)
White	S - XXL	8,34	7,29	6,83
White	3XL - 5XL	9,12	7,98	7,46
Coloured	S - XXL	9,69	8,48	7,94
Coloured	3XL - 5XL	10,67	9,33	8,73





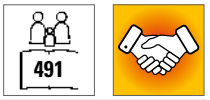

S519 | ST3100 **Short Sleeve Polo Women**

100% Baumwolle (Grey Heather: 85% Baumwolle / 15% Viskose)
XS, S, M, L, XL, XXL
170 g/m² Stedman®

XS, S, M, L, XL, XXL

BLACK OPAL | BLUE MIDNIGHT | BRIGHT ROYAL | GREY HEATHER | NAVY BLUE | SCARLET RED | WHITE

S, M, L, XL

BRIGHT LIME | BRILLIANT ORANGE | BURGUNDY RED | KIWI GREEN | LIGHT BLUE | OCEAN BLUE | SWEET PINK | YELLOW

Ringspinn-Baumwolle | Single-Jersey (Piqué-Look) | Nackenband | Zwei Ton-in-Ton-Knöpfe | Ohne Ärmelbündchen | Seitennähte | Normal Fit | Waschbar bis 40 °C

Farbe	Größen	1	ab 48 (XXL ab 24)	ab 480 (XXL ab 240)
White	XS - XL	8,34	7,29	6,83
White	XXL	8,34	7,29	6,83
Coloured	XS - XL	9,69	8,48	7,94
Coloured	XXL	9,69	8,48	7,94





L512 | 11342 Summer Polo II

100% Baumwolle (Grey Melange: 85% Baumwolle / 15% Viskose), (Ash: 98% Baumwolle / 2% Viskose)

XS, S, M, L, XL, XXL

170 g/m² SOL´S

APPLE GREEN	AQUA	ARMY
ASH (HEATHER)	ATOLL BLUE	BLACK
BURGUNDY	CHOCOLATE	DARK PURPLE
DUCK BLUE	GOLD	GOLF GREEN
GREY MELANGE	KELLY GREEN	NAVY
ORANGE	PINK	RED
ROYAL BLUE	SAND	SKY BLUE
WHITE		

Gekämmte Ringspun-Baumwolle | Gerippter Kragen | Verstärkendes Nackenband | Drei gleichfarbige Knöpfe | Seitenschlitze | Gerade geschnittener Bund, Seitennähte

Farbe	Größen	1	ab 50	ab 500
White	XS - XXL	7,04	6,00	5,70
Coloured	XS - XXL	8,12	6,92	6,57





L513 | 11338 Women´s Polo Passion

100% Baumwolle (Grey Melange: 85% Baumwolle / 15% Viskose)

S, M, L, XL, XXL

170 g/m² SOL´S

APPLE GREEN	AQUA	ATOLL BLUE
BLACK	BURGUNDY	CHOCOLATE
DARK PURPLE	DUCK BLUE	FUCHSIA
GOLD	GOLF GREEN	GREY MELANGE
KELLY GREEN	NAVY	ORANGE
PINK	RED	ROYAL BLUE
SAND	SKY BLUE	WHITE

Gekämmte Ringspun-Baumwolle | Eng geschnitten, Seitennähte | Knopfleiste mit vier gleichfarbige Knöpfen | Gerade geschnittener Bund mit Seitenschlitzen | Gerippter Kragen, verstärkendes Nackenband

Farbe	Größen	1	ab 50	ab 500
White	S - XXL	7,04	6,00	5,70
Coloured	S - XXL	8,12	6,92	6,57





S9150 | ST9150 Hanna Polo Women

100% Baumwolle (Grey Heather: 85% Baumwolle / 15% Viskose)

S, M, L, XL

170 g/m² Stedman®

BLACK OPAL	CRIMSON RED	CUPCAKE PINK
DEEP LILAC	FROSTED BLUE	GREEN FLASH
GREY HEATHER	KING BLUE	LAVENDER PURPLE
MARINA BLUE	PACIFIC BLUE	SALMON PINK
WHITE		

Gekämmte Ringspinn-Baumwolle | Piqué-Material | Kontrastfarbenes Fischgrät-Nackenband | Fünf Ton-in-Ton-Knöpfe | Moderne, schmale Knopfleiste | Ohne Ärmelbündchen | Pflegeetikett in der Seitennaht | Kleines Größenetikett im Nacken | Seitennähte | Normal Fit | Waschbar bis 40 °C

Farbe	Größen	1	ab 24	ab 240
White	S - XL	9,62	8,42	7,88
Coloured	S - XL	10,58	9,26	8,66







G64800 | 64800 Softstyle® Double Piqué Polo

100% Baumwolle (Sport Grey: 90% Baumwolle / 10% Polyester)

S, M, L, XL, XXL, 3XL, 4XL

177 g/m² Gildan

BLACK	CHARCOAL (SOLID)	DAISY	FOREST GREEN
LIGHT BLUE	NAVY	PURPLE	RED
ROYAL	SAPPHIRE	SPORT GREY (HEATHER)	WHITE

Ringspun-Baumwolle | Eurofit | Mit Seitennaht | Gerippter Kragen und Bündchen | Abreißetikett | Vorverlegte und abgesteppte Schulternaht | Umgenähte Knopfleiste mit Verstärkung unten | Zwei farblich passende Perlglanz-Knöpfe | Unterer Saum mit Zwillingsnadel

Farbe	Größen	1	ab 36	ab 360
White	S - XXL	7,97	6,06	5,66
White	3XL	11,28	8,34	7,56
Coloured	S - XXL	9,26	6,99	6,57
Coloured	3XL - 4XL	13,17	9,74	8,79





G64800L | 64800L Ladies´ Softstyle® Double Piqué Polo

100% Baumwolle (Sport Grey: 90% Baumwolle / 10% Polyester)

S, M, L, XL, XXL

177 g/m² Gildan

BLACK	CHARCOAL (SOLID)	DAISY	NAVY
RED	ROYAL	SAPPHIRE	SPORT GREY (HEATHER)
WHITE			

Ringgesponnene Baumwolle | Leicht taillierte Passform mit Seitennaht | Gerippter Kragen und Bündchen | Abreißetikett | Vorverlegte und abgesteppte Schulternaht | Umgenähte, gedrehte Knopfleiste mit Verstärkung unten | Vier farblich passende Knöpfe | Unterer Saum mit Zwillingsnadel

Farbe	Größen	1	ab 36	ab 360
White	S - XXL	7,97	6,06	5,66
Coloured	S - XXL	9,26	6,99	6,57







HRM501 | 501 Men´s Luxury Polo

100% Baumwolle

S, M, L, XL, XXL, 3XL, 4XL, 5XL, 6XL

180 g/m² HRM

S, M, L, XL, XXL, 3XL, 4XL, 5XL, 6XL

BLACK	DARK GREY	NAVY
WHITE		

S, M, L, XL, XXL, 3XL, 4XL, 5XL

RED	ROYAL BLUE

Ringgesponnenes, besonders feinmaschiges Piqué | Modischer, körperbetonter Schnitt | Innovative Kragenlösung | Nackenband und Seitenschlitze mit Twill-Band verstärkt | Kragen und Ärmelabschluss aus 1x1 Ripp-Strick | 3-Knopfleiste mit HRM-Detail (Ton-in-Ton) | Ersatzknopf | Labelfrei | Gewebtes Fair4All Flaglabel in der linken Seitennaht | Einlaufvorbehandelt und Anti-Pilling | Waschbar bis 60 °C | BSCI zertifizierte Produktion

Farbe	Größen	1	ab 30 (XXL ab 24)	ab 300 (XXL ab 240)
Coloured	S - XL	17,84	16,95	16,05
Coloured	XXL	17,84	16,95	16,05
Coloured	3XL - 6XL	21,05	20,00	18,95







HRM601 | 601 Women´s Luxury Polo

100% Baumwolle

XS, S, M, L, XL, XXL, 3XL, 4XL, 5XL

180 g/m² HRM

BLACK	DARK GREY	NAVY
RED	ROYAL BLUE	WHITE

Ringgesponnenes, besonders feinmaschiges Piqué | Modischer, körperbetonter Schnitt (leicht tailliert) | Innovative Kragenlösung | Nackenband und Seitenschlitze mit Twill-Band verstärkt | Kragen und Ärmelabschluss aus 1x1 Ripp-Strick | 3-Knopfleiste mit HRM-Detail (Ton-in-Ton) | Ersatzknopf | Labelfrei | Gewebtes Fair4All Flaglabel in der linken Seitennaht | Einlaufvorbehandelt und Anti-Pilling | Waschbar bis 60 °C | BSCI zertifizierte Produktion

Farbe	Größen	1	ab 30 (XXL ab 24)	ab 300 (XXL ab 240)
Coloured	XS - XL	17,84	16,95	16,05
Coloured	XXL	17,84	16,95	16,05
Coloured	3XL - 5XL	21,05	20,00	18,95







JN8010 | 8010 Men´s Basic Polo

100% Baumwolle

S, M, L, XL, XXL, 3XL

180 g/m² James+Nicholson

BLACK	BLACK HEATHER	BROWN
CARMINE RED MELANGE	COBALT	DARK ORANGE
FERN GREEN	GRAPHITE (SOLID)	GREY HEATHER
IRISH GREEN	LIGHT DENIM MELANGE	LIGHT YELLOW
LIME GREEN	NATURAL	NAVY
ORANGE	PINK	RED
ROYAL	STONE	TURQUOISE
WHITE	WINE	

Klassisches Poloshirt | Feine Piqué-Qualität aus 100% gekämmter, ringgesponnener Bio-Baumwolle | Gestrickter Polokragen und Armbündchen | Knöpfe Ton in Ton | Seitenschlitze | Tear off!® - Label | 2 Knöpfe

Farbe	Größen	1	ab 50	ab 500
Coloured	S - 3XL	12,75	11,93	11,63

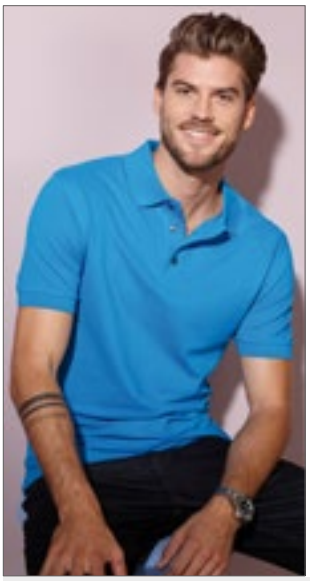





JN708 | JN708 Men´s Pima Polo

100% Baumwolle

S, M, L, XL, XXL, 3XL

180 g/m² James+Nicholson

BLACK	CARBON	IRISH GREEN
LIGHT RED	NAVY	REGATTA BLUE
ROYAL	WHITE	

Poloshirt in Premiumqualität | Sehr feine Piqué-Qualität aus hochwertiger gekämmter, ringgesponnener Pima-Baumwolle | Durch die Verwendung von Pima Baumwolle, besonders fein und langstaplig, wird eine konstant hochwertige Qualität und Oberfläche erreicht | Gestrickter Polokragen und Armbündchen | Knöpfe in der Farbe Titan | Seitenschlitze | 3 Knöpfe

Farbe	Größen	1	ab 50	ab 500
Coloured	S - 3XL	19,73	18,38	17,93







JN707 | JN707 Ladies´ Pima Polo

100% Baumwolle

S, M, L, XL, XXL

180 g/m² James+Nicholson

BLACK	CARBON	IRISH GREEN
LIGHT RED	NAVY	REGATTA BLUE
ROYAL	WHITE	

Poloshirt in Premiumqualität | Sehr feine Piqué-Qualität aus hochwertiger gekämmter, ringgesponnener Pima-Baumwolle | Durch die Verwendung von Pima Baumwolle, besonders fein und langstaplig, wird eine konstant hochwertige Qualität und Oberfläche erreicht | Gestrickter Polokragen und Armbündchen | Knöpfe in der Farbe Titan | Taillierter Schnitt | 5 Knöpfe

Farbe	Größen	1	ab 50	ab 500
Coloured	S - XXL	19,73	18,38	17,93







JN8009 | 8009 Ladies´ Basic Polo

100% Baumwolle

S, M, L, XL, XXL

180 g/m² James+Nicholson

BLACK	BLACK HEATHER	BROWN
CARMINE RED MELANGE	COBALT	DARK ORANGE
FERN GREEN	GRAPHITE (SOLID)	GREY HEATHER
IRISH GREEN	LIGHT DENIM MELANGE	LIGHT YELLOW
LIME GREEN	NATURAL	NAVY
ORANGE	PINK	RED
ROYAL	STONE	TURQUOISE
WHITE	WINE	

Klassisches Poloshirt | Feine Piqué-Qualität aus 100% gekämmter, ringgesponnener Bio-Baumwolle | Gestrickter Polokragen und Armbündchen | Knöpfe Ton in Ton | Seitenschlitze | Tear off!® - Label | Taillierter Schnitt | 4 Knöpfe

Farbe	Größen	1	ab 50	ab 500
Coloured	S - XXL	12,75	11,93	11,63





JP100 | JP100 **The 100 Polo**

100% Baumwolle (Heather Grey: 95% Baumwolle / 5% Viskose)

S, M, L, XL, XXL, 3XL

180 g/m² Just Polos

AZURE BLUE	BURGUNDY	CHARCOAL
DEEP BLACK	EARTHY GREEN	FIRE RED
HEATHER GREY	INK BLUE	MANGO TANGO
MUSTARD	OXFORD NAVY	ROYAL BLUE
SKY BLUE	TWILIGHT PURPLE	WHITE

Gekämmte Ringspun-Baumwolle | Moderne und stilvolle Passform mit Seitenschlitzen | 3-Knopf-Leiste mit farblich abgestimmten Knöpfen und Ersatzknopf | Nur Größenetikett für einfaches Rebranding – Schwarz mit Farbcodierung für Unisex | Kurze Ärmel mit Bündchen | Nackenband | Saum mit Zwillingsnadelstich

Farbe	Größen	1	ab 36	ab 360
White	S - 3XL	10,85	8,99	8,57
Coloured	S - 3XL	11,70	9,68	9,24





JP100F | JP100F **Women´s The 100 Polo**

100% Baumwolle (Heather Grey: 95% Baumwolle / 5% Viskose)

XS, S, M, L, XL, XXL

180 g/m² Just Polos

BURGUNDY	CHARCOAL	DEEP BLACK
HEATHER GREY	INK BLUE	MANGO TANGO
MUSTARD	OXFORD NAVY	TWILIGHT PURPLE
WHITE		

Gekämmte Ringspun-Baumwolle | Moderne Girlie-Passform mit Seitenschlitzen | 2-Knopf-Leiste mit farblich abgestimmten Knöpfen und Ersatzknopf | Nur Größenetikett für einfaches Rebranding – Schwarz mit Farbcodierung für Damen | Kurze Ärmel mit Bündchen | Nackenband | Saum mit Zwillingsnadelstich

Farbe	Größen	1	ab 36	ab 360
White	XS - XXL	10,85	8,99	8,57
Coloured	XS - XXL	11,70	9,68	9,24





S9060 | ST9060 **Harper Polo**

100% Baumwolle (Grey Heather: 85% Baumwolle / 15% Viskose)

S, M, L, XL, XXL

180 g/m² Stedman®

BLACK OPAL	CRIMSON RED	DEEP LILAC
FROSTED BLUE	GREEN FLASH	GREY HEATHER
HAWAII BLUE	KING BLUE	LAVENDER PURPLE
MARINA BLUE	MILITARY GREEN	PACIFIC BLUE
PUMPKIN	SALMON PINK	SLATE GREY (SOLID)
WHITE		

Ripp-Kragen und -Ärmelbündchen | Hochwertiges Baumwoll-Piqué | Kontrastfarbenes Nackenband | Drei Ton-in-Ton-Knöpfe | Kleines Größenetikett im Nacken | Pflegeetikett in der Seitennaht | Seitennähte | Normal Fit | Waschbar bis 40 °C

Farbe	Größen	1	ab 24	ab 240
White	S - XXL	9,62	8,42	7,88
Coloured	S - XXL	10,58	9,26	8,66





F511N | 63-218-0 **Premium Polo**

100% Baumwolle (Heather Grey: 97% Baumwolle / 3% Polyester)

S, M, L, XL, XXL, 3XL

180 g/m² (White: 170 g/m²) Fruit of the Loom

ATHLETIC HEATHER	AZURE BLUE	BLACK
BOTTLE GREEN	BURGUNDY	DEEP NAVY
FUCHSIA	HEATHER GREY	KELLY GREEN
LIGHT GRAPHITE (SOLID)	LIME	NAVY
NEO MINT	ORANGE	RED
ROYAL BLUE	SKY BLUE	SUNFLOWER
WHITE		

3-Knopfleiste mit gleichfarbigen Knöpfen | Seitenschlitze

Farbe	Größen	1	ab 36	ab 360
Coloured	S - XXL	8,52	7,55	6,92
Coloured	3XL	10,77	9,54	8,75





F520 | 63-030-0 **Ladies´ Premium Polo**

100% Baumwolle (Heather Grey: 97% Baumwolle / 3% Polyester)

XS, S, M, L, XL, XXL

180 g/m² (White: 170 g/m²) Fruit of the Loom

AZURE BLUE	BLACK	BOTTLE GREEN
BURGUNDY	DEEP NAVY	FUCHSIA
HEATHER GREY	KELLY GREEN	LIGHT GRAPHITE (SOLID)
LIGHT PINK	LIME	NAVY
ORANGE	RED	ROYAL BLUE
SKY BLUE	SUNFLOWER	WHITE

Seitennähte mit Seitenschlitzen für einen femininen Sitz | 2-Knopfleiste mit gleichfarbigen Knöpfen | 1x1 Ripp-Armbündchen

Farbe	Größen	1	ab 36	ab 360
Coloured	XS - XXL	8,52	7,55	6,92





E4040 | 4040 **Men´s Premium Polo**

100% Baumwolle

S, M, L, XL, XXL, 3XL

190 g/m² Promodoro

BLACK	FIRE RED	NAVY
NEW LIGHT GREY (SOLID)	ROYAL	WHITE

Knopfleiste mit Knöpfen Ton in Ton | Seitenschlitze | Doppelnähte an Armen und Saum | Piqué-Material | Gekämmte Baumwolle

Farbe	Größen	1	ab 50	ab 500
White	S - XXL	11,90	11,43	11,00
White	3XL	13,68	13,16	12,65
Coloured	S - XXL	13,46	12,93	12,44
Coloured	3XL	15,47	14,88	14,31

Mehr Artikel sind online verfügbar.



490

BCPU409 | PU409 **Unisex Polo Safran**

100% Baumwolle (Heather Grey: 90% Baumwolle / 10% Viskose), (Ash: 99% Baumwolle / 1% Viskose)

S, M, L, XL, XXL, 3XL

180 g/m² B&C

S, M, L, XL, XXL, 3XL

BLACK	BOTTLE GREEN	HEATHER GREY
NAVY	RED	ROYAL BLUE
WHITE		

S, M, L, XL, XXL

ASH (HEATHER)	ATOLL	BROWN
BURGUNDY	DARK GREY (SOLID)	FUCHSIA
GOLD	KELLY GREEN	KHAKI
PACIFIC GREY	PISTACHIO	PUMPKIN ORANGE
PURPLE	REAL GREEN	REAL TURQUOISE
SAND	SKY BLUE	

100% einlaufvorbehandelte, gekämmte, ringgesponnene Baumwolle | Kragen und Bündchen in 1x1 Ripp-Strick | Verstärkte 3-Knopfleiste mit fixierbarem Einlagenstoff | Farblich abgestimmte Knöpfe | Nackenband | Seitennähte | B&C Collection ist Mitglied der Fair Wear Foundation

Farbe	Größen	1	ab 50	ab 500
White	S - 3XL	9,51	8,51	7,88
Coloured	S - 3XL	10,94	9,77	9,03





490

BCPW457 | PW457 **Women´s Polo Safran Timeless**

100% Baumwolle (Heather Grey: 90% Baumwolle / 10% Viskose)

XS, S, M, L, XL, XXL

180 g/m² B&C

XS, S, M, L, XL, XXL

BLACK	BOTTLE GREEN	HEATHER GREY
NAVY	RED	ROYAL BLUE
SKY BLUE	WHITE	

XS, S, M, L, XL

ATOLL	BROWN	BURGUNDY
DARK GREY (SOLID)	FUCHSIA	GOLD
KELLY GREEN	PACIFIC GREY	PISTACHIO
PUMPKIN ORANGE	PURPLE	REAL GREEN

B&C Fein-Piqué aus 100% einlaufvorbehandelter, ringgesponnener und gekämmter Baumwolle | Klassisch geschnittenes Poloshirt aus Premium-Piqué mit Kragen und Bündchen aus 1x1 Ripp-Strick | Elegante, lange Knopfleiste mit 3 Knöpfen | Erstklassiges, ergonomisches Design für zusätzlichen Komfort und eine feminine Ausstrahlung | Große Farbauswahl | Nackenband | Seitennähte | Verbesserte Bedruckbarkeit | B&C Collection ist Mitglied der Fair Wear Foundation

Farbe	Größen	1	ab 50	ab 500
White	XS - XXL	9,51	8,51	7,88
Coloured	XS - XXL	10,94	9,77	9,03



BCPW455 | PW455 Women´s Polo Safran Pure

100% Baumwolle (Heather Grey: 90% Baumwolle / 10% Viskose)
XS, S, M, L, XL, XXL
180 g/m² B&C

XS, S, M, L, XL, XXL

BLACK	BOTTLE GREEN	HEATHER GREY	NAVY
RED	ROYAL BLUE	SKY BLUE	WHITE

XS, S, M, L, XL

ATOLL	BROWN	DARK GREY (SOLID)	FUCHSIA
GOLD	KELLY GREEN	PACIFIC GREY	PISTACHIO
PUMPKIN ORANGE	PURPLE	REAL GREEN	REAL TURQUOISE

100% einlaufvorbehandelte, gekämmte, ringgesponnene Baumwolle | Kragen und Bündchen in 1x1 Ripp-Strick | Knopfleiste mit 2 farblich abgestimmten Knöpfen | Femininer Schnitt | Nackenband | Seitennähte | B&C Collection ist Mitglied der Fair Wear Foundation

Farbe	Größen	1	ab 50	ab 500
White	XS - XXL	9,51	8,51	7,88
Coloured	XS - XXL	10,94	9,77	9,03







F512 | 63-044-0 Iconic Polo

100% Baumwolle (Heather Grey: 97% Baumwolle / 3% Polyester), (Heather Royal, Heather Green, Heather Navy, Heather Red, Heather Purple, Heather Burgundy: 65% Polyester / 35% Baumwolle)
S, M, L, XL, XXL, 3XL
180 g/m² (White: 170 g/m²) Fruit of the Loom

BLACK	COBALT BLUE	DEEP NAVY	FLAME
FOREST GREEN	HEATHER BURGUNDY	HEATHER GREEN	HEATHER GREY
HEATHER NAVY	HEATHER PURPLE	HEATHER RED	HEATHER ROYAL
KELLY GREEN	LIGHT GRAPHITE (SOLID)	NATURAL	NEO MINT
RED	ROYAL BLUE	SUNFLOWER	WHITE
ZINC (SOLID)			

3-Knopfleiste mit perlmuttartigen Knöpfen | Seitenschlitze

Farbe	Größen	1	ab 36	ab 360
Coloured	S - XXL	9,66	8,55	7,85
Coloured	3XL	10,89	9,65	8,85







BCPUI10 | PUI10 Unisex Polo ID.001

100% Baumwolle (Heather Grey: 90% Baumwolle / 10% Viskose)
XS, S, M, L, XL, XXL, 3XL, 4XL
180 g/m² B&C

ANTHRACITE	ATOLL	BLACK	BOTTLE GREEN
BROWN	CHILI GOLD	FUCHSIA	HEATHER GREY
KELLY GREEN	LIGHT BLUE	NAVY	ORANGE
PIXEL CORAL	PURPLE	REAL GREEN	RED
ROYAL BLUE	SAND	WHITE	WINE

100% einlaufvorbehandelte, gekämmte, ringgesponnene Baumwolle | Kragen aus 1x1 Ripp-Strick | Verstärkte 2-Knopfleiste mit fixierbarem Einlagenstoff | Farblich abgestimmte Knöpfe | Nackenband | Seitennähte | B&C Collection ist Mitglied der Fair Wear Foundation

Farbe	Größen	1	ab 50	ab 500
White	XS - XXL	7,38	6,00	5,55
White	3XL - 4XL	8,88	7,19	6,65
Coloured	XS - XXL	8,39	6,80	6,29
Coloured	3XL - 4XL	10,05	8,18	7,56

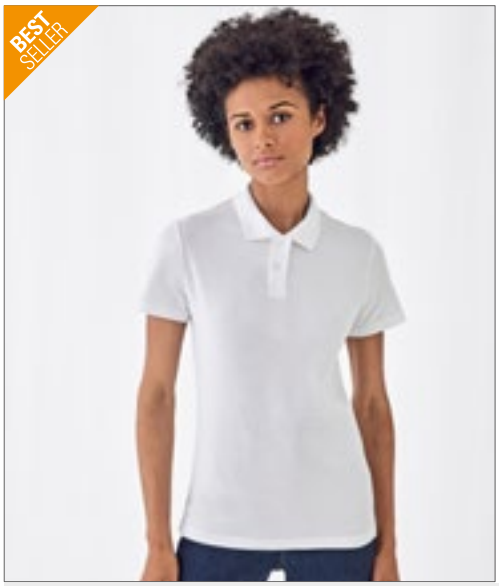



BCPWI11 | PWI11 Women´s Polo ID.001

100% Baumwolle (Heather Grey: 90% Baumwolle / 10% Viskose)
XS, S, M, L, XL, XXL, 3XL
180 g/m² B&C

ANTHRACITE	ATOLL	BLACK	BOTTLE GREEN
BROWN	CHILI GOLD	FUCHSIA	HEATHER GREY
KELLY GREEN	LIGHT BLUE	NAVY	ORANGE
PIXEL CORAL	PURPLE	REAL GREEN	RED
ROYAL BLUE	SAND	WHITE	WINE

100% einlaufvorbehandelte, gekämmte, ringgesponnene Baumwolle | Kragen aus 1x1 Ripp-Strick | Verstärkte 2-Knopfleiste mit fixierbarem Einlagenstoff | Farblich abgestimmte Knöpfe | Nackenband | Seitennähte | Femininer Schnitt | B&C Collection ist Mitglied der Fair Wear Foundation

Farbe	Größen	1	ab 50	ab 500
White	XS - XXL	7,38	6,00	5,55
White	3XL	8,88	7,19	6,65
Coloured	XS - XXL	8,39	6,80	6,29
Coloured	3XL	10,05	8,18	7,56



RUSSELL

Z569 | R-569M-0 — Men´s Classic Cotton Polo

100% Baumwolle
XS, S, M, L, XL, XXL, 3XL, 4XL
200 g/m² (White: 195 g/m²) — Russell

XS, S, M, L, XL, XXL, 3XL, 4XL
FRENCH NAVY | WHITE

S, M, L, XL, XXL, 3XL, 4XL
BLACK

S, M, L, XL, XXL
BOTTLE GREEN | BRIGHT ROYAL | CLASSIC RED
FUCHSIA | SKY

Gekämmte, ringgesponnene Baumwolle | 2-Knopfleiste mit farblich abgestimmten Knöpfen | Nackenband | Flachstrick-Kragen und -Bündchen | Verstärkte Schulternaht | Seitenschlitze

Farbe	Größen	1	ab 36	ab 360
Coloured	XS - XXL	11,52	10,37	9,51
Coloured	3XL - 4XL	15,36	13,82	12,68

Z569F | R-569F-0 — Ladies´ Classic Cotton Polo

100% Baumwolle
XS, S, M, L, XL, XXL
200 g/m² (White: 195 g/m²) — Russell

BLACK | BOTTLE GREEN | BRIGHT ROYAL
CLASSIC RED | FRENCH NAVY | FUCHSIA
SKY | WHITE

Klassisches Piqué-Polo aus gekämmter, ringgesponnener Baumwolle | 2-Knopfleiste mit farblich abgestimmten Knöpfen | Nackenband | Verstärkte Schulternaht | Offene Ärmel mit Doppelnaht am Saum | Ersatzknopf in der Naht | Doppelnaht am Bund | Seitenschlitze für hohe Bequemlichkeit

Farbe	Größen	1	ab 36	ab 360
Coloured	XS - XXL	11,52	10,37	9,51

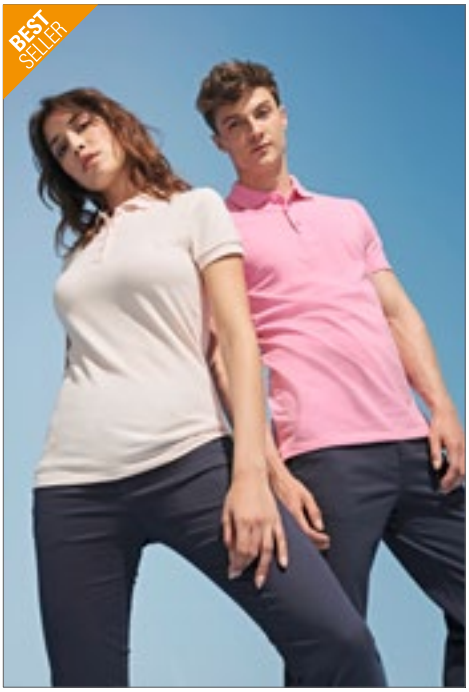

SOL'S the fair spirit

L562 | 11362 — Polo Spring II

100% Baumwolle (Grey Melange: 85% Baumwolle / 15% Viskose), (Ash: 98% Baumwolle / 2% Viskose)
S, M, L, XL, XXL, 3XL, 4XL, 5XL
210 g/m² — SOL´S

S, M, L, XL, XXL, 3XL, 4XL, 5XL
BLACK | GREY MELANGE | NAVY
RED | ROYAL BLUE | WHITE

S, M, L, XL, XXL
APPLE GREEN | ASH (HEATHER) | ATOLL BLUE
BURGUNDY | CHOCOLATE | DARK PURPLE
GOLD | GOLF GREEN | KELLY GREEN
KHAKI | MOUSE GREY (SOLID) | ORANGE
ORCHID PINK | SAND | SKY BLUE

Gekämmte Ringspun-Baumwolle | Knopfleiste mit drei farblich abgestimmten Knöpfen (Verstärkt) | Gerade geschnittener Bund mit Seitenschlitzen | Gerippter Kragen | Verstärkendes Nackenband | Geschnitten und genäht

Farbe	Größen	1	ab 50	ab 500
White	S - XXL	11,12	9,42	8,81
White	3XL	13,35	11,31	10,58
White	4XL - 5XL	15,99	13,55	12,66
Coloured	S - XXL	13,08	11,09	10,37
Coloured	3XL	15,66	13,28	12,41
Coloured	4XL - 5XL	18,78	15,92	14,88

L519 | 11310 — Women´s Polo People 210

100% Baumwolle (Grey Melange: 85% Baumwolle / 15% Viskose)
S, M, L, XL, XXL, 3XL
210 g/m² — SOL´S

S, M, L, XL, XXL, 3XL
BLACK | GREY MELANGE | NAVY
RED | ROYAL BLUE | WHITE

S, M, L, XL, XXL
APPLE GREEN | ATOLL BLUE | CHOCOLATE
DARK PURPLE | GOLD | KELLY GREEN
KHAKI | ORANGE | ORCHID PINK
PALE PINK | SAND | SKY BLUE

Gekämmte Ringspun-Baumwolle | Figurbetonter Schnitt | Strick-Kragen und -Ärmel | Verstärkendes Nackenband | Knopfleiste mit vier gleichfarbige Knöpfen | Gerade geschnittener Bund mit Seitenschlitzen | Geschnitten und genäht

Farbe	Größen	1	ab 50	ab 500
White	S - XXL	11,12	9,42	8,81
White	3XL	13,35	11,31	10,58
Coloured	S - XXL	13,08	11,09	10,37
Coloured	3XL	15,66	13,28	12,41



HRM Styled to impress, made to last

HRM301 | 301 — Men´s Heavy Polo

100% Baumwolle
S, M, L, XL, XXL, 3XL, 4XL, 5XL, 6XL
220 g/m² — HRM

S, M, L, XL, XXL, 3XL, 4XL, 5XL, 6XL
BLACK | DARK GREY | NAVY
WHITE

S, M, L, XL, XXL, 3XL, 4XL, 5XL
BORDEAUX | RED | ROYAL BLUE

Ringgesponnenes, robustes Doppel-Piqué | Verstärktes Nackenband und Seitenschlitze | Kragen und Ärmelabschluss aus 1x1 Ripp-Strick | 3-Knopfleiste (Ton-in-Ton) | Ersatzknopf | Gewebtes Fair4All Flaglabel in der linken Seitennaht | Einlaufvorbehandelt und Anti-Pilling | Für Industriewäsche geeignet

Farbe	Größen	1	ab 30 (XXL ab 24)	ab 300 (XXL ab 240)
Coloured	S - XL	12,89	12,24	11,60
Coloured	XXL	12,89	12,24	11,60
Coloured	3XL - 6XL	15,21	14,45	13,68

HRM401 | 401 — Women´s Heavy Polo

100% Baumwolle
XS, S, M, L, XL, XXL, 3XL, 4XL, 5XL
220 g/m² — HRM

BLACK | BORDEAUX | DARK GREY
NAVY | RED | ROYAL BLUE
WHITE

Ringgesponnenes, robustes Doppel-Piqué | Verstärktes Nackenband und Seitenschlitze | Kragen und Ärmelabschluss aus 1x1 Ripp-Strick | 3-Knopfleiste (Ton-in-Ton) | Ersatzknopf | Gewebtes Fair4All Flaglabel in der linken Seitennaht | Einlaufvorbehandelt und Anti-Pilling | Für Industriewäsche geeignet

Farbe	Größen	1	ab 30 (XXL ab 24)	ab 300 (XXL ab 240)
Coloured	XS - XL	12,89	12,24	11,60
Coloured	XXL	12,89	12,24	11,60
Coloured	3XL - 5XL	15,21	14,45	13,68





JHK602 | CURVSPOLO **Ladies´ Curves Polo**

100% Baumwolle
S (44), M (46), L (48), XL (50/52)
200 g/m² JHK

BLACK | FUCHSIA | RED | ROYAL BLUE | WHITE

Piqué-Material | Knopfleiste mit drei Knöpfen | 1x1 Ripp-Strick-Kragen und Bündchen | Seitenschlitze

Farbe	Größen	1	ab 50	ab 500
White	S - XL	8,73	7,56	7,10
Coloured	S - XL	9,56	8,28	7,77

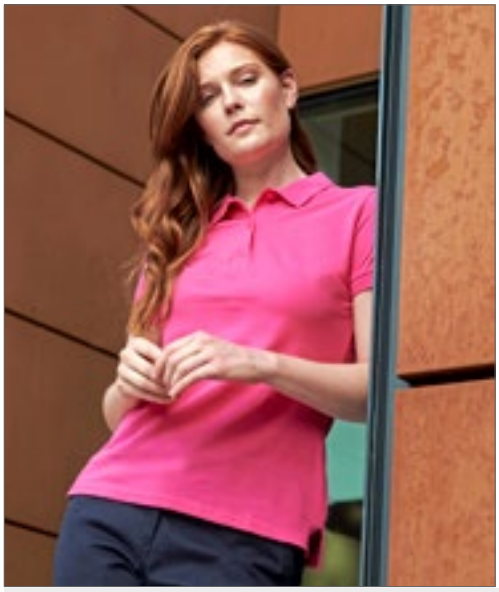







W102 | H102 **Ladies´ Micro-Fine-Piqué Polo Shirt**

100% Baumwolle (Charcoal: 52% Polyester / 48% Baumwolle)
XXS, XS, S, M, L, XL, XXL
180 g/m² Henbury

BLACK | BURGUNDY | CHARCOAL | CLASSIC RED | FUCHSIA | KELLY GREEN | NAVY | ROYAL | SAPPHIRE BLUE | STEEL GREY | WHITE

Moderne Passform, eng anliegende Ärmel und Bündchen | Leichtes Mikro-Piqué | Heraustrennbares Markenetikett | Schmaler, spitzer Kragen | Vorverlegte Schulternähte mit Doppelnaht-Verstärkung | Glatte Oberfläche, geeignet zum Bedrucken | Zwei farblich passende Knöpfe | Fischgrät-Kontrastband im Nacken | Geformte Seitennähte für femininen Schnitt

Farbe	Größen	1	ab 36	ab 360
Coloured	XXS - XL	11,15	9,17	8,58
Coloured	XXL	12,38	10,19	9,53











W101 | H101 **Men´s Micro-Fine Piqué Polo Shirt**

100% Baumwolle (Ash: 98% Baumwolle / 2% Elasthan), (Charcoal, Heather Navy: 52% Polyester / 48% Baumwolle)
XS, S, M, L, XL, XXL, 3XL, 4XL, 5XL
180 g/m² Henbury

XS, S, M, L, XL, XXL, 3XL, 4XL, 5XL

BLACK | BOTTLE | CLASSIC RED | HEATHER GREY | NAVY | OXFORD NAVY | ROYAL | WHITE

S, M, L, XL, XXL, 3XL

ASH (HEATHER) | BRIGHT JADE | BRIGHT ORANGE | BURGUNDY | CHARCOAL | CHOCOLATE | FUCHSIA | HEATHER NAVY | KELLY GREEN | LIME GREEN | MAGENTA | MID BLUE | OLIVE | PURPLE | SAPPHIRE BLUE | STEEL GREY | TURQUOISE | VINTAGE RED | YELLOW

Modern geschnittenes Polo Shirt mit schmalem Ripp-Kragen | Modisch enger Ärmel | Gerippte Ärmelabschlüsse | 2-Knopfleiste mit Ton-in-Ton Knöpfen | Nacken und Seitenschlitze mit kontrastfarbenem Fischgrätband | Vorverlegte Schulternähte mit Doppelnaht-Verstärkung | Doppelnaht Saum | Henbury-Markenlabel im Kragenbereich abtrennbar

Farbe	Größen	1	ab 36 (4XL ab 24)	ab 360 (4XL ab 240)
Coloured	XS - XL	11,15	9,17	8,58
Coloured	XXL	12,38	10,19	9,53
Coloured	3XL	13,40	11,01	10,31
Coloured	4XL - 5XL	14,63	12,03	11,25

POLO SHIRTS (BAUMWOLLE)







JN070 | JN070 Classic Polo

100% Baumwolle
S, M, L, XL, XXL, 3XL
195 g/m² James+Nicholson

ACID YELLOW	AQUA	AUBERGINE	BLACK
BROWN	DARK ORANGE	DARK ROYAL	FERN GREEN
GOLD YELLOW	GRAPHITE (SOLID)	GRENADINE	GREY HEATHER
IRISH GREEN	LIGHT BLUE	LIGHT YELLOW	LILAC
LIME GREEN	MINT	NAVY	OLIVE
ORANGE	PACIFIC	PETROL	PURPLE
RED	ROSE	ROYAL	SIGNAL RED
SKY BLUE	STONE	TOMATO	TURQUOISE
WHITE	WINE	YELLOW	

Hochwertiges Polohemd mit Armbündchen | Sehr feine Piqué-Qualität | Gekämmte, ringgesponnene Baumwolle | Sportlicher Schnitt mit Seitenschlitzen | Gestrickter Polokragen und Armbündchen | Doppelnähte an Schultern und Armausschnitt | 3 Knöpfe Ton in Ton

Farbe	Größen	1	ab 50	ab 500
White	S - 3XL	10,73	9,98	9,75
Coloured	S - 3XL	11,78	11,03	10,73





JN071 | JN071 Ladies´ Classic Polo

100% Baumwolle
S, M, L, XL, XXL
195 g/m² James+Nicholson

ACID YELLOW	AQUA	AUBERGINE	BLACK
BROWN	DARK ORANGE	DARK ROYAL	FERN GREEN
GOLD YELLOW	GRAPHITE (SOLID)	GRENADINE	GREY HEATHER
IRISH GREEN	LIGHT BLUE	LIGHT YELLOW	LILAC
LIME GREEN	MINT	NAVY	OLIVE
ORANGE	PACIFIC	PETROL	PURPLE
RED	ROSE	ROYAL	SIGNAL RED
SKY BLUE	STONE	TOMATO	TURQUOISE
WHITE	WINE	YELLOW	

Hochwertiges Polohemd mit Armbündchen | Sehr feine Piqué-Qualität | Gekämmte, ringgesponnene Baumwolle | Sportlicher Schnitt mit Seitenschlitzen | Gestrickter Polokragen und Armbündchen | Doppelnähte an Schultern und Armausschnitt | 3 Knöpfe Ton in Ton

Farbe	Größen	1	ab 50	ab 500
White	S - XXL	10,05	9,38	9,15
Coloured	S - XXL	10,80	10,05	9,83

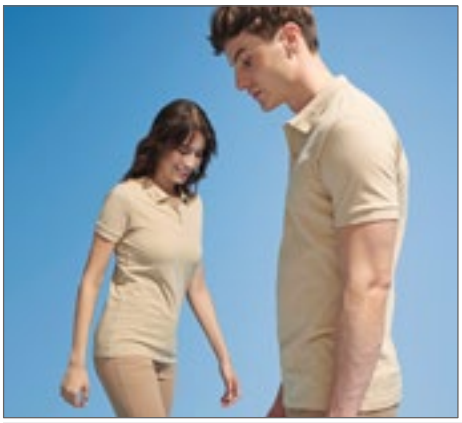









L525 | 11346 Men´s Polo Shirt Perfect

100% Baumwolle (Grey Melange: 85% Baumwolle / 15% Viskose), (Ash: 98% Baumwolle / 2% Viskose), (Heather Denim, Charcoal Melange: 60% Baumwolle / 40% Viskose)
XS, S, M, L, XL, XXL, 3XL, 4XL
180 g/m² SOL´S

XS, S, M, L, XL, XXL, 3XL, 4XL

BLACK	FRENCH NAVY	GREY MELANGE	KELLY GREEN
RED	ROYAL BLUE	WHITE	

S, M, L, XL, XXL, 3XL

APPLE GREEN	AQUA	ASH (HEATHER)	BOTTLE GREEN
BURGUNDY	CHARCOAL MELANGE	CREAMY BLUE	CREAMY PINK
DARK GREY (SOLID)	DENIM	GOLD	HEATHER DENIM
HEATHER OXBLOOD	HIBISCUS	ORANGE	PURE GREY
SAND	SKY BLUE	SLATE BLUE	

Gekämmte Ringspun-Baumwolle | Neues Piqué, modisch und ausgefallen | 1x1 Ripp-Strick an Kragen und Ärmelabschlüssen | Verstärkendes Nackenband | Knopfleiste mit zwei gleichfarbigen Glanz-Knöpfen | Seitennähte | Ersatzknopf innen an der Seitennaht | Doppelnähte am Saum

Farbe	Größen	1	ab 50	ab 500
White	XS - XXL	9,12	7,73	7,23
White	3XL	10,95	9,27	8,67
White	4XL	13,13	11,13	10,41
Coloured	XS - XXL	10,05	8,52	7,97
Coloured	3XL	12,05	10,22	9,54
Coloured	4XL	14,46	12,26	11,46

L526 | 11347 Women´s Polo Shirt Perfect

100% Baumwolle (Grey Melange: 85% Baumwolle / 15% Viskose), (Ash: 98% Baumwolle / 2% Viskose), (Heather Denim, Charcoal Melange: 60% Baumwolle / 40% Viskose)
S, M, L, XL, XXL, 3XL
180 g/m² SOL´S

S, M, L, XL, XXL, 3XL

BLACK	FRENCH NAVY	GREY MELANGE	KELLY GREEN
RED	ROYAL BLUE	WHITE	

S, M, L, XL, XXL

APPLE GREEN	AQUA	ASH (HEATHER)	BOTTLE GREEN
BURGUNDY	CHARCOAL MELANGE	CREAMY BLUE	CREAMY PINK
DARK GREY (SOLID)	DENIM	GOLD	HEATHER DENIM
HEATHER OXBLOOD	HIBISCUS	ORANGE	PURE GREY
SAND	SKY BLUE	SLATE BLUE	

Gekämmte Ringspun-Baumwolle | Eng geschnitten | 1x1 Ripp-Strick an Kragen und Ärmelabschlüssen | Verstärkendes Nackenband | Knopfleiste mit zwei gleichfarbigen Glanz-Knöpfen | Seitennähte | Ersatzknopf innen an der Seitennaht | Doppelnähte am Saum

Farbe	Größen	1	ab 50	ab 500
White	S - XXL	9,12	7,73	7,23
White	3XL	10,95	9,27	8,67
Coloured	S - XXL	10,05	8,52	7,97
Coloured	3XL	12,05	10,22	9,54

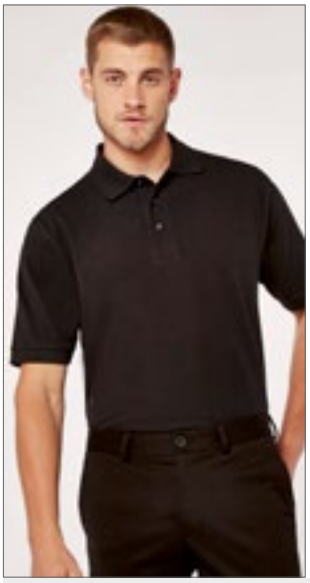

KUSTOM KIT



K460 | KK460 **Classic Fit Cotton Klassic Superwash® 60° Polo**

100% Baumwolle
XS, S, M, L, XL, XXL, 3XL
200 g/m² Kustom Kit

BLACK | DARK GREY MARL | HEATHER GREY
NAVY | WHITE

100% gekämmte, ringgesponnene Baumwolle | 1x1 gerippter, flacher Strickkragen und Ärmelabschluss | Schräge obere 3-Knopf-Leiste | Nackenband und Schulternähte | Halbmondförmige Passe auf der Rückseite | Saum mit Zwillingsnadel | Seitenschlitze | Doppelt genähte Armlöcher, Schultern und Ärmelabschlüsse | Superwash® 60° | Kustom Kit® – Abreißetikett am Nacken

Farbe	Größen	1	ab 40	ab 400
Coloured	XS - 3XL	15,26	13,73	13,05



STARWORLD



SW160 | SW160 **Men´s Organic Cotton Piqué Polo**

100% Baumwolle
S, M, L, XL, XXL
200 g/m² Starworld

BLACK | DEEP NAVY | WHITE

Gekämmte Bio-Baumwolle | Piqué-Strick | Normale Passform | 3-Knopfleiste | Ripp-Bündchen an Kragen und Hals | Seitennähte | Gleichfarbige Knöpfe

Farbe	Größen	1	ab 50	ab 500
Coloured	S - XXL	9,23	8,34	7,89



nath





NH503 | K7 **Men´s Piqué Polo**

100% Baumwolle
S, M, L, XL, XXL
200 g/m² Nath

BLACK | BOTTLE GREEN | DARK NAVY
GREY MELANGE | RED | ROYAL
SKY | WHITE | YELLOW

Halbgekämmte Baumwolle | Feines Mikro-Piqué-Material | Gestrickter Kragen und Armbündchen | 3-Knopfleiste mit Ton-in-Ton-Knöpfen | Nackenband | Seitenschlitze

Farbe	Größen	1	ab 50	ab 500
White	S - XXL	5,93	5,51	4,82
Coloured	S - XXL	6,81	6,32	5,54



ELEVATE



EL38080 | 38080 **Men´s Calgary Polo**

100% Baumwolle
XS, S, M, L, XL, XXL, 3XL
200 g/m² Elevate

ANTHRACITE (SOLID) | APPLE GREEN | AQUA
ARMY GREEN | BLACK | BLUE
BURGUNDY | FERN GREEN | FOREST
GREY MELANGE | LIGHT BLUE | LIGHT PINK
NAVY | ORANGE | PINK
PLUM | RED | WHITE
YELLOW

Piqué-Poloshirt, kurzärmlig | Regular Fit | Herren- und Kids-Modell mit 2-Knopfleiste und geprägten Knöpfen | Schulternaht mit Kettenstich | Farbiges Logo hinten | Seitenschlitz mit Satin-Band innen | Rückstich-Details | Satin-Nackenband | Halbmond | 1x1 Ripp-Strick-Kragen und Bündchen

Farbe	Größen	1	ab 50	ab 500
Coloured	XS - 3XL	14,43	12,92	12,29



ELEVATE



NEW COLOUR

EL38081 | 38081 **Ladies´ Calgary Polo**

100% Baumwolle
XS, S, M, L, XL, XXL
200 g/m² Elevate

ANTHRACITE (SOLID) | APPLE GREEN | AQUA
ARMY GREEN | BLACK | BLUE
BURGUNDY | FERN GREEN | FOREST
GREY MELANGE | LIGHT BLUE | LIGHT PINK
NAVY | ORANGE | PINK
PLUM | RED | WHITE
YELLOW

Calgary Damen-Poloshirt, kurzärmlig | Regular Fit | Schulternaht mit Kettenstich | 3-Knopfleiste mit gravierten Knöpfen | Seitenschlitz mit Satin-Band innen | Rückstich-Details | Farbiges Logo hinten | Satin-Nackenband | Halbmond | 1x1 Ripp-Strick-Kragen und Bündchen

Farbe	Größen	1	ab 50	ab 500
Coloured	XS - XXL	14,43	12,92	12,29



promodoro





E4250 | 4250 **Women´s Interlock Polo**

100% Baumwolle
S, M, L, XL, XXL, 3XL, 4XL, 5XL
200 g/m² Promodoro

BLACK | BURGUNDY | FIRE RED
NAVY | WHITE | WILD LIME

Modisches Interlock-Polo | Fünf Druckknöpfe (nickelfrei) | Femininer Schnitt | Gekämmte Baumwolle

Farbe	Größen	1	ab 50	ab 500
Coloured	S - XXL	17,31	16,65	16,01
Coloured	3XL	19,91	19,14	18,41
Coloured	4XL	22,89	22,02	21,17
Coloured	5XL	27,48	26,42	25,40

ROLY









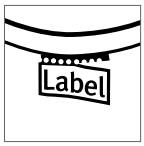

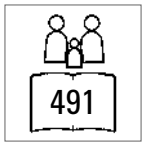



RY6634 | PO6634 Women´s Star Poloshirt

100% Baumwolle (Heather Grey: 85% Baumwolle / 15% Viskose)

S, M, L, XL, XXL, 3XL

200 g/m² Roly

BLACK 02 | BOTTLE GREEN 56 | CHOCOLATE 87 | DENIM BLUE 86
GARNET RED 57 | GRASS GREEN 83 | HEATHER GREY 58 | LIGHT PINK 48
MINT 98 | NAVY BLUE 55 | ORANGE 31 | PURPLE 71
RED 60 | ROSETTE 78 | ROYAL BLUE 05 | SKY BLUE 10
TROPICAL GREEN 216 | TURQUOISE 12 | VENTURE GREEN 152 | WHITE 01
YELLOW 03

Piqué | Kurzarm | Nackenband | Ripp-Strick-Kragen | Ärmelbündchen | Seitennähte | Taillierter Schnitt | Schmale 3-Knopfleiste Ton-in-Ton | Seitenschlitze | Herausreißbares Label

Farbe	Größen	1	ab 50	ab 500
White 01	S - XXL	6,74	6,02	5,79
White 01	3XL	7,92	7,08	6,81
Coloured	S - XXL	7,49	6,69	6,44
Coloured	3XL	8,96	8,01	7,71

RY6638 | PO6638 Men´s Star Poloshirt

100% Baumwolle (Heather Grey: 85% Baumwolle / 15% Viskose)

S, M, L, XL, XXL, 3XL, 4XL

200 g/m² Roly

S, M, L, XL, XXL, 3XL, 4XL

BLACK 02 | HEATHER GREY 58 | NAVY BLUE 55 | WHITE 01

S, M, L, XL, XXL, 3XL

BOTTLE GREEN 56 | CHOCOLATE 87 | DENIM BLUE 86 | GARNET RED 57
GRASS GREEN 83 | LIGHT PINK 48 | MINT 98 | ORANGE 31
PURPLE 71 | RED 60 | ROSETTE 78 | ROYAL BLUE 05
SKY BLUE 10 | TROPICAL GREEN 216 | TURQUOISE 12 | VENTURE GREEN 152
YELLOW 03

Piqué | Kurzarm | Nackenband | Ripp-Strick-Kragen | Ärmelbündchen | Seitennähte | 3-Knopfleiste Ton-in-Ton | Seitenschlitze | Optionale Brusttasche | Herausreißbares Label

Farbe	Größen	1	ab 50	ab 500
White 01	S - XXL	6,74	6,02	5,79
White 01	3XL	7,92	7,08	6,81
White 01	4XL	8,78	7,86	7,56
Coloured	S - XXL	7,49	6,69	6,44
Coloured	3XL	8,96	8,01	7,71
Coloured	4XL	9,74	8,70	8,37





JHK510 | PORA210 Men´s Polo Regular

100% Baumwolle (Ash Melange: 98% Baumwolle / 2% Viskose), (Grey Melange: 85% Baumwolle / 15% Viskose)

XS, S, M, L, XL, XXL, 3XL

210 g/m² JHK

XS, S, M, L, XL, XXL, 3XL

BLACK | GREY MELANGE | NAVY | RED | ROYAL BLUE | WHITE

XS, S, M, L, XL, XXL

ASH MELANGE | AZURE | BOTTLE GREEN | BURGUNDY | CHOCOLATE | FUCHSIA | GOLD | GRAPHITE | KELLY GREEN | KHAKI | LAVENDER | LIME | ORANGE | PINK | PURPLE | SAND | SKY | TURQUOISE | ZINC

Kurzärmeliges Poloshirt für Erwachsene | Piqué-Material | 2-Knopfleiste | 1x1 Ripp-Strick-Kragen und Bündchen | Seitenschlitze | Einlaufvorbehandelte, gekämmte Baumwolle

Farbe	Größen	1	ab 50	ab 500
White	XS - XL	7,55	6,54	6,14
White	XXL	8,01	6,95	6,51
White	3XL	8,49	7,37	6,90
Coloured	XS - XL	7,92	6,86	6,44
Coloured	XXL	8,37	7,26	6,81
Coloured	3XL	8,87	7,68	7,20





JHK511 | POPL200 Ladies´ Polo Regular

100% Baumwolle (Grey Melange: 85% Baumwolle / 15% Viskose)

S, M, L, XL, XXL, 3XL

200 g/m² JHK

S, M, L, XL, XXL, 3XL

BLACK | GREY MELANGE | NAVY | RED | ROYAL BLUE | WHITE

S, M, L, XL, XXL

AZALEA | CHOCOLATE | FUCHSIA | GOLD | KELLY GREEN | KHAKI | LAVENDER | LIGHT YELLOW | LIME | ORANGE | PINK | PURPLE | RASPBERRY | SAND | SKY | TURQUOISE

Einlaufvorbehandelte, gekämmte Baumwolle | Kurzärmeliges T-Shirt für Damen | Körpernahe Passform | Piqué-Material | Knopfleiste mit drei Knöpfen | 1x1 Ripp-Strick-Kragen und Bündchen | Seitenschlitze

Farbe	Größen	1	ab 50	ab 500
White	S - XXL	6,74	5,84	5,48
White	3XL	7,43	6,44	6,05
Coloured	S - XXL	7,43	6,44	6,05
Coloured	3XL	8,01	6,95	6,51









Z508M | R-508M-0 Men´s Pure Organic Polo

100% Baumwolle

S, M, L, XL, XXL, 3XL

215 g/m² Russell Pure Organic

AQUA | BLACK | BURGUNDY | DARK OLIVE | FRENCH NAVY | NATURAL | STONE | WHITE

Zeitgemäßer Schnitt und modernes Design | Piqué | 100% gekämmte, ringgesponnene Bio-Baumwolle | Feine Stoffqualität der gerippten Bündchen | Besondere Knopfleiste mit Kreuznaht für einen hochwertigeren Look und eine bessere Haltbarkeit der Leiste | Glatte Oberfläche für beste Druckergebnisse | Kleines dekoratives Detail an Seitennaht | Label free: Größenetikett im Nacken (inkl. Produktnummer) | Passendes Nackenband in Fischgrät-Optik | Seitennähte für optimale Passform | Farblich identische Knöpfe

Farbe	Größen	1	ab 36	ab 360
Coloured	S - 3XL	16,65	14,99	13,76

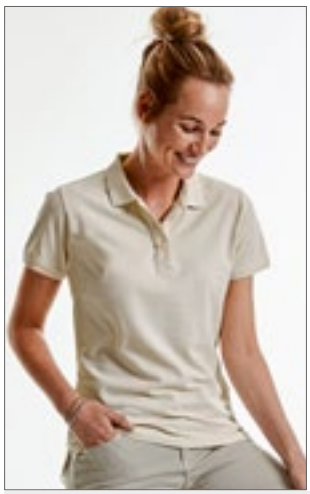







Z508F | R-508F-0 Ladies´ Pure Organic Polo

100% Baumwolle

XS, S, M, L, XL, XXL

215 g/m² Russell Pure Organic

AQUA | BLACK | BURGUNDY | DARK OLIVE | FRENCH NAVY | NATURAL | STONE | WHITE

Zeitgemäßer Schnitt und modernes Design | Piqué | 100% gekämmte, ringgesponnene Bio-Baumwolle | Feine Stoffqualität der gerippten Bündchen | Besondere Knopfleiste mit Kreuznaht für einen hochwertigeren Look und eine bessere Haltbarkeit der Leiste | Glatte Oberfläche für beste Druckergebnisse | Kleines dekoratives Detail an Seitennaht | Label free: Größenetikett im Nacken (inkl. Produktnummer) | Passendes Nackenband in Fischgrät-Optik | Seitennähte für optimale Passform | Farblich identische Knöpfe

Farbe	Größen	1	ab 36	ab 360
White	XS - XXL	14,27	12,84	11,78
Coloured	XS - XXL	15,45	13,91	12,75









BY008 | BY008 Polo Piqué Shirt

100% Baumwolle (Heather Grey: 90% Baumwolle / 10% Viskose)

S, M, L, XL, XXL

220 g/m² Build Your Brand

BLACK | HEATHER GREY | WHITE

Fitted Polo-Piqué | Neutrales Größenlabel ohne Branding, für Nackendruck geeignet | Fischgrätband im Nacken, in den Seitenschlitzen am Saum und an der inneren Knopfleiste | Set-In-Ärmel | Doppelnähte am Saum | Ripp-Kragen | Drei tonale, matte Knöpfe

Farbe	Größen	1	ab 60	ab 600
Coloured	S - XXL	9,12	8,18	7,70





TJ1400N | 1400 **Men´s Heavy Polo**

100% Baumwolle
S, M, L, XL, XXL, 3XL, 4XL, 5XL
215 g/m² Tee Jays

BLACK | DARK GREY (SOLID) | NAVY | WHITE

Bio-Baumwolle | Gekämmtes, ringgesponnenes Baumwoll-Piqué | Sauber gearbeitete Leiste | Doppelnähte an Schulter, Armausschnitt und Saum | Doppelt einlaufvorbehandelt | Waschbar bis 60 °C | Versiegelte Schulter | Knöpfe mit „Tee Jays"-Branding

Farbe	Größen	1	ab 25	ab 250
Coloured	S - XXL	17,13	15,50	15,03
Coloured	3XL - 5XL	18,63	16,86	16,35



TJ1401 | 1401 **Women´s Heavy Polo**

100% Baumwolle
S, M, L, XL, XXL, 3XL
215 g/m² Tee Jays

BLACK | DARK GREY (SOLID) | NAVY | WHITE

Gekämmtes, ringgesponnenes Baumwoll-Piqué | Sauber gearbeitete Leiste | Doppelnähte an Schulter, Armausschnitt und Saum | Doppelt einlaufvorbehandelt | Waschbar bis 60 °C | Versiegelte Schulter | Knöpfe mit „Tee Jays"-Branding

Farbe	Größen	1	ab 25	ab 250
Coloured	S - XXL	17,13	15,50	15,03
Coloured	3XL	18,63	16,86	16,35



TJ1440 | 1440 **Men´s Pima Cotton Polo**

100% Baumwolle
S, M, L, XL, XXL, 3XL
220 g/m² Tee Jays

BLACK | DARK GREY (SOLID) | LEAF GREEN | NAVY | WHITE

Kragen aus identischem Material | Taillierter Schnitt | Verstärkte Schulternähte | Doppelt einlaufvorbehandelt | Enzymspülung | Pima-Baumwolle | Knöpfe mit „Tee Jays"-Branding

Farbe	Größen	1	ab 25	ab 250
Coloured	S - XXL	25,85	23,75	23,04
Coloured	3XL	27,35	25,11	24,36





Z577 | R-577M-0 **Men´s Ultimate Cotton Polo**

100% Baumwolle
XS, S, M, L, XL, XXL, 3XL, 4XL
215 g/m² (White: 210 g/m²) Russell

AZURE BLUE | BLACK | BOTTLE GREEN | BRIGHT ROYAL | BURGUNDY | CLASSIC RED | FRENCH NAVY | SKY | TITANIUM (SOLID) | WHITE

Seitenschlitze m. innens. Verstärkung in Fischgrätoptik | Verstärkte Schulternaht | 3-Knopfleiste Ton-in-Ton | Vorgekrumpft für hohe Formbeständigkeit | Flachstrick-Ärmelbündchen

Farbe	Größen	1	ab 36	ab 360
Coloured	XS - XXL	15,72	14,15	12,98
Coloured	3XL - 4XL	18,08	16,26	14,91





Z577F | R-577F-0 **Ladies´ Ultimate Cotton Polo**

100% Baumwolle
XS, S, M, L, XL, XXL
215 g/m² (White: 210 g/m²) Russell

AZURE BLUE | BLACK | BOTTLE GREEN | BRIGHT ROYAL | BURGUNDY | CLASSIC RED | FRENCH NAVY | SKY | TITANIUM (SOLID) | WHITE

Nackenband in Fischgrätoptik | Seitenschlitze mit innenseitiger Verstärkung in Fischgrätoptik | Dichtes „Double-Tuck"-Piqué-Material | Verstärkte, nach vorn verlegte Schulternaht | 2-Knopfleiste mit Ton-in-Ton-Knöpfen | Vorgekrumpft für hohe Formbeständigkeit | Doppelnaht am Bund

Farbe	Größen	1	ab 36	ab 360
Coloured	XS - XXL	15,72	14,15	12,98





TJ1441 | 1441 **Women´s Pima Cotton Polo**

100% Baumwolle
S, M, L, XL, XXL
220 g/m² Tee Jays

BLACK | DARK GREY (SOLID) | LEAF GREEN | NAVY | WHITE

Kragen aus identischem Material | Leicht taillierter Schnitt | Verstärkte Schulternähte | Doppelt einlaufvorbehandelt | Enzymspülung | Pima-Baumwolle | Knöpfe mit „Tee Jays"-Branding

Farbe	Größen	1	ab 25	ab 250
Coloured	S - XXL	25,85	23,75	23,04





E4001 | 4001 Men´s Superior Polo

100% Baumwolle (Sports Grey: 85% Baumwolle / 15% Polyester), (Ash: 99% Baumwolle / 1% Polyester)

XS, S, M, L, XL, XXL, 3XL, 4XL, 5XL

220 g/m² Promodoro

ALASKAN BLUE	ASH (HEATHER)	BLACK	BROWN
BURGUNDY	FIRE RED	FOREST	GOLD
GRAPHITE (SOLID)	KELLY GREEN	NAVY	NEW LIGHT GREY (SOLID)
ORANGE	ROYAL	SPORTS GREY (HEATHER)	STEEL GREY (SOLID)
TURQUOISE	WHITE	WILD LIME	

Hochwertig verarbeitete Knopfleiste mit drei Knöpfen Ton-in-Ton | Seitliche Schlitze | Modisch optimierte Passform | Baumwoll-Piqué

Farbe	Größen	1	ab 50 (4XL ab 45)	ab 500 (4XL ab 450)
White	XS - XXL	15,27	14,69	14,12
White	3XL	17,57	16,89	16,23
White	4XL	20,19	19,43	18,68
White	5XL	24,24	23,31	22,41
Coloured	XS - XXL	16,13	15,51	14,91
Coloured	3XL	18,54	17,84	17,15
Coloured	4XL	21,33	20,51	19,71
Coloured	5XL	25,59	24,60	23,66





E4005F | 4005F Women´s Superior Polo

100% Baumwolle (Sports Grey: 85% Baumwolle / 15% Polyester), (Ash: 99% Baumwolle / 1% Polyester)

XS, S, M, L, XL, XXL, 3XL

220 g/m² Promodoro

ALASKAN BLUE	ASH (HEATHER)	BLACK	BROWN
BURGUNDY	FIRE RED	FOREST	GOLD
GRAPHITE (SOLID)	KELLY GREEN	NAVY	NEW LIGHT GREY (SOLID)
ORANGE	ROYAL	SPORTS GREY (HEATHER)	STEEL GREY (SOLID)
TURQUOISE	WHITE	WILD LIME	

Hochwertig verarbeitete Knopfleiste mit drei Knöpfen Ton-in-Ton | Seitliche Schlitze | Leicht tailliert | Baumwoll-Piqué | Gekämmte Baumwolle

Farbe	Größen	1	ab 50	ab 500
White	XS - XXL	14,27	13,73	13,20
White	3XL	16,41	15,78	15,17
Coloured	XS - XXL	15,00	14,42	13,86
Coloured	3XL	17,24	16,58	15,95



HENBURY



W100 | H100 Classic Cotton Piqué Polo Shirt

100% Baumwolle (Heather Grey: 95% Baumwolle / 5% Polyester)

XS, S, M, L, XL, XXL, 3XL

225 g/m² Henbury

XS, S, M, L, XL, XXL, 3XL

BLACK	NAVY	WHITE

S, M, L, XL, XXL, 3XL

BOTTLE	CLASSIC RED	HEATHER GREY
ROYAL		

S, M, L, XL, XXL

CHARCOAL	PURPLE

Stehkragen für Formbeständigkeit | Klassische 3-Knopfleiste mit flachen Hornknöpfen | Gesäumte Ärmel | Seitenschlitze | Worldwide Responsible Accredited Production (WRAP)-zertifizierte Produktion

Farbe	Größen	1	ab 36	ab 360
White	XS - XL	13,40	11,01	10,31
White	XXL	14,63	12,03	11,25
White	3XL	15,65	12,86	12,05
Coloured	XS - XL	14,07	11,57	10,83
Coloured	XXL	15,20	13,25	11,69
Coloured	3XL	16,32	13,41	12,56

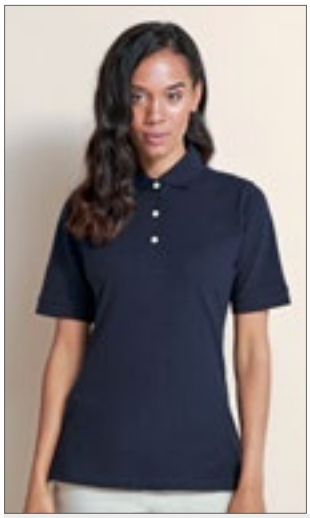

HENBURY



W121 | H121 Ladies´ Classic Cotton Piqué Polo Shirt

100% Baumwolle

S, M, L, XL, XXL

225 g/m² Henbury

BLACK	NAVY	WHITE

Stehkragen für Formbeständigkeit | Klassische 3-Knopfleiste mit perlmuttfarbenen Knöpfen | 1x1 Ripp-Bündchen | Seitenschlitze und geformte Seitennähte | Worldwide Responsible Accredited Production (WRAP)-zertifizierte Produktion

Farbe	Größen	1	ab 36	ab 360
White	S - XL	12,38	10,19	9,53
White	XXL	13,40	11,01	10,31
Coloured	S - XL	12,95	10,64	9,96
Coloured	XXL	14,07	11,57	10,83







E4100 | 4100 Men´s Heavy Polo Pocket

100% Baumwolle

XS, S, M, L, XL, XXL, 3XL, 4XL, 5XL

220 g/m² Promodoro

BLACK	FIRE RED	FOREST
NAVY	ROYAL	WHITE

Seitenschlitze | Doppelnähte an Ärmeln | Piqué-Material | Knopfleiste mit drei Ton-in-Ton-Knöpfen | Brusttasche | Gekämmte Baumwolle

Farbe	Größen	1	ab 50 (4XL ab 45)	ab 500 (4XL ab 450)
White	XS - XXL	16,97	16,31	15,68
White	3XL	19,50	18,75	18,03
White	4XL	22,43	21,57	20,73
White	5XL	26,91	25,88	24,89
Coloured	XS - XXL	19,26	18,53	17,81
Coloured	3XL	22,16	21,30	20,48
Coloured	4XL	25,47	24,50	23,55
Coloured	5XL	30,57	29,39	28,26





NEW COLOUR

G85800 | 85800 **Premium Cotton® Double Piqué Polo**

100% Baumwolle (Sport Grey: 90% Baumwolle / 10% Polyester)

S, M, L, XL, XXL, 3XL

223 g/m² (White: 214 g/m²) Gildan

BLACK | CHARCOAL (SOLID) | FOREST GREEN | NAVY
RED | ROYAL | SAPPHIRE | SPORT GREY (HEATHER)
WHITE

Eurofit: schmalerer Schnitt in Schulter und Ärmel | Gekämmte Ringspun-Baumwolle | Einlaufvorbehandelter Doppel-Piqué-Strick | Seitennähte mit Seitenschlitzen | Gerippter Kragen und Bündchen | Vorverlegte und abgesteppte Schulternaht | Umgenähte Knopfleiste mit Verstärkung unten | Drei farblich passende Knöpfe | Unterer Saum mit Zwillingsnadel

Farbe	Größen	1	ab 36	ab 360
White	S - XXL	10,94	8,39	7,89
White	3XL	13,19	10,29	9,66
Coloured	S - XXL	12,08	9,51	8,94
Coloured	3XL	14,55	11,63	10,94





NEW COLOUR

G85800L | 85800L **Ladies´ Premium Cotton® Double Piqué Polo**

100% Baumwolle (Sport Grey: 90% Baumwolle / 10% Polyester)

S, M, L, XL, XXL

223 g/m² (White: 214 g/m²) Gildan

BLACK | HELICONIA | LIGHT BLUE | NAVY
RED | ROYAL | SPORT GREY (HEATHER) | WHITE

Leicht taillierter Schnitt mit Seitennähten und Seitenschlitzen | Gerippter Kragen und Bündchen | Vorverlegte und abgesteppte Schulternaht | Umgenähte, gedrehte Knopfleiste mit Verstärkung unten | Drei farblich passende Knöpfe | Unterer Saum mit Zwillingsnadel

Farbe	Größen	1	ab 36	ab 360
White	S - XXL	10,94	8,39	7,89
Coloured	S - XXL	12,08	9,51	8,94







S9050 | ST9050 **Henry Polo**

100% Baumwolle

S, M, L, XL, XXL

225 g/m² Stedman®

BAHAMA GREEN | BLACK OPAL | CRIMSON RED | MARINA BLUE
SLATE GREY (SOLID) | TRUE BLUE | WHITE

Gekämmte Ringspinn-Baumwolle | Piqué-Material | Seitennähte mit Schlitzen | Kontrastfarbenes Fischgrät-Band im Nacken und an den Seitennaht-Schlitzen | Mit Ärmelbündchen | Zwei Ton-in-Ton-Knöpfe | Pflegeetikett in der Seitennaht | Kleines Größenetikett im Nacken | Normal Fit | Waschbar bis 40 °C

Farbe	Größen	1	ab 24	ab 240
White	S - XXL	10,71	9,38	8,76
Coloured	S - XXL	11,84	10,34	9,68





BCPU415 | PU415 **Unisex Polo Safran Pocket**

100% Baumwolle (Ash: 99% Baumwolle / 1% Viskose)

M, L, XL, XXL

180 g/m² B&C

ASH (HEATHER) | BLACK | NAVY | RED
WHITE

100% einlaufvorbehandelte, gekämmte, ringgesponnene Baumwolle | Kragen und Bündchen in 1x1 Ripp-Strick | Nackenband | Verstärkte 3-Knopfleiste mit fixierbarem Einlagenstoff | Linke Brusttasche mit fixierbarem Einlagenstoff verstärkt | Farblich abgestimmte Knöpfe | Seitennähte | B&C Collection ist Mitglied der Fair Wear Foundation

Farbe	Größen	1	ab 50	ab 500
White	M - XXL	15,06	13,46	12,44
Coloured	M - XXL	17,00	15,17	14,03

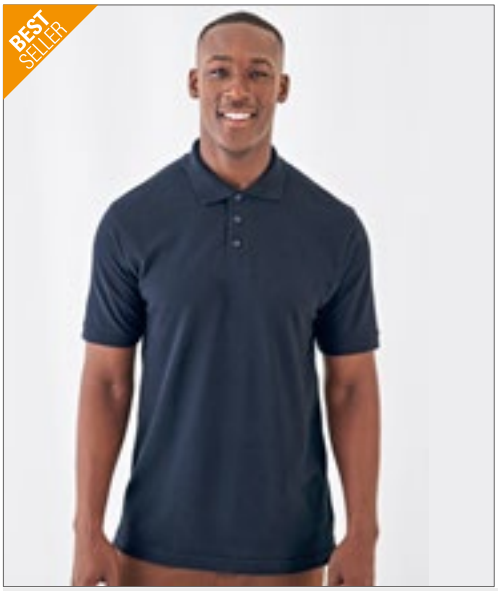



BCPU422 | PU422 Unisex Polo Heavymill

100% Baumwolle (Heather Grey: 90% Baumwolle / 10% Polyester), (Ash: 99% Baumwolle / 1% Viskose)

S, M, L, XL, XXL, 3XL

230 g/m² B&C

S, M, L, XL, XXL, 3XL

BLACK	NAVY	RED	WHITE

S, M, L, XL, XXL

ASH (HEATHER)	BOTTLE GREEN	BURGUNDY	HEATHER GREY
NATURAL	ROYAL BLUE	SKY BLUE	

100% einlaufvorbehandelte, gekämmte, ringgesponnene Baumwolle | Kragen und Bündchen in 1x1 Ripp-Strick | Verstärkte 3-Knopfleiste mit fixierbarem Einlagenstoff | Farblich abgestimmte Knöpfe | Nackenband | Seitennähte | Seitenschlitze | B&C Collection ist Mitglied der Fair Wear Foundation

Farbe	Größen	1	ab 50	ab 500
White	S - 3XL	15,50	13,85	12,83
Coloured	S - 3XL	16,83	15,03	13,94





BCPW460 | PW460 Women´s Polo Heavymill

100% Baumwolle

XS, S, M, L, XL, XXL

230 g/m² B&C

BLACK	NAVY	RED	SKY BLUE
WHITE			

100% einlaufvorbehandelte, gekämmte, ringgesponnene Baumwolle | Kragen und Bündchen in 1x1 Ripp-Strick | Nackenband | Geraffter Ärmelansatz | Verstärkte 2-Knopfleiste mit fixierbarem Einlagenstoff | Farblich abgestimmte Knöpfe | Seitennähte | Seitenschlitze | Femininer Schnitt | B&C Collection ist Mitglied der Fair Wear Foundation

Farbe	Größen	1	ab 25	ab 250
White	XS - XXL	15,50	13,85	12,83
Coloured	XS - XXL	16,83	15,03	13,94





NE20080 | O20080 Men´s Classic Polo

100% Baumwolle

XS, S, M, L, XL, XXL, 3XL, 4XL, 5XL

235 g/m² Neutral

XS, S, M, L, XL, XXL, 3XL, 4XL, 5XL

BLACK	NAVY	SPORT GREY	WHITE

XS, S, M, L, XL, XXL, 3XL

BORDEAUX	BOTTLE GREEN	DARK HEATHER	DUSTY INDIGO
GREEN	LIGHT BLUE	LIME	MILITARY
ORANGE	PURPLE	RED	ROYAL
SAPPHIRE	YELLOW		

Fairtrade-zertifizierte Baumwolle | Gekämmte Bio-Baumwolle | Piqué-Strick | Ripp-Strick an Kragen und Ärmeln | Knöpfe aus gepresster Baumwolle | Schlitze unten

Farbe	Größen	1	ab 50 (4XL ab 25)	ab 500 (4XL ab 250)
Coloured	XS - 3XL	21,24	18,20	17,45
Coloured	4XL - 5XL	25,49	21,84	20,94

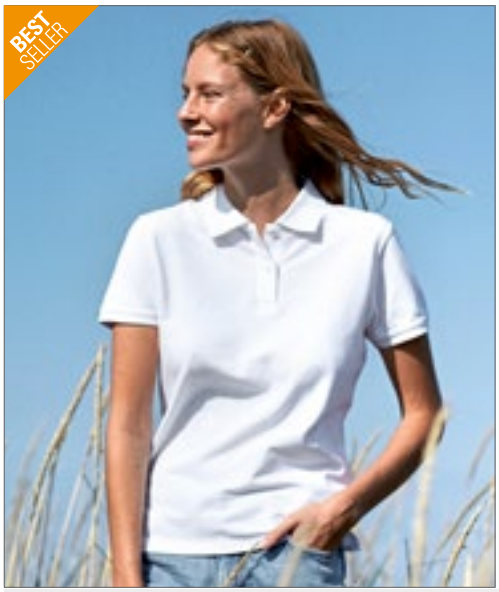



NE22980 | O22980 Ladies´ Classic Polo

100% Baumwolle

XS, S, M, L, XL, XXL

235 g/m² Neutral

BLACK	BORDEAUX	BOTTLE GREEN	DARK HEATHER
DUSTY INDIGO	GREEN	LIGHT BLUE	LIME
MILITARY	NAVY	ORANGE	PURPLE
RED	ROYAL	SAPPHIRE	SPORT GREY
WHITE	YELLOW		

Fairtrade-zertifizierte Baumwolle | Gekämmte Bio-Baumwolle | Piqué-Strick | Ripp-Strick an Kragen und Ärmeln | Knöpfe aus gepresster Baumwolle | Schlitze unten

Farbe	Größen	1	ab 50	ab 500
Coloured	XS - XXL	21,24	18,20	17,45



KUSTOM KIT



K403 | KK403 **Classic Fit Polo Shirt Superwash 60°**

65% Polyester / 35% Baumwolle
XS, S, M, L, XL, XXL, 3XL, 4XL, 5XL, 6XL
185 g/m² Kustom Kit

XS, S, M, L, XL, XXL, 3XL, 4XL, 5XL, 6XL

BLACK	NAVY

XS, S, M, L, XL, XXL, 3XL

APPLE GREEN	BURGUNDY	BURNT ORANGE
CANARY	CHOCOLATE	DARK PURPLE
HEATHER GREY	JADE	KELLY GREEN
LIGHT BLUE	MAGENTA	MID BLUE
PINK	PURPLE	RASPBERRY

XS, S, M, L, XL, XXL, 3XL, 4XL, 5XL

BOTTLE GREEN	CHARCOAL	GRAPHITE (SOLID)
LIME	RED	ROYAL
TURQUOISE	WHITE	

Ersatzknopf | Nackenband | Abgeschrägte Knopfleiste | Ärmel mit Aufschlag | Halbmondnaht auf der Rückseite | Seitenschlitze | Trocknergeeignet | Superwash (waschbar bis 60°C) | Piqué | Worldwide Responsible Accredited Production (WRAP)-zertifizierte Produktion

Farbe	Größen	1	ab 40 (4XL ab 20)	ab 400 (4XL ab 200)
Coloured	XS - XXL	13,26	11,93	11,34
Coloured	3XL	16,67	15,00	14,25
Coloured	4XL - 6XL	16,67	15,00	14,25



KUSTOM KIT



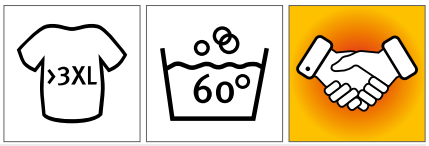

K703 | KK703 **Women´s Classic Fit Polo Shirt Superwash 60°**

65% Polyester / 35% Baumwolle
32 (XXS/6), 34 (XS/8), 36 (S/10), 38 (M/12), 40 (L/14), 42 (XL/16), 44 (XXL/18), 46 (3XL/20), 48 (4XL/22), 50 (5XL/24)
185 g/m² Kustom Kit

32, 34, 36, 38, 40, 42, 44, 46, 48, 50

BLACK	NAVY	RASPBERRY
TURQUOISE		

32, 34, 36, 38, 40, 42, 44, 46, 48

APPLE GREEN	CHARCOAL	DARK PURPLE
GRAPHITE (SOLID)	HEATHER GREY	JADE
LIGHT BLUE	LIME	MAGENTA
PINK	PURPLE	RED
ROYAL	WHITE	

Ersatzknopf | Nackenband | Abgeschrägte Knopfleiste | Ärmel mit Aufschlag | Halbmondnaht auf der Rückseite | Seitenschlitze | Superwash (waschbar bis 60°C) | Trocknergeeignet | Piqué | Worldwide Responsible Accredited Production (WRAP)-zertifizierte Produktion

Farbe	Größen	1	ab 40 (46 ab 20)	ab 400 (46 ab 200)
Coloured	32 - 44	13,26	11,93	11,34
Coloured	46 - 50	14,27	12,83	12,20











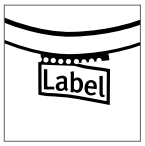





RY6609 | PO6609 Pegaso Premium Poloshirt

60% Baumwolle / 40% Polyester

S, M, L, XL, XXL, 3XL, 4XL, 5XL

190 g/m² (White: 220 g/m²) Roly

S, M, L, XL, XXL, 3XL, 4XL, 5XL

BLACK 02 | BOTTLE GREEN 56 | GARNET RED 57 | NAVY BLUE 55
RED 60 | ROYAL BLUE 05 | WHITE 01

S, M, L, XL, XXL, 3XL, 4XL

DARK LEAD 46 | GRASS GREEN 83 | MANTIS GREEN 69 | ORANGE 31
SKY BLUE 10 | TURQUOISE 12 | YELLOW 03

Piqué Polo-Shirt | Kragen und Ärmelbündchen aus Ripp-Strick mit Borte | Nackenband | 3-Knopfleiste mit Knöpfen Ton-in-Ton | Seitenschlitze | Brusttasche Optional | Herausreißbares Label

Farbe	Größen	1	ab 50	ab 500
White 01	S - XXL	7,11	6,36	6,12
White 01	3XL	8,27	7,40	7,13
White 01	4XL	9,56	8,55	8,22
White 01	5XL	10,68	9,56	9,20
Coloured	S - XXL	7,74	6,93	6,66
Coloured	3XL	9,32	8,33	8,01
Coloured	4XL	10,89	9,75	9,38
Coloured	5XL	12,51	11,19	10,77

RY6644 | PO6644 Women´s Pegaso Premium Poloshirt

60% Baumwolle / 40% Polyester

S, M, L, XL, XXL, 3XL

190 g/m² (White: 220 g/m²) Roly

BLACK 02 | DARK LEAD 46 | NAVY BLUE 55 | RED 60
ROYAL BLUE 05 | WHITE 01

Damen Piqué Polos-Shirt | Kragen und Ärmelbündchen aus Ripp-Strick mit Borte | 3-Knopfleiste mit Knöpfen Ton-in-Ton | Verstärkte, verdeckte Nähte im Kragen | Seitenschlitze | Herausreißbares Label

Farbe	Größen	1	ab 50	ab 500
White 01	S - XXL	7,11	6,36	6,12
White 01	3XL	8,27	7,40	7,13
Coloured	S - XXL	7,74	6,93	6,66
Coloured	3XL	9,32	8,33	8,01

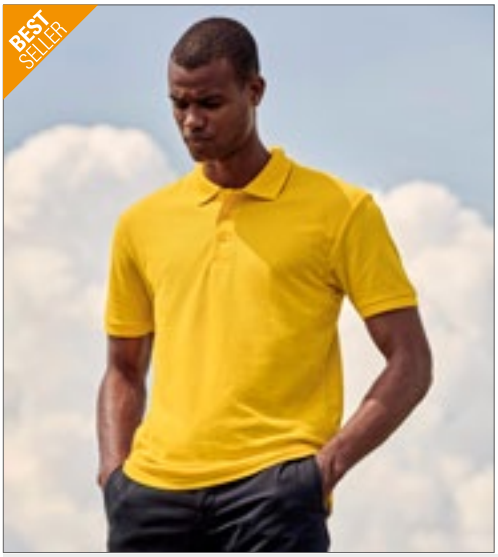



NEW COLOUR

490

F502 | 63-402-0 **65/35 Piqué Polo**

65% Polyester / 35% Baumwolle

S, M, L, XL, XXL, 3XL, 4XL, 5XL

180 g/m² (White: 170 g/m²) Fruit of the Loom

S, M, L, XL, XXL, 3XL, 4XL, 5XL

BLACK | HEATHER GREY | NAVY | WHITE

S, M, L, XL, XXL, 3XL

BOTTLE GREEN | BURGUNDY | DARK HEATHER GREY | DEEP NAVY
EMERALD | HEATHER GREEN | HEATHER NAVY | HEATHER RED
HEATHER ROYAL | KELLY GREEN | ORANGE | PURPLE
RED | ROYAL BLUE | SKY BLUE | SUNFLOWER

3-Knopfleiste mit gleichfarbigen Knöpfen | Nackenband für erhöhten Tragekomfort | Seitennähte | Einlagiger Ripp-Strick-Kragen | Ripp-Strick-Ärmelabschlüsse | Keine Seitenschlitze | Waschbar bis 60 °C

Farbe	Größen	1	ab 36 (4XL ab 12)	ab 360 (4XL ab 120)
Coloured	S - XXL	8,81	7,80	7,16
Coloured	3XL	10,77	9,54	8,75
Coloured	4XL - 5XL	10,77	9,54	8,75





490

F517 | 63-212-0 **Ladies´ 65/35 Polo**

65% Polyester / 35% Baumwolle

XS, S, M, L, XL, XXL

180 g/m² (White: 170 g/m²) Fruit of the Loom

ATHLETIC HEATHER | BLACK | BOTTLE GREEN | BURGUNDY
DARK HEATHER GREY | DEEP NAVY | HEATHER GREEN | HEATHER GREY
HEATHER NAVY | HEATHER RED | HEATHER ROYAL | NAVY
PURPLE | RED | ROYAL BLUE | SKY BLUE
SUNFLOWER | WHITE

2-Knopfleiste mit gleichfarbigen Knöpfen | Seitenschlitze | Lockere Passform | Waschbar bis 60 °C

Farbe	Größen	1	ab 36	ab 360
Coloured	XS - XXL	8,81	7,80	7,16

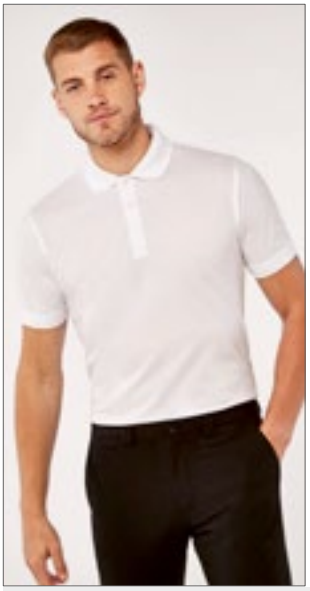

KUSTOM KIT



K413 | KK413 **Men´s Klassic Slim Fit Polo Superwash**

65% Polyester / 35% Baumwolle

XXS, XS, S, M, L, XL, XXL

185 g/m² Kustom Kit

BLACK | GRAPHITE (SOLID) | NAVY
TURQUOISE | WHITE

1x1 gerippter, flacher Strickkragen und Ärmelabschluss | Doppelte Nähte an Schultern, Armöffnungen und Bündchen | Schmale Knopfleiste mit drei Knöpfen | Verstärkte Schulternähte | Ersatzknopf | Superwash (waschbar bis 60°C) | Abreißetikett | Worldwide Responsible Accredited Production (WRAP)-zertifizierte Produktion

Farbe	Größen	1	ab 40	ab 400
Coloured	XXS - XXL	13,26	11,93	11,34



KUSTOM KIT



K213 | KK213 **Women´s Klassic Slim Fit Polo Superwash**

65% Polyester / 35% Baumwolle

32 (XXS/6), 34 (XS/8), 36 (S/10), 38 (M/12), 40 (L/14), 42 (XL/16)

185 g/m² Kustom Kit

BLACK | NAVY | WHITE

1x1 gerippter, flacher Strickkragen und Ärmelabschluss | Doppelte Nähte an Schultern, Armöffnungen und Bündchen | Schmale Knopfleiste mit drei Knöpfen | Verstärkte Schulternähte | Seitenschlitze | Ersatzknopf | Superwash (waschbar bis 60°C) | Abreißetikett | Worldwide Responsible Accredited Production (WRAP)-zertifizierte Produktion

Farbe	Größen	1	ab 40	ab 400
Coloured	32 - 42	13,26	11,93	11,34





F506 | 63-042-0 **65/35 Tailored Fit Polo**

65% Polyester / 35% Baumwolle

S, M, L, XL, XXL, 3XL

180 g/m² (White: 170 g/m²) Fruit of the Loom

BLACK | BOTTLE GREEN | BURGUNDY
DARK HEATHER GREY | DEEP NAVY | HEATHER GREEN
HEATHER GREY | HEATHER NAVY | HEATHER RED
HEATHER ROYAL | RED | ROYAL BLUE
WHITE

Slim Fit | Waschbar bis 60 °C | 3-Knopfleiste mit gleichfarbigen Knöpfen

Farbe	Größen	1	ab 36	ab 360
Coloured	S - XXL	9,75	8,64	7,92
Coloured	3XL	13,62	12,06	11,07

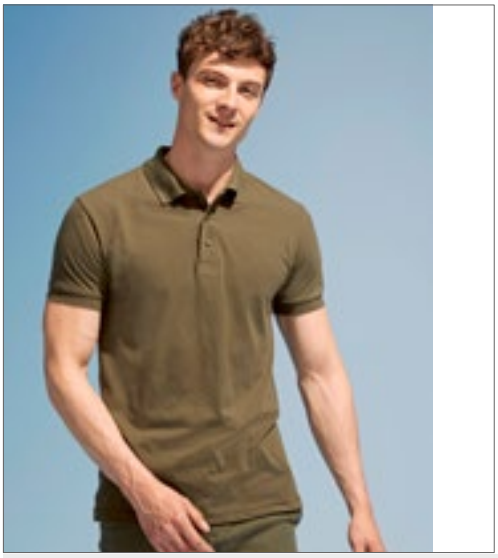



NEW COLOUR

L527 | 00571 Men´s Polo Shirt Prime

65% Polyester / 35% Baumwolle
S, M, L, XL, XXL, 3XL, 4XL, 5XL
200 g/m² SOL´S

APPLE GREEN	AQUA	ARMY	ASH (HEATHER)
BLACK	BOTTLE GREEN	BURGUNDY	CHOCOLATE
DARK GREY (SOLID)	DARK PURPLE	FRENCH NAVY	GOLD
GREY MELANGE	KELLY GREEN	ORANGE	PURE GREY
RED	ROYAL BLUE	SAND	SKY BLUE
WHITE			

65% Polyester / 35% Ringspun-Baumwolle | Ärmelbündchen und Kragen aus 1x1 Ripp | Verstärkendes Nackenband | Kurze Ärmel | Knopfleiste mit drei gleichfarbigen Knöpfen | Verstärkte Schulternaht | Geschnitten und genäht | Ersatzknopf an der Innennaht

Farbe	Größen	1	ab 50	ab 500
White	S - XXL	12,11	10,25	9,59
White	3XL	14,54	12,32	11,52
White	4XL - 5XL	17,49	14,82	13,85
Coloured	S - XXL	13,46	11,40	10,65
Coloured	3XL	16,13	13,67	12,78
Coloured	4XL - 5XL	19,38	16,41	15,35





NEW COLOUR

L528 | 00573 Women´s Polo Shirt Prime

65% Polyester / 35% Baumwolle
S, M, L, XL, XXL, 3XL
200 g/m² SOL´S

APPLE GREEN	AQUA	ARMY	ASH (HEATHER)
BLACK	BOTTLE GREEN	BURGUNDY	CHOCOLATE
DARK GREY (SOLID)	DARK PURPLE	FRENCH NAVY	GOLD
GREY MELANGE	KELLY GREEN	ORANGE	PURE GREY
RED	ROYAL BLUE	SAND	SKY BLUE
WHITE			

65% Polyester / 35% Ringspun-Baumwolle | Ärmelbündchen und Kragen aus 1x1 Ripp | Verstärkendes Nackenband | Pflegeleicht | Kurze Ärmel | Knopfleiste mit drei gleichfarbigen Knöpfen | Verstärkte Schulternaht | Geschnitten und genäht | Ersatzknöpfe an der Innennaht

Farbe	Größen	1	ab 50	ab 500
White	S - XXL	12,11	10,25	9,59
White	3XL	14,54	12,32	11,52
Coloured	S - XXL	13,46	11,40	10,65
Coloured	3XL	16,13	13,67	12,78











RG143 | TRS143 Men´s Classic Polo 65/35

65% Polyester / 35% Baumwolle
XS, S, M, L, XL, XXL, 3XL, 4XL
200 g/m² Regatta Professional

BLACK	BOTTLE GREEN	CLASSIC RED
DARK STEEL (SOLID)	OXFORD BLUE	ROYAL BLUE
SEAL GREY (SOLID)	WHITE	

Seitenschlitze | Drei gleichfarbige Knöpfe | Gerippte Kragen- und Ärmelbündchen

Farbe	Größen	1	ab 24	ab 240
Coloured	XS - 4XL	10,95	9,98	9,30







SW144 | SW144 65/35 Piqué Polo

65% Polyester / 35% Baumwolle
S, M, L, XL, XXL
180 g/m² Starworld

BLACK	DEEP NAVY	WHITE

Piqué-Strick mit Wabenstruktur | 3-Knopfleiste mit gleichfarbigen Knöpfen | Nackenband | Verstärkte Schulternähte | Verstärkte Knopfleiste | Ripp-Bündchen an Kragen und Hals | Waschbar bis 60 °C

Farbe	Größen	1	ab 50	ab 500
Coloured	S - XXL	6,93	6,26	5,93











TJ1200 | 1200 Power Polo

65% Baumwolle / 35% Polyester
XS, S, M, L, XL, XXL, 3XL, 4XL, 5XL
190 g/m² Tee Jays

BLACK	DARK GREY (SOLID)	FOREST GREEN
NAVY	RED	WHITE

65% Bio-Baumwolle / 35% Polyester | Hochwertiges Bio-Mischgewebe | Abreißbares Nackenetikett | Flachstrick-Kragen | Doppelt einlaufvorbehandelt | Gerade Ärmel ohne Bündchen | Sauber gearbeitete Leiste | Waschbar bis 60 °C

Farbe	Größen	1	ab 25	ab 250
Coloured	XS - XXL	13,53	12,42	12,05
Coloured	3XL - 5XL	15,03	13,79	13,37







JP001 | JP001 Tri-Blend Polo

50% Polyester / 25% Viskose / 25% Baumwolle (Heather Black: 40% Viskose / 40% Baumwolle / 20% Polyester)
S, M, L, XL, XXL
200 g/m² Just Polos

HEATHER BLACK | HEATHER CHARCOAL | HEATHER GREY
HEATHER NAVY | HEATHER RED | HEATHER SAPPHIRE BLUE
SOLID BLACK

Moderne und stylische Passform | Kurzärmeliges Polohemd | Größenetikett nur für einfaches Rebranding | Stilvolles und hautsympathisches Triblend-Gewebe | Knopfleiste mit zwei farblich passenden Knöpfen und Ersatzknopf | Nackenband | Eigenmaterial-Kragen | Weiches Material | Eingesetzte Ärmel | Doppelnähte an Ärmeln und unterem Saum | Ideale Druck- und Stickoberfläche | Worldwide Responsible Accredited Production (WRAP)-zertifizierte Produktion

Farbe	Größen	1	ab 36	ab 360
Coloured	S - XXL	11,70	9,68	9,24







JP032 | JP032 Surf Polo

99% Baumwolle / 1% Polyester
S, M, L, XL, XXL
180 g/m² Just Polos

SURF BLUE | SURF OCEAN | SURF PINK
SURF YELLOW

Moderne und stilvolle Passform mit Seitenschlitzen | Kurze Ärmel | 2-Knopf-Leiste mit farblich abgestimmten Knöpfen und Ersatzknopf | Oberfläche ideal für Drucke oder Verzierungen | Nackenband | Kragen und Bündchen gestrickt | Nur ein Größenetikett – für einfaches Rebranding | Worldwide Responsible Accredited Production (WRAP)-zertifizierte Produktion

Farbe	Größen	1	ab 36	ab 360
Coloured	S - XXL	12,68	10,49	10,01





F503 | 63-204-0 65/35 Heavy Piqué Polo

65% Polyester / 35% Baumwolle
S, M, L, XL, XXL, 3XL
230 g/m² (White: 220 g/m²) Fruit of the Loom

BLACK | BOTTLE GREEN | BURGUNDY
DEEP NAVY | HEATHER GREY | NAVY
RED | ROYAL BLUE | WHITE

3-Knopfleiste mit gleichfarbigen Knöpfen | Verstärkte Schulternaht mit Steppung | Nackenband für erhöhten Tragekomfort | Waschbar bis 60 °C

Farbe	Größen	1	ab 36	ab 360
Coloured	S - XXL	11,01	9,75	8,94
Coloured	3XL	12,41	11,00	10,08







K422 | KK422 Regular Fit Workforce Polo

50% Baumwolle / 50% Polyester
XS, S, M, L, XL, XXL, 3XL, 4XL, 5XL
200 g/m² Kustom Kit

BLACK | BOTTLE GREEN | CHARCOAL
DARK GREY MARL | LIME | NAVY
RED | ROYAL | TURQUOISE
WHITE

1x1 Ripp-Strick-Kragen | 2-Knopfleiste | Knopfleiste oben gerade | Nackenband aus Shirt-Material | Doppelnaht an Ärmeln und Saum | Kustom Kit®-Halsaufkleber

Farbe	Größen	1	ab 40 (4XL ab 20)	ab 400 (4XL ab 200)
Coloured	XS - 3XL	10,01	9,00	8,55
Coloured	4XL - 5XL	13,26	11,93	11,34







K722 | KK722 Women´s Regular Fit Workforce Polo

50% Baumwolle / 50% Polyester
34 (8), 36 (10), 38 (12), 40 (14), 42 (16), 44 (18), 46 (20)
200 g/m² Kustom Kit

BLACK | DARK GREY MARL | NAVY
ROYAL | WHITE

1x1 Ripp-Strick-Kragen | 2-Knopfleiste | Knopfleiste oben gerade | Nackenband aus Shirt-Material | Doppelnaht an Ärmeln und Saum | Kustom Kit®-Halsaufkleber

Farbe	Größen	1	ab 40 (46 ab 20)	ab 400 (46 ab 200)
Coloured	34 - 44	10,10	9,08	8,63
Coloured	46	10,10	9,08	8,63







G75800 | 75800 DryBlend® Double Piqué Polo

65% Polyester / 35% Baumwolle
S, M, L, XL, XXL, 3XL
203 g/m² (White: 196 g/m²) Gildan

BLACK | CHARCOAL (SOLID) | NAVY
RED | ROYAL | SPORT GREY (HEATHER)
WHITE

Ringspun-Baumwolle | Einlaufvorbehandelter Doppel-Piqué-Strick | Gerippter Kragen und Bündchen | Feuchtigkeitsregulierende Eigenschaften | Umgenähte Knopfleiste mit Verstärkung unten | Zwei farblich passende Knöpfe | Seitennähte mit Seitenschlitzen | Unterer Saum mit Zwillingsnadel

Farbe	Größen	1	ab 36	ab 360
White	S - XXL	10,85	8,39	7,89
White	3XL	13,07	10,31	9,68
Coloured	S - XXL	12,12	9,62	9,05
Coloured	3XL	14,72	11,57	10,86





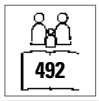



Z539 | R-539M-0 **Men´s Classic Polycotton Polo**

65% Polyester / 35% Baumwolle

XS, S, M, L, XL, XXL, 3XL, 4XL, 5XL, 6XL

215 g/m² (White: 210 g/m²) Russell

XS, S, M, L, XL, XXL, 3XL, 4XL, 5XL, 6XL

BLACK | BRIGHT ROYAL | FRENCH NAVY | WHITE

XS, S, M, L, XL, XXL, 3XL, 4XL

BOTTLE GREEN | CLASSIC RED | LIGHT OXFORD (HEATHER)

XS, S, M, L, XL, XXL

BRIGHT RED | BURGUNDY | CONVOY GREY (SOLID) | PURPLE | SKY | YELLOW

Ringgesponnene Baumwolle | Einzigartige Doppelgarn-Konstruktion | Flachstrick-Kragen und -Bündchen | Nackenband | Verstärkte Schulternaht | Ersatzknopf in der Seitennaht | Doppelnaht am Bund | Exzellente Produkteigenschaften auch nach häufigem Waschen und Tragen | Feiner Piquéstoff für hervorragende Veredelung

Farbe	Größen	1	ab 36	ab 360
Coloured	XS - XXL	11,64	10,49	9,62
Coloured	3XL - 6XL	15,60	14,04	12,89









Z539F | R-539F-0 **Ladies´ Classic Polycotton Polo**

65% Polyester / 35% Baumwolle

XS, S, M, L, XL, XXL, 3XL, 4XL

215 g/m² (White: 210 g/m²) Russell

XS, S, M, L, XL, XXL, 3XL, 4XL

BOTTLE GREEN | BRIGHT ROYAL | FRENCH NAVY

XS, S, M, L, XL, XXL

BLACK | BRIGHT RED | CLASSIC RED | CONVOY GREY (SOLID) | LIGHT OXFORD (HEATHER) | SKY | WHITE

Ringgesponnene Baumwolle | Einzigartige Doppelgarn-Konstruktion | Seitenschlitze für hohe Bequemlichkeit | Nackenband | Verstärkte Schulternaht | Ersatzknopf in der Seitennaht | Doppelnaht am Bund | 2-Knopfleiste mit farblich abgestimmten Knöpfen | Gerade Ärmel mit Stoßkantenverstärkung (Zweinadeltechnik) | Feiner Piquéstoff für hervorragende Veredelung

Farbe	Größen	1	ab 36	ab 360
Coloured	XS - XXL	11,64	10,49	9,62
Coloured	3XL - 4XL	14,43	12,99	11,91









TJ1410 | 1410 **Fashion Luxury Stretch Polo**

95% Baumwolle / 5% Elasthan

S, M, L, XL, XXL, 3XL

215 g/m² Tee Jays

BLACK | DENIM

Button-Down-Kragen aus identischem Material | Taillierter Schnitt | Modische Knopfleiste | Doppelt einlaufvorbehandelt | Verlängertes Rückenteil mit Seitenschlitzen | Knöpfe mit „Tee Jays“-Branding

Farbe	Größen	1	ab 25	ab 250
Black	S - XXL	24,08	22,08	21,42
Black	3XL	25,58	23,45	22,74
Denim	S - XXL	27,08	24,84	24,09
Denim	3XL	28,58	26,21	25,43









TJ2400 | 2400 **Pocket Polo**

60% Baumwolle / 40% Polyester

S, M, L, XL, XXL, 3XL, 4XL, 5XL

185 g/m² Tee Jays

BLACK | DARK GREY (SOLID) | HEATHER GREY | NAVY | ROYAL

Sauber gearbeitete Knopfleiste mit perlmuttfarbenen Knöpfen | Doppelnähte an Schulter, Armausschnitt und Saum | Einlaufvorbehandelt | Nackenband | Knöpfe mit „Tee Jays“-Branding

Farbe	Größen	1	ab 25	ab 250
Coloured	S - XXL	16,55	15,18	14,73
Coloured	3XL - 5XL	18,05	16,55	16,05



HENBURY



W410 | H410 Ultimate 65/35 Piqué Polo Shirt

65% Polyester / 35% Baumwolle

S, M, L, XL, XXL, 3XL, 4XL

250 g/m² Henbury

S, M, L, XL, XXL, 3XL, 4XL

NAVY

S, M, L, XL, XXL, 3XL

BLACK | WHITE

Klassische Knopfleiste mit drei flachen Hornknöpfen | Ottoman-Streifen an Bund und Ärmeln | Stehkragen für Formbeständigkeit | Seitenschlitze mit gleichfarbige Herringbone-Band | World-wide Responsible Accredited Production (WRAP)-zertifizierte Produktion

Farbe	Größen	1	ab 36	ab 360
White	S - XL	12,95	10,64	9,96
White	XXL	14,07	11,57	10,83
White	3XL	14,63	12,03	11,25
Coloured	S - XL	14,63	12,03	11,25
Coloured	XXL	15,65	12,86	12,05
Coloured	3XL	16,88	13,88	12,98
Navy	4XL	18,57	15,27	14,30



HENBURY





W401 | H401 Ladies´ 65/35 Classic Piqué Polo Shirt

65% Polyester / 35% Baumwolle

XS, S, M, L, XL, XXL, 3XL

200 g/m² Henbury

BLACK	FUCHSIA	HEATHER GREY	JADE
LAVENDER	LEMON	MID BLUE	NAVY
PURPLE	RED	ROYAL	SAPPHIRE BLUE
SKY	TURQUOISE	WHITE	

Gekämmte, ringgesponnene Baumwolle | Klassische Knopfleiste mit drei farblich abgestimmten Knöpfen | Stehkragen für Formbeständigkeit | Gerippte Ärmelabschlüsse | Waschbar bis 60 °C

Farbe	Größen	1	ab 36	ab 360
White	XS - XL	11,82	9,72	9,09
White	XXL	12,95	10,64	9,96
White	3XL	14,07	11,57	10,83
Coloured	XS - XL	12,38	10,19	9,53
Coloured	XXL	13,40	11,01	10,31
Coloured	3XL	14,63	12,03	11,25



HENBURY



W400 | H400 Men´s 65/35 Classic Piqué Polo Shirt

65% Polyester / 35% Baumwolle

XS, S, M, L, XL, XXL, 3XL, 4XL, 5XL

200 g/m² Henbury

XS, S, M, L, XL, XXL, 3XL, 4XL, 5XL

NAVY | WHITE

S, M, L, XL, XXL, 3XL

BRIGHT LIME	BURGUNDY	CHARCOAL
DARK GREY (SOLID)	FUCHSIA	JADE
LAVENDER	LEMON	MAGENTA
MID BLUE	OLIVE	ORANGE
PINK	PURPLE	SAPPHIRE BLUE
TURQUOISE	VINTAGE RED	YELLOW

XS, S, M, L, XL, XXL, 3XL

SKY

S, M, L, XL, XXL, 3XL, 4XL, 5XL

BLACK	BOTTLE	HEATHER GREY
RED	ROYAL	

Gekämmte, ringgesponnene Baumwolle | Piqué | Klassische Knopfleiste mit drei farblich abgestimmten Knöpfen | Stehkragen für Formbeständigkeit | Gerippte Ärmelabschlüsse | Waschbar bis 60 °C

Farbe	Größen	1	ab 36	ab 360
White	XS - XL	11,82	9,72	9,09
White	XXL	12,95	10,64	9,96
White	4XL - 5XL	17,45	14,34	13,43
Coloured	XS - XL	12,38	10,19	9,53
Coloured	XXL	13,40	11,01	10,31
Coloured	4XL - 5XL	17,90	14,72	13,77
Coloured & White	3XL	14,07	11,57	10,83







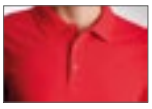

HRM303 | 303 **Men´s Heavy Performance Polo**

65% Baumwolle / 35% Polyester
S, M, L, XL, XXL, 3XL, 4XL, 5XL, 6XL
220 g/m² HRM

S, M, L, XL, XXL, 3XL, 4XL, 5XL, 6XL
BLACK | DARK GREY | NAVY | WHITE

S, M, L, XL, XXL, 3XL, 4XL, 5XL
BORDEAUX | RED | ROYAL BLUE

Ringgesponnenes, robustes Doppel-Piqué | Modischer, körperbetonter Schnitt | Verstärktes Nackenband und Seitenschlitze | Kragen und Ärmelabschluss aus 1x1 Ripp-Strick | 3-Knopfleiste mit HRM-Detail (Ton-in-Ton) | Ersatzknopf | Labelfrei | Gewebtes Fair4All Flaglabel in der linken Seitennaht | Einlaufvorbehandelt und Anti-Pilling | Waschbar bis 60 °C und für Industriewäsche geeignet | BSCI zertifizierte Produktion

Farbe	Größen	1	ab 30 (XXL ab 24)	ab 300 (XXL ab 240)
Coloured	S - XL	15,90	15,11	14,31
Coloured	XXL	15,90	15,11	14,31
Coloured	3XL - 6XL	18,77	17,82	16,89

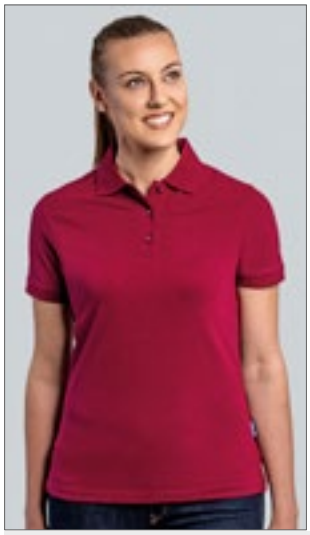





HRM403 | 403 **Women´s Heavy Performance Polo**

65% Baumwolle / 35% Polyester
XS, S, M, L, XL, XXL, 3XL, 4XL, 5XL
220 g/m² HRM

BLACK | BORDEAUX | DARK GREY | NAVY | RED | ROYAL BLUE | WHITE

Ringgesponnenes, robustes Doppel-Piqué | Modischer, körperbetonter Schnitt (leicht tailliert) | Verstärktes Nackenband und Seitenschlitze | Kragen und Ärmelabschluss aus 1x1 Ripp-Strick | 3-Knopfleiste mit HRM-Detail (Ton-in-Ton) | Ersatzknopf | Labelfrei | Gewebtes Fair4All Flaglabel in der linken Seitennaht | Einlaufvorbehandelt und Anti-Pilling | Waschbar bis 60 °C und für Industriewäsche geeignet | BSCI zertifizierte Produktion

Farbe	Größen	1	ab 30 (XXL ab 24)	ab 300 (XXL ab 240)
Coloured	XS - XL	15,90	15,11	14,31
Coloured	XXL	15,90	15,11	14,31
Coloured	3XL - 5XL	18,77	17,82	16,89







Z599 | R-599M-0 **Hardwearing Polycotton Polo**

65% Polyester / 35% Baumwolle
XS, S, M, L, XL, XXL, 3XL, 4XL, 5XL, 6XL
215 g/m² (White: 210 g/m²) Russell

XS, S, M, L, XL, XXL, 3XL, 4XL, 5XL, 6XL
BLACK | BOTTLE GREEN | BRIGHT ROYAL | FRENCH NAVY | WHITE

XS, S, M, L, XL, XXL, 3XL, 4XL
BRIGHT RED | BURGUNDY | CLASSIC RED | CONVOY GREY (SOLID) | LIGHT OXFORD (HEATHER) | SKY

Ringgesponnenes Baumwoll-Piqué | Flachstrick-Kragen und -Ärmelbündchen mit doppeltem Strukturstreifen | Nackenband | Seitenschlitze | Verstärkte Schulternaht | Doppelnaht am Bund

Farbe	Größen	1	ab 36	ab 360
Coloured	XS - XXL	12,17	10,95	10,05
Coloured	3XL - 6XL	15,05	13,55	12,42







K407 | KK407 **Classic Fit Chunky Polo Superwash 60°**

65% Polyester / 35% Baumwolle
S, M, L, XL, XXL
220 g/m² Kustom Kit

BLACK | NAVY

Ersatzknopf | Nackenband | Abgeschrägte Knopfleiste | Ärmel mit Aufschlag | Halbmondnaht auf der Rückseite | Seitenschlitze | Superwash (waschbar bis 60°C) | Trocknergeeignet | Piqué | Worldwide Responsible Accredited Production (WRAP)-zertifizierte Produktion

Farbe	Größen	1	ab 40	ab 400
Coloured	S - XXL	15,26	13,73	13,05







K408 | KK408 **Slim Fit Klassik Heavy Weight Slim Fit Polo Superwash® 60°**

65% Polyester / 35% Baumwolle
XS, S, M, L, XL, XXL
220 g/m² Kustom Kit

BLACK | GRAPHITE (SOLID) | NAVY

Schlanke Passform | 1x1 gerippter, flacher Strickkragen und Ärmelabschluss | Armausschnitte, Schulter und Manschetten mit Doppelnaht | Seitenschlitze | Schmale Knopfleiste mit drei Knöpfen | Verstärkte Schulternähte | Ersatzknopf | Superwash (waschbar bis 60°C) | Entfernbares Kustom Kit-Nackenlabel | Worldwide Responsible Accredited Production (WRAP)-zertifizierte Produktion

Farbe	Größen	1	ab 40	ab 400
Coloured	XS - XXL	14,27	12,83	12,20

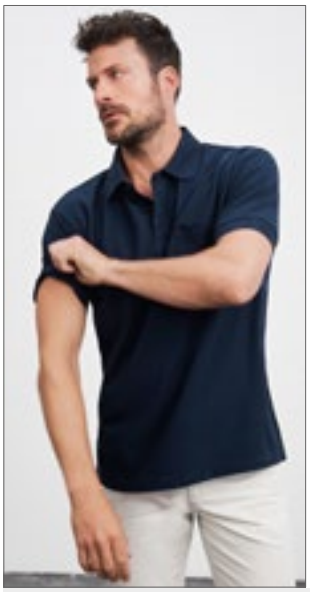





JN026 | JN026 **Polo-Piqué Pocket**

60% Baumwolle / 40% Polyester
S, M, L, XL, XXL, 3XL
210 g/m² James+Nicholson

ANTHRACITE MELANGE | BLACK | BROWN | DARK GREEN | NAVY | RED | ROYAL | WHITE

Klassisches Piqué Polo-Shirt mit Brusttasche | Hochwertiges, feinstrukturiertes Piqué-Material | Ringgesponnene Baumwolle | Gestrickter Polokragen und Ärmelbündchen | Seitenschlitze | Aufgesetzte Brusttasche | Nackenband | Knöpfe Ton-in-Ton | Doppelnähte an Schultern und Armausschnitt

Farbe	Größen	1	ab 50	ab 500
White	S - 3XL	12,98	12,08	11,78
Coloured	S - 3XL	14,70	13,73	13,35





JN751 | JN751 Ladies´ Slub Polo

95% Polyamid / 5% Elasthan
XS, S, M, L, XL, XXL
180 g/m² James+Nicholson

BLACK | BRIGHT BLUE | FERN GREEN
NAVY | PINK | RED
TURQUOISE | WHITE

Funktionspolo für Freizeit und Sport | Elastischer Single Jersey aus Flammgarn | Atmungsaktiv | Feuchtigkeitsregulierend | Schnelltrocknend | Konfektionierter Kragen | Necktape | Knöpfe Ton in Ton | 5 Knöpfe | Leicht tailliert

Farbe	Größen	1	ab 50	ab 500
Coloured	XS - XXL	14,78	13,80	13,43





JN752 | JN752 Men´s Slub Polo

95% Polyamid / 5% Elasthan
S, M, L, XL, XXL, 3XL
180 g/m² James+Nicholson

BLACK | BRIGHT BLUE | FERN GREEN
NAVY | RED | TURQUOISE
WHITE

Funktionspolo für Freizeit und Sport | Elastischer Single Jersey aus Flammgarn | Atmungsaktiv | Feuchtigkeitsregulierend | Schnelltrocknend | Konfektionierter Kragen | Necktape | Knöpfe Ton in Ton | 4 Knöpfe

Farbe	Größen	1	ab 50	ab 500
Coloured	S - 3XL	14,78	13,80	13,43



BY023 | BY023 Ladies´ Jersey Polo

100% Baumwolle
XS, S, M, L, XL
160 g/m² Build Your Brand

BLACK

Single-Jersey | Neutrales Größenlabel ohne Branding, für Nackendruck geeignet | Figurbetont geschnitten | Set-In-Ärmel | Fischgrätband im Nacken, in den Seitenschlitzen am Saum und in der inneren Knopfleiste | Doppelnähte am Saum | Ripp-Kragen | Fünf matte Knöpfe Ton-in-Ton

Farbe	Größen	1	ab 100	ab 1000
Black	XS - XL	6,60	5,93	5,57







JN569 | JN569 Men´s Elastic Polo

95% Baumwolle / 5% Elasthan
S, M, L, XL, XXL, 3XL
170 g/m² James+Nicholson

AQUA/WHITE | BLACK/WHITE
GRAPHITE (SOLID)/WHITE | IRISH GREEN/WHITE
LIME GREEN/WHITE | NAVY/WHITE
ORANGE/WHITE | RED/WHITE
ROYAL/WHITE | WHITE/BLACK

Hochwertiges Poloshirt mit Kontraststreifen | Weicher Elastic-Single-Jersey | Gekämmte, ringgesponnene Baumwolle | Gestrickter Polokragen und Armbündchen mit schmalem Kontraststreifen | Necktape | Seitenschlitze | Knöpfe Ton in Ton

Farbe	Größen	1	ab 50	ab 500
Coloured	S - 3XL	19,95	18,68	18,15

JN568 | JN568 Ladies´ Elastic Polo

95% Baumwolle / 5% Elasthan
S, M, L, XL, XXL
170 g/m² James+Nicholson

AQUA/WHITE | BLACK/WHITE
GRAPHITE (SOLID)/WHITE | IRISH GREEN/WHITE
LIME GREEN/WHITE | NAVY/WHITE
ORANGE/WHITE | RED/WHITE
ROYAL/WHITE | WHITE/BLACK

Hochwertiges Poloshirt mit Kontraststreifen | Weicher Elastic-Single-Jersey | Gekämmte, ringgesponnene Baumwolle | Gestrickter Polokragen und Armbündchen mit schmalem Kontraststreifen | Necktape | Seitenschlitze | Knöpfe Ton in Ton | Schmale lange Knopfleiste (5 Knöpfe) | Leicht tailliert

Farbe	Größen	1	ab 50	ab 500
Coloured	S - XXL	19,95	18,68	18,15









L534 | 11376 **Women´s Jersey Polo Shirt Prescott**

100% Baumwolle
S, M, L, XL, XXL
170 g/m² SOL´S

ATOLL BLUE	DARK GREY (SOLID)	DEEP BLACK
FRENCH NAVY	KHAKI	LEMON
ORANGE	ORCHID PINK	RED
ROYAL BLUE	WHITE	

Halbgekämmte Ringspun-Baumwolle | Verstärkendes Nackenband | Knopfleiste mit drei gleichfarbigen Knöpfen | Gerippter Kragen | Jersey, Seitenschlitze | Gerade geschnittener Bund mit Seitenschlitzen

Farbe	Größen	1	ab 50	ab 500
White	S - XXL	9,23	7,82	7,31
Coloured	S - XXL	10,92	9,26	8,66









L538 | 11377 **Men´s Jersey Polo Shirt Prescott**

100% Baumwolle
S, M, L, XL, XXL, 3XL
170 g/m² SOL´S

ATOLL BLUE	DARK GREY (SOLID)	DEEP BLACK
FRENCH NAVY	KHAKI	LEMON
ORANGE	ORCHID PINK	RED
ROYAL BLUE	WHITE	

Halbgekämmte Ringspun-Baumwolle | Verstärkendes Nackenband | Gerippter Kragen | Jersey, Seitenschlitze | Knopfleiste mit drei gleichfarbigen Knöpfen

Farbe	Größen	1	ab 50	ab 500
White	S - XXL	9,23	7,82	7,31
White	3XL	11,07	9,38	8,76
Coloured	S - XXL	10,92	9,26	8,66
Coloured	3XL	13,08	11,09	10,37









SFM440 | SF440 **Men´s Fashion Polo**

100% Baumwolle
S, M, L, XL, XXL
180 g/m² SF Men

BLACK	NAVY

Schmale, lange Passform | Schmaler, abgesetzt eingefasster Kragen mit farblich abgestimmter 3-Knopfleiste | Nackenband | Doppelnähte an Saum und Bündchen | Single-Jersey | Heraustrennbares Label für einfaches Umlabeln

Farbe	Größen	1	ab 36	ab 360
Coloured	S - XXL	11,82	9,72	9,33









E4020 | 4020 **Men´s Jersey Polo**

100% Baumwolle
S, M, L, XL, XXL, 3XL, 4XL, 5XL
180 g/m² Promodoro

BLACK	CHARCOAL (SOLID)	FIRE RED
JADE	NAVY	NEW LIGHT GREY (SOLID)
ROYAL	WHITE	

Knopfleiste mit drei Knöpfen Ton in Ton | Schlaufen in der Seitennaht innen | Single-Jersey | Neutrales Größenetikett | Preshrunk

Farbe	Größen	1	ab 50 (4XL ab 45)	ab 500 (4XL ab 450)
Coloured	S - XXL	13,98	13,44	12,92
Coloured	3XL	16,07	15,45	14,85
Coloured	4XL	18,48	17,78	17,09
Coloured	5XL	22,17	21,32	20,51







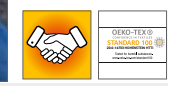

E4025 | 4025 **Women´s Jersey Polo**

100% Baumwolle
S, M, L, XL, XXL, 3XL
180 g/m² Promodoro

BLACK	CHARCOAL (SOLID)	FIRE RED
JADE	NAVY	NEW LIGHT GREY (SOLID)
ROYAL	WHITE	

Knopfleiste mit drei Knöpfen Ton in Ton | Schlaufen in der Seitennaht innen | Figurbetont | Single-Jersey | Neutrales Größenetikett | Preshrunk

Farbe	Größen	1	ab 50	ab 500
Coloured	S - XXL	13,05	12,54	12,06
Coloured	3XL	15,00	14,43	13,88











G8800 | 8800 **DryBlend® Jersey Polo**

50% Baumwolle / 50% Polyester
S, M, L, XL, XXL, 3XL
203 g/m² (White: 193 g/m²) Gildan

BLACK	CAROLINA BLUE	DARK HEATHER
GOLD	GRAPHITE HEATHER	LIGHT BLUE
NAVY	ORANGE	PURPLE
RED	ROYAL	SAND
SPORT GREY (HEATHER)	WHITE	

Drei Knöpfe in Holztönen | Unterer Saum mit Zwillingsnadel | Eingefasste Ärmelbündchen | Ripp-Strick-Kragen | Umgenähte Knopfleiste mit Verstärkung unten | Durch eine Vierteldrehung wird eine Mittelfalte vermieden

Farbe	Größen	1	ab 36	ab 360
White	S - XXL	7,67	6,21	5,84
White	3XL	9,59	7,76	7,28
Coloured	S - XXL	9,30	7,35	6,93
Coloured	3XL	11,63	9,18	8,63







HRM502 | 502 Men´s Luxury Stretch Polo

95% Baumwolle / 5% Elasthan
S, M, L, XL, XXL, 3XL, 4XL, 5XL
180 g/m² HRM

BLACK | DARK GREY | NAVY
RED | ROYAL BLUE | WHITE

Ringgesponnenes, besonders feinmaschiges Piqué | Modischer, körperbetonter Schnitt | Innovative Kragenlösung | Nackenband und Seitenschlitze mit Twill-Band verstärkt | Kragen und Ärmelabschluss aus 1x1 Ripp-Strick | 3-Knopfleiste mit HRM-Detail (Ton-in-Ton) | Ersatzknopf | Labelfrei | Gewebtes Fair4All Flaglabel in der linken Seitennaht | Einlaufvorbehandelt und Anti-Pilling | BSCI zertifizierte Produktion

Farbe	Größen	1	ab 30 (XXL ab 24)	ab 300 (XXL ab 240)
Coloured	S - XL	19,85	18,86	17,87
Coloured	XXL	19,85	18,86	17,87
Coloured	3XL - 5XL	23,42	22,25	21,08







HRM602 | 602 Women´s Luxury Stretch Polo

95% Baumwolle / 5% Elasthan
XS, S, M, L, XL, XXL, 3XL, 4XL, 5XL
180 g/m² HRM

BLACK | DARK GREY | NAVY
RED | ROYAL BLUE | WHITE

Ringgesponnenes, besonders feinmaschiges Piqué | Modischer, körperbetonter Schnitt (leicht tailliert) | Innovative Kragenlösung | Nackenband und Seitenschlitze mit Twill-Band verstärkt | Kragen und Ärmelabschluss aus 1x1 Ripp-Strick | 3-Knopfleiste mit HRM-Detail (Ton-in-Ton) | Ersatzknopf | Labelfrei | Gewebtes Fair4All Flaglabel in der linken Seitennaht | Einlaufvorbehandelt und Anti-Pilling | BSCI zertifizierte Produktion

Farbe	Größen	1	ab 30 (XXL ab 24)	ab 300 (XXL ab 240)
Coloured	XS - XL	19,85	18,86	17,87
Coloured	XXL	19,85	18,86	17,87
Coloured	3XL - 5XL	23,42	22,25	21,08

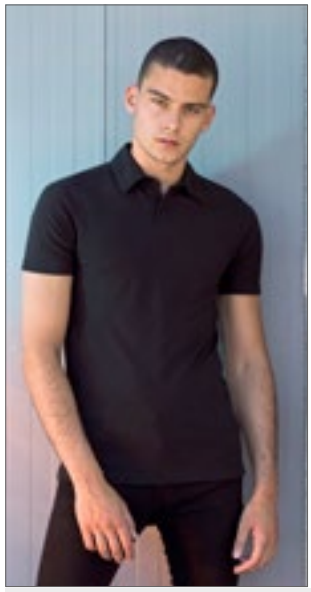



SFM42 | SF042 Men´s Short Sleeved Stretch Polo

96% Baumwolle / 4% Elasthan
S, M, L, XL, XXL
200 g/m² SF Men

BLACK | NAVY | WHITE

Schlanke Passform | Weiches Mikro-Piqué | Knopfleiste mit zwei gleichfarbigen Knöpfen und Flachnähten | Kragen aus Hauptmaterial und gesäumte Ärmel | Seitenschlitze | Zwillingsnadelstich

Farbe	Größen	1	ab 36	ab 360
Coloured	S - XXL	16,32	13,41	12,89



E4120 | 4120 Men´s Polo 92/8

92% Baumwolle / 8% Elasthan
S, M, L, XL, XXL, 3XL
200 g/m² Promodoro

BLACK | CHARCOAL (SOLID) | NAVY
NEW LIGHT GREY (SOLID) | WHITE

Piqué-Polo | Ärmelbündchen | Knopfleiste mit drei Knöpfen Ton in Ton

Farbe	Größen	1	ab 50	ab 500
Coloured	S - XXL	16,73	16,08	15,47
Coloured	3XL	19,23	18,48	17,78







E4150 | 4150 Women´s Polo 92/8

92% Baumwolle / 8% Elasthan
S, M, L, XL, XXL
200 g/m² Promodoro

BLACK | CHARCOAL (SOLID) | CHERRY BERRY
NAVY | NEW LIGHT GREY (SOLID) | ORANGE
RED | WHITE

Ärmelbündchen | Knopfleiste mit drei Knöpfen Ton-in-Ton | Leicht tailliert | Piqué-Material | 92% gekämmte Baumwolle / 8% Elasthan

Farbe	Größen	1	ab 50	ab 500
White	S - XXL	15,95	15,33	14,73
Coloured	S - XXL	17,28	16,61	15,98





SF42 | SK042 Women´s Short Sleeved Stretch Polo

96% Baumwolle / 4% Elasthan
S, M, L, XL
200 g/m² SF Women

BLACK | WHITE

Schlanke Passform | Stretch-Mikro-Piqué | Lange Knopfleiste mit 6 gleichfarbigen Knöpfen und Flachnähten | Kragen aus Hauptmaterial und gesäumte Ärmel | Seitenschlitze

Farbe	Größen	1	ab 36	ab 360
Coloured	S - XL	14,07	11,57	11,12



HENBURY



NEW COLOUR

W460 | H460 **Men´s Slim Fit Stretch Polo Shirt + Wicking Finish**

98% Polyester / 2% Elasthan
XS, S, M, L, XL, XXL, 3XL
180 g/m² (White: 200 g/m²) Henbury

XS, S, M, L, XL, XXL, 3XL

BLACK | NAVY | OXFORD NAVY | WHITE

S, M, L, XL, XXL

BOTTLE | BRIGHT PURPLE | BURGUNDY | DARK GREY (SOLID) | RED | ROYAL | SAPPHIRE BLUE | TURQUOISE

Modern geschnittenes, feuchtigkeitsabweisendes Herren-Poloshirt mit zusätzlichen Stretchfasern | Leichtes Micro-Piqué mit kurzem Kragen, eng anliegenden Ärmeln und Bündchen | Passe vorne und hinten an der Schulter | Micro-Piqué ist ideal zum Bedrucken und Besticken | 3-Knopfleiste mit gleichfarbigen Knöpfen | Henbury-Markenlabel im Kragenbereich abtrennbar

Farbe	Größen	1	ab 36 (3XL ab 6)	ab 360 (3XL ab 60)
Coloured	XS - XL	14,07	11,57	10,83
Coloured	XXL	15,20	12,50	11,69
Coloured	3XL	15,20	12,50	11,69

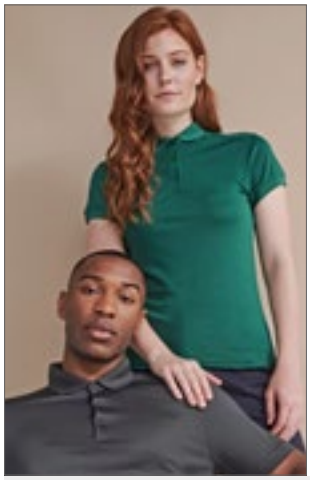

HENBURY



NEW COLOUR

W461 | H461 **Ladies´ Slim Fit Stretch Polo Shirt + Wicking Finish**

98% Polyester / 2% Elasthan
XS, S, M, L, XL, XXL
180 g/m² (White: 200 g/m²) Henbury

XS, S, M, L, XL, XXL

BLACK | NAVY | OXFORD NAVY | WHITE

S, M, L, XL, XXL

BOTTLE | BRIGHT PURPLE | BURGUNDY | DARK GREY (SOLID) | RED | ROYAL | SAPPHIRE BLUE | TURQUOISE

Modern geschnittenes, feuchtigkeitsabweisendes Damen-Poloshirt mit zusätzlichen Stretchfasern | Leichtes Micro-Piqué mit kurzem Kragen, eng anliegenden Ärmeln und Bündchen | Passe vorne und hinten an der Schulter | Micro-Piqué ist ideal zum Bedrucken und Besticken | 2-Knopfleiste mit gleichfarbigen Knöpfen | Henbury-Markenlabel im Kragenbereich abtrennbar

Farbe	Größen	1	ab 36	ab 360
Coloured	XS - XL	14,07	11,57	10,83
Coloured	XXL	15,20	12,50	11,69



Tee Jays

TJ1409 | 1409 **Women´s Luxury Stretch V-Neck Polo**

95% Baumwolle / 5% Elasthan
S, M, L, XL, XXL, 3XL
215 g/m² Tee Jays

BLACK | DARK GREY (SOLID) | FLINT STONE | NAVY | WHITE

Ringgesponnene, gekämmte Bio-Baumwolle | Mini-Piqué | Flacher Strickkragen mit Elasthan | Nackenband | V-Ausschnitt | Mini-Piqué | Doppelt einlaufvorbehandelt | Knöpfe mit „Tee Jays"-Branding

Farbe	Größen	1	ab 25	ab 250
Coloured	S - XXL	23,15	21,26	20,61
Coloured	3XL	24,65	22,62	21,95



NEW

Tee Jays





TJ1404 | 1404 **Luxury Stretch V-Neck Polo**

95% Baumwolle / 5% Elasthan
S, M, L, XL, XXL, 3XL
215 g/m² Tee Jays

BLACK | NAVY | WHITE

95% ringgesponnene, gekämmte Bio-Baumwolle / 5% Elasthan | Mini-Piqué | Leicht taillierter Schnitt | Flacher Strickkragen mit Elasthan | Sauber gearbeitete Leiste | Doppelt einlaufvorbehandelt | Nackenband | Ringgesponnene Baumwolle

Farbe	Größen	1	ab 25	ab 250
Coloured	S - XXL	23,15	20,94	20,31
Coloured	3XL	24,65	22,31	21,63

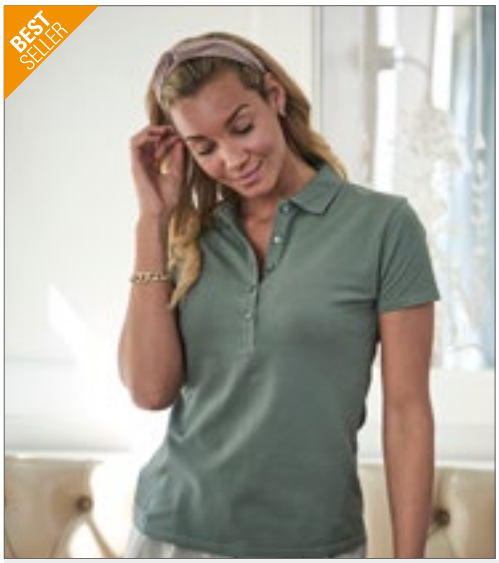

Tee Jays





NEW COLOUR

TJ145 | 145 **Women´s Luxury Stretch Polo**

95% Baumwolle / 5% Elasthan
S, M, L, XL, XXL, 3XL
215 g/m² Tee Jays

AZURE | BLACK | CHOCOLATE | DARK GREY (SOLID)
DARK OLIVE | DEEP RED | DENIM | FOREST GREEN
GRAPE | INDIGO | KIT | LEAF GREEN
LIGHT BLUE | NAVY | RED | ROSE
STONE | WHITE | WINE

Ringgesponnene Baumwolle | Mini-Piqué | Leicht taillierter Schnitt | Sauber gearbeitete Leiste | Doppelt einlaufvorbehandelt | Nackenband | Flacher Strickkragen mit Elasthan | Knöpfe mit „Tee Jays"-Branding

Farbe	Größen	1	ab 25	ab 250
Coloured	S - XXL	23,15	21,26	20,61
Coloured	3XL	24,65	22,62	21,95
Denim	S - XXL	25,58	23,46	22,76
Denim	3XL	27,08	24,83	24,08

Tee Jays







>3XL

NEW COLOUR

TJ1405 | 1405 **Men´s Luxury Stretch Polo**

95% Baumwolle / 5% Elasthan

S, M, L, XL, XXL, 3XL, 4XL, 5XL

215 g/m² Tee Jays

S, M, L, XL, XXL, 3XL, 4XL, 5XL

BLACK | DARK GREY (SOLID) | NAVY | WHITE

S, M, L, XL, XXL, 3XL

AZURE | CHOCOLATE | DARK OLIVE
DEEP RED | DENIM | FLINT STONE
FOREST GREEN | GRAPE | INDIGO
KIT | LEAF GREEN | LIGHT BLUE
POWDER GREY | RED | STONE
WINE

Mini-Piqué | Leicht taillierter Schnitt | Flacher Strickkragen mit Elasthan | Sauber gearbeitete Leiste | Doppelt einlaufvorbehandelt | Nackenband | Ringgesponnene Baumwolle | Knöpfe mit „Tee Jays“-Branding

Farbe	Größen	1	ab 25	ab 250
Coloured	S - XXL	23,15	21,26	20,61
Coloured	3XL - 5XL	24,65	22,62	21,95
Denim	S - XXL	25,58	23,46	22,76
Denim	3XL	27,08	24,83	24,08







JP002 | JP002 **Stretch Polo**

97% Baumwolle / 3% Elasthan

S, M, L, XL, XXL

200 g/m² Just Polos

BLACK | NAVY | RED | ROYAL BLUE | WHITE

Moderne und stylische Passform mit Seitenschlitzen | Ärmel mit Aufschlag | Flacher Kragen und Bündchen einfach gerippt | Nackenband | Kurze Ärmel | Größenetikett nur für einfaches Rebranding | Oberfläche ideal für Veredelungen | Knopfleiste mit zwei farblich passenden Knöpfen und Ersatzknopf | Doppelnähte an Ärmeln und unterem Saum | Worldwide Responsible Accredited Production (WRAP)-zertifizierte Produktion

Farbe	Größen	1	ab 36	ab 360
Coloured	S - XXL	12,68	10,49	10,01

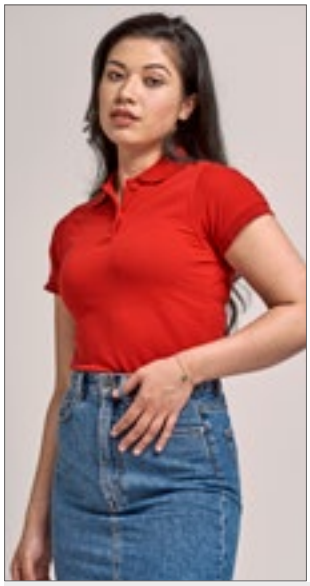





JP002F | JP002F **Women´s Stretch Polo**

97% Baumwolle / 3% Elasthan

XS, S, M, L, XL, XXL

200 g/m² Just Polos

BLACK | NAVY | RED | ROYAL BLUE | WHITE

Moderne und stilvolle Passform mit Seitenschlitzen | 2-Knopf-Leiste mit farblich abgestimmten Knöpfen und Ersatzknopf | Größenetikett nur für einfaches Rebranding | Ärmel mit Aufschlag | Flacher Kragen und Bündchen einfach gerippt | Nackenband | Kurze Ärmel | Doppelnähte an Ärmeln und unterem Saum | Oberfläche ideal für Veredelungen | Worldwide Responsible Accredited Production (WRAP)-zertifizierte Produktion

Farbe	Größen	1	ab 36	ab 360
Coloured	XS - XXL	12,68	10,49	10,01





EL38084 | 38084 **Men´s Markham Polo**

95% Baumwolle / 5% Elasthan

XS, S, M, L, XL, XXL, 3XL

200 g/m² Elevate

ANTHRACITE (SOLID)/BLACK | BLACK/ANTHRACITE (SOLID) | GREY MELANGE/ANTHRACITE (SOLID) | LIGHT BLUE/ANTHRACITE (SOLID) | NAVY/ANTHRACITE (SOLID) | RED/ANTHRACITE (SOLID) | WHITE/ANTHRACITE (SOLID)

3-Knopfleiste mit gravierten Knöpfen Ton-in-Ton | Kontrastfarbige V-Einsätze an Seitennähten | Farbiges Elevate-Logo hinten | Kontrastfarbiger Halbmond innen | Satin-Nackenband | Stoff-Einfassung am Kragen | Ziersticke am Ärmel und Abschluss | Eingedrucktes Label | Regular Fit | Double Pique

Farbe	Größen	1	ab 50	ab 500
Coloured	XS - 3XL	21,93	19,53	18,51







JN710 | JN710 **Men´s Elastic Polo Piqué**

95% Baumwolle / 5% Elasthan

S, M, L, XL, XXL, 3XL

210 g/m² James+Nicholson

BLACK | GRAPHITE (SOLID) | GREY HEATHER | LIME GREEN | NAVY | RED | ROYAL | TURQUOISE | WHITE

Klassisches Polo in elastischer Piqué-Qualität | Gekämmte, ringgesponnene Baumwolle | Gestrickter Polokragen und Armbündchen | Seitenschlitze | 3 Knöpfe

Farbe	Größen	1	ab 50	ab 500
Coloured	S - 3XL	17,93	16,73	16,28

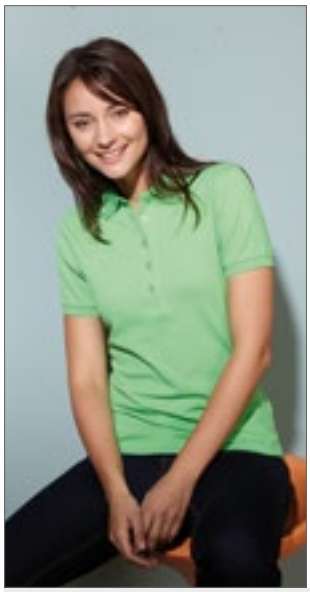





JN709 | JN709 **Ladies´ Elastic Polo Piqué**

95% Baumwolle / 5% Elasthan

S, M, L, XL, XXL

210 g/m² James+Nicholson

BLACK | GRAPHITE (SOLID) | GREY HEATHER | LIME GREEN | NAVY | RED | ROYAL | TURQUOISE | WHITE

Klassisches Polo in elastischer Piqué-Qualität | Gekämmte, ringgesponnene Baumwolle | Gestrickter Polokragen und Armbündchen | Seitenschlitze | 5 Knöpfe | Taillierter Schnitt

Farbe	Größen	1	ab 50	ab 500
Coloured	S - XXL	17,93	16,73	16,28





EL38085 | 38085 **Ladies´ Markham Polo**

95% Baumwolle / 5% Elasthan

XS, S, M, L, XL, XXL

200 g/m² Elevate

ANTHRACITE (SOLID)/BLACK | BLACK/ANTHRACITE (SOLID) | GREY MELANGE/ANTHRACITE (SOLID) | LIGHT BLUE/ANTHRACITE (SOLID) | NAVY/ANTHRACITE (SOLID) | RED/ANTHRACITE (SOLID) | WHITE/ANTHRACITE (SOLID)

4-Knopfleiste mit gravierten Knöpfen Ton-in-Ton | Double-Piqué | Kontrastfarbige V-Einsätze an Seitennähten | Farbiges Elevate-Logo hinten | Kontrastfarbiger Halbmond | Satin-Nackenband | Stoff-Einfassung am Kragen | Ziersticke am Ärmel und Abschluss | Eingedrucktes Label | Regular Fit

Farbe	Größen	1	ab 50	ab 500
Coloured	XS - XXL	21,93	19,53	18,51







NEW COLOUR

Z566 | R-566M-0 **Men´s Fitted Stretch Polo**

95% Baumwolle / 5% Elasthan (Light Oxford: 88% Baumwolle / 7% Viskose / 5% Elasthan)
S, M, L, XL, XXL, 3XL
215 g/m² (White: 210 g/m²) Russell

AZURE BLUE	BLACK	BRIGHT ROYAL
BURGUNDY	CLASSIC RED	CONVOY GREY (SOLID)
FRENCH NAVY	FUCHSIA	LIGHT OXFORD (HEATHER)
SKY	WHITE	

Weicher Griff | Figurnah | Farblich abgesetzte Knöpfe | Modische, schmale Kragenform | Einfarbige Schulterpaspel entlang der nach vorn gelegten Schulternaht | Kürzere Seitenschlitze in Fischgrätoptik | Zeitgemäße, länger geschnittene Ausführung

Farbe	Größen	1	ab 36	ab 360
Coloured	S - 3XL	17,03	15,32	14,06







NEW COLOUR

Z566F | R-566F-0 **Ladies´ Fitted Stretch Polo**

95% Baumwolle / 5% Elasthan (Light Oxford: 88% Baumwolle / 7% Viskose / 5% Elasthan)
XS, S, M, L, XL, XXL
215 g/m² (White: 210 g/m²) Russell

AZURE BLUE	BLACK	BRIGHT ROYAL
BURGUNDY	CLASSIC RED	CONVOY GREY (SOLID)
FRENCH NAVY	FUCHSIA	LIGHT OXFORD (HEATHER)
SKY	WHITE	

Figurnah | Schmalere Knopfleiste mit vier Knöpfen | Ripp-Bündchen | Zeitgemäße, länger geschnittene Ausführung | Weicher Griff | Farblich abgesetzte Knöpfe | Modische, schmale Kragenform | Einfarbige Schulterpaspel entlang der nach vorn gelegten Schulternaht | Kürzere Seitenschlitze in Fischgrätoptik

Farbe	Größen	1	ab 36	ab 360
Coloured	XS - XXL	17,03	15,32	14,06







3XL

HRM302 | 302 **Men´s Heavy Stretch Polo**

95% Baumwolle / 5% Elasthan
S, M, L, XL, XXL, 3XL, 4XL, 5XL
220 g/m² HRM

BLACK	DARK GREY	NAVY
RED	ROYAL BLUE	WHITE

Ringgesponnenes, robustes Doppel-Piqué | Modischer, körperbetonter Schnitt | Verstärktes Nackenband und Seitenschlitze | Kragen und Ärmelabschluss aus 1x1 Ripp-Strick | 3-Knopfleiste (Ton-in-Ton) | Ersatzknopf | Labelfrei | Gewebtes Fair4All Flaglabel in der linken Seitennaht | Einlaufvorbehandelt und Anti-Pilling | BSCI zertifizierte Produktion

Farbe	Größen	1	ab 30 (XXL ab 24)	ab 300 (XXL ab 240)
Coloured	S - XL	15,90	15,11	14,31
Coloured	XXL	15,90	15,11	14,31
Coloured	3XL - 5XL	18,77	17,82	16,89







OEKO-TEX® STANDARD 100

Z567 | R-567M-0 **Men´s Tailored Stretch Polo**

95% Baumwolle / 5% Elasthan (Light Oxford: 88% Baumwolle / 7% Viskose / 5% Elasthan)
S, M, L, XL, XXL, 3XL
210 g/m² (White: 205 g/m²) Russell

BLACK	BRIGHT ROYAL	BURGUNDY
CLASSIC RED	FRENCH NAVY	LIGHT OXFORD (HEATHER)
WHITE		

Taillierte Passform | Feines Piqué mit Wabenstruktur | Schmale Kragenform | Farblich identische Knöpfe | Ripp-Bündchen | 1-farbige Paspel entlang der Schulternaht | Kürzere Seitenschlitze mit innenseitigem Fischgrat-Bändchen | Weicher Griff | Labelfree: Größenetikett im Nacken (inkl. Produktnummer)

Farbe	Größen	1	ab 36	ab 360
Coloured	S - XXL	17,19	15,47	14,19
Coloured	3XL	18,03	16,22	14,88







OEKO-TEX® STANDARD 100

Z567F | R-567F-0 **Ladies´ Tailored Stretch Polo**

95% Baumwolle / 5% Elasthan (Light Oxford: 88% Baumwolle / 7% Viskose / 5% Elasthan)
XS, S, M, L, XL, XXL
210 g/m² (White: 205 g/m²) Russell

BLACK	BRIGHT ROYAL	BURGUNDY
CLASSIC RED	CONVOY GREY (SOLID)	FRENCH NAVY
LIGHT OXFORD (HEATHER)	WHITE	

Taillierte Passform | Feines Piqué mit Wabenstruktur | Schmale Kragenform | Farblich identische Knöpfe | Ripp-Bündchen | 1-farbige Paspel entlang der Schulternaht | Kürzere Seitenschlitze mit innenseitigem Fischgrät-Bändchen | Weicher Griff | Label free: Größenetikett im Nacken (inkl. Produktnummer) | Schmalere Knopfleiste mit vier Knöpfen

Farbe	Größen	1	ab 36	ab 360
Coloured	XS - XXL	17,19	15,47	14,19

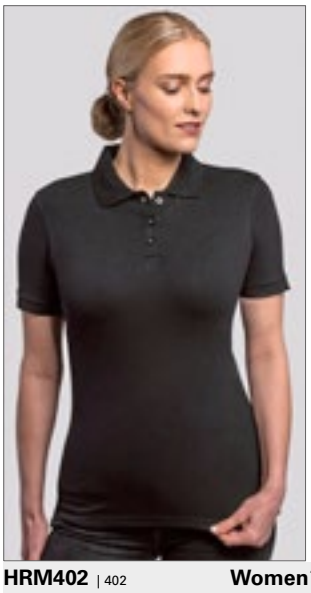





3XL

HRM402 | 402 **Women´s Heavy Stretch Polo**

95% Baumwolle / 5% Elasthan
XS, S, M, L, XL, XXL, 3XL, 4XL, 5XL
220 g/m² HRM

BLACK	DARK GREY	NAVY
RED	ROYAL BLUE	WHITE

Ringgesponnenes, robustes Doppel-Piqué | Modischer, körperbetonter Schnitt (leicht tailliert) | Verstärktes Nackenband und Seitenschlitze | Kragen und Ärmelabschluss aus 1x1 Ripp-Strick | 3-Knopfleiste (Ton-in-Ton) | Ersatzknopf | Labelfrei | Gewebtes Fair4All Flaglabel in der linken Seitennaht | Einlaufvorbehandelt und Anti-Pilling | BSCI zertifizierte Produktion

Farbe	Größen	1	ab 30 (XXL ab 24)	ab 300 (XXL ab 240)
Coloured	XS - XL	15,90	15,11	14,31
Coloured	XXL	15,90	15,11	14,31
Coloured	3XL - 5XL	18,77	17,82	16,89







K732 | KK732 — Regular Fit Sophia Comfortec® V Neck Polo Shirt

98% Baumwolle / 2% Elasthan
34 (XS/8), 36 (S/10), 38 (M/12), 40 (L/14), 42 (XL/16), 44 (XXL/18)
210 g/m² — Kustom Kit

BLACK | RASPBERRY | WHITE

Ersatzknopf | Nackenband | Seitenschlitze | Ärmel mit Aufschlag | Piqué-Material | 2-Knopfleiste | Worldwide Responsible Accredited Production (WRAP)-zertifizierte Produktion

Farbe	Größen	1	ab 40	ab 400
Coloured	34 - 44	15,26	13,73	13,05







W305 | H305 — Men´s Stretch Piqué Polo Shirt

96% Baumwolle / 4% Elasthan
XS, S, M, L, XL, XXL
200 g/m² — Henbury

BLACK | NAVY | PURPLE | WHITE

Micro-Piqué-Material | Elasthan für zusätzlichen Stretch | Eng anliegende Passform | Flachstrick-Kragen | Seitenschlitze für bessere Beweglichkeit | 2-Knopfleiste mit gleichfarbigen Knöpfen | Gesäumte Ärmel

Farbe	Größen	1	ab 36	ab 360
Coloured	XS - XL	16,88	13,88	12,98
Coloured	XXL	17,90	14,72	13,77







TJ07000 | 7000 — Club Polo

95% Polyester / 5% Elasthan
S, M, L, XL, XXL, 3XL, 4XL, 5XL
187 g/m² — Tee Jays

S, M, L, XL, XXL, 3XL, 4XL, 5XL
BLACK | NAVY

S, M, L, XL, XXL, 3XL
DARK GREEN | DARK GREY (SOLID) | DUSTY ORANGE | ELECTRIC BLUE | RED | WHITE

95% recyceltes Polyester / 5% Elasthan | Taillierter Schnitt | Atmungsaktiv | Feuchtigkeitsregulierend | Schnell trocknend | Einfach zu waschen und pflegeleicht | Flachstrick-Kragen | Sauber gearbeitete Leiste

Farbe	Größen	1	ab 25	ab 250
Coloured	S - XXL	21,05	19,32	18,74
Coloured	3XL - 5XL	22,55	20,69	20,07











L01708 | 01708 — Men´s Phoenix Polo

95% Baumwolle / 5% Elasthan (Grey Melange: 82% Baumwolle / 14% Viskose / 4% Elasthan), (Charcoal Melange: 58% Baumwolle / 38% Polyester / 4% Elasthan)
S, M, L, XL, XXL, 3XL
220 g/m² — SOL´S

BLACK | CHARCOAL MELANGE | FRENCH NAVY | GREY MELANGE | HEATHER DENIM | HEATHER OXBLOOD | HIBISCUS | MINT | RED | SKY BLUE | ULTRAMARINE | WHITE

Kurze Ärmel | Passgenauer Schnitt | Knopfleiste mit drei farblich abgestimmten Knöpfen | Seitenschlitze | Geschnitten und genäht | Gerippte Kragen- und Ärmelbündchen | Nackenband | Gekämmte Ringspun-Baumwolle

Farbe	Größen	1	ab 50	ab 500
White	S - XXL	20,76	16,91	16,22
White	3XL	23,84	19,41	18,62
Coloured	S - XXL	21,53	17,54	16,82
Coloured	3XL	24,77	20,16	19,34

L01709 | 01709 — Women´s Phoenix Polo

95% Baumwolle / 5% Elasthan (Grey Melange: 82% Baumwolle / 14% Viskose / 4% Elasthan), (Charcoal Melange: 58% Baumwolle / 38% Polyester / 4% Elasthan)
S, M, L, XL, XXL
220 g/m² — SOL´S

BLACK | CHARCOAL MELANGE | FRENCH NAVY | GREY MELANGE | HEATHER DENIM | HEATHER OXBLOOD | HIBISCUS | MINT | RED | SKY BLUE | ULTRAMARINE | WHITE

Kurze Ärmel | Figurbetonter Schnitt | Knopfleiste mit fünf farblich abgestimmten Knöpfen | Seitenschlitze | Geschnitten und genäht | Gekämmte Ringspun-Baumwolle | Gerippte Kragen- und Ärmelbündchen | Nackenband

Farbe	Größen	1	ab 50	ab 500
White	S - XXL	20,76	16,91	16,22
Coloured	S - XXL	21,53	17,54	16,82

HENBURY







Coolplus®

W475 | H475 Men´s Coolplus® Wicking Polo Shirt

100% Polyester

XXS, XS, S, M, L, XL, XXL, 3XL, 4XL, 5XL

180 g/m² Henbury

XXS, XS, S, M, L, XL, XXL, 3XL, 4XL, 5XL

BLACK	CLASSIC RED	NAVY	OXFORD NAVY
ROYAL	WHITE		

XS, S, M, L, XL, XXL, 3XL

BOTTLE	BRIGHT JADE	BRIGHT ORANGE	BRIGHT PINK
BRIGHT PURPLE	BURGUNDY	HEATHER CHARCOAL	HEATHER GREY
HEATHER NAVY	KELLY GREEN	LAVENDER	LIGHT BLUE
LIME GREEN	MID BLUE	OLIVE	RED
SAPPHIRE BLUE	SILVER GREY (SOLID)	TURQUOISE	YELLOW

XS, S, M, L, XL, XXL, 3XL, 4XL, 5XL

CHARCOAL

Mikro-Piqué | Flachstrick-Kragen und -Bündchen | Pflegeleicht | Eingesetzte Ärmel | Seitenschlitze für bessere Beweglichkeit | 2-Knopfleiste mit gleichfarbigen Knöpfen | Dauerhaft feuchtigkeitsregulierendes Garn | Waschbar bis 60 °C

Farbe	Größen	1	ab 36 (4XL ab 24)	ab 360 (4XL ab 240)
Coloured	XXS - XL	17,90	14,72	13,77
Coloured	XXL - 3XL	18,57	15,27	14,30
Coloured	4XL - 5XL	20,15	16,56	15,50

W476 | H476 Ladies´ Coolplus® Wicking Polo Shirt

100% Polyester

XS, S, M, L, XL, XXL, 3XL

180 g/m² Henbury

BLACK	BOTTLE	BRIGHT JADE	BRIGHT ORANGE
BRIGHT PINK	BRIGHT PURPLE	BURGUNDY	CHARCOAL
CLASSIC RED	HEATHER CHARCOAL	HEATHER GREY	HEATHER NAVY
KELLY GREEN	LAVENDER	LIGHT BLUE	LIME GREEN
MID BLUE	NAVY	OLIVE	OXFORD NAVY
RED	ROYAL	SAPPHIRE BLUE	SILVER GREY (SOLID)
TURQUOISE	WHITE	YELLOW	

Mikro-Piqué | Körpernahe Passform | Flachstrick-Kragen und -Bündchen | Pflegeleicht | Sei-In-Ärmel mit Bündchen | Seitenschlitze für bessere Beweglichkeit | 2-Knopfleiste mit gleichfarbigen Knöpfen | Dauerhaft feuchtigkeitsregulierendes Garn | Waschbar bis 60 °C

Farbe	Größen	1	ab 36	ab 360
Coloured	XS - XL	17,45	14,34	13,43
Coloured	XXL - 3XL	18,57	15,27	14,30





RGH147 | TRS147 Coolweave Wicking Polo

100% Polyester
XS, S, M, L, XL, XXL, 3XL
130 g/m² Regatta Professional

BLACK | CLASSIC RED | IRON | NAVY | OXFORD BLUE | SILVER GREY

100% schnell trocknendes Polyester Piqué-Gewebe | Gute feuchtigkeitstransportierende Eigenschaften

Farbe	Größen	1	ab 24	ab 240
Coloured	XS - 3XL	12,60	11,48	10,73





S8050 | ST8050 Piqué Polo

100% Polyester
S, M, L, XL, XXL
180 g/m² Stedman®

BAHAMA GREEN | BLACK OPAL | HAWAII BLUE | PEPPER RED | SLATE GREY (SOLID) | WHITE

Hochwertiges Polyester-Piqué | Ripp-Kragen und -Ärmelbündchen | Kontrastfarbenes Fischgrat-Nackenband | Zwei Ton-in-Ton-Knöpfe | Kleines Größenetikett im Nacken | Pflegeetikett in der Seitennaht | Seitennähte

Farbe	Größen	1	ab 24	ab 240
White	S - XXL	12,17	10,64	9,96
Coloured	S - XXL	12,84	11,24	10,49

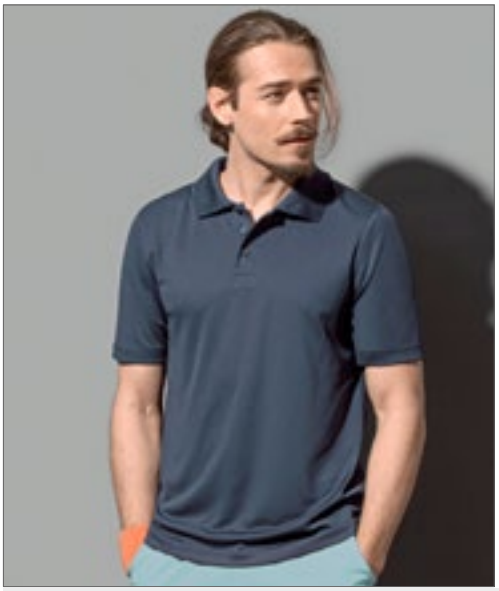



S8450 | ST8450 Active 140 Polo

100% Polyester
S, M, L, XL, XXL
140 g/m² Stedman®

BLACK OPAL | CRIMSON RED | MARINA BLUE | WHITE

Bird-Eyelet Mesh | Kontrastfarbenes Nackenband (Cyber Yellow) | Dehnbares Material | Dekorative Flatlock-Nähte | Ripp-Kragen | Ohne Ärmelbündchen | Drei Ton-in-Ton-Knöpfe | Pflegeetikett in der Seitennaht | Kleines Größenetikett im Nacken | Seitennähte | Normal Fit | Waschbar bis 40 °C

Farbe	Größen	1	ab 24	ab 240
White	S - XXL	10,55	9,23	8,63
Coloured	S - XXL	11,22	9,81	9,18





K444 | KK444 Regular Fit Cooltex® Plus Piqué Polo

100% Polyester
XS, S, M, L, XL, XXL, 3XL, 4XL
180 g/m² Kustom Kit

XS, S, M, L, XL, XXL, 3XL, 4XL
BLACK | NAVY

XS, S, M, L, XL, XXL, 3XL
BRIGHT BLUE | CHARCOAL | HEATHER GREY | RED | ROYAL | WHITE

1x1 Ripp-Strick-Kragen | 2-Knopfleiste | Knopfleiste oben abgeschrägt | Versiegelter Nacken und Krageninnenseite | Versiegelte Schulternähte | Saum und offenes Ärmelbündchen mit Doppelnaht | Seitenschlitze | Armlöcher und Schultern mit Doppelnaht | Ersatzknopf | Kustom Kit® – schwarzes Webetikett am Nacken | Cooltex® Plus für optimale Feuchtigkeitsregulierung und Kühlleistung

Farbe	Größen	1	ab 40 (4XL ab 20)	ab 400 (4XL ab 200)
Coloured	XS - 3XL	15,26	13,73	13,05
Coloured	4XL	18,26	16,43	15,62

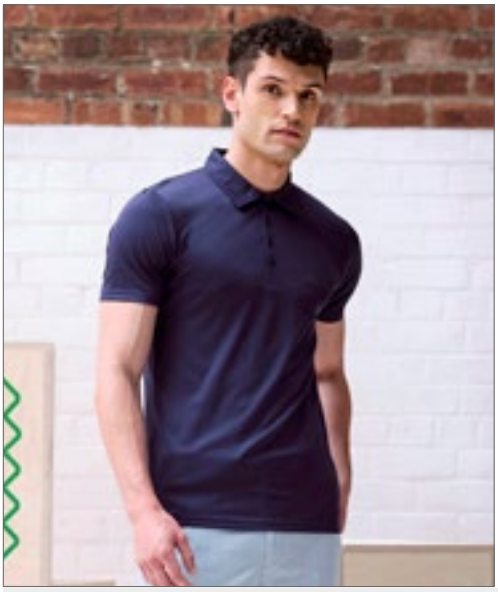



RG1960 | TRS196 **Honestly Made Recycled Polo**

100% Polyester

XS, S, M, L, XL, XXL, 3XL

Regatta Honestly Made

BLACK | NAVY

100 % schnell trocknendes, recyceltes Polyester-Piqué | Comfort Control-Polyester-Piqué | Pflegeleicht und schnell trocknend | Antibakterielle Oberfläche | 3-Knopfleiste

Farbe	Größen	1	ab 24	ab 240
Coloured	XS - 3XL	12,83	11,63	10,88





W465 | H465 **Recycled Polyester Polo Shirt**

100% Polyester

XS, S, M, L, XL, XXL, 3XL, 4XL

180 g/m²

Henbury

BLACK | BOTTLE | CHARCOAL | NAVY | ROYAL | WHITE

100% recyceltes Polyester-Piqué | Hergestellt aus recyceltem Polyester | Doppellagiges Piqué-Gewebe | Normale Passform mit 3-Knopfleiste | 1x1 Ripp-Kragen | Henbury-Stehkragen | Gerippte Ärmelabschlüsse | Gleichfarbige Knöpfe | Feuchtigkeitstransportierende Eigenschaften | Henbury-Cut-out-Etikett und Größenmarkierung | Geeignet für Sublimationsdruck

Farbe	Größen	1	ab 36	ab 360
Coloured	XS - XL	14,63	12,03	11,25
Coloured	XXL - 4XL	15,65	12,86	12,05





W473 | H473 **Coolplus® Textured Stripe Polo Shirt**

100% Polyester

S, M, L, XL, XXL

180 g/m²

Henbury

BLACK | BRIGHT NAVY | WHITE

Strukturiertes, gestreiftes Gewebe | Flachstrick-Kragen und -Bündchen | Seitenschlitze für bessere Beweglichkeit | Gleichfarbige Knöpfe | Dauerhaft feuchtigkeitsableitendes Garn für bessere Performance | Hervorragende Farbbeständigkeit | Pflegeleicht | Pflegeleicht | Coolplus® | Kontrastfarbenes Nackenband

Farbe	Größen	1	ab 36	ab 360
Coloured	S - XL	19,16	15,74	14,73
Coloured	XXL	20,15	16,56	15,50





XP503 | XP503 **Men´s Subli Plus® Polo Shirt**

100% Polyester

S, M, L, XL, XXL

220 g/m²

Xpres

WHITE

3-Knopfleiste | Piqué | 1x1 Ripp-Flachstrick-Kragen und Ärmelbündchen | Nackenband aus Shirt-Material | Saum mit Zwillingsnadel | Speziell für Sublimationsdruck entwickelt | Xpres Webetikett im Nackenband | Pflegeetikett mit Ersatzknopf in den Seitenschlitzen

Farbe	Größen	1	ab 50	ab 500
White	S - XXL	14,15	12,72	12,09



SOL'S the fair spirit

L549 | 11353 Long Sleeve Polo Winter II

100% Baumwolle (Grey Melange: 85% Baumwolle / 15% Viskose), (Charcoal Melange: 60% Baumwolle / 40% Polyester)

S, M, L, XL, XXL, 3XL

210 g/m² SOL´S

S, M, L, XL, XXL, 3XL

BLACK | GREY MELANGE | NAVY | RED | WHITE

S, M, L, XL, XXL

BURGUNDY | CHARCOAL MELANGE | CHOCOLATE | DENIM | FLASH PINK | GOLF GREEN | KELLY GREEN | ROYAL BLUE | SAND | SKY BLUE

Gekämmte Ringspun-Baumwolle | Gerade geschnittener Bund mit Seitenschlitzen | Ripp-Kragen und Ärmelabschlüsse, Seitennähte | Verstärkte Knopfleiste | Verstärkendes Nackenband | Knopfleiste mit 3 farblich angepassten Knöpfen

Farbe	Größen	1	ab 50	ab 500
White	S - XXL	17,28	14,64	13,70
White	3XL	19,89	16,86	15,77
Coloured	S - XXL	19,67	16,67	15,59
Coloured	3XL	22,61	19,14	17,91





L535 | 11317 Women´s Long Sleeve Polo Podium

100% Baumwolle (Grey Melange: 85% Baumwolle / 15% Viskose), (Charcoal Melange: 60% Baumwolle / 40% Polyester)

S, M, L, XL

210 g/m² SOL´S

BLACK | BURGUNDY | CHARCOAL MELANGE | CHOCOLATE | DENIM | FLASH PINK | GOLF GREEN | GREY MELANGE | KELLY GREEN | NAVY | RED | ROYAL BLUE | SAND | SKY BLUE | WHITE

Gekämmte Ringspun-Baumwolle | Figurbetonter Schnitt | Geschnitten und genäht | Knopfleiste mit vier gleichfarbige Knöpfen | Gerippter Kragen | Verstärkendes Nackenband | Seitenschlitze

Farbe	Größen	1	ab 50	ab 500
White	S - XL	17,28	14,64	13,70
Coloured	S - XL	19,67	16,67	15,59



SOL'S the fair spirit

L02083 | 02083 Women´s Long-Sleeve Piqué Polo Shirt Perfect

100% Baumwolle (Charcoal Melange, Heather Oxblood: 60% Baumwolle / 40% Polyester), (Grey Melange: 85% Baumwolle / 15% Viskose), (Ash: 98% Baumwolle / 2% Viskose)

S, M, L, XL, XXL, 3XL

180 g/m² SOL´S

APPLE GREEN | ASH (HEATHER) | BLACK | BOTTLE GREEN | CHARCOAL MELANGE | FRENCH NAVY | GREY MELANGE | HEATHER OXBLOOD | ORANGE | RED | ROYAL BLUE | WHITE

Lange Ärmel | Knopfleiste mit 3 Knöpfen | Passgenauer Schnitt | Nackenband | Abreißetikett

Farbe	Größen	1	ab 50	ab 500
White	S - XXL	12,72	10,77	10,07
White	3XL	14,85	12,59	11,76
Coloured	S - XXL	14,00	11,85	11,09
Coloured	3XL	16,13	13,67	12,78





L02087 | 02087 Men´s Long-Sleeve Piqué Polo Shirt Perfect

100% Baumwolle (Charcoal Melange, Heather Oxblood: 60% Baumwolle / 40% Polyester), (Grey Melange: 85% Baumwolle / 15% Viskose), (Ash: 98% Baumwolle / 2% Viskose)

S, M, L, XL, XXL, 3XL, 4XL

180 g/m² SOL´S

APPLE GREEN | ASH (HEATHER) | BLACK | BOTTLE GREEN | CHARCOAL MELANGE | FRENCH NAVY | GREY MELANGE | HEATHER OXBLOOD | ORANGE | RED | ROYAL BLUE | WHITE

Lange Ärmel | 2-Knopfleiste | Nackenband | Abreißetikett

Farbe	Größen	1	ab 50	ab 500
White	S - XXL	12,72	10,77	10,07
White	3XL	14,85	12,59	11,76
White	4XL	17,81	15,09	14,10
Coloured	S - XXL	14,00	11,85	11,09
Coloured	3XL	16,13	13,67	12,78
Coloured	4XL	19,34	16,38	15,32

Mehr Artikel sind online verfügbar.







BCPUI12 | PUI12 **Men´s Long Sleeve Polo ID.001**

100% Baumwolle (Heather Grey: 90% Baumwolle / 10% Viskose)

XS, S, M, L, XL, XXL, 3XL, 4XL

180 g/m² B&C

BLACK | BOTTLE GREEN | HEATHER GREY
NAVY | ORANGE | RED
ROYAL BLUE | WHITE

100% einlaufvorbehandelte, gekämmte, ringgesponnene Baumwolle | Kragen aus 1x1 Ripp-Strick | Nackenband | Knopfleiste mit 2 farblich abgestimmten Knöpfen | Seitennähte | B&C Collection ist Mitglied der Fair Wear Foundation

Farbe	Größen	1	ab 50	ab 500
White	XS - XXL	12,05	9,77	9,03
White	3XL - 4XL	14,48	11,75	10,86
Coloured	XS - XXL	13,02	10,58	9,78
Coloured	3XL - 4XL	15,66	12,74	11,79







BCPWI13 | PWI13 **Women´s Long Sleeve Polo ID.001**

100% Baumwolle (Heather Grey: 90% Baumwolle / 10% Viskose)

XS, S, M, L, XL, XXL, 3XL

180 g/m² B&C

BLACK | BOTTLE GREEN | HEATHER GREY
NAVY | ORANGE | RED
ROYAL BLUE | WHITE

100% einlaufvorbehandelte, gekämmte, ringgesponnene Baumwolle | Kragen aus 1x1 Ripp-Strick | Nackenband | Knopfleiste mit 2 farblich abgestimmten Knöpfen | Seitennähte | B&C Collection ist Mitglied der Fair Wear Foundation

Farbe	Größen	1	ab 50	ab 500
White	XS - XXL	12,05	9,77	9,03
White	3XL	14,48	11,75	10,86
Coloured	XS - XXL	13,02	10,58	9,78
Coloured	3XL	15,66	12,74	11,79







S540 | ST3400 **Long Sleeve Polo**

100% Baumwolle (Grey Heather: 85% Baumwolle / 15% Viskose)

S, M, L, XL, XXL

170 g/m² Stedman®

BLACK OPAL | GREY HEATHER | NAVY BLUE
WHITE

Ringspinn-Baumwolle | Nackenband | Mit Ärmelbündchen | Drei Ton-in-Ton-Knöpfe | Seitennähte | Waschbar bis 40 °C

Farbe	Größen	1	ab 48	ab 480
White	S - XXL	11,51	10,07	9,41
Coloured	S - XXL	13,64	11,94	11,16





BCPU414 | PU414 **Unisex Polo Safran Long Sleeve**

100% Baumwolle (Heather Grey: 90% Baumwolle / 10% Viskose), (Ash: 99% Baumwolle / 1% Viskose)

S, M, L, XL, XXL, 3XL

180 g/m² B&C

S, M, L, XL, XXL, 3XL

BLACK | NAVY | RED | WHITE

S, M, L, XL, XXL

ASH (HEATHER) | BOTTLE GREEN | BROWN | GOLD
HEATHER GREY | PUMPKIN ORANGE | ROYAL BLUE

100% einlaufvorbehandelte, gekämmte, ringgesponnene Baumwolle | Kragen aus 1x1 Ripp-Strick | Ärmelbund in 1x1 Ripp-Strick mit Elasthan | Verstärkte 3-Knopfleiste mit fixierbarem Einlagenstoff | Farblich abgestimmte Knöpfe | Nackenband | Seitennähte | B&C Collection ist Mitglied der Fair Wear Foundation

Farbe	Größen	1	ab 40	ab 400
White	S - 3XL	13,67	12,20	11,28
Coloured	S - 3XL	15,18	13,56	12,53







BCPW456 | PW456 **Women´s Polo Safran Pure Long Sleeve**

100% Baumwolle

XS, S, M, L, XL, XXL

180 g/m² B&C

BLACK | BROWN | NAVY | RED
ROYAL BLUE | WHITE

100% einlaufvorbehandelte, gekämmte, ringgesponnene Baumwolle | Kragen aus 1x1 Ripp-Strick | Nackenband | Verstärkte 4-Knopfleiste mit fixierbarem Einlagenstoff | Farblich abgestimmte Knöpfe | Femininer Schnitt | Seitenschlitze | Seitennähte | B&C Collection ist Mitglied der Fair Wear Foundation

Farbe	Größen	1	ab 25	ab 250
White	XS - XXL	13,67	12,20	11,28
Coloured	XS - XXL	15,18	13,56	12,53





NH541 | K7 LONG MEN **Men´s Polo Long Sleeve**

100% Baumwolle
S, M, L, XL, XXL
200 g/m² Nath

BLACK | BOTTLE GREEN | DEEP NAVY
RED | SKY | WHITE

Halbgekämmte Baumwolle | Feines Mikro-Piqué-Material | Gestrickter Kragen | 3-Knopfleiste mit Ton-in-Ton-Knöpfen | Nackenband | Seitenschlitze | Medium Fit

Farbe	Größen	1	ab 50	ab 500
White	S - XXL	7,34	6,81	5,97
Coloured	S - XXL	8,82	8,19	7,17







NH542 | K7 LONG WOMAN **Women´s Polo Long Sleeve**

100% Baumwolle
S, M, L, XL
200 g/m² Nath

BLACK | RED | WHITE

Halbgekämmte Baumwolle | Feines Mikro-Piqué-Material | Gestrickter Kragen | 4-Knopfleiste mit Ton-in-Ton-Knöpfen | Nackenband | Seitenschlitze | Medium Fit

Farbe	Größen	1	ab 50	ab 500
White	S - XL	7,59	7,05	6,17
Coloured	S - XL	8,87	8,24	7,20







K430 | KK430 **Men´s Classic Fit Piqué Polo Shirt Long Sleeve**

65% Polyester / 35% Baumwolle
S, M, L, XL, XXL
200 g/m² Kustom Kit

BLACK | GRAPHITE (SOLID) | NAVY

1x1 flach gestrickter Ripp-Kragen | 2x2 Elasthan-Bündchen mit Ripp | Doppelte Nähte an Schultern, Armöffnungen und Bündchen | Schmale Leiste mit drei Knöpfen | Seitenschlitze | Verstärkte Schulternähte | Ersatzknopf | Abreißetikett

Farbe	Größen	1	ab 25	ab 250
Coloured	S - XXL	16,01	14,40	13,68





SFM44 | SF044 **Men´s Long Sleeved Stretch Polo**

96% Baumwolle / 4% Elasthan
S, M, L, XL, XXL
200 g/m² SF Men

BLACK

Knopfleiste mit 2 gleichfarbigen Knöpfen und Flachnähten | Weiches Mikro-Piqué | Seitenschlitze | Kragen und Manschetten (mit einem Knopf) aus Hauptmaterial | Schlanke Passform | Zwillingsnadelstich

Farbe	Größen	1	ab 36	ab 360
Black	S - XXL	20,15	16,56	15,92





SF44 | SK044 **Women´s Long Sleeved Stretch Polo**

96% Baumwolle / 4% Elasthan
S, M, L, XL
200 g/m² SF Women

BLACK | WHITE

Schlanke Passform | Stretch-Mikro-Piqué | Lange Knopfleiste mit 6 gleichfarbigen Knöpfen und Flachnähten | Kragen aus Hauptmaterial und Armabschluss mit einzelnem Knopf | Seitenschlitze

Farbe	Größen	1	ab 36	ab 360
Coloured	S - XL	18,00	14,79	14,21



BCPU423 | PU423 **Unisex Polo Heavymill Long Sleeve**

100% Baumwolle (Heather Grey: 90% Baumwolle / 10% Viskose)
S, M, L, XL, XXL
230 g/m² B&C

BLACK | DARK GREY (SOLID) | HEATHER GREY
NAVY | RED | SAND

100% einlaufvorbehandelte, gekämmte, ringgesponnene Baumwolle | Kragen aus 1x1 Ripp-Strick | Nackenband | Ärmelbund in 1x1 Ripp-Strick mit Elasthan | Verstärkte 3-Knopfleiste mit fixierbarem Einlagenstoff | Farblich abgestimmte Knöpfe | Seitennähte | Seitenschlitze | B&C Collection ist Mitglied der Fair Wear Foundation

Farbe	Größen	1	ab 40	ab 400
Coloured	S - XXL	21,53	19,22	17,78



promodoro





E4600 | 4600 **Men´s Heavy Polo Long Sleeve**

100% Baumwolle
S, M, L, XL, XXL
220 g/m² Promodoro

BLACK | FIRE RED | NAVY | WHITE

Langarm-Polo | Knopfleiste mit drei Knöpfen Ton-in-Ton | Piqué-Material | Gekämmte Baumwolle

Farbe	Größen	1	ab 50	ab 500
White	S - XXL	17,01	16,37	15,74
Coloured	S - XXL	19,71	18,95	18,23



promodoro





E4605 | 4605 **Women´s Heavy Polo Long Sleeve**

100% Baumwolle
XS, S, M, L, XL, XXL
220 g/m² Promodoro

BLACK | FIRE RED | NAVY | WHITE

Hochwertig verarbeitete Knopfleiste mit drei Knöpfen Ton-in-Ton | Seitliche Schlitze | Leicht tailliert | Piqué-Material | Gekämmte Baumwolle

Farbe	Größen	1	ab 50	ab 500
White	XS - XXL	16,94	16,29	15,66
Coloured	XS - XXL	18,15	17,45	16,79



HENBURY





W105 | H105 **Long Sleeved Cotton Piqué Polo Shirt**

100% Baumwolle
S, M, L, XL, XXL
225 g/m² Henbury

BLACK | NAVY

Stehkragen für Formbeständigkeit | Schmale Ärmelbündchen in elastischem 1x1 Ripp | Klassische 3-Knopfleiste mit flachen Hornknöpfen | Seitenschlitze | Doppelnähte | Worldwide Responsible Accredited Production (WRAP)-zertifizierte Produktion

Farbe	Größen	1	ab 36	ab 360
Coloured	S - XL	16,32	13,41	12,56
Coloured	XXL	17,90	14,72	13,77



TEE JAYS





TJ1406 | 1406 **Men´s Luxury Stretch Long Sleeve Polo**

95% Baumwolle / 5% Elasthan
S, M, L, XL, XXL, 3XL
215 g/m² Tee Jays

BLACK | NAVY | WHITE

95% gekämmte, ringgesponnene Baumwolle / 5% Elasthan | Bio-Baumwolle | Lange Ärmel mit Manschette | Mini-Piqué | Sauber gearbeitete Leiste | Leicht taillierter Schnitt | Doppelt einlaufvorbehandelt | Nackenband von Schulter zu Schulter | Flacher Strickkragen mit Elasthan | Knöpfe mit „Tee Jays"-Branding

Farbe	Größen	1	ab 25	ab 250
Coloured	S - XXL	27,35	25,13	24,38
Coloured	3XL	28,85	26,49	25,70



TEE JAYS





TJ146 | 146 **Women´s Luxury Stretch Long Sleeve Polo**

95% Baumwolle / 5% Elasthan
S, M, L, XL, XXL, 3XL
215 g/m² Tee Jays

BLACK | NAVY | WHITE

95% gekämmte, ringgesponnene Baumwolle / 5% Elasthan | Lange Ärmel mit Manschette | Mini-Piqué | Leicht taillierter Schnitt | Sauber gearbeitete 5-Knopfleiste | Doppelt einlaufvorbehandelt | Nackenband von Schulter zu Schulter | Flacher Strickkragen mit Elasthan | Knöpfe mit „Tee Jays"-Branding

Farbe	Größen	1	ab 25	ab 250
Coloured	S - XXL	27,35	25,13	24,38
Coloured	3XL	28,85	26,49	25,70



TEE JAYS





TJ1412 | 1412 **Fashion Long Sleeve Luxury Stretch Polo**

95% Baumwolle / 5% Elasthan
S, M, L, XL, XXL, 3XL
215 g/m² Tee Jays

BLACK | DENIM | WHITE

Button-Down-Kragen aus identischem Material | Taillierter Schnitt | Modische Knopfleiste | Doppelt einlaufvorbehandelt | Verlängertes Rückenteil mit Seitenschlitzen | Knöpfe mit „Tee Jays"-Branding

Farbe	Größen	1	ab 25	ab 250
Coloured	S - XXL	28,58	26,22	25,44
Coloured	3XL	30,08	27,59	26,76
Denim	S - XXL	31,59	29,00	28,13
Denim	3XL	33,09	30,36	29,45







L02951 | 02951 **Men´s Preston Polo**

100% Baumwolle
S, M, L, XL, XXL, 3XL, 4XL
280 g/m² SOL´S

BLACK/WHITE | RED/BLACK | ROYAL BLUE/FRENCH NAVY | SKY BLUE/WHITE

280 Jersey, 100% halbgekämmte, ringgesponnene Baumwolle | Weiche Haptik | 2-farbig | Lange Ärmel | Versteckte Knopfleiste | Kragen, Knopfleiste und Seitenschlitz-Innenseite in Kontrastfarben | Geschnitten und genäht

Farbe	Größen	1	ab 50	ab 500
Coloured	S - 4XL	19,74	16,07	15,41

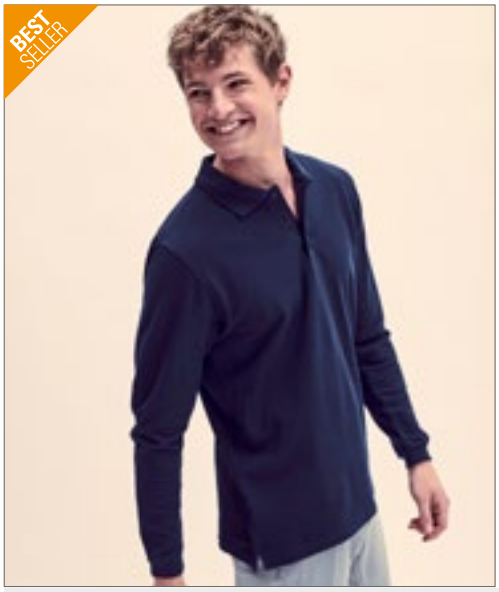





F541N | 63-310-0 **Premium Long Sleeve Polo**

100% Baumwolle
S, M, L, XL, XXL, 3XL
180 g/m² (White: 170 g/m²) Fruit of the Loom

ATHLETIC HEATHER | BLACK | DEEP NAVY | FOREST GREEN | NAVY | RED | ROYAL BLUE | WHITE

3-Knopfleiste mit gleichfarbigen Knöpfen | Armabschlüsse gerippt aus Baumwolle/Elasthan | Seitenschlitze

Farbe	Größen	1	ab 36	ab 360
Coloured	S - XXL	12,03	10,65	9,77
Coloured	3XL	14,01	12,41	11,39







L539 | 11328 **Long Sleeve Polo Star**

100% Baumwolle (Grey Melange: 85% Baumwolle / 15% Viskose)
S, M, L, XL, XXL
170 g/m² SOL´S

BLACK | GREY MELANGE | NAVY | RED | WHITE

Gekämmte Ringspun-Baumwolle | Knopfleiste mit drei Knöpfen Ton-in-Ton (Verstärkte) | Ripp-Einfassung an den Bündchen | Gerade geschnittener Bund mit Seitenschlitzen | Verstärktes Nackenband | Rippkragen, Seitennähte

Farbe	Größen	1	ab 50	ab 500
White	S - XXL	11,01	9,33	8,73
Coloured	S - XXL	12,30	10,41	9,74



G85900 | 85900 **Premium Cotton® Long Sleeve Double Piqué Polo**

100% Baumwolle (Sport Grey: 90% Baumwolle / 10% Polyester)
S, M, L, XL, XXL, 3XL
220 g/m² (White: 211 g/m²) Gildan

BLACK | NAVY | RED | SPORT GREY (HEATHER)

Seitennähte mit Seitenschlitzen | Gerippter Kragen und Bündchen | Vorverlegte und abgesteppte Schulternaht | Umgenähte Knopfleiste mit Verstärkung unten | Drei farblich passende Knöpfe | Unterer Saum mit Zwillingsnadel

Farbe	Größen	1	ab 36	ab 360
Coloured	S - XXL	14,55	11,63	10,94
Coloured	3XL	17,57	14,10	13,25

Mehr Artikel sind online verfügbar.



JAMES & NICHOLSON

JN704 | JN704 Men´s Polo

100% Baumwolle
S, M, L, XL, XXL, 3XL
170 g/m² James+Nicholson

BLACK/WHITE
GRENADINE/WHITE
NAVY/WHITE
CARIBBEAN GREEN/WHITE
LIGHT BLUE/WHITE

Polo in trendiger Bicolor-Optik | Hochwertiger, fein strukturierter Piqué | Gekämmte, ringgesponnene Baumwolle | Gestrickter Polokragen, Armbündchen und Knopfleiste mit Kontraststreifen | 3 Knöpfe

Farbe	Größen	1	ab 50	ab 500
Coloured	S - 3XL	20,40	19,05	18,53

JN703 | JN703 Ladies´ Polo

100% Baumwolle
S, M, L, XL, XXL
170 g/m² James+Nicholson

BLACK/WHITE
GRENADINE/WHITE
NAVY/WHITE
CARIBBEAN GREEN/WHITE
LIGHT BLUE/WHITE

Polo in trendiger Bicolor-Optik | Hochwertiger, fein strukturierter Piqué | Gekämmte, ringgesponnene Baumwolle | Gestrickter Polokragen, Armbündchen und Knopfleiste mit Kontraststreifen | Leicht tailliert | 5 Knöpfe

Farbe	Größen	1	ab 50	ab 500
Coloured	S - XXL	20,40	19,05	18,53



JAMES & NICHOLSON

JN706 | JN706 Men´s Heather Polo

65% Polyester / 35% Baumwolle
S, M, L, XL, XXL, 3XL
170 g/m² James+Nicholson

BLACK MELANGE/BLACK
GREEN MELANGE/DARK GREEN
ORANGE MELANGE/DARK ORANGE
WINE MELANGE/WINE
BLUE MELANGE/NAVY
GREY HEATHER/NAVY
TURQUOISE MELANGE/TURQUOISE

Melange-Polo mit modischen Details | Feine Single-Jersey-Qualität | Lässige Schnittform | Gestrickter Polokragen und Armbündchen mit Kontraststreifen | Drei Knöpfe

Farbe	Größen	1	ab 50	ab 500
Coloured	S - 3XL	12,45	11,63	11,25

JN705 | JN705 Ladies´ Heather Polo

65% Polyester / 35% Baumwolle
S, M, L, XL, XXL
170 g/m² James+Nicholson

BLACK MELANGE/BLACK
GREEN MELANGE/DARK GREEN
ORANGE MELANGE/DARK ORANGE
WINE MELANGE/WINE
BLUE MELANGE/NAVY
GREY HEATHER/NAVY
TURQUOISE MELANGE/TURQUOISE

Melange-Polo mit modischen Details | Feine Single-Jersey-Qualität | Lässige Schnittform | Gestrickter Polokragen und Armbündchen mit Kontraststreifen | Leicht tailliert | Fünf Knöpfe

Farbe	Größen	1	ab 50	ab 500
Coloured	S - XXL	12,45	11,63	11,25



JAMES & NICHOLSON

JN980 | JN980 Men´s Urban Polo

100% Baumwolle
S, M, L, XL, XXL, 3XL
180 g/m² James+Nicholson

AZUR/NAVY
GRAPHITE (SOLID)/AZUR
ORANGE/NAVY
WHITE/NAVY
FERN GREEN/NAVY
NAVY/FERN GREEN
TOMATO/NAVY

Polo in trendiger Slub Qualität | Hochwertiger Single Jersey aus Flammgarn | Gekämmte, ringgesponnene Baumwolle | Lässige komfortable Schnittform | Gestrickter Polokragen und Armbündchen in Kontrastfarbe | Kontrastfarbige Ziernähte | Seitenschlitze mit Kontrastband | Seitennähte in trendiger Verarbeitungsform | Knopfleiste mit 3 Knöpfen

Farbe	Größen	1	ab 50	ab 500
Coloured	S - 3XL	20,10	18,75	18,23

JN979 | JN979 Ladies´ Urban Polo

100% Baumwolle
S, M, L, XL, XXL
180 g/m² James+Nicholson

AZUR/NAVY
GRAPHITE (SOLID)/AZUR
ORANGE/NAVY
WHITE/NAVY
FERN GREEN/NAVY
NAVY/FERN GREEN
TOMATO/NAVY

Polo in trendiger Slub Qualität | Hochwertiger Single Jersey aus Flammgarn | Gekämmte, ringgesponnene Baumwolle | Lässige komfortable Schnittform | Gestrickter Polokragen und Armbündchen in Kontrastfarbe | Kontrastfarbige Ziernähte | Seitenschlitze mit Kontrastband | Seitennähte in trendiger Verarbeitungsform | Taillierter Schnitt | Knopfleiste mit 5 Knöpfen

Farbe	Größen	1	ab 50	ab 500
Coloured	S - XXL	20,10	18,75	18,23



L591 | 00577 Men´s Polo Shirt Pasadena

100% Baumwolle (Grey Melange/Orange: 85% Baumwolle / 15% Viskose)
S, M, L, XL, XXL, 3XL
200 g/m² SOL´S

BLACK/LIME | BLACK/WHITE
FOREST GREEN/WHITE | FRENCH NAVY/NEON ORANGE
FRENCH NAVY/WHITE | GREY MELANGE/NAVY
GREY MELANGE/ORANGE | LIME/WHITE
RED/WHITE | ROYAL BLUE/NEON CORAL
ROYAL BLUE/WHITE | WHITE/AQUA
WHITE/NAVY

100% ringgesponnene Baumwolle | Ärmelbündchen und Kragen aus 1x1 Ripp | Verstärkendes Nackenband | Kurze Ärmel | Kontrast-Streifen an Kragen und Ärmelbündchen | Knopfleiste mit drei Ton-in-Ton Knöpfen | Passgenauer Schnitt | Geschnitten und genäht | Seitenschlitze | Ersatzknopf an der Innennaht

Farbe	Größen	1	ab 50	ab 500
Coloured	S - XXL	16,50	13,98	13,07
Coloured	3XL	19,77	16,76	15,66

L586 | 00578 Women´s Polo Shirt Pasadena

100% Baumwolle (Grey Melange/Orange: 85% Baumwolle / 15% Viskose)
S, M, L, XL, XXL
200 g/m² SOL´S

BLACK/LIME | BLACK/WHITE
FOREST GREEN/WHITE | FRENCH NAVY/NEON ORANGE
FRENCH NAVY/WHITE | GREY MELANGE/NAVY
GREY MELANGE/ORANGE | LIME/WHITE
RED/WHITE | ROYAL BLUE/NEON CORAL
ROYAL BLUE/WHITE | WHITE/AQUA
WHITE/NAVY

100% Ringspun-Baumwolle | Ärmelbündchen und Kragen aus 1x1 Ripp | Verstärkendes Nackenband | Kurze Ärmel | Kontrast-Streifen an Kragen und Ärmelbündchen | Knopfleiste mit drei Ton-in-Ton Knöpfen | Passgenauer Schnitt | Geschnitten und genäht | Seitenschlitze | Ersatzknopf an der Innennaht

Farbe	Größen	1	ab 50	ab 500
Coloured	S - XXL	16,50	13,98	13,07



L587 | 00574 Men´s Polo Shirt Portland

100% Baumwolle
S, M, L, XL, XXL, 3XL
200 g/m² SOL´S

BLACK/GREY (SOLID) | BUD GREEN/GREY (SOLID)
BURNT ORANGE/GREY (SOLID) | FRENCH NAVY/GREY (SOLID)
RED/GREY (SOLID) | ULTRAMARINE/GREY (SOLID)
WHITE/GREY (SOLID)

100% ringgesponnene Baumwolle | Passgenauer Schnitt | Ärmelbündchen und Kragen aus 1x1 Ripp | Verstärkendes, kontrastfarbenes Nackenband | Kurze Ärmel | Knopfleiste mit zwei Knöpfen in Perl-Optik | Kontrastfarbenes Twill-Band am Kragen, unter Knopfleiste und an Seitenschlitzen | Geschnitten und genäht | Ersatzknopf an der Innennaht

Farbe	Größen	1	ab 50	ab 500
Coloured	S - XXL	18,39	14,99	14,37
Coloured	3XL	22,11	18,00	17,27

L588 | 00575 Women´s Polo Shirt Portland

100% Baumwolle
XS, S, M, L, XL, XXL
200 g/m² SOL´S

BLACK/GREY (SOLID) | BUD GREEN/GREY (SOLID)
BURNT ORANGE/GREY (SOLID) | FRENCH NAVY/GREY (SOLID)
RED/GREY (SOLID) | ULTRAMARINE/GREY (SOLID)
WHITE/GREY (SOLID)

100% ringgesponnene Baumwolle | Passgenauer Schnitt | Ärmelbündchen und Kragen aus 1x1 Ripp | Verstärkendes, kontrastfarbenes Nackenband | Kurze Ärmel | Knopfleiste mit vier Knöpfen in Perl-Optik | Kontrastfarbenes Twill-Band am Kragen, unter Knopfleiste und an Seitenschlitzen | Geschnitten und genäht | Ersatzknopf an der Innennaht

Farbe	Größen	1	ab 50	ab 500
Coloured	XS - XXL	18,39	14,99	14,37



L01706 | 01706 Men´s Brandy Polo

100% Baumwolle
S, M, L, XL, XXL
180 g/m² SOL´S

DARK GREY (SOLID)/WHITE | FRENCH NAVY/WHITE
OXBLOOD/WHITE | WHITE/FRENCH NAVY

Tupfenmuster | Kurze Ärmel | Knopfleiste mit drei farblich abgestimmten Knöpfen | Seitenschlitze am Bund | Geschnitten und genäht | Ringgesponnene Baumwolle | Gerippte Kragen- und Ärmelbündchen | Nackenband

Farbe	Größen	1	ab 50	ab 500
Coloured	S - XXL	18,45	15,02	14,40

L01707 | 01707 Women´s Brandy Polo

100% Baumwolle
XS, S, M, L, XL, XXL
180 g/m² SOL´S

DARK GREY (SOLID)/WHITE | FRENCH NAVY/WHITE
OXBLOOD/WHITE | WHITE/FRENCH NAVY

Tupfenmuster | Kurze Ärmel | Knopfleiste mit drei farblich abgestimmten Knöpfen | Seitenschlitze am Bund | Geschnitten und genäht | Ringgesponnene Baumwolle | Gerippte Kragen- und Ärmelbündchen | Nackenband

Farbe	Größen	1	ab 50	ab 500
Coloured	XS - XXL	18,45	15,02	14,40

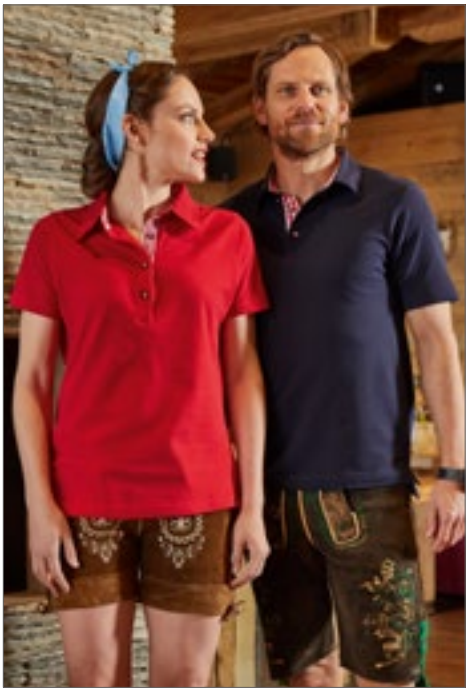

JAMES & NICHOLSON

JN715 | JN715 Ladies´ Traditional Polo

100% Baumwolle
S, M, L, XL, XXL
195 g/m² James+Nicholson

LIME GREEN/LIME GREEN/WHITE
RED/RED/WHITE
WHITE/PURPLE/WHITE
NAVY/RED/WHITE
ROYAL/ROYAL/WHITE
WHITE/RED/WHITE

Klassisches Polo im Trachtenlook | Feine Piqué-Qualität | Gekämmte, ringgesponnene Baumwolle | Karobesatz in Kragensteg, Knopfleiste innen und Seitenschlitzen | Trachtenknöpfe aus Horn-Imitat | Halbmond Ton in Ton | Konfektionierter Kragen | 4 Knöpfe | Taillierter Schnitt

Farbe	Größen	1	ab 50	ab 500
Coloured	S - XXL	16,95	15,83	15,38

JN716 | JN716 Men´s Traditional Polo

100% Baumwolle
S, M, L, XL, XXL, 3XL
195 g/m² James+Nicholson

LIME GREEN/LIME GREEN/WHITE
RED/RED/WHITE
WHITE/RED/WHITE
NAVY/RED/WHITE
ROYAL/ROYAL/WHITE

Klassisches Polo im Trachtenlook | Feine Piqué-Qualität | Gekämmte, ringgesponnene Baumwolle | Karobesatz in Kragensteg, Knopfleiste innen und Seitenschlitzen | Trachtenknöpfe aus Horn-Imitat | Halbmond Ton in Ton | Konfektionierter Button-Down-Kragen | 3 Knöpfe

Farbe	Größen	1	ab 50	ab 500
Coloured	S - 3XL	16,95	15,83	15,38



JAMES & NICHOLSON

JN986 | JN986 Men´s Polo

95% Baumwolle / 5% Elasthan
S, M, L, XL, XXL, 3XL
190 g/m² James+Nicholson

BLACK/WHITE
NAVY/WHITE
SUN YELLOW/WHITE
TURQUOISE/WHITE
FERN GREEN/WHITE
PINK/WHITE
TOMATO/WHITE
WHITE/NAVY

Polo in elastischer Piqué-Qualität | Gekämmte, ringgesponnene Baumwolle | Gestrickter Polokragen und Armbündchen mit Kontraststreifen | Seitenschlitze kontrastfarbig abgesetzt | 3 Knöpfe

Farbe	Größen	1	ab 50	ab 500
Coloured	S - 3XL	17,40	16,20	15,75

JN985 | JN985 Ladies´ Polo

95% Baumwolle / 5% Elasthan
S, M, L, XL, XXL
190 g/m² James+Nicholson

BLACK/WHITE
NAVY/WHITE
SUN YELLOW/WHITE
TURQUOISE/WHITE
FERN GREEN/WHITE
PINK/WHITE
TOMATO/WHITE
WHITE/NAVY

Polo in elastischer Piqué-Qualität | Gekämmte, ringgesponnene Baumwolle | Gestrickter Polokragen und Armbündchen mit Kontraststreifen | Seitenschlitze kontrastfarbig abgesetzt | 5 Knöpfe | Taillierter Schnitt

Farbe	Größen	1	ab 50	ab 500
Coloured	S - XXL	17,40	16,20	15,75



JAMES & NICHOLSON

JN965 | JN965 Ladies´ Coldblack® Polo

95% Baumwolle / 5% Elasthan
S, M, L, XL, XXL
215 g/m² James+Nicholson

BLACK/WHITE/LIME GREEN
BLACK/WHITE/RED
BLACK/WHITE/YELLOW
BLACK/WHITE/ORANGE
BLACK/WHITE/TURQUOISE

Polo mit Kontraststreifen an Kragen und Ärmel | Gekämmte, ringgesponnene Baumwolle | Knöpfe Ton in Ton | Necktape in Kontrastfarbe | Taillierter Schnitt | 5 Knöpfe | UV Schutz 50+

Farbe	Größen	1	ab 50	ab 500
Coloured	S - XXL	27,90	26,03	25,35

JN966 | JN966 Men´s Coldblack® Polo

100% Baumwolle
S, M, L, XL, XXL, 3XL
215 g/m² James+Nicholson

BLACK/WHITE/LIME GREEN
BLACK/WHITE/RED
BLACK/WHITE/YELLOW
BLACK/WHITE/ORANGE
BLACK/WHITE/TURQUOISE

Polo mit Kontraststreifen an Kragen und Ärmel | Gekämmte, ringgesponnene Baumwolle | Knöpfe Ton in Ton | Necktape in Kontrastfarbe | 3 Knöpfe | UV Schutz 50+

Farbe	Größen	1	ab 50	ab 500
Coloured	S - 3XL	27,90	26,03	25,35

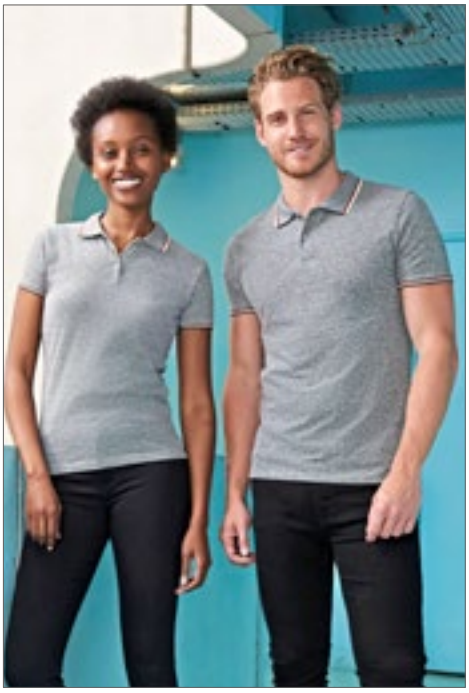

SOL'S the fair spirit

L02081 | 02081 Men´s Heather Polo Shirt Paname

60% Baumwolle / 40% Polyester
S, M, L, XL, XXL, 3XL
180 g/m² SOL´S

HEATHER BLACK | HEATHER LIGHT JEANS

Kurze Ärmel | Knopfleiste mit 3 Knöpfen | Geschnitten und genäht | Gerippte Kragen und Bündchen mit kontrastfarbenen Streifen | Kein Label

Farbe	Größen	1	ab 50	ab 500
Coloured	S - XXL	20,87	17,00	16,29
Coloured	3XL	23,97	19,52	18,72

L02082 | 02082 Women´s Heather Polo Shirt Paname

60% Baumwolle / 40% Polyester
S, M, L, XL, XXL
180 g/m² SOL´S

HEATHER BLACK | HEATHER LIGHT JEANS

Kurze Ärmel | Knopfleiste mit 3 Knöpfen | Geschnitten und genäht | Passgenauer Schnitt | Gerippte Kragen und Bündchen mit kontrastfarbenen Streifen | Kein Label

Farbe	Größen	1	ab 50	ab 500
Coloured	S - XXL	20,87	17,00	16,29



SOL'S the fair spirit

L01407 | 01407 Women´s Polo Shirt Patriot

100% Baumwolle
S, M, L, XL, XXL
200 g/m² SOL´S

FRENCH NAVY/RED/WHITE/RED | RED/BLACK/GOLD/RED
RED/RED/YELLOW/RED | ROYAL BLUE/ROYAL BLUE/WHITE/RED
WHITE/BLACK/WHITE/BLACK | WHITE/RED/WHITE/KELLY GREEN

Kurze Ärmel | Figurbetonter Schnitt | Kontraststreifen und dem Kragen | Knopfleiste mit drei Knöpfen (Perlmutt-Imitat) | 2-farbiges Band an Kragen, Knopfleiste, Seitenschlitzen und Ärmelaufnähern | Geschnitten und genäht | Ersatzknopf an der Innennaht

Farbe	Größen	1	ab 50	ab 500
Coloured	S - XXL	20,16	16,41	15,74

L589 | 00576 Men´s Polo Shirt Patriot

100% Baumwolle
S, M, L, XL, XXL, 3XL
200 g/m² SOL´S

BUD GREEN/NAVY/WHITE/NAVY | BURGUNDY/MED. BURGUNDY/WHITE/MED. BURGUNDY
DARK GREY (SOLID)/ORANGE/WHITE/ORANGE | FRENCH NAVY/RED/WHITE/RED
HERITAGE BLUE/RED/WHITE/RED | RED/BLACK/GOLD/RED
RED/RED/YELLOW/RED | ROYAL BLUE/ROYAL BLUE/WHITE/RED
WHITE/BLACK/WHITE/BLACK | WHITE/RED/WHITE/KELLY GREEN

100% ringgesponnene Baumwolle | Ärmelbündchen und Kragen aus 1x1 Ripp | Verstärkendes Nackenband | Kurze Ärmel | Verstärkte Knopfleiste mit zwei perlmuttfarbenen Knöpfen | Halsausschnitt, Knopfleiste, Ärmelbündchen und Seitenschlitze mit 2-farbigem Streifenmuster | 2-farbig gestreifter Strick unter dem Kragen | Geschnitten und genäht | Passgenauer Schnitt | Ersatzknopf an der Innennaht

Farbe	Größen	1	ab 50	ab 500
Coloured	S - XXL	20,16	16,41	15,74
Coloured	3XL	24,18	19,70	18,89



SOL'S the fair spirit

L02949 | 02949 Men´s Prestige Polo

100% Baumwolle
S, M, L, XL, XXL, 3XL
200 g/m² SOL´S

FRENCH NAVY | ROYAL BLUE | WHITE

Piqué 200, 100% gekämmte Ringspun-Baumwolle | 1x1 Ripp-Strick-Kragen und Bündchen | Gewebtes Nackenband | Kurze Ärmel | 2-Knopfleiste | Geschnitten und genäht | Kragen, Ärmelbündchen, Seitenschlitz und Innenkragen in Kontrastfarben gestreift | Kein Label

Farbe	Größen	1	ab 50	ab 500
White	S - XXL	16,58	13,50	12,95
White	3XL	18,21	14,84	14,22
Coloured	S - XXL	17,51	14,25	13,67
Coloured	3XL	19,23	15,66	15,02

L02950 | 02950 Women´s Prestige Polo

100% Baumwolle
S, M, L, XL, XXL
200 g/m² SOL´S

FRENCH NAVY | ROYAL BLUE | WHITE

Piqué 200, 100% Baumwolle | Kragen und Ärmelbündchen aus gestreiften Rippstrick 1x1 | Gewebtes Nackenband | Kurze Ärmel | Knopfleiste mit 3 Knöpfen | Geschnitten und genäht | Kragen, Ärmelbündchen, Seitenschlitz und Innenkragen in Kontrastfarben gestreift | Kein Label

Farbe	Größen	1	ab 50	ab 500
White	S - XXL	16,58	13,50	12,95
Coloured	S - XXL	17,51	14,25	13,67







JN754 | JN754 **Men´s Polo Bicolor**

100% Polyester
S, M, L, XL, XXL, 3XL
160 g/m² James+Nicholson

CARBON/WHITE | FERN GREEN/WHITE | NAVY/WHITE | RED/WHITE

Funktionspolo für Freizeit und Sport | Angenehme Single Jersey Qualität in dezentem Streifendesign | Atmungsaktiv | Feuchtigkeitsregulierend | Schnelltrocknend | Kragensteg und Knopfleiste innen in Kontrastfarbe | Konfektionierter Kragen | 4 Knöpfe

Farbe	Größen	1	ab 50	ab 500
Coloured	S - 3XL	14,48	13,50	13,13







JN753 | JN753 **Ladies´ Polo Bicolor**

100% Polyester
XS, S, M, L, XL, XXL
160 g/m² James+Nicholson

CARBON/WHITE | FERN GREEN/WHITE | NAVY/WHITE | RED/WHITE

Funktionspolo für Freizeit und Sport | Angenehme Single Jersey Qualität in dezentem Streifendesign | Atmungsaktiv | Feuchtigkeitsregulierend | Schnelltrocknend | Kragensteg und Knopfleiste innen in Kontrastfarbe | Konfektionierter Kragen | 5 Knöpfe | Leicht tailliert

Farbe	Größen	1	ab 50	ab 500
Coloured	XS - XXL	14,48	13,50	13,13





BCPU413 | PU413 **Polo Safran Sport**

100% Baumwolle
S, M, L, XL, XXL
180 g/m² B&C

NAVY/WHITE | RED/WHITE | WHITE/ROYAL BLUE

100% einlaufvorbehandelte, gekämmte, ringgesponnene Baumwolle | Kontrast-Streifen an Ärmelbündchen und Kragen | Kontrastfarbene Knopfleiste | Kontrastfarbenes Nackenband | Kragen und Bündchen in 1x1 Ripp-Strick | Verstärkte 3-Knopfleiste mit fixierbarem Einlagenstoff | Seitennähte | B&C Collection ist Mitglied der Fair Wear Foundation

Farbe	Größen	1	ab 50	ab 500
Coloured	S - XXL	14,76	13,17	12,18





BCPMD30 | PMD30 **Men´s Polo DNM Forward**

100% Baumwolle (Heather Grey: 90% Baumwolle / 10% Viskose)
S, M, L, XL, XXL
180 g/m² B&C

DENIM/BURGUNDY | DENIM/HEATHER GREY | DENIM/NAVY

100% einlaufvorbehandelte, gekämmte, ringgesponnene Baumwolle | Piqué-Poloshirt mit Denim-Kragen für den perfekten DNM RAW-Look | Ärmelbund aus 1x1 Ripp-Strick | Denim-Knopfleiste mit 2 Knöpfen | Kontrastfarbene Steppnähte an Ärmeln, Armausschnitten und Schultern | Metallic-Knöpfe aus Antik-Messing | Seitenschlitze mit Denim-Band und kontrastfarbener Steppnaht | Nackenband | B&C Collection ist Mitglied der Fair Wear Foundation

Farbe	Größen	1	ab 25	ab 250
Coloured	S - XXL	13,62	12,15	11,24





BCPWD31 | PWD31 **Women´s Polo DNM Forward**

100% Baumwolle (Heather Grey: 90% Baumwolle / 10% Viskose)
XS, S, M, L, XL
180 g/m² B&C

DENIM/BURGUNDY | DENIM/HEATHER GREY | DENIM/NAVY

100% einlaufvorbehandelte, gekämmte, ringgesponnene Baumwolle | Piqué-Poloshirt mit Denim-Kragen für den perfekten DNM RAW-Look | Ärmelbund aus 1x1 Ripp-Strick | Denim-Knopfleiste mit 2 Knöpfen | Kontrastfarbene Steppnähte an Ärmeln, Armausschnitten und Schultern | Metallic-Knöpfe aus Antik-Messing | Nackenband | B&C Collection ist Mitglied der Fair Wear Foundation

Farbe	Größen	1	ab 25	ab 250
Coloured	XS - XL	13,62	12,15	11,24





K409 | KK409 **Classic Fit Tipped Collar Polo**

65% Polyester / 35% Baumwolle
S, M, L, XL, XXL, 3XL
185 g/m² Kustom Kit

BLACK/ORANGE | BLACK/RED | BLACK/WHITE | BLACK/YELLOW | GRAPHITE (SOLID)/WHITE | LIGHT BLUE/NAVY | NAVY/LIGHT BLUE | NAVY/WHITE | NAVY/YELLOW | ROYAL/WHITE | WHITE/NAVY

Piqué | Ersatzknopf | Nackenband | Abgeschrägte Knopfleiste | Ärmel mit Aufschlag | Halbmondnaht auf der Rückseite | Seitenschlitze

Farbe	Größen	1	ab 40	ab 400
Coloured	S - 3XL	15,26	13,73	13,05



ELEVATE

EL38102 | 38102 **Men´s Fairfield Poloshirt**

100% Baumwolle
XS, S, M, L, XL, XXL, 3XL
180 g/m² Elevate

BLACK/GREY MELANGE/WHITE
NAVY/GREY MELANGE/WHITE
WHITE/NAVY/RED
GREY MELANGE/NAVY/WHITE
RED/NAVY/WHITE

Poloshirt mit weißem Rand | 1x1 Rippstrick-Kragen und Bund | Kontrastfarbige Streifen an Kragen und Ärmeln | 2-Knopfleiste | Gravierte Ton-in-Ton Knöpfe | Transfer Hauptlabel für den etikettfreien Komfort | Piqué-Strick

Farbe	Größen	1	ab 50	ab 500
Coloured	XS - 3XL	16,04	14,69	14,09



ELEVATE

EL38103 | 38103 **Ladies´ Fairfield Poloshirt**

100% Baumwolle
XS, S, M, L, XL, XXL
180 g/m² Elevate

BLACK/GREY MELANGE/WHITE
NAVY/GREY MELANGE/WHITE
WHITE/NAVY/RED
GREY MELANGE/NAVY/WHITE
RED/NAVY/WHITE

Poloshirt mit weißem Rand | 1x1 Rippstrick-Kragen und Bund | Kontrastfarbige Streifen an Kragen und Ärmeln | 3-Knopfleiste | Gravierte Ton-in-Ton Knöpfe | Transfer Hauptlabel für den etikettfreien Komfort | Piqué-Strick

Farbe	Größen	1	ab 50	ab 500
Coloured	XS - XXL	16,04	14,69	14,09



KUSTOM KIT

K449 | KK449 **Classic Fit Button Down Collar Contrast Polo Shirt**

65% Polyester / 35% Baumwolle
S (36/38), M (40), L (42), XL (44), XXL (46/48)
185 g/m² Kustom Kit

BLACK/RED
NAVY/LIGHT BLUE
BLACK/WHITE
NAVY/WHITE

Baumwoll-Piqué | Verstärkter Button-Down-Kragen aus Shirt-Material | Kontrastfarbener Kragensteg innen, Nackenband und innen liegende Blende | 1x1 Ripp-Strick-Ärmelbündchen mit Kontrastpaspel | Zwei Ersatzknöpfe

Farbe	Größen	1	ab 40	ab 400
Coloured	S - XXL	19,01	17,10	16,25



JAMES & NICHOLSON

JN964 | JN964 **Men´s Plain Polo**

100% Baumwolle
S, M, L, XL, XXL, 3XL
195 g/m² James+Nicholson

BLACK/BLACK/WHITE
DARK ORANGE/BLUE/ORANGE/WHITE
GLACIER BLUE/GLACIER BLUE/WHITE
LIME GREEN/LIME GREEN/WHITE
NAVY/NAVY/WHITE
PURPLE/PURPLE/WHITE
RED/RED/WHITE
TURQUOISE/TURQUOISE/WHITE
WHITE/DARK DENIM
BLACK/LIGHT DENIM
DARK ORANGE/DARK ORANGE/WHITE
GRAPHITE (SOLID)/GRAPHITE (SOLID)/WHITE
NAVY/LIGHT DENIM
NAVY/RED/NAVY/WHITE
RED/DARK DENIM
ROYAL/ROYAL/WHITE
WHITE/BLUE/YELLOW/WHITE
WHITE/NAVY/WHITE

Button-Down-Polo mit modischem Einsatz | Feine, klassische Piqué-Qualität | Gekämmte, ringgesponnene Baumwolle | Konfektionierter Button-Down-Kragen | Besatz in Kragensteg, Knopfleiste innen und Seitenschlitzen | 3 Knöpfe in Kontrastfarbe | Halbmond Ton in Ton

Farbe	Größen	1	ab 50	ab 500
Coloured	S - 3XL	16,95	15,83	15,38



JAMES & NICHOLSON

JN969 | JN969 **Ladies´ Plain Polo**

100% Baumwolle
S, M, L, XL, XXL
195 g/m² James+Nicholson

BLACK/BLACK/WHITE
DARK ORANGE/BLUE/ORANGE/WHITE
GLACIER BLUE/GLACIER BLUE/WHITE
LIME GREEN/LIME GREEN/WHITE
NAVY/NAVY/WHITE
PURPLE/PURPLE/WHITE
RED/RED/WHITE
TURQUOISE/TURQUOISE/WHITE
WHITE/DARK DENIM
BLACK/LIGHT DENIM
DARK ORANGE/DARK ORANGE/WHITE
GRAPHITE (SOLID)/GRAPHITE (SOLID)/WHITE
NAVY/LIGHT DENIM
NAVY/RED/NAVY/WHITE
RED/DARK DENIM
ROYAL/ROYAL/WHITE
WHITE/BLUE/YELLOW/WHITE
WHITE/NAVY/WHITE

Polo mit modischem Einsatz | Feine, klassische Piqué-Qualität | Gekämmte, ringgesponnene Baumwolle | Konfektionierter Kragen | Besatz in Kragensteg, Knopfleiste innen und Seitenschlitzen | 4 Knöpfe in Kontrastfarbe | Halbmond Ton in Ton

Farbe	Größen	1	ab 50	ab 500
Coloured	S - XXL	16,95	15,83	15,38

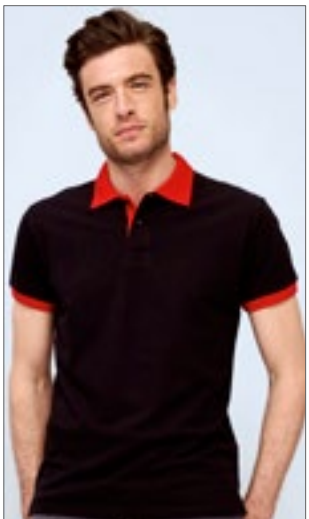

SOL'S the fair spirit

L569 | 11369 **Polo Prince**

100% Baumwolle (Grey Melange/Orchid Pink: 85% Baumwolle / 15% Viskose)
XS, S, M, L, XL, XXL
190 g/m² SOL´S

APPLE GREEN/FRENCH NAVY
BLACK/RED
GREY MELANGE/ORCHID PINK
RED/FRENCH NAVY
WHITE/FRENCH NAVY
BLACK/LIGHT GREY (SOLID)
FRENCH NAVY/WHITE
LEMON/FRENCH NAVY
SKY BLUE/FRENCH NAVY

Gekämmte Ringspun-Baumwolle | Piqué | Knopfleiste mit zwei gleichfarbigen Knöpfen | Kragen und Ärmelabschlüsse in Kontrastfarbe | Seitenschlitze am Saum

Farbe	Größen	1	ab 50	ab 500
Coloured	XS - XXL	18,92	15,41	14,78





P191 | M191 The Tipped Polo

100% Baumwolle (Heather Grey Melange: 85% Baumwolle / 15% Viskose)
S, M, L, XL, XXL
210 g/m² Mantis

HEATHER GREY MELANGE/WHITE | LIGHT DENIM/NAVY
NAVY/WHITE | SOFT PINK/NAVY
WHITE/NAVY

Zertifizierung als Bio-Baumwolle in Arbeit | Kragen und Ärmelbündchen mit Kontrast-Streifen | Schmale Knopfleiste mit zwei Knöpfen aus Kokosnuss | Seitenschlitze | Länger geschnittener Rücken | Weiches Mikro-Piqué-Material | Ripp-Bündchen und -Kragen | Abreißetikett

Farbe	Größen	1	ab 50	ab 500
Coloured	S - XXL	14,28	12,38	11,46





P192 | M192 Women´s The Tipped Polo

100% Baumwolle (Heather Grey Melange: 85% Baumwolle / 15% Viskose)
S, M, L, XL
210 g/m² Mantis

HEATHER GREY MELANGE/WHITE | LIGHT DENIM/NAVY
NAVY/WHITE | SOFT PINK/NAVY
WHITE/NAVY

Zertifizierung als Bio-Baumwolle in Arbeit | Kragen und Ärmelbündchen mit Kontrast-Streifen | Schmale Knopfleiste mit zwei Knöpfen aus Kokosnuss | Kürzer und weiter geschnitten | Seitenschlitze | Länger geschnittener Rücken | Weiches Mikro-Piqué-Material | Gerippte Ärmelabschlüsse | Abreißetikett

Farbe	Größen	1	ab 50	ab 500
Coloured	S - XL	13,76	11,93	11,04







W485 | H485 Men´s HiCool® Tipped Polo Shirt

100% Polyester
XS, S, M, L, XL, XXL, 3XL, 4XL
170 g/m² Henbury

BLACK/CHARCOAL | CHARCOAL/BLACK
NAVY/CHARCOAL | WHITE/NAVY

100% HiCool®-Polyester | Poloshirt mit schmalerer Passform aus permanent feuchtigkeitsabweisendem HiCool®-Material mit Interlock | 1x1 gerippter Kragen und Ärmelabschluss mit Kontrastverzierung am Rand | Farblich abgestimmte Knöpfe mit kontrastierender Knopfnaht | Angedeutete Blende | Schultereinsatz | Henbury-Etikett zum Abtrennen

Farbe	Größen	1	ab 36 (3XL ab 12)	ab 360 (3XL ab 120)
Coloured	XS - XL	18,57	15,27	14,30
Coloured	XXL	19,70	16,20	15,15
Coloured	3XL - 4XL	19,70	16,20	15,15







W482 | H482 Men´s Coolplus® Short Sleeved Tipped Polo Shirt

100% Polyester
XS, S, M, L, XL, XXL, 3XL
180 g/m² Henbury

BLACK/RED | BLACK/WHITE
NAVY/WHITE | ROYAL/WHITE

Mikro-Piqué mit Kontrast-Streifen an Kragen und Ärmelbündchen | Seitenschlitze für bessere Beweglichkeit | Feuchtigkeitsableitendes Garn für bessere Performance | Hervorragende Farbbeständigkeit | Bügelleicht | Pflegeleicht | Coolplus® | 3-Knopfleiste mit gleichfarbigen Knöpfen | Waschbar bis 60 °C

Farbe	Größen	1	ab 36	ab 360
Coloured	XS - XL	19,16	15,74	14,73
Coloured	XXL - 3XL	20,15	16,56	15,50





W150 | H150 Double Tipped Piqué Polo Shirt

100% Baumwolle
S, M, L, XL, XXL
225 g/m² Henbury

BLACK/WHITE | NAVY/RED
NAVY/WHITE

Stehkragen für Formbeständigkeit | Kragen und Ärmelbündchen mit Kontrast-Streifen | Klassische 3-Knopfleiste mit Hornknöpfen | Seitenschlitze für bessere Beweglichkeit | Piqué | Worldwide Responsible Accredited Production (WRAP)-zertifizierte Produktion

Farbe	Größen	1	ab 36	ab 360
Coloured	S - XL	15,65	12,86	12,05
Coloured	XXL	16,88	13,88	12,98







RY0395 | PO0395 Bowie Poloshirt

100% Baumwolle
S, M, L, XL, XXL
200 g/m² Roly

BLACK MELANGE 243 | HEATHER DARK GREEN BROWN 153 | HEATHER NAVY BLUE 247
HEATHER RED 245

100% Baumwoll-Piqué | Poloshirt meliert | Kurzarm | Kragen in 1x1 Ripp-Strick, Ärmelbündchen und 3-Knopfleiste in Kontrastfarbe | Saum mit verstärkten Seitenschlitze und mit Zierband in Kontrastfarbe | Verlängertes Rückenteil | Herausreißbares Label

Farbe	Größen	1	ab 50	ab 500
Coloured	S - XXL	9,53	8,52	8,21





TJ1407 | 1407 **Men´s Luxury Stripe Stretch Polo**

95% Baumwolle / 5% Elasthan
S, M, L, XL, XXL, 3XL
215 g/m² Tee Jays

BLACK/WHITE | DARK GREY (SOLID)/WHITE
NAVY/WHITE | WHITE/NAVY

Bio-Baumwolle | Flacher Strickkragen mit Elasthan | Mini-Piqué | Doppelt einlaufvorbehandelt | Nackenband | Sauber gearbeitete Leiste | Knöpfe mit „Tee Jays"-Branding

Farbe	Größen	1	ab 25	ab 250
Coloured	S - XXL	23,15	21,26	20,61
Coloured	3XL	24,65	22,62	21,95





TJ1408 | 1408 **Women´s Luxury Stripe Stretch Polo**

95% Baumwolle / 5% Elasthan
S, M, L, XL, XXL, 3XL
215 g/m² Tee Jays

BLACK/WHITE | DARK GREY (SOLID)/WHITE
NAVY/WHITE | WHITE/NAVY

Flacher Strickkragen mit Elasthan | Mini-Piqué | Doppelt einlaufvorbehandelt | Nackenband | Sauber gearbeitete Leiste | Knöpfe mit „Tee Jays"-Branding

Farbe	Größen	1	ab 25	ab 250
Coloured	S - XXL	23,15	21,26	20,61
Coloured	3XL	24,65	22,62	21,95





K606 | KK606 **Classic Fit St. Mellion Polo**

100% Baumwolle
XS, S, M, L, XL, XXL
210 g/m² Kustom Kit

BLACK/BRIGHT RED | BLACK/LIME
BLACK/WHITE | BLACK/YELLOW
LIGHT BLUE/WHITE | NAVY/LIGHT BLUE
NAVY/SUN YELLOW | NAVY/WHITE
WHITE/BRIGHT RED | WHITE/NAVY

Ersatzknopf | Nackenband | Seitenschlitze | Ärmel mit Aufschlag | Abgeschrägte Knopfleiste | Halbmondnaht auf der Rückseite | Gekämmtes Baumwoll-Piqué | Worldwide Responsible Accredited Production (WRAP)-zertifizierte Produktion

Farbe	Größen	1	ab 40	ab 400
Coloured	XS - XXL	17,67	15,90	15,11

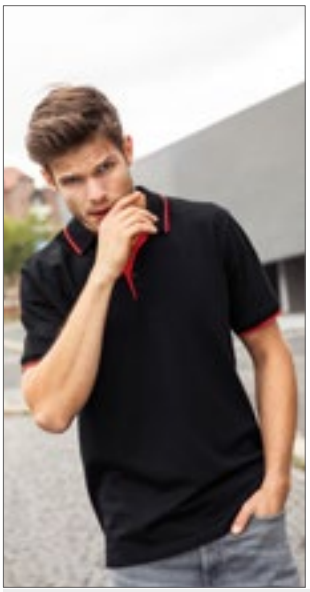



JN728 | JN728 **Men´s Polo Stripe**

100% Baumwolle
S, M, L, XL, XXL, 3XL
240 g/m² James+Nicholson

BLACK/ORANGE | BLACK/RED
BLACK/SILVER (SOLID) | FROG/WHITE
GRAPHITE (SOLID)/AQUA | NAVY/WHITE
RED/WHITE | ROYAL/WHITE
WHITE/NAVY | WHITE/RED

Klassisches Polo mit Kontraststreifen | Hochwertige Piqué-Qualität | Gekämmte, ringgesponnene Baumwolle | Gestrickter Polokragen und Armbündchen mit Kontraststreifen | Knopfleiste innen in Kontrastfarbe | Knöpfe Ton in Ton | Seitenschlitze | 3 Knöpfe

Farbe	Größen	1	ab 50	ab 500
Coloured	S - 3XL	17,70	16,58	16,13

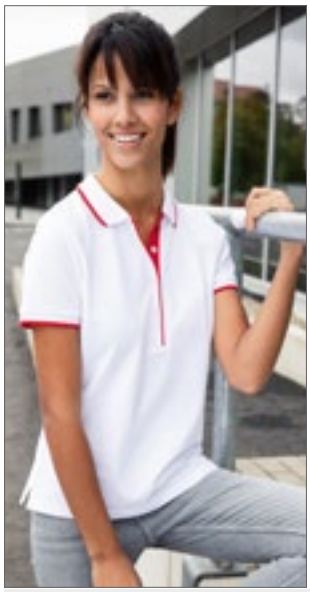



JN727 | JN727 **Ladies´ Polo Stripe**

100% Baumwolle
XS, S, M, L, XL, XXL
240 g/m² James+Nicholson

BLACK/ORANGE | BLACK/RED
BLACK/SILVER (SOLID) | FROG/WHITE
GRAPHITE (SOLID)/AQUA | NAVY/WHITE
RED/WHITE | ROYAL/WHITE
WHITE/NAVY | WHITE/RED

Klassisches Polo mit Kontraststreifen | Hochwertige Piqué-Qualität | Gekämmte, ringgesponnene Baumwolle | Gestrickter Polokragen und Armbündchen mit Kontraststreifen | Knopfleiste innen in Kontrastfarbe | Knöpfe Ton in Ton | Seitenschlitze | Taillierter Schnitt | 4 Knöpfe

Farbe	Größen	1	ab 50	ab 500
Coloured	XS - XXL	17,70	16,58	16,13

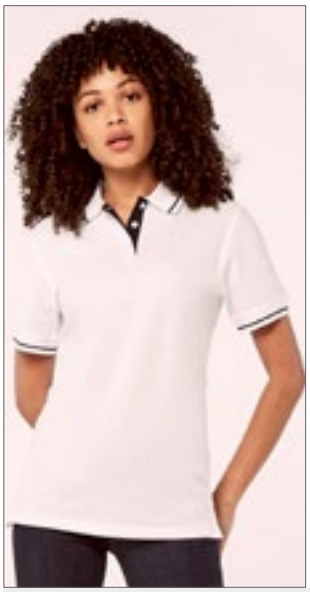



K706 | KK706 **Women´s Classic Fit St. Mellion Polo**

100% Baumwolle
34 (XS/8), 36 (S/10), 38 (M/12), 40 (L/14), 42 (XL/16), 44 (XXL/18), 46 (3XL/20)
210 g/m² Kustom Kit

LIGHT BLUE/WHITE | NAVY/LIGHT BLUE
NAVY/SUN YELLOW | NAVY/WHITE
WHITE/NAVY | WHITE/RED

Gekämmte Baumwolle | Ersatzknopf | Nackenband | Abgeschrägte Knopfleiste | Ärmel mit Aufschlag | Seitenschlitze | Halbmondnaht auf der Rückseite | Worldwide Responsible Accredited Production (WRAP)-zertifizierte Produktion

Farbe	Größen	1	ab 40 (46 ab 20)	ab 400 (46 ab 200)
Coloured	34 - 44	19,01	17,10	16,25
Coloured	46	19,01	17,10	16,25







L585 | 11365 **Contrast-Polo Practice**

100% Baumwolle
S, M, L, XL, XXL
270 g/m² SOL´S

BLACK/WHITE	GOLF GREEN/WHITE
NAVY/WHITE	RED/WHITE
SKY BLUE/WHITE	WHITE/NAVY

Gekämmte Ringspun-Baumwolle | Kontrastierender, gestreifter Kragen und Ärmelabschluss | Knopfleiste mit drei farblich abgestimmten Knöpfen | Gerader Bund mit kontrastierenden Seitenschlitzen | Verstärkendes Nackenband | Ripp-Kragen und -Ärmelabschlüsse | Piqué, Seitennähte

Farbe	Größen	1	ab 50	ab 500
Coloured	S - XXL	24,17	19,67	18,87







L530 | 11366 **Women´s Polo Practice**

100% Baumwolle
S, M, L, XL, XXL
270 g/m² SOL´S

GOLF GREEN/WHITE	NAVY/WHITE
RED/WHITE	SKY BLUE/WHITE
WHITE/NAVY	

Gekämmte Ringspun-Baumwolle | Ripp-Kragen und Ärmelabschlüsse, Seitenschlitze | Verstärkendes Nackenband | Kontrastierender, gestreifter Kragen und Ärmelabschluss | Vier farblich abgestimmten Knöpfe | Gerader Bund mit kontrastierenden Twill-Seitenschlitzen

Farbe	Größen	1	ab 50	ab 500
Coloured	S - XXL	24,17	19,67	18,87







JP003 | JP003 **Stretch Tipped Polo**

97% Baumwolle / 3% Elasthan
S, M, L, XL, XXL
200 g/m² Just Polos

BLACK/RED	BLACK/WHITE
BLACK/YELLOW	CHARCOAL/WHITE
NAVY/WHITE	RED/WHITE
ROYAL BLUE/WHITE	WHITE/NAVY

Kragen und Ärmelbündchen in Kontrastfarbe abgesetzt | 2-Knopf-Manschette mit farblich passend eingefärbten Knöpfen und Ersatzknopf | Größenetikett nur für einfaches Rebranding | Ärmel mit Aufschlag | Flacher Kragen und Bündchen einfach gerippt | Moderner, stylischer Schnitt | Nackenband | Doppelnähte an Ärmeln und unterem Saum | Kurze Ärmel | Ideale Druck- und Stickoberfläche | Worldwide Responsible Accredited Production (WRAP)-zertifizierte Produktion

Farbe	Größen	1	ab 36	ab 360
Coloured	S - XXL	13,16	10,88	10,38











JN726 | JN726 **Men´s Polo Single Stripe**

100% Baumwolle
S, M, L, XL, XXL, 3XL
240 g/m² James+Nicholson

BLACK/RED	BLACK/WHITE
GRAPHITE (SOLID)/WHITE	GREY HEATHER/RED
LIME GREEN/WHITE	NAVY/RED
RED/NAVY	ROYAL/WHITE
TURQUOISE/WHITE	WHITE/BLACK

Klassisches Polo mit Kontrastelementen | Hochwertige Piqué-Qualität | Gekämmte, ringgesponnene Baumwolle | Gestrickter Polokragen und Armbündchen | Kontraststreifen am Kragen | Kragensteg und Knopfleiste innen in Kontrastfarbe | Knöpfe Ton in Ton | Seitenschlitze | 3 Knöpfe

Farbe	Größen	1	ab 50	ab 500
Coloured	S - 3XL	17,70	16,58	16,13

JN725 | JN725 **Ladies´ Polo Single Stripe**

100% Baumwolle
XS, S, M, L, XL, XXL
240 g/m² James+Nicholson

BLACK/RED	BLACK/WHITE
GRAPHITE (SOLID)/WHITE	GREY HEATHER/RED
LIME GREEN/WHITE	NAVY/RED
RED/NAVY	ROYAL/WHITE
TURQUOISE/WHITE	WHITE/BLACK

Polo mit Kontrastelementen | Hochwertige Piqué-Qualität | Gekämmte, ringgesponnene Baumwolle | Gestrickter Polokragen und Armbündchen | Kragensteg und Knopfleiste innen in Kontrastfarb | Seitenschlitze | Taillierter Schnitt

Farbe	Größen	1	ab 50	ab 500
Coloured	XS - XXL	17,70	16,58	16,13



KUSTOM KIT



K615 | KK615 **Classic Fit Oak Hill Polo**

100% Baumwolle
S, M, L, XL, XXL
210 g/m²
Kustom Kit

BLACK/BRIGHT RED | BLACK/ORANGE | BLACK/WHITE
CHARCOAL/LIME | CHARCOAL/ORANGE | NAVY/WHITE

Ersatzknopf | Nackenband | Offene Ärmelabschlüsse | Abgeschrägte Knopfleiste | Seitenschlitze | Gekämmtes Baumwoll-Piqué | Worldwide Responsible Accredited Production (WRAP)-zertifizierte Produktion

Farbe	Größen	1	ab 40	ab 400
Coloured	S - XXL	20,67	18,60	17,67



CONTRAST COLLECTION REGATTA PROFESSIONAL



RG1740 | TRS174 **Contrast Coolweave Polo**

100% Polyester
XS, S, M, L, XL, XXL, 3XL, 4XL
130 g/m²
Regatta Contrast Collection

BLACK/CLASSIC RED | BLACK/SEAL GREY (SOLID) | CLASSIC RED/BLACK
NAVY/NEW ROYAL | NEW ROYAL/NAVY | SEAL GREY (SOLID)/BLACK

100% schnell trocknendes Polyester Piqué-Gewebe | Leistungsstarke Feuchtigkeitsableitung | Knopfleiste mit drei Knöpfen | Gerippte Kragen- und Ärmelbündchen | Seitenschlitze

Farbe	Größen	1	ab 16	ab 160
Coloured	XS - 4XL	12,60	11,48	10,73



KUSTOM KIT



K617 | KK617 **Classic Fit Scottsdale Piqué Polo**

100% Baumwolle
S, M, L, XL, XXL
210 g/m²
Kustom Kit

BLACK/ORANGE | BLACK/RED | NAVY/WHITE
WHITE/RED

Ersatzknopf | Nackenband | Offene Ärmelabschlüsse | Seitenschlitze | Abgeschrägte Knopfleiste | Gekämmtes Baumwoll-Piqué | Worldwide Responsible Accredited Production (WRAP)-zertifizierte Produktion

Farbe	Größen	1	ab 40	ab 400
Coloured	S - XXL	19,26	17,33	16,47



Just Polos RWDis



JP110 | JP110 **Colour Block Polo**

100% Baumwolle (Heather Grey: 95% Baumwolle / 5% Viskose)
S, M, L, XL, XXL
Just Polos

HEATHER GREY/OXFORD NAVY | HEATHER GREY/WHITE | OXFORD NAVY/BURGUNDY
OXFORD NAVY/SKY BLUE

Gekämmte Ringspun-Baumwolle | Moderne und stilvolle Passform mit Seitenschlitzen | Kontrastierende Blende, Kragen und Ärmelabschluss | 3-Knopf-Leiste mit farblich abgestimmten Knöpfen und Ersatzknopf | Nur Größenetikett für einfaches Rebranding – Schwarz mit Farbcodierung für Unisex | Kurze Ärmel mit Bündchen | Nackenband | Saum mit Zwillingsnadelstich

Farbe	Größen	1	ab 36	ab 360
Coloured	S - XXL	14,06	11,63	11,09

04 Sweat Shirts



Basic	187-200
Fashion	201-208
Cropped	209-210
Half-Zip	211-212
Hooded	213-236
Hooded Fashion	237-251





F310 | 62-138-0 Lightweight Raglan Sweat

80% Baumwolle / 20% Polyester
S, M, L, XL, XXL
240 g/m² Fruit of the Loom

AZURE BLUE	BLACK	BOTTLE GREEN
BURGUNDY	DEEP NAVY	HEATHER GREY
KELLY GREEN	LIGHT GRAPHITE (SOLID)	ORANGE
RED	ROYAL BLUE	WHITE

Lightweight Sweat-Material, unbrushed | Raglan-Ärmel | Hals- und Armausschnitt, sowie Bündchen aus Baumwolle/Lycra® Ripp

Farbe	Größen	1	ab 24	ab 240
White	S - XXL	9,44	8,36	7,67
Coloured	S - XXL	9,56	8,46	7,76





F315 | 62-146-0 Ladies´ Lightweight Raglan Sweat

80% Baumwolle / 20% Polyester
XS, S, M, L, XL, XXL
240 g/m² Fruit of the Loom

AZURE BLUE	BLACK	BOTTLE GREEN
BURGUNDY	DEEP NAVY	FUCHSIA
HEATHER GREY	KELLY GREEN	LIGHT GRAPHITE (SOLID)
ORANGE	RED	ROYAL BLUE
WHITE		

Lightweight Sweat-Material, unbrushed | Raglan-Ärmel | Hals- und Armausschnitt, sowie Bündchen aus Baumwolle/Lycra® Ripp | Femininer Schnitt durch taillierte Seitennähte

Farbe	Größen	1	ab 24	ab 240
White	XS - XXL	9,44	8,36	7,67
Coloured	XS - XXL	9,56	8,46	7,76





F330 | 62-156-0 Lightweight Set-In Sweat

80% Baumwolle / 20% Polyester
S, M, L, XL, XXL
240 g/m² Fruit of the Loom

AZURE BLUE	BLACK	BOTTLE GREEN
BURGUNDY	DEEP NAVY	HEATHER GREY
KELLY GREEN	LIGHT GRAPHITE (SOLID)	ORANGE
RED	ROYAL BLUE	WHITE

Lightweight Sweat, unbrushed | Hals-, Armausschnitt und Bündchen aus Baumwolle/Lycra® Ripp

Farbe	Größen	1	ab 24	ab 240
White	S - XXL	9,44	8,36	7,67
Coloured	S - XXL	9,56	8,46	7,76







F324N | 62-154-0 Premium Set-In-Sweat

70% Baumwolle / 30% Polyester
S, M, L, XL, XXL
280 g/m² (Heather Grey: 260 g/m²) Fruit of the Loom

BLACK	BURGUNDY	CHARCOAL (SOLID)
CLASSIC OLIVE	DEEP NAVY	HEATHER GREY
RED	ROYAL BLUE	

Single-Jersey Nackenband | Ripp-Bündchen aus Baumwolle / Elasthan

Farbe	Größen	1	ab 36 (XXL ab 24)	ab 360 (XXL ab 240)
Coloured	S - XL	16,35	14,49	13,29
Coloured	XXL	16,35	14,49	13,29



BY150 | BY150 Organic Long Sleeve With Cuffrib

100% Baumwolle
S, M, L, XL, XXL, 3XL, 4XL, 5XL
180 g/m² Build Your Brand

BLACK	WHITE

Bio-Baumwolle | Breite Ripp-Strick-Bündchen an den Ärmeln | Rundhalsausschnitt | Single-Jersey

Farbe	Größen	1	ab 50	ab 500
Coloured	S - XXL	14,97	13,43	12,65
Coloured	3XL - 5XL	15,81	14,18	13,35







BY119 | BY119 Premium Crewneck Sweatshirt

80% Baumwolle / 20% Polyester
S, M, L, XL, XXL
280 g/m² Build Your Brand

BLACK	HEATHER GREY	WHITE

Klassisch geschnittener Crewneck | Hoher Baumwollanteil | Breite Ripp-Bündchen am Saum und an den Ärmeln

Farbe	Größen	1	ab 30	ab 300
Coloured	S - XXL	22,59	20,25	19,07

FRUIT OF THE LOOM



OEKO-TEX® CONFIDENCE IN TEXTILES STANDARD 100 08-5295 Shirley Tested for harmful substances. www.oeko-tex.com/standard100

493

NEW COLOUR

F304 | 62-216-0 **Classic Raglan Sweat**

80% Baumwolle / 20% Polyester (Dark Heather Grey: 60% Baumwolle / 40% Polyester)
S, M, L, XL, XXL, 3XL, 4XL
280 g/m² (White, Heather Grey: 260 g/m²) Fruit of the Loom

S, M, L, XL, XXL, 3XL, 4XL

BLACK | DEEP NAVY | HEATHER GREY | NAVY

S, M, L, XL, XXL

BOTTLE GREEN | BURGUNDY | CLASSIC OLIVE | DARK HEATHER GREY | EMERALD | HEATHER GREEN | HEATHER NAVY | HEATHER RED | KELLY GREEN | PURPLE | RED | ROYAL BLUE

S, M, L, XL, XXL, 3XL

WHITE

Single-Jersey Nackenband | Bündchen aus Baumwolle/Lycra® Ripp

Farbe	Größen	1	ab 36 (XXL ab 24)	ab 360 (XXL ab 240)
White	S - XL	10,16	9,00	8,25
White	XXL	10,16	9,00	8,25
White	3XL	13,10	11,60	10,64
Coloured	S - XL	11,72	10,37	9,51
Coloured	XXL	11,72	10,37	9,51
Coloured	3XL - 4XL	15,03	13,31	12,21



FRUIT OF THE LOOM



OEKO-TEX® CONFIDENCE IN TEXTILES STANDARD 100 08-5295 Shirley Tested for harmful substances. www.oeko-tex.com/standard100

493

NEW COLOUR

F324 | 62-202-0 **Classic Set-in Sweat**

80% Baumwolle / 20% Polyester (Dark Heather Grey: 60% Baumwolle / 40% Polyester)
S, M, L, XL, XXL, 3XL, 4XL, 5XL
280 g/m² (White, Heather Grey: 260 g/m²) Fruit of the Loom

S, M, L, XL, XXL, 3XL, 4XL, 5XL

BLACK | DEEP NAVY | HEATHER GREY | NAVY

S, M, L, XL, XXL, 3XL

BOTTLE GREEN | BURGUNDY | RED | ROYAL BLUE | SUNFLOWER

S, M, L, XL, XXL

DARK HEATHER GREY | HEATHER GREEN | HEATHER NAVY | HEATHER RED | SKY BLUE

S, M, L, XL, XXL, 3XL, 4XL

WHITE

Single-Jersey Nackenband | Bündchen aus Baumwolle/Lycra® Ripp

Farbe	Größen	1	ab 36 (XXL ab 24)	ab 360 (XXL ab 240)
White	S - XL	10,16	9,00	8,25
White	XXL	10,16	9,00	8,25
White	3XL - 4XL	13,10	11,60	10,64
Coloured	S - XL	11,72	10,37	9,51
Coloured	XXL	11,72	10,37	9,51
Coloured	3XL - 5XL	15,03	13,31	12,21







BY094 | BY094 **Raglan Sweat Crewneck**

65% Baumwolle / 35% Polyester
S, M, L, XL, XXL, 3XL, 4XL, 5XL
250 g/m² Build Your Brand

BLACK | HEATHER GREY | WHITE

Raglan-Ärmel | Klassischer Crewneck | Breite Ripp-Bündchen am Saum und an den Ärmeln | Baumwoll-Mix

Farbe	Größen	1	ab 30	ab 300
Coloured	S - XXL	20,91	18,75	17,66
Coloured	3XL - 5XL	22,59	20,25	19,07





CV3901 | 3901 **Unisex Sponge Fleece Crew Neck Sweatshirt**

52% Baumwolle / 48% Polyester (Triblend Farben: 50% Baumwolle / 37,5% Polyester / 12,5% Viskose), (Heather Farben: 60% Baumwolle / 40% Polyester)
XS, S, M, L, XL, XXL
280 g/m² Canvas

CARDINAL TRIBLEND (HEATHER) | DARK GREY HEATHER | DEEP HEATHER
GREY TRIBLEND (HEATHER) | HEATHER FOREST | MAROON
MAUVE (SOLID) | NAVY TRIBLEND (HEATHER)

Ärmelbündchen und Bund aus 1x1 Ripp-Material | Vorgewaschenes Triblend Sponge Fleece | Legerer Unisex-Schnitt | Gekämmte, ringgesponnene Airlume-Baumwolle | Mit Seitennaht | Raglan-Ärmel

Farbe	Größen	1	ab 12	ab 120
Coloured	XS - XL	24,83	21,53	20,96
Coloured	XXL	27,78	24,08	23,46
Triblend Colours	XS - XL	26,84	23,25	22,65
Triblend Colours	XXL	29,78	25,80	25,13





CV3945 | 3945 **Unisex Drop Shoulder Fleece**

52% Baumwolle / 48% Polyester (DTG Farben: 70% Baumwolle / 30% Polyester)
XS, S, M, L, XL, XXL
220 g/m² Canvas

BLACK | BRICK | DARK GREY HEATHER
DEEP HEATHER | DTG BLACK | DTG DARK GREY
DTG WHITE | DUSTY BLUE | MAUVE (SOLID)
MILITARY GREEN | NAVY | PEACH
STORM | TAN | WHITE

Gekämmte Ringspun-Airlume-Baumwolle | Mit Seitennaht | Für den Einzelhandel geeignet | Unisex-Größe | 1x1 gerippte Ärmelabschlüsse und Bund | Überschnittene Schultern | Abreißetikett | Einlaufvorbehandelt

Farbe	Größen	1	ab 12	ab 120
Coloured	XS - XL	23,49	20,37	19,83
Coloured	XXL	26,45	22,92	22,32









L311 | 13250 **Unisex Sweatshirt New Supreme**

50% Baumwolle / 50% Polyester
XS, S, M, L, XL, XXL, 3XL, 4XL
280 g/m² SOL´S

XS, S, M, L, XL, XXL, 3XL, 4XL
BLACK | GREY MELANGE | NAVY | RED
ROYAL BLUE | WHITE

XS, S, M, L, XL, XXL, 3XL
ASH (HEATHER) | BOTTLE GREEN | BURGUNDY | DEEP CHARCOAL GREY (SOLID)
FLANNEL GREY (SOLID) | GOLD | KELLY GREEN | ORANGE

Ringgesponnene Baumwolle | Verstärkendes Nackenband, Elasthan-Ripp-Bündchen,-Kragen und-Saum | Angeraute Fleece-Innenseite | Geschnitten und genäht

Farbe	Größen	1	ab 25	ab 250
Coloured	XS - XXL	17,09	14,48	13,55
Coloured	3XL	20,46	17,34	16,22
Coloured	4XL	24,59	20,84	19,49







S320 | ST4000 **Unisex Sweatshirt Classic**

80% Baumwolle / 20% Polyester (Grey Heather: 70% Baumwolle / 20% Polyester / 10% Viskose)
XS, S, M, L, XL, XXL, 3XL
280 g/m² Stedman®

BLACK OPAL | BRIGHT ROYAL | GREY HEATHER | NAVY BLUE
REAL GREY | SCARLET RED | WHITE

80% Ringspinn-Baumwolle / 20% Polyester | Gebürstete Innenseite | Elastische Bündchen an den Ärmeln und am Saum | Seitennähte | Waschbar bis 40 °C

Farbe	Größen	1	ab 24 (S ab 36)	ab 240 (S ab 360)
White	XS	17,57	15,38	14,37
White	S - XXL	17,57	15,38	14,37
White	3XL	19,55	17,10	15,99
Coloured	XS	20,48	17,91	16,76
Coloured	S - XXL	20,48	17,91	16,76
Coloured	3XL	22,55	19,73	18,44

Just Hoods
AWDis









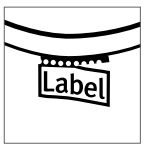





JH030 | JH030 **AWDis Sweat**

80% Baumwolle / 20% Polyester (Charcoal (Heather): 52% Baumwolle / 48% Polyester), (Heather Grey: 75% Baumwolle / 25% Polyester), (Black Smoke: 70% Baumwolle / 30% Polyester)

XS, S, M, L, XL, XXL, 3XL, 4XL, 5XL

280 g/m² Just Hoods

XS, S, M, L, XL, XXL, 3XL, 4XL, 5XL

ARCTIC WHITE	BABY PINK	BURGUNDY
CHARCOAL (HEATHER)	DEEP BLACK	FIRE RED
HEATHER GREY	JET BLACK	NEW FRENCH NAVY
ROYAL BLUE		

XS, S, M, L, XL, XXL

AIRFORCE BLUE	ASH (HEATHER)	BLACK SMOKE
BOTTLE GREEN	BURNT ORANGE	CANDYFLOSS PINK
CARAMEL LATTE	CRANBERRY	DESERT SAND
DUSTY GREEN	DUSTY PINK	DUSTY ROSE
EARTHY GREEN	FOREST GREEN	GINGER BISCUIT
GOLD	HAWAIIAN BLUE	HOT CHOCOLATE
JADE	KELLY GREEN	LAVENDER
LIME GREEN	MOONDUST GREY (SOLID)	MUSTARD
NUDE	OLIVE GREEN	ORANGE CRUSH
OXFORD NAVY	PEPPERMINT	PLUM
PUMPKIN PIE	RED HOT CHILLI	SKY BLUE
STEEL GREY (SOLID)	STORM GREY (SOLID)	SUN YELLOW
TURQUOISE SURF	VANILLA MILKSHAKE	

XS, S, M, L, XL, XXL, 3XL

HOT PINK	PURPLE	SAPPHIRE BLUE

Sweater mit Rundhalsausschnitt | Eingesetzte Ärmel | Nackenband | Gebürstetes Innenvlies | Einfaches Abreißetikett | Doppelnaht-Details | Kragen, Ärmelbündchen und Saum gerippt | Weiches Baumwollgewebe sorgt für eine ideale Druckoberfläche | Worldwide Responsible Accredited Production (WRAP)-zertifizierte Produktion

Farbe	Größen	1	ab 36	ab 360
Arctic White	XS - XXL	12,68	10,49	10,01
Arctic White	3XL - 5XL	16,31	13,49	12,87
Coloured	XS - XXL	13,16	10,88	10,38
Coloured	3XL - 5XL	16,77	13,88	13,25





L327 | 01178 Unisex Sweatshirt Supreme

80% Baumwolle / 20% Polyester
XS, S, M, L, XL, XXL, 3XL
280 g/m² SOL´S

ASH (HEATHER)	BLACK	GREY MELANGE
NAVY	ORANGE	RED
ROYAL BLUE	WHITE	

Ringspun-Baumwolle | Nackenband | Ripp-Strick-Bündchen, -Ausschnitt und -Saum mit Elasthan | Geschnitten und genäht

Farbe	Größen	1	ab 25	ab 250
Coloured	XS - XXL	17,09	14,48	13,55
Coloured	3XL	20,46	17,34	16,22





L326 | 01168 Men´s Spider Round-Neck Sweatshirt

50% Baumwolle / 50% Polyester
S, M, L, XL, XXL, 3XL
260 g/m² SOL´S

ASH (HEATHER)	BLACK	BOTTLE GREEN
CHARCOAL MELANGE	FRENCH NAVY	GREY MELANGE
ORANGE	OXBLOOD	RED
ROYAL BLUE	WHITE	

Ringgesponnene Baumwolle | Röhrenförmiger Schnitt | Ripp-Strick-Bündchen, -Kragen und -Saum mit Elasthan

Farbe	Größen	1	ab 30	ab 300
Coloured	S - XXL	11,75	10,02	9,51
Coloured	3XL	14,07	12,00	11,39





S5620 | ST5620 Sweatshirt Select

80% Baumwolle / 20% Polyester (Grey Heather: 70% Baumwolle / 30% Polyester)
S, M, L, XL, XXL
280 g/m² Stedman®

BLACK OPAL	BLUE MIDNIGHT	CRIMSON RED
GREY HEATHER	HAWAII BLUE	KIWI GREEN
SLATE GREY (SOLID)		

Seitenblenden | Breites, modernes Ripp-Bündchen mit Elasthan an Ärmel und Saum | Dekorative Flatlock-Nähte | Gebürstete Innenseite | Eingefasster Ripp-Kragen mit Elasthan | Pflegeetikett in der Seitenblende | Kleines Größenetikett im Nacken | Normal Fit | Waschbar bis 40 °C

Farbe	Größen	1	ab 24	ab 240
Coloured	S - XXL	22,76	19,92	18,63







P194 | M194 The Sweatshirt

80% Baumwolle / 20% Polyester (Heather Grey Melange: 71% Baumwolle / 21% Polyester / 8% Viskose)
XS, S, M, L, XL, XXL
280 g/m² Mantis

BLACK	HEATHER GREY MELANGE	NAVY
SOFT OLIVE	SOFT PINK	WHITE

Zertifizierung als Bio-Baumwolle in Arbeit/ Recyceltes Polyester (rPET) | Eingesetzte Ärmel | Ripp an Halsausschnitt, Saum und Bündchen | Fischgrät-Nackenband | Abreißetikett

Farbe	Größen	1	ab 30	ab 300
Coloured	XS - XXL	24,15	20,93	19,38







P77 | M77 Women´s Favourite Sweatshirt

80% Baumwolle / 20% Polyester
XS, S, M, L, XL
280 g/m² Mantis

BLACK	HEATHER GREY MELANGE	NAVY
SOFT OLIVE	SOFT PINK	WHITE

Zertifizierung als Bio-Baumwolle in Arbeit/ Recyceltes Polyester (rPET) | French Terry | Weiter Ausschnitt | Moderner Kasten-Schnitt | Raglan-Ärmel | Ripp-Einfassung am Halsausschnitt

Farbe	Größen	1	ab 20	ab 200
Coloured	XS - XL	19,02	16,49	15,27







L03574 | 03574 Unisex Comet Sweatshirt

80% Baumwolle / 20% Polyester
XS, S, M, L, XL, XXL, 3XL, 4XL
280 g/m² SOL´S

BLACK	BOTTLE GREEN	DEEP CHARCOAL GREY (SOLID)
FRENCH NAVY	GREY MELANGE	RED
ROYAL BLUE	WHITE	

French Terry 280 | 80% Bio-Baumwolle / 20% recycelter Polyester | 3-Faden-Garn | Ungebürstet | Obermaterial und Ripp-Stoff: 100% Baumwolle | Bio-Sweatshirt aus Terry | Seitennaht | Halbmond im Nackenbereich | Fischgrätmuster Nackenband | Eingesetzte Ärmel | 2 x 2 gerippte Ärmelabschlüsse, Kragen und Saum | Kein Label

Farbe	Größen	1	ab 25	ab 250
Coloured	XS - XXL	16,85	14,39	13,65
Coloured	3XL	19,38	16,55	15,71
Coloured	4XL	26,18	22,34	21,21





BCWU01K | WU01K **KING Crew Neck Sweat**

80% Baumwolle / 20% Polyester (Heather Grey: 75% Baumwolle / 21% Polyester / 4% Viskose), (Heather Mid Grey: 60% Baumwolle / 40% Polyester)

XS, S, M, L, XL, XXL, 3XL, 4XL

280 g/m² B&C

XS, S, M, L, XL, XXL, 3XL, 4XL

ASPHALT	BLACK PURE	HEATHER GREY	NAVY BLUE
RED	ROYAL	WHITE	

XS, S, M, L, XL, XXL, 3XL

AQUA GREEN	BOTTLE GREEN	DARK CHERRY	GREY FOG
HEATHER MID GREY	KHAKI	MAGENTA PINK	NORDIC BLUE
PURE ORANGE	PURE SKY	RADIANT PURPLE	SOFT ROSE
YELLOW FIZZ			

Unisex | Innen gebürstetes Fleece | Lange Ärmel | Rundhalsausschnitt | Normale Passform | Einlaufvorbehandelte, ringgesponnene gekämmte Baumwolle | Seitennähte | Qualitativ hochwertiges, langlebiges Nackenband | Single-Jersey-Halbmond im Rücken | Sehr weiches Gewebe mit Pfirsichhauteffekt aus 100% Baumwolle (B&C PST-Technologie) | Glatte, weiche und ebene Oberfläche | Weiches Doppel-Satin-Etikett

Farbe	Größen	1	ab 30	ab 300
Coloured	XS - 3XL	18,53	16,55	15,33
Coloured	4XL	23,13	20,66	19,13





BCWW01Q | WW01Q **QUEEN Crew Neck Sweat**

80% Baumwolle / 20% Polyester (Heather Grey: 75% Baumwolle / 21% Polyester / 4% Viskose), (Heather Mid Grey: 60% Baumwolle / 40% Polyester)

XS, S, M, L, XL, XXL, 3XL

280 g/m² B&C

XS, S, M, L, XL, XXL, 3XL

ASPHALT	BLACK PURE	HEATHER GREY	NAVY BLUE
RED	ROYAL	WHITE	

XS, S, M, L, XL, XXL

AQUA GREEN	BOTTLE GREEN	DARK CHERRY	GREY FOG
HEATHER MID GREY	KHAKI	MAGENTA PINK	NORDIC BLUE
PURE ORANGE	PURE SKY	RADIANT PURPLE	SOFT ROSE
YELLOW FIZZ			

Innen gebürstetes Fleece | Lange Ärmel | Rundhalsausschnitt | Normale Passform | Einlaufvorbehandelte, ringgesponnene gekämmte Baumwolle | Seitennähte | Qualitativ hochwertiges, langlebiges Nackenband | Single-Jersey-Halbmond im Rücken | Sehr weiches Gewebe mit Pfirsichhauteffekt aus 100% Baumwolle (B&C PST-Technologie) | Glatte, weiche und ebene Oberfläche | Weiches Doppel-Satin-Etikett

Farbe	Größen	1	ab 30	ab 300
Coloured	XS - XXL	18,53	16,55	15,33
Coloured	3XL	23,13	20,66	19,13





BCWU01W | WU01W **#Set In Sweat**

80% Baumwolle / 20% Polyester (Heather Mid Grey, Heather Navy, Heather Asphalt, Heather Red, Heather Dark Green, Heather Royal Blue, Heather Purple: 60% Baumwolle / 40% Polyester), (Heather Grey: 92% Baumwolle / 8% Viskose)

XS, S, M, L, XL, XXL, 3XL, 4XL, 5XL

280 g/m² B&C

XS, S, M, L, XL, XXL, 3XL, 4XL, 5XL

ASPHALT	BLACK PURE	HEATHER GREY	NAVY BLUE
RED	ROYAL	WHITE	

XS, S, M, L, XL, XXL, 3XL

CANDY PINK	DESERT	ELEPHANT GREY	FOREST GREEN
GREY FOG	HAWAIIAN BLUE	HEATHER ASPHALT	HEATHER DARK GREEN
HEATHER MID GREY	HEATHER NAVY	HEATHER PURPLE	HEATHER RED
HEATHER ROYAL BLUE	KELLY GREEN	LAVENDER	LIGHT JADE
MELON ORANGE	MILLENNIAL KHAKI	NUDE	PALE PINK
PALE YELLOW	PINK FIZZ	PURE ORANGE	PURE SKY
RADIANT PURPLE	SAGE	SOLAR YELLOW	WINE

Unisex | French Terry | Lange Ärmel | Rundhalsausschnitt | Normale Passform | Einlaufvorbehandelte, ringgesponnene Baumwolle | Seitennähte | Einfaches Branding: Kein B&C-Etikett | Innen Halbmond aus Single Jersey auf Rückseite | Ungebürstete Qualität | Widerstandsfähige Qualität | Weiches Handgefühl | Glatte und ebene Oberfläche | In Seitennaht: Weiches Satin-Etikett

Farbe	Größen	1	ab 30	ab 300
Coloured	XS - 3XL	12,45	11,12	10,28
Coloured	4XL - 5XL	15,57	13,91	12,89





BCWW02W | WW02W **Women´s #Set In Sweat**

80% Baumwolle / 20% Polyester (Heather Mid Grey, Heather Navy, Heather Asphalt, Heather Red, Heather Dark Green, Heather Royal Blue, Heather Purple: 60% Baumwolle / 40% Polyester), (Heather Grey: 92% Baumwolle / 8% Viskose)

XS, S, M, L, XL, XXL, 3XL

280 g/m² B&C

XS, S, M, L, XL, XXL, 3XL

ASPHALT	BLACK PURE	HEATHER GREY	NAVY BLUE
RED	ROYAL	WHITE	

XS, S, M, L, XL, XXL

CANDY PINK	DESERT	ELEPHANT GREY	FOREST GREEN
GREY FOG	HAWAIIAN BLUE	HEATHER ASPHALT	HEATHER DARK GREEN
HEATHER MID GREY	HEATHER NAVY	HEATHER PURPLE	HEATHER RED
HEATHER ROYAL BLUE	KELLY GREEN	LAVENDER	LIGHT JADE
MELON ORANGE	MILLENNIAL KHAKI	NUDE	PALE PINK
PALE YELLOW	PINK FIZZ	PURE ORANGE	PURE SKY
RADIANT PURPLE	SAGE	SOLAR YELLOW	WINE

French Terry | Lange Ärmel | Rundhalsausschnitt | Normale Passform | Einlaufvorbehandelte, ringgesponnene Baumwolle | Seitennähte | Einfaches Branding: Kein B&C-Etikett | Innen Halbmond aus Single-Jersey auf Rückseite | Ungebürstete Qualität | Widerstandsfähige Qualität | Weiches Handgefühl | Glatte und ebene Oberfläche | In Seitennaht: Weiches Satin-Etikett

Farbe	Größen	1	ab 30	ab 300
Coloured	XS - XXL	12,45	11,12	10,28
Coloured	3XL	15,57	13,91	12,89



BCWU31B | WU31B **Organic Crew Neck Sweat**

80% Baumwolle / 20% Polyester (Heather Grey: 71% Baumwolle / 25% Polyester / 4% Viskose)

XS, S, M, L, XL, XXL, 3XL

280 g/m² B&C

APPLE GREEN	ASPHALT	BLACK PURE
BLUE FOG	BURGUNDY	FOREST GREEN
HEATHER GREY	LIME	MAGENTA PINK
MOCHA	NAVY BLUE	OFF WHITE
PURE ORANGE	RADIANT PURPLE	RED
ROYAL	SAGE	SOFT ROSE
WHITE	YELLOW FIZZ	

Unisex | French Terry | Lange Ärmel | Rundhalsausschnitt | Normale Passform | Einlaufvorbehandelte, ringgesponnene gekämmte Bio-Baumwolle | Recycelter Polyester | Seitennähte | Sichtbares Nackenetikett „Hallo! Ich bin Bio“ | Einfaches Branding: Kein B&C-Etikett | Innen Halbmond aus Single Jersey auf Rückseite | Qualitativ hochwertiges Nackenband mit Fischgrät-Muster | Ungebürstete Qualität | Widerstandsfähige Qualität | Weiches Handgefühl | Glatte und weiche Oberfläche aus 100% Baumwolle | In Seitennaht: Weiches Satin-Etikett

Farbe	Größen	1	ab 30	ab 300
Coloured	XS - 3XL	17,36	15,47	14,33







BCWW32B | WW32B **Women´s Organic Crew Neck Sweat**

80% Baumwolle / 20% Polyester (Heather Grey: 71% Baumwolle / 25% Polyester / 4% Viskose)

XS, S, M, L, XL, XXL

280 g/m² B&C

APPLE GREEN	ASPHALT	BLACK PURE
BLUE FOG	BURGUNDY	FOREST GREEN
HEATHER GREY	LIME	MAGENTA PINK
MOCHA	NAVY BLUE	OFF WHITE
PURE ORANGE	RADIANT PURPLE	RED
ROYAL	SAGE	SOFT ROSE
WHITE	YELLOW FIZZ	

French Terry | Lange Ärmel | Rundhalsausschnitt | Normale Passform | Einlaufvorbehandelte, ringgesponnene gekämmte Bio-Baumwolle | Recycelter Polyester | Seitennähte | Sichtbares Nackenetikett „Hallo! Ich bin Bio“ | Einfaches Branding: Kein B&C-Etikett | Innen Halbmond aus Single-Jersey auf Rückseite | Qualitativ hochwertiges Nackenband mit Fischgrät-Muster | Ungebürstete Qualität | Widerstandsfähige Qualität | Weiches Handgefühl | Glatte und weiche Oberfläche aus 100% Baumwolle | In Seitennaht: Weiches Satin-Etikett

Farbe	Größen	1	ab 30	ab 300
Coloured	XS - XXL	17,36	15,47	14,33







BYBB003 | BB003 **Basic Crewneck**

50% Baumwolle / 50% Polyester

XS, S, M, L, XL, XXL, 3XL, 4XL, 5XL

270 g/m² Build Your Brand Basic

BLACK	BURGUNDY	CHARCOAL
HEATHER GREY	NAVY	OLIVE

Regular Fit | Crewneck-Ausschnitt | Lange Ärmel | Ripp-Strick-Bündchen an den Armabschlüssen und am Saum | Nur ein Größenetikett - für einfaches Rebranding

Farbe	Größen	1	ab 35	ab 350
Coloured	XS - XXL	12,98	11,63	10,95
Coloured	3XL - 5XL	14,15	12,68	11,94





BCWU600 | WU600 **Set In Sweat**

80% Baumwolle / 20% Polyester

S, M, L, XL, XXL, 3XL

280 g/m² B&C

S, M, L, XL, XXL, 3XL

BLACK	HEATHER GREY	NAVY
RED	ROYAL BLUE	

S, M, L, XL, XXL

STEEL GREY (SOLID)

80% ringgesponnene, gekämmte Baumwolle / 20% Polyester | Perfect Sweat Technology: Qualitätsgewebe für optimale Bedruckbarkeit, Tragekomfort und Strapazierfähigkeit | Kragen, Ärmelbund und Bund unten in 1x1 Ripp-Strick mit Elasthan | Moderner Schnitt | Seitennähte | B&C Collection ist Mitglied der Fair Wear Foundation

Farbe	Größen	1	ab 30	ab 300
Coloured	S - 3XL	18,98	16,94	15,68





BCWUI20 | WUI20 **Sweat ID.002**

80% Baumwolle / 20% Polyester

XS, S, M, L, XL, XXL, 3XL, 4XL, 5XL

280 g/m² B&C

XS, S, M, L, XL, XXL, 3XL, 4XL, 5XL

BLACK	HEATHER GREY	NAVY

XS, S, M, L, XL, XXL, 3XL, 4XL

ANTHRACITE	RED	ROYAL BLUE
WHITE		

Kragen, Ärmelbund und Bund unten in 1x1 Ripp-Strick mit Elasthan | Moderner Schnitt | Röhrenförmige Konstruktion | Angeraute Fleece-Innenseite | B&C Collection ist Mitglied der Fair Wear Foundation

Farbe	Größen	1	ab 30	ab 300
Coloured	XS - XXL	14,06	12,56	11,61
Coloured	3XL - 5XL	17,54	15,65	14,49





BCWUI23 | WUI23 **ID.202 50/50 Sweatshirt**

50% Baumwolle / 50% Polyester

XS, S, M, L, XL, XXL, 3XL, 4XL

270 g/m² B&C

ANTHRACITE	BLACK	BOTTLE GREEN
BROWN	BURGUNDY	GOLD
HEATHER GREY	NAVY	PUMPKIN ORANGE
RED	ROYAL BLUE	WHITE

Rundhals-Sweatshirt | Unisex-Style | Voluminöser Griff | Neutrales Größenlabel ohne Branding | Saum, Ärmelbündchen und Kragen aus 1x1-Elasthan-Ripp-Strick | Versetzte Doppelnähte an Armeinlässen und Halsausschnitt | Normale Passform | Eingesetzte Ärmel | Seitennähte | Angeraute Fleece-Innenseite | B&C Collection ist Mitglied der Fair Wear Foundation

Farbe	Größen	1	ab 40 (4XL ab 30)	ab 400 (4XL ab 300)
Coloured	XS - XXL	11,51	10,25	9,48
Coloured	3XL	14,34	12,81	11,85
Coloured	4XL	14,34	12,81	11,85

GILDAN®

GILDAN Heavy Blend™





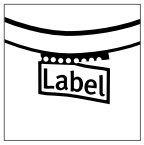











G18000 | 18000 **Heavy Blend™ Crewneck Sweatshirt**

50% Baumwolle / 50% Polyester (Sport Grey: 60% Polyester / 40% Baumwolle)

S, M, L, XL, XXL, 3XL, 4XL, 5XL

271 g/m² (White: 257 g/m²) Gildan

S, M, L, XL, XXL, 3XL, 4XL, 5XL

BLACK	NAVY	RED
ROYAL	SPORT GREY (HEATHER)	WHITE

S, M, L, XL, XXL

ANTIQUE CHERRY RED (HEATHER)	ASH (HEATHER)	CAROLINA BLUE
CHARCOAL (SOLID)	CHERRY RED	DARK CHOCOLATE
DARK HEATHER	FOREST GREEN	GARNET
GOLD	GRAPHITE HEATHER	HELICONIA
INDIGO BLUE	IRISH GREEN	LEGION BLUE
LIGHT BLUE	LIGHT PINK	MAROON
MILITARY GREEN	ORANGE	PURPLE
SAFETY GREEN	SAFETY ORANGE	SAND
SAPPHIRE		

Doppelnähte | 1x1 Ripp-Strick mit Elasthan | Innen angeraut | Einlaufvorbehandelt | Durch eine Viertel-drehung wird eine Mittelfalte vermieden | Doppel-nähte an Bündchen und Saum | Abreißetikett

Farbe	Größen	1	ab 36 (4XL ab 12)	ab 360 (4XL ab 120)
White	S - XXL	11,91	9,62	9,05
White	3XL	14,96	12,06	11,34
White	4XL - 5XL	14,96	12,06	11,34
Coloured	S - XXL	13,38	10,85	10,20
Coloured	3XL	16,83	13,65	12,83
Coloured	4XL - 5XL	16,83	13,65	12,83







GHF000 | HF000 Hammer Adult Crew Sweatshirt

80% Baumwolle / 20% Polyester
S, M, L, XL, XXL, 3XL
305 g/m² Gildan

ASH (HEATHER) | BLACK | GRAPHITE HEATHER
SPORT DARK NAVY | WHITE

100% Baumwollgewebe | Rückseitiger Halbmondaufsatz | Abreißetikett | Schulter, Ausschnitt, Bund und Ärmelabschluss mit Zwillingsnadelstich | 1 x 1 Rippe mit Elasthan | Farbe White: 100% Baumwollfaden

Farbe	Größen	1	ab 24	ab 240
Coloured	S - XXL	24,17	19,34	18,17
Coloured	3XL	30,12	24,09	22,65







G12000 | 12000 DryBlend® Crewneck Sweatshirt

50% Baumwolle / 50% Polyester
S, M, L, XL, XXL
305 g/m² (White: 287 g/m²) Gildan

ASH (HEATHER) | BLACK | FOREST GREEN
NAVY | ROYAL | SPORT GREY (HEATHER)
WHITE

1x1 Ripp-Strick mit Elasthan | Innen angeraut | Einlaufvorbehandelt | Eingesetzte Ärmel | Air Jet Garn = weicher Griff und reduziertes Pilling | Gildan DryBlend®-Technologie für besonderen Feuchtigkeitstransport | Transfer Label | Doppelnähte an Schulter, Armausschnitt, Saum und Bündchen | Durch eine Vierteldrehung wird eine Mittelfalte vermieden | In der Umstellung zum Abreißetikett

Farbe	Größen	1	ab 36	ab 360
White	S - XXL	14,96	12,23	11,48
Coloured	S - XXL	17,31	14,06	13,23







E5099N | 5099 Men´s New Sweater 100

100% Baumwolle (Sports Grey: 85% Baumwolle / 15% Viskose)
XS, S, M, L, XL, XXL, 3XL, 4XL, 5XL
320 g/m² Promodoro

ASH (HEATHER) | BLACK | FIRE RED
FOREST | GRAPHITE (SOLID) | LIME GREEN
NAVY | NEW LIGHT GREY (SOLID) | ORANGE
ROYAL | SPORTS GREY (HEATHER) | STEEL GREY (SOLID)
WHITE

Molton brushed | Elasthan-Bündchen an Ärmeln und Saum | Ringgesponnene, gekämmte Baumwolle | Der Schnitt von Schulterpartie und Arm weicht erheblich von der Schnittführung des Vorgängermodells E5099 ab

Farbe	Größen	1	ab 25 (4XL ab 20)	ab 250 (4XL ab 200)
White	XS - XXL	22,07	21,21	20,40
White	3XL	25,37	24,39	23,46
White	4XL	29,18	28,05	26,97
White	5XL	35,01	33,66	32,37
Coloured	XS - XXL	24,26	23,33	22,43
Coloured	3XL	27,89	26,82	25,79
Coloured	4XL	32,07	30,84	29,66
Coloured	5XL	38,49	37,01	35,58





E5025 | 5025 Men´s V-Neck Sweater

100% Baumwolle
S, M, L, XL, XXL, 3XL
320 g/m² Promodoro

BLACK | NAVY

V-Ausschnitt | Elasthan-Bündchen an Ärmeln und Saum | Set-In-Ärmel | Molton brushed | Ringgesponnene, gekämmte Baumwolle | Optimierte Passform

Farbe	Größen	1	ab 30	ab 300
Coloured	S - XXL	28,59	27,50	26,43
Coloured	3XL	32,88	31,62	30,41



E2199N | 2199 Men´s New Sweater 80/20

80% Baumwolle / 20% Polyester (Sports Grey: 75% Baumwolle / 17% Polyester / 8% Viskose), (Ash: 82% Baumwolle / 17% Polyester / 1% Viskose)
S, M, L, XL, XXL, 3XL
280 g/m² Promodoro

ASH (HEATHER) | BLACK | BURGUNDY
FIRE RED | FOREST | GRAPHITE (SOLID)
NAVY | NEW LIGHT GREY (SOLID) | ORANGE
ROYAL | SPORTS GREY (HEATHER) | STEEL GREY (SOLID)
WHITE

Elasthan-Bündchen an Ärmeln und Saum | Molton brushed | Gekämmte Baumwolle | Der Schnitt von Schulterpartie und Arm weicht erheblich von der Schnittführung des Vorgängermodells E2199 ab

Farbe	Größen	1	ab 25	ab 250
White	S - XXL	17,27	16,62	15,83
White	3XL	19,83	19,10	18,18
Coloured	S - XXL	18,35	17,67	16,82
Coloured	3XL	21,09	20,31	19,34





BCWU610 | WU610 Open Hem Sweat

80% Baumwolle / 20% Polyester
S, M, L, XL, XXL
280 g/m² B&C

BLACK | HEATHER GREY | NAVY
WHITE

80% ringgesponnene, gekämmte Baumwolle / 20% Polyester | Perfect Sweat Technology: Qualitätsgewebe für optimale Bedruckbarkeit, Tragekomfort und Strapazierfähigkeit | Gerader Schnitt mit Seitenschlitzen unten | Kragen in 1x1 Ripp-Strick mit Elasthan | Seitennähte | B&C Collection ist Mitglied der Fair Wear Foundation

Farbe	Größen	1	ab 30	ab 300
Coloured	S - XXL	23,15	20,66	19,13

SWEAT SHIRTS (BASIC)







L03814 | 03814 Unisex Columbia Crew Neck Sweatshirt

80% Baumwolle / 20% Polyester

XS, S, M, L, XL, XXL, 3XL, 4XL, 5XL

280 g/m² SOL´S

XS, S, M, L, XL, XXL, 3XL, 4XL, 5XL

BLACK | BOTTLE GREEN | FRENCH NAVY | GREY MELANGE | ROYAL BLUE | WHITE

XS, S, M, L, XL, XXL, 3XL

BRIGHT RED | BURGUNDY | CHARCOAL MELANGE | CREAMY BLUE | CREAMY GREEN | CREAMY PINK | KELLY GREEN | LIGHT YELLOW | LILAC | ORANGE

Unisex | Baumwolle / Recyceltes Polyester | Rundhalsausschnitt | Kragen, Ärmelbündchen und Saum gerippt | Nackenband | Eingesetzte Ärmel | Gebürstetes Fleece | Abreißetikett

Farbe	Größen	1	ab 25	ab 250
Coloured	XS - XXL	14,34	12,15	11,36
Coloured	3XL	16,50	13,98	13,07
Coloured	4XL - 5XL	18,15	15,38	14,37





BY173 | BY173 Organic Basic Crew

100% Baumwolle

S, M, L, XL, XXL, 3XL, 4XL, 5XL

300 g/m² Build Your Brand

BLACK | HEATHER GREY

Bio-Baumwolle, innen gebürstet | Regular fit | Rundhals | Breite Rippbündchen und Ripp-Saum

Farbe	Größen	1	ab 30	ab 300
Coloured	S - XXL	26,67	23,93	22,52
Coloured	3XL - 5XL	31,71	28,43	26,76







JH030F | JH030F Women´s AWDis Sweat

80% Baumwolle / 20% Polyester (Heather Grey: 75% Baumwolle / 25% Polyester)

XS, S, M, L, XL, XXL

280 g/m² Just Hoods

ARCTIC WHITE | DEEP BLACK | DUSTY GREEN | DUSTY PINK | HEATHER GREY | NEW FRENCH NAVY

Ringspun-Baumwolle | Klassische Passform | Rundhalsausschnitt | Doppelnähte | Gebürstetes Innenvlies | Gerippte Ärmelabschlüsse und Saum | Weiches Baumwollgewebe | Abreißetikett

Farbe	Größen	1	ab 36	ab 360
Coloured	XS - XXL	13,16	10,88	10,38





P05 | M05 Essential Sweatshirt

80% Baumwolle / 20% Polyester

XS, S, M, L, XL, XXL, 3XL

280 g/m² Mantis

BLACK | BURGUNDY | HEATHER GREY | NATURAL | NAVY | SOFT OLIVE | SOFT PINK

Zertifizierung als Bio-Baumwolle in Arbeit/ recyceltes Polyester (rPET) | Gebürstetes Fleece | Unisex-Style | Eingesetzte Ärmel | Ripp-Strick an Kragen, Bündchen und Saum | Farblich abgestimmtes Fischgrät-Nackenband | Bedruckbarer Einsatz im Nacken | Abreißbares Nackenetikett | Pflegeetikett mit QR-Code zur Rückverfolgung der Lieferkette und Prüfung der positiven Auswirkungen des Kaufs von Biomaterialien | Pflegeetikett aus Bio-Baumwolle

Farbe	Größen	1	ab 20	ab 200
Coloured	XS - 3XL	25,88	22,43	20,76
Heather Grey	XS - 3XL	26,75	23,18	21,47





NET63001 | T63001 Unisex Tiger Cotton Sweatshirt

100% Baumwolle

XS, S, M, L, XL, XXL, 3XL

300 g/m² Tiger Cotton by Neutral

BLACK | NAVY | SPORT GREY

Fairtrade-Baumwolle in Umwandlung | Gekämmte Baumwolle | Fleece mit gebürsteter Rückseite | Rundhalsausschnitt | Raglan-Ärmel | Ripp-Bündchen an Ärmeln und Saum

Farbe	Größen	1	ab 25	ab 250
Coloured	XS - 3XL	26,13	22,40	21,48





JHK320 | SWRA290 Crew Neck Sweatshirt

65% Polyester / 35% Baumwolle (Grey Melange: 61% Baumwolle / 31% Polyester / 8% Viskose), (Ash Melange: 67% Baumwolle / 31% Polyester / 2% Viskose)

XS, S, M, L, XL, XXL, 3XL

290 g/m² JHK

XS, S, M, L, XL, XXL, 3XL

BLACK | BOTTLE GREEN | GREY MELANGE | KELLY GREEN | NAVY | ROYAL BLUE

XS, S, M, L, XL, XXL

AQUA | ASH MELANGE | BURGUNDY | DARK GREY MELANGE | FOREST GREEN | GOLD | GRAPHITE | KHAKI | ORANGE | PINK | PURPLE | RASPBERRY | RED | SKY | WHITE

Doppelnähte an Hals, Ärmelbündchen und Bund | Lycra-Strick an Kragen, Ärmelbündchen und Bund

Farbe	Größen	1	ab 25	ab 250
Coloured	XS - XL	12,44	10,79	10,11
Coloured	XXL - 3XL	12,69	11,00	10,32



JH230 | JH230 Organic Sweat

80% Baumwolle / 20% Polyester (Heather Grey: 75% Baumwolle / 25% Polyester)

XS, S, M, L, XL, XXL

280 g/m² Just Hoods

ARCTIC WHITE | BABY PINK | BOTTLE GREEN | BURGUNDY | CHARCOAL (HEATHER) | DEEP BLACK | FIRE RED | HEATHER GREY | NEW FRENCH NAVY | ROYAL BLUE

Bio-Baumwolle / recycelter Polyester | Sweater mit Rundhalsausschnitt | Eingesetzte Ärmel | Nackenband | Modische Passform | Gebürstetes Innenvlies | Einfaches Abreißetikett | Zwillingsnadelstich-Detail | Gerippter Kragen, Bündchen und Saum | Weiches Baumwollgewebe sorgt für eine ideale Druckoberfläche

Farbe	Größen	1	ab 36	ab 360
Coloured	XS - XXL	19,92	16,49	15,74

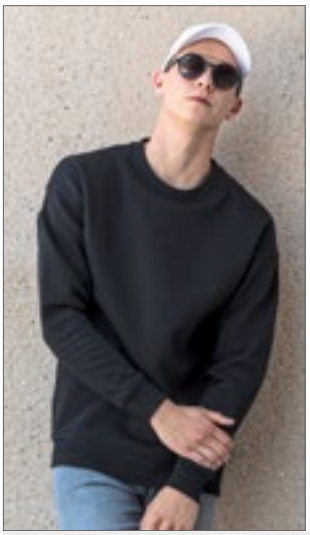

BY075 | BY075 Sweat Crewneck

65% Baumwolle / 35% Polyester

S, M, L, XL, XXL, 3XL, 4XL, 5XL

300 g/m² Build Your Brand

S, M, L, XL, XXL, 3XL, 4XL, 5XL

BARK | BLACK | BURGUNDY | LIGHT ASPHALT

S, M, L, XL, XXL

CHARCOAL (HEATHER) | HEATHER GREY

Neutrales Größenlabel ohne Branding | Für Nackendruck geeignet | Überschnittene Schultern | Nackenband | Ripp-Bündchen am Halsausschnitt | Ripp-Bündchen an Ärmelöffnung und Saum | Halbmond im Nacken | Normal geschnitten

Farbe	Größen	1	ab 30	ab 300
Coloured	S - XXL	20,91	18,75	17,66
Coloured	3XL - 5XL	22,59	20,25	19,07



JHK321 | SWCR275 Unisex Sweatshirt

80% Baumwolle / 20% Polyester (Grey Melange: 73% Baumwolle / 20% Polyester / 7% Viskose)

XS, S, M, L, XL, XXL, 3XL

270 g/m² JHK

BLACK | GREY MELANGE | NAVY | RED | ROYAL BLUE | WHITE

Klassisches Unisex-Sweatshirt mit Rundhalsausschnitt | Kragen, Ärmelabschluss und Bund mit Doppelnaht | Ärmelabschlüsse und unterer Saum in 1x1 Ripp mit Elasthan

Farbe	Größen	1	ab 25	ab 250
Coloured	XS - XL	13,50	11,70	10,97
Coloured	XXL	13,73	11,90	11,16
Coloured	3XL	13,97	12,11	11,34



JN040 | JN040 Round Sweat Heavy

80% Baumwolle / 20% Polyester

S, M, L, XL, XXL, 3XL, 4XL, 5XL

300 g/m² James+Nicholson

AUBERGINE | BLACK | BROWN | CARBON | DARK GREEN | FERN GREEN | GOLD YELLOW | GRAPHITE (SOLID) | GRENADINE | GREY HEATHER | LIGHT BLUE | LIME GREEN | NAVY | ORANGE | PACIFIC | PETROL | RED | ROYAL | SKY BLUE | SUN YELLOW | TOMATO | TURQUOISE | WHITE

Klassisches Komfort Rundhals-Sweatshirt | Hochwertige Sweat-Qualität mit angerauter Innenseite | Gekämmte, ringgesponnene Baumwolle | Klassischer Schnitt mit robusten Kappnähten | Bündchen mit Elasthan | Halbmondbesatz im Nacken, Necktape | 60°C waschbar

Farbe	Größen	1	ab 30	ab 300
White	S - 3XL	17,93	16,73	16,28
White	4XL - 5XL	23,93	22,35	21,75
Coloured	S - 3XL	18,90	17,63	17,18
Coloured	4XL - 5XL	25,28	23,63	22,95













SW298 | SW298 **Best Value Sweat**

80% Baumwolle / 20% Polyester (Sports Grey: 70% Baumwolle / 30% Polyester), (Heather Farben: 50% Baumwolle / 50% Polyester)

XS, S, M, L, XL, XXL

280 g/m² Starworld

BLACK	BLUE HEATHER	BRIGHT RED
BURGUNDY	BURGUNDY HEATHER	CHARCOAL
DARK HEATHER	DEEP NAVY	DEEP ROYAL
INDIGO HEATHER	ORANGE	RACING GREEN
SPORTS GREY (MELANGE)	WHITE	

Obermaterial: 100 % gekämmte Baumwolle | Innen angerautes Fleece | Röhrenförmige Konstruktion | Eingesetzte Ärmel | Doppelnähte | Nackenband | Schwere Ripp-Bündchen an Ärmeln und Saum | Vorgeschrumpft mit Antipilling-Ausstattung | Waschbar bis 40 °C

Farbe	Größen	1	ab 25	ab 250
Coloured	XS - XXL	11,31	10,22	9,68





Neutral® Certified Responsibility™

NEW COLOUR

494

NE63001 | O63001 Unisex Sweatshirt

100% Baumwolle

XS, S, M, L, XL, XXL, 3XL, 4XL, 5XL

300 g/m² Neutral

XS, S, M, L, XL, XXL, 3XL, 4XL, 5XL

BLACK | NAVY | SPORT GREY

XS, S, M, L, XL, XXL, 3XL

ASH GREY | BORDEAUX | BOTTLE GREEN | CHARCOAL
DARK HEATHER | DUSTY INDIGO | DUSTY MINT | DUSTY YELLOW
GREEN | LIGHT BLUE | LIGHT PINK | LIME
MILITARY | ORANGE | PINK | RED
ROYAL | SAND | SAPPHIRE | TEAL
WHITE | YELLOW

Fairtrade-zertifizierte Baumwolle | Gekämmte Bio-Baumwolle | Fleece mit gebürsteter Rückseite | Elasthan-Ripp an Ärmeln und Unterteil

Farbe	Größen	1	ab 25 (4XL ab 10)	ab 250 (4XL ab 100)
Coloured	XS - 3XL	28,41	24,35	23,34
Coloured	4XL - 5XL	34,07	29,19	27,99



Neutral® Certified Responsibility™

NEW COLOUR

NE83001 | O83001 Ladies´ Sweatshirt

100% Baumwolle

XS, S, M, L, XL, XXL

300 g/m² Neutral

BLACK | BORDEAUX | DARK HEATHER | NAVY
RED | SPORT GREY | WHITE

Fairtrade-zertifizierte Baumwolle | Zertifizierte, gekämmte Bio-Baumwolle | Fleece mit gebürsteter Rückseite | Rundhalsausschnitt | Raglan-Ärmel | Ripp-Bündchen an Ärmeln und Saum

Farbe	Größen	1	ab 25	ab 250
Coloured	XS - XXL	28,41	24,35	23,34



Just Hoods AWDis



JH130 | JH130 Graduate Heavyweight Sweat

70% Baumwolle / 30% Polyester (Charcoal (Heather): 55% Polyester / 45% Baumwolle), (Heather Grey: 65% Baumwolle / 35% Polyester)

XS, S, M, L, XL, XXL, 3XL

330 g/m² Just Hoods

ARCTIC WHITE | BURGUNDY | CHARCOAL (HEATHER)
HEATHER GREY | JET BLACK | NEW FRENCH NAVY

Schwerer Sweater | Zwillingsnadelstich-Detail | Raglan-Ärmel | Ärmelbündchen und Saum mit 2x1-Ripp | Weiches Baumwollgewebe sorgt für eine ideale Druckoberfläche | Abreißetikett | WRAP-Zertifizierung

Farbe	Größen	1	ab 36	ab 360
Coloured	XS - XXL	17,67	14,63	13,95
Coloured	3XL	20,75	17,18	16,38



KUSTOM KIT



K302 | KK302 Regular Fit Klassic Sweatshirt Superwash 60° Long Sleeve

65% Polyester / 35% Baumwolle

XS, S, M, L, XL, XXL, 3XL, 4XL

280 g/m² Kustom Kit

BLACK | DARK GREY MARL | NAVY

Farblich angepasstes Nackenband | Versiegelte Schulternähte | Abgesetzte, doppellagige Ärmelbündchen und Einfassung | Doppelnähte an Armlöchern, Schultern und um die Armlöcher herum | Heraustrennbares Etikett | Anhänger mit Aufdruck Superwash® 60°

Farbe	Größen	1	ab 25 (4XL ab 10)	ab 250 (4XL ab 100)
Coloured	XS - 3XL	17,10	15,38	14,61
Coloured	4XL	17,10	15,38	14,61



Tee Jays



TJ5100 | 5100 Power Sweatshirt

70% Baumwolle / 30% Polyester

XS, S, M, L, XL, XXL, 3XL, 4XL, 5XL

280 g/m² Tee Jays

BLACK | DARK GREY (SOLID) | FOREST GREEN
NAVY | RED

70% Bio-Baumwolle / 30% Polyester | Hochwertiges Bio-Sweatshirt aus langfaserigem Baumwoll-/Polyester-Mischgewebe in schlichtem, skandinavischen Design | Das Gewebe ist glatt und weich und damit ideal zum Bedrucken und Besticken | Doppelt gefärbt | Elasthan in allen Rippen für bessere Stabilität | Innen angeraut | Abreißbares Nackenetikett | Waschbar bis 60 °C

Farbe	Größen	1	ab 20 (3XL ab 10)	ab 200 (3XL ab 100)
Coloured	XS - XXL	22,25	20,43	19,82
Coloured	3XL - 5XL	23,75	21,80	21,14

Mehr Artikel sind online verfügbar.







TJ5429 | 5429 Heavy Sweatshirt

70% Baumwolle / 30% Polyester
S, M, L, XL, XXL, 3XL, 4XL, 5XL
310 g/m² Tee Jays

BLACK | DARK GREY (SOLID) | DARK OLIVE
HEATHER GREY | NAVY

Langfaserige, ägyptische Baumwolle | Besonders weiche Oberfläche durch 3-Faden-Garn | Ringgesponnene Baumwolle | Elasthan in allen Rippen für bessere Stabilität | Unbedruckt waschbar bis 60 °C | Doppelt gefärbt | Doppelt genäht | Innen angeraut

Farbe	Größen	1	ab 20 (3XL ab 10)	ab 200 (3XL ab 100)
Coloured	S - XXL	27,35	24,95	24,20
Coloured	3XL - 5XL	28,85	26,31	25,52

RY1071 | SU1071 Batian Organic Sweatshirt

60% Baumwolle / 40% Polyester (Heather Grey: 53% Baumwolle / 40% Polyester / 7% Viskose)
XS, S, M, L, XL, XXL, 3XL
310 g/m² Roly Eco

BLACK 02 | HEATHER GREY 58 | LIGHT PINK 48
NAVY BLUE 55 | RED 60 | ROYAL BLUE 05
WHITE 01

Unisex Sweatshirt | Bio-Baumwolle / recycelter Polyester | Kragen, Ärmelbündchen und Bund aus 2x1-Ripp-Strick | Overlocknähte an Schulter, Armloch, Hals, Ärmelbündchen und Taille | Halbmond im Nacken | Herausreißbares Label

Farbe	Größen	1	ab 30	ab 300
Coloured	XS - XXL	16,82	15,05	14,48
Coloured	3XL	18,51	16,56	15,93

HRM902 | 902 Unisex Sweatshirt

80% Baumwolle / 20% Polyester (Grey Melange: 90% Baumwolle / 10% Viskose)
XS, S, M, L, XL, XXL, 3XL, 4XL, 5XL, 6XL
320 g/m² HRM

XS, S, M, L, XL, XXL, 3XL, 4XL, 5XL, 6XL
BLACK | DARK GREY | GREY MELANGE
NAVY | RED | WHITE
XS, S, M, L, XL, XXL, 3XL, 4XL, 5XL
ROYAL BLUE

Besonders robustes, weiches Mischgewebe | Sehr glatte Oberflächenstruktur mit angerauter Innenseite | Modischer Schnitt (Regular Fit) | Nähte an Schultern, Armausschnitten und Abschlussbündchen sind mit Flatlock-Ziernaht hervorgehoben | Verstärktes, farblich passendes Nackenband | Saum- und Ärmelabschluss aus elastischen 2x2 Ripp-Strick-Bündchen | Einlaufvorbehandelt und Anti-Pilling | Waschbar bis 60 °C und für Industriewäsche geeignet | BSCI zertifizierte Produktion

Farbe	Größen	1	ab 26 (XXL ab 20)	ab 260 (XXL ab 200)
Coloured	XS - XL	22,28	21,17	20,06
Coloured	XXL	22,28	21,17	20,06
Coloured	3XL - 6XL	26,28	24,98	23,66







Z262N | R-262M-0 The Authentic Sweat

80% Baumwolle / 20% Polyester, Oberstoff: 100% Baumwolle
XS, S, M, L, XL, XXL, 3XL, 4XL
280 g/m² Russell

XS, S, M, L, XL, XXL, 3XL, 4XL
BLACK | FRENCH NAVY | LIGHT OXFORD (HEATHER)
XS, S, M, L, XL, XXL, 3XL
BOTTLE GREEN | BRIGHT ROYAL | BURGUNDY
CLASSIC RED | CONVOY GREY (SOLID) | FUCHSIA
WHITE

Gekämmte, ringgesponnene Baumwolle | 3-lagiger Sweatshirt-Stoff | Angesetzte Ärmel | Gerader Schnitt für ein zeitgemäßes Erscheinungsbild | Saum und Bündchen weiter geschnitten | Schlankere Schulterpartie und Ärmel | Decknähte an Armausschnitten, Bündchen und Saum | Nackenband in Fischgrätoptik | Seitennähte für optimale Passform | Luxuriöses Material

Farbe	Größen	1	ab 36	ab 360
Coloured	XS - XXL	16,82	15,14	13,89
Coloured	3XL - 4XL	19,34	17,40	15,96

Z762 | R-762M-0 Classic Sweatshirt

50% Baumwolle / 50% Polyester (Light Oxford: 53% Polyester / 47% Baumwolle)
XS, S, M, L, XL, XXL, 3XL, 4XL
295 g/m² Russell

XS, S, M, L, XL, XXL, 3XL, 4XL
BOTTLE GREEN | BRIGHT ROYAL | FRENCH NAVY
XS, S, M, L, XL, XXL
BLACK | BRIGHT RED | BURGUNDY
CLASSIC RED | LIGHT OXFORD (HEATHER)

Gekämmte, ringgesponnene Baumwolle | Innen angeraut | Schlauchwarenausführung für hohe Formbeständigkeit | Fleckenabweisende SpotShield™ -Beschichtung zum Schutz des Materials | Gerippte Einfassung mit Elasthan an Bund und Ärmelbündchen | Nackenband in Fischgrätoptik | Decknahteinfassung am Ärmelansatz

Farbe	Größen	1	ab 36	ab 360
Coloured	XS - XXL	15,15	13,64	12,51
Coloured	3XL - 4XL	16,35	14,72	13,50

E2049N | 2049 New Polo Sweater

100% Baumwolle
S, M, L, XL, XXL, 3XL
320 g/m² Promodoro

BLACK | NAVY

Sweatshirt mit Polokragen | Elasthan-Bündchen an Ärmeln und Saum | Molton brushed | Nackenband | Knopfleiste mit drei Knöpfen Ton-in-Ton | Ringgesponnene, gekämmte Baumwolle | Der Schnitt von Schulterpartie und Arm weicht erheblich von der Schnittführung des Vorgängermodells E2049 ab

Farbe	Größen	1	ab 20 (3XL ab 15)	ab 200 (3XL ab 150)
Coloured	S - XXL	31,46	30,24	29,09
Coloured	3XL	36,17	34,79	33,44



SOL'S
the fair spirit











L02990 | 02990 Men´s Sully Sweat

Außen: 100% Baumwolle, Innen: 80% Baumwolle / 20% Polyester (Heather Oxblood, Heather Denim, Charcoal Melange: 60% Baumwolle / 40% Polyester), (Grey Melange: 75% Baumwolle / 20% Polyester / 5% Viskose), (Ash: 79% Baumwolle / 20% Polyester / 1% Viskose)

XS, S, M, L, XL, XXL, 3XL

280 g/m² SOL´S

ASH (HEATHER)	BLACK	CHARCOAL MELANGE	CREAMY BLUE
CREAMY PINK	FRENCH NAVY	GREY MELANGE	HEATHER DENIM
HEATHER OXBLOOD	RED	ROYAL BLUE	WHITE

Fleece-Material mit geringer Schrumpfung; 80% Ringspun-Baumwolle / 20% Polyester; angerautes Futter; Außen: 100% Baumwolle | Rundhals mit gesticktem V-Einsatz | 2 x 2 gerippte Ärmelabschlüsse, Kragen und Saum | Eingesetzte Ärmel | Geschnitten und genäht | Halbmondpasse auf der Krageninnenseite | Nackenband | Kein Label

Farbe	Größen	1	ab 25	ab 250
Coloured	XS - XXL	18,57	15,74	14,72
Coloured	3XL	20,42	17,30	16,17

L03104 | 03104 Women´s Round Neck Sweatshirt Sully

80% Baumwolle / 20% Polyester, Außen: 100% Baumwolle (Charcoal Melange, Heather Oxblood, Heather Denim: 60% Baumwolle / 40% Polyester), (Grey Melange: 75% Baumwolle / 20% Polyester / 5% Viskose), (Ash: 79% Baumwolle / 20% Polyester / 1% Viskose)

XS, S, M, L, XL, XXL

280 g/m² SOL´S

BLACK	CREAMY BLUE	CREAMY PINK	FRENCH NAVY
HEATHER ASH	HEATHER CHARCOAL MELANGE	HEATHER DENIM	HEATHER GREY MELANGE
HEATHER OXBLOOD	HEATHER PINK	RED	ROYAL BLUE
WHITE			

LSF (Low Shrinkage Fabric) Fleece 280 | 80% ringgesponnene Baumwolle / 20% Polyester, angeraute Innenseite; Außenmaterial: 100% Baumwolle | Nackenband | Rundhals mit gesticktem V-Einsatz | 2 x 2 gerippte Ärmelabschlüsse, Kragen und Saum | Eingesetzte Ärmel | Geschnitten und genäht | Halbmondförmiger Innenkragen

Farbe	Größen	1	ab 25	ab 250
Coloured	XS - XXL	18,57	15,74	14,72

Mehr Artikel sind online verfügbar.







RY1077 | SU1077 **Etna Sweatshirt**

60% Baumwolle / 40% Polyester (Heather Grey: 85% Baumwolle / 15% Viskose)

S, M, L, XL, XXL

300 g/m² Roly

BURGUNDY 64/HEATHER BURGUNDY 238 | EBONY 231/HEATHER EBONY 237 | LIGHT GREY HEATHER 259/GREY 58 | NAVY BLUE 55/HEATHER NAVY BLUE 247

French Terry | Halsbündchen, Ärmel- und Abschlussbündchen und Rückenteil in 2x1 Ripp-Stick | Bündchen mit asymmetrischem Schnitt | Seitenschlitze und verlängertes Rückenteil | Herausreißbares Label

Farbe	Größen	1	ab 30	ab 300
Coloured	S - XXL	13,59	12,17	11,70







SFM525 | SF525 **Unisex Slim Fit Sweat**

60% Baumwolle / 40% Polyester (Heather Grey: 75% Baumwolle / 20% Polyester / 5% Viskose)

XXS, XS, S, M, L, XL, XXL

250 g/m² SF Men

BLACK | HEATHER GREY | NAVY

Abreißetikett | Seitliche Einsätze mit Ösen-Detail | Halsausschnitt, Saum und Ärmelabschlüsse in Ripp-Optik | Raglan-Ärmel | Ton-in-Ton Ziernahtdetail | Innen angerautes Sweat-Material

Farbe	Größen	1	ab 12 (XS ab 24)	ab 120 (XS ab 240)
Coloured	XXS - XXL	20,15	16,56	15,92
Coloured	XS - XL	20,15	16,56	15,92







SF513 | SK513 **Women´s Slounge Sweat**

100% Baumwolle (Heather Grey: 85% Baumwolle / 15% Viskose)

S, M, L, XL

250 g/m² SF Women

BLACK | HEATHER GREY

French Terry | Bequemer Schnitt mit weitem Ausschnitt und Raglan-Ärmeln | Gerippte Bündchen und Doppelnaht am Kragen | Abreißetikett

Farbe	Größen	1	ab 24	ab 240
Coloured	S - XL	24,65	20,27	19,46



RY1111 | SU1111 **Women´s Annapurna Sweatshirt**

100% Baumwolle (Heather Grey: 85% Baumwolle / 15% Viskose)

S, M, L, XL, XXL

260 g/m² Roly

BLACK 02 | HEATHER GREY 58 | NAVY BLUE 55 | RED 60 | ROSETTE 78 | WHITE 01

French Terry | Slub Garn | 2x2 Ripp-Strick an Kragen, Ärmelbündchen und Saum | Verstärktes Nackenband | Herausreißbares Label

Farbe	Größen	1	ab 30	ab 300
Coloured	S - XXL	13,02	11,64	11,21





RY1104 | SU1104 **Men´s Annapurna Sweatshirt**

100% Baumwolle (Heather Grey: 85% Baumwolle / 15% Viskose)

S, M, L, XL, XXL

260 g/m² Roly

BLACK 02 | DENIM BLUE 86 | HEATHER GREY 58 | NAVY BLUE 55 | RED 60

French Terry | Slub Garn | Raglan-Ärmeln | 1x1 Ripp-Strick an Kragen, Ärmelbündchen und Saum | Verstärktes Nackenband | Herausreißbares Label

Farbe	Größen	1	ab 30	ab 300
Coloured	S - XXL	13,02	11,64	11,21







JH036 | JH036 **Women´s Fashion Sweat**

80% Baumwolle / 20% Polyester (Charcoal (Heather): 52% Baumwolle / 48% Polyester), (Heather Grey: 75% Baumwolle / 25% Polyester)

XS, S, M, L, XL

280 g/m² Just Hoods

CHARCOAL (HEATHER) | HEATHER GREY | JET BLACK

Zwillingsnadelstich-Detail | Runder U-Ausschnitt | Damenschnitt | Tief angesetzte Ärmel | Gebürstetes Innenvlies | Gerippte Ärmelabschlüsse und Saum | Weiches Baumwollgewebe sorgt für eine ideale Druckoberfläche | Leicht heraustrennbares Etikett zum einfachen Umlabeln

Farbe	Größen	1	ab 24	ab 240
Coloured	XS - XL	17,13	14,18	13,52







BY120 | BY120 **Premium Oversize Crewneck Sweatshirt**

80% Baumwolle / 20% Polyester

S, M, L, XL, XXL

280 g/m² Build Your Brand

BLACK | HEATHER GREY | WHITE

Oversize geschnittener Crewneck | Hoher Baumwollanteil | Breite Ripp-Bündchen am Saum und an den Ärmeln

Farbe	Größen	1	ab 30	ab 300
Coloured	S - XXL	22,59	20,25	19,07



SFM530 | SF530 **Unisex Sustainable Fashion Sweat**

60% Baumwolle / 40% Polyester

XXS, XS, S, M, L, XL, XXL, 3XL

260 g/m² SF Men

BLACK | HEATHER GREY | KHAKI | LIGHT STONE | STONE BLUE

Unisex-Sweat mit relaxter Passform | Regenerierte Baumwolle / recyceltes Polyester | Innen angerautes Sweat-Material | Eingesetzte Ärmel mit überschnittenen Schultern | Droptail-Saum – vorne geschwungen, hinten länger | Rippmaterial an Bündchen und Rundhalsausschnitt | Nackenbesatz- und band in Single-Jersey-Qualität | Ton-in-Ton-Steppnähte | Kein Label | Wiederverschließbare, wiederverwertbare Beutel – zu 100 % aus recyceltem Kunststoff

Farbe	Größen	1	ab 12 (XS ab 24)	ab 120 (XS ab 240)
Black	XXS - 3XL	19,16	15,74	15,12
Black	XS - XL	19,16	15,74	15,12
Coloured	XXS - 3XL	20,15	16,56	15,92
Coloured	XS - XL	20,15	16,56	15,92

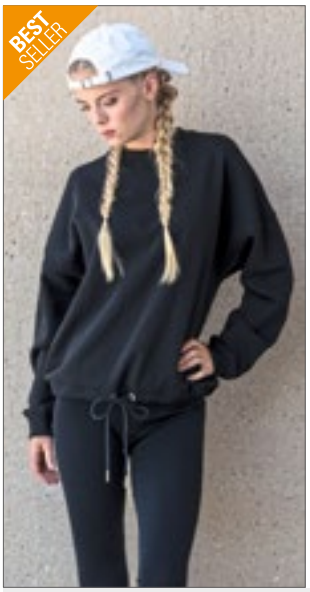





BY058 | BY058 **Ladies´ Oversize Crewneck**

65% Baumwolle / 35% Polyester

XS, S, M, L, XL

250 g/m² Build Your Brand

BLACK | CHARCOAL (HEATHER) | HEATHER GREY

Neutrales Größenlabel ohne Branding | Für Nackendruck geeignet | Überschnittene Schultern | Nackenband | Ripp-Bündchen an Ärmelöffnung und Halsausschnitt | Tunnelzug mit Kordel und Metall-Ösen am Saum | Halbmond im Nacken | Oversized geschnitten

Farbe	Größen	1	ab 30	ab 300
Coloured	XS - XL	18,33	16,43	15,47







BY010 | BY010 **Light Crew Sweatshirt**

100% Baumwolle (Charcoal: 60% Baumwolle / 40% Polyester), (Heather Grey: 90% Baumwolle / 10% Viskose)

XS, S, M, L, XL, XXL

240 g/m² Build Your Brand

BLACK | CHARCOAL (HEATHER) | COBALTBLUE | HEATHER GREY | LIGHT NAVY | ULTRAVIOLETT | WHITE

Gekämmte Baumwolle | Neutrales Größenlabel ohne Branding, für Nackendruck geeignet | Set-In-Ärmel | Modische Overlooknähte an Saum und Ärmel | Crewnecktypischer Kreuzstick am Halsausschnitt | Nackenband | Ripp-Bündchen an Saum, Hals- und Ärmelöffnungen | Halbmond im Nacken | Lang geschnitten

Farbe	Größen	1	ab 50	ab 500
Coloured	XS - XXL	16,64	14,93	14,04





NX9002 | 9002 **Unisex PCH Pullover Crew**

60% Baumwolle / 40% Polyester

XS, S, M, L, XL, XXL, 3XL

250 g/m² Next Level Apparel

HEATHER BAY BLUE (CVC) | HEATHER BLACK (CVC) | HEATHER CARDINAL (CVC) | HEATHER GREY (CVC) | HEATHER MAROON (CVC) | HEATHER MIDNIGHT NAVY (CVC) | HEATHER MILITARY GREEN (CVC) | HEATHER OATMEAL (CVC) | HEATHER TEAL (CVC)

1x1 Ripp an Kragen, Bund und Ärmelabschlüssen | Abreißetikett | Lockere Passform

Farbe	Größen	1	ab 24	ab 240
Coloured	XS - XL	24,24	18,99	18,74
Coloured	XXL	30,00	23,52	23,21
Coloured	3XL	33,21	26,03	25,68

SWEAT SHIRTS (FASHION)







XO1699 | 1699 **Men´s Sweater**

70% Baumwolle / 30% Polyester (Heather Grey: 62% Baumwolle / 33% Polyester / 5% Viskose)

XS, S, M, L, XL, XXL, 3XL

280 g/m² X.O by Promodoro

AZUR BLUE | BLACK | FRENCH NAVY | HEATHER GREY | OLIVE | STEEL GREY (SOLID)

Breite Elasthanbündchen an Ärmeln und Saum | Flatlock-Nähte | Neutrales Größenetikett | Molton-Brushed

Farbe	Größen	1	ab 25 (3XL ab 20)	ab 250 (XXL ab 200)
Coloured	XS - XXL	20,40	19,61	18,86
Coloured	3XL	23,46	22,56	21,69
Heather Grey	XS - XXL	22,82	21,95	21,11
Heather Grey	3XL	26,25	25,23	24,27







XO1790 | 1790 **Women´s Sweater**

70% Baumwolle / 30% Polyester (Heather Grey: 62% Baumwolle / 33% Polyester / 5% Viskose)

XS, S, M, L, XL, XXL, 3XL

280 g/m² X.O by Promodoro

AZUR BLUE | BLACK | FRENCH NAVY | HEATHER GREY | OLIVE | STEEL GREY (SOLID)

Breite Elasthanbündchen an Ärmeln und Saum | Flatlock-Nähte | Neutrales Größenetikett | Leicht tailliert | Molton-Brushed

Farbe	Größen	1	ab 25 (3XL ab 20)	ab 250 (XXL ab 200)
Coloured	XS - XXL	19,04	18,30	17,60
Coloured	3XL	21,89	21,05	20,24
Heather Grey	XS - XXL	21,44	20,61	19,82
Heather Grey	3XL	24,65	23,70	22,79







L03567 | 03567 **Unisex Space Sweatshirt**

80% Baumwolle / 20% Polyester

XXS, XS, S, M, L, XL, XXL, 3XL

280 g/m² SOL´S

BLACK | BLUE | BOTTLE GREEN | BURGUNDY | BURNT ORANGE | CHARCOAL MELANGE | FRENCH NAVY | GREY MELANGE | KHAKI | PALE PINK | RED | WHITE

Fleece 280 | 80% Bio-Baumwolle / 20% recycelter Polyester | 3-Faden-Garn | Innen angeraut | Obermaterial: 100% Baumwolle, Ripp-Stoff: 97% Bio-Baumwolle / 3% Elasthan | Bio-Sweatshirt mit Rundhalsausschnitt | Seitennaht | Raglan-Ärmel | Halbmond im Nackenbereich | Jersey Nackenband | 2 x 2 gerippte Ärmelabschlüsse, Kragen und Saum | Kein Label

Farbe	Größen	1	ab 25	ab 250
Coloured	XXS - XXL	22,47	19,04	17,81
Coloured	3XL	24,74	20,96	19,59







Z260 | R-260M-0 **Authentic Melange Sweat**

75% Baumwolle / 21% Polyester / 4% Viskose, Oberstoff: 100% Baumwolle

XS, S, M, L, XL, XXL, 3XL

280 g/m² Russell

BRICK RED MELANGE | BURGUNDY MELANGE | INDIGO MELANGE | OCEAN MELANGE

Gekämmte, ringgesponnene Baumwolle | Gerader Schnitt für ein zeitgemäßes Erscheinungsbild | Halbmond im Nackenbereich | Größenetikett im Nacken | Modischer V-Einsatz mit dekorativer Naht am Kragen | Nackenband | Modisch vorverlegte Schulternähte | Seitennähte | Elasthan im Bund und an den Ärmelbündchen

Farbe	Größen	1	ab 24	ab 240
Coloured	XS - 3XL	19,59	17,64	16,19







EA030 | EA030 **Banff Sustainable Sweatshirt**

70% Baumwolle / 30% Polyester

XS, S, M, L, XL, XXL

260 g/m² Ecologie

BLACK | CHARCOAL | HEATHER GREY | INK BLUE | NAVY | RED

70% regenerierte Baumwolle / 30% Polyester | French Terry | Eingesetzte Ärmel | Abgeschrägte Ärmelbündchen | Rundhalsausschnitt | Modische Passform | Gerippter Kragen, Bündchen und Saum | Größenetikett nur für einfaches Rebranding

Farbe	Größen	1	ab 30	ab 300
Coloured	XS - XXL	18,11	14,99	14,30



Just Hoods AWDis





JH093 | JH093 Washed Sweat

55% Baumwolle / 45% Polyester

XS, S, M, L, XL, XXL, 3XL

280 g/m² Just Hoods

WASHED ARCTIC WHITE | WASHED CHARCOAL | WASHED FIRE RED
WASHED JET BLACK | WASHED NEW FRENCH NAVY | WASHED PURPLE
WASHED ROYAL BLUE | WASHED SAPPHIRE BLUE

Gewaschene Optik | Weiche Haptik | Sweatshirt mit Rundhalsausschnitt in Ripp-Optik | Eingesetzte Ärmel | Nackenband | Modische Passform | Weiches Baumwollgewebe sorgt für eine ideale Druckoberfläche | Hauptlabel im Nacken aus Twill | Durch die verwaschene Optik ist jedes Kleidungsstück ein Unikat | Gerippte Ärmelabschlüsse und Saum | Zwillingsnadelstich-Detail

Farbe	Größen	1	ab 24	ab 240
Coloured	XS - 3XL	17,67	14,63	13,95



pure organic RUSSELL





Z208M | R-208M-0 Pure Organic Reservible Sweat

100% Baumwolle

XS, S, M, L, XL, XXL, 3XL

300 g/m² Russell Pure Organic

AQUA | BLACK | BURGUNDY
DARK OLIVE | FRENCH NAVY | NATURAL
STONE | WHITE

Zeitgemäßer Schnitt und modernes Design | Twill-Terry, nicht angeraut | 100% gekämmte, ringgesponnene Bio-Baumwolle | Label-free im Nacken: kleiner Schlitz am inneren Bund versteckt Größen- und Pflege-Etiketten | Ripp-Bündchen und -Bund mit Lycra® | Moderner Aufnäher über Bund | Weicher Griff | Passendes Nackenband in Fischgrät-Optik | Hochwertige Overlock-Verarbeitung beim umgedrehten Tragen des Sweats

Farbe	Größen	1	ab 24	ab 240
Coloured	XS - 3XL	23,22	20,90	19,17



mantis

*SUPERSTAR by mantis





P76 | M76 Men´s Superstar Sweatshirt

80% Baumwolle / 20% Polyester

S, M, L, XL, XXL

330 g/m² Mantis

BLACK | HEATHER GREY MELANGE | SWISS NAVY

Zertifizierung als Bio-Baumwolle in Arbeit | V-Einsatz aus 2x2 Ripp, Ripp-Nackenband | Doppeltes Nackenband | Breiter Ripp an Ärmelbündchen und Saum | Aufhänger im Nacken | Moderner Schnitt | Ripp-Einsatz an der Seite | Überall Flatlock-Nähte | Raglan-Ärmel

Farbe	Größen	1	ab 20	ab 200
Coloured	S - XXL	23,81	20,63	19,10



JAMES & NICHOLSON





JN8022 | 8022 Men´s Sweat

85% Baumwolle / 15% Polyester

S, M, L, XL, XXL, 3XL, 4XL, 5XL

300 g/m² James+Nicholson

ACID YELLOW | ASH (HEATHER) | BLACK | BLACK HEATHER
BURGUNDY MELANGE | CARMINE RED MELANGE | COBALT | GLACIER MELANGE
GRAPHITE (SOLID) | GREY HEATHER | INK MELANGE | LIGHT DENIM MELANGE
LIME GREEN | NAVY | OLIVE | ORANGE
PETROL MELANGE | RED | ROSE MELANGE | ROYAL HEATHER
TURQUOISE | WHITE | WINE

Klassisches Sweatshirt mit Raglanärmeln | Hochwertige French Terry-Qualität, 85% gekämmte, ringgesponnene Bio-Baumwolle | Klassischer Rundhalsausschnitt, Necktape | Kragen und Armbündchen mit Elasthan | Nackenspiegel | Tear off!® - Label

Farbe	Größen	1	ab 30	ab 300
Coloured	S - 3XL	22,80	21,23	20,70
Coloured	4XL - 5XL	24,83	23,18	22,58



JAMES & NICHOLSON





JN8021 | 8021 Ladies´ Sweat

85% Baumwolle / 15% Polyester

XS, S, M, L, XL, XXL, 3XL

300 g/m² James+Nicholson

ACID YELLOW | ASH (HEATHER) | BLACK | BLACK HEATHER
BURGUNDY MELANGE | CARMINE RED MELANGE | COBALT | GLACIER MELANGE
GRAPHITE (SOLID) | GREY HEATHER | INK MELANGE | LIGHT DENIM MELANGE
LIME GREEN | NAVY | OLIVE | ORANGE
PETROL MELANGE | RED | ROSE MELANGE | ROYAL HEATHER
TURQUOISE | WHITE | WINE

Klassisches Sweatshirt mit Raglanärmeln | Hochwertige French Terry-Qualität, 85% gekämmte, ringgesponnene Bio-Baumwolle | Klassischer Rundhalsausschnitt, Necktape | Kragen und Armbündchen mit Elasthan | Nackenspiegel | Tear off!® - Label | Leicht tailliert

Farbe	Größen	1	ab 30	ab 300
Coloured	XS - 3XL	22,80	21,23	20,70



mantis





NEW COLOUR

OEKO-TEX STANDARD 100

P128 | M128 **Flash Dance Sweat**

80% Baumwolle / 20% Polyester (Heather Grey Melange: 85% Baumwolle / 8% Polyester / 7% Viskose)

S, M, L, XL

280 g/m² Mantis

BLACK | HEATHER GREY MELANGE | WHITE

Zertifizierung als Bio-Baumwolle in Arbeit/ Recyceltes Polyester (rPET) | French Terry | Lockere Passform | Ungesäumter Halsausschnitt | Weiter, schulterfreier Ausschnitt | Gerollte Ärmel in ¾-Länge | Gerader Saum | Raglan-Ärmel | Abreißetikett

Farbe	Größen	1	ab 30	ab 300
Coloured	S - XL	19,82	17,18	15,90



BELLA+CANVAS





Label

BL7501 | 7501 **Women´s Sponge Fleece Wide Neck Sweatshirt**

50% Polyester / 37,5% Baumwolle / 12,5% Viskose

S, M, L, XL

280 g/m² Bella

BLACK | CHARCOAL-BLACK TRIBLEND (HEATHER) | GREY TRIBLEND (HEATHER) | NAVY TRIBLEND (HEATHER) | SOLID WHITE TRIBLEND

Gekämmte, ringgesponnene Baumwolle | Lockere Passform | Ärmel und Abschluss mit breiten Ripp-Strick-Bündchen | Vorgewaschener Sponge-Fleece | Seitennähte

Farbe	Größen	1	ab 12	ab 120
Black	S - XL	25,17	21,81	21,26
Coloured	S - XL	26,84	23,25	22,65



Tee Jays





TJ5400 | 5400 **Urban Sweat**

100% Baumwolle (Heather Grey: 80% Baumwolle / 20% Polyester)

S, M, L, XL, XXL, 3XL

320 g/m² Tee Jays

BLACK | HEATHER GREY | NAVY

Gekämmte, ringgesponnene Baumwolle | Modisch lockerer Schnitt | Raglan-Ärmel | Vollzwirn-Ripp | Ungebürstet | Langfaserige, ägyptische Baumwolle | Enzymspülung | Elasthan-Bündchen

Farbe	Größen	1	ab 10	ab 100
Coloured	S - XXL	27,68	25,22	24,47
Coloured	3XL	29,18	26,58	25,79



NEXT LEVEL APPAREL





Label

NX9001 | 9001 **Unisex Fleece Crew Neck With Pocket**

80% Baumwolle / 20% Polyester

XS, S, M, L, XL, XXL, 3XL

250 g/m² Next Level Apparel

BLACK | FOREST GREEN | HEAVY METAL | MAROON | MIDNIGHT NAVY | NATURAL | RED | ROYAL | WHITE

1x1 Ripp an Kragen, Saum und Bündchen | Känguru-tasche an der Vorderseite | Abreißetikett

Farbe	Größen	1	ab 24	ab 240
Coloured	XS - XL	23,58	21,06	18,24
Coloured	XXL	25,58	22,98	19,79
Coloured	3XL	26,93	24,41	20,82



BEST SELLER

BUILD YOUR BRAND





>3XL

BY104 | BY104 **College Sweat Crew**

65% Baumwolle / 35% Polyester

S, M, L, XL, XXL, 3XL, 4XL, 5XL

300 g/m² Build Your Brand

BLACK/WHITE | HEATHER GREY/WHITE | NAVY/WHITE

Stark überschnittene Schultern | Typisches weiches Sweat-Material | Crewneck | Baumwoll-Mix | Ripp-Kragen | Ripp-Bündchen im College-Stil

Farbe	Größen	1	ab 30 (3XL ab 20)	ab 300 (3XL ab 200)
Coloured	S - XXL	19,98	17,93	16,88
Coloured	3XL - 5XL	23,33	20,93	19,70



BUILD YOUR BRAND





>3XL

BY105 | BY105 **Ladies´ College Sweat Crew**

65% Baumwolle / 35% Polyester

XS, S, M, L, XL, XXL, 3XL, 4XL, 5XL

300 g/m² Build Your Brand

BLACK/WHITE | LIGHTROSE/WHITE

Crewneck | Überschnittene Schultern | Bequeme Passform | Baumwoll-Mix | Rippkragen | Rippbündchen im College-Look

Farbe	Größen	1	ab 30	ab 300
Coloured	XS - XL	16,64	14,93	14,04
Coloured	XXL - 5XL	19,98	17,93	16,88







SFM514 | SF514 **Unisex Drop Shoulder Slogan Top**

100% Baumwolle (Heather Grey: 85% Baumwolle / 15% Viskose)
XXS, XS, S, M, L, XL, XXL
220 g/m² SF Men

BLACK | BRIGHT PINK
HEATHER GREY | OXFORD NAVY/WHITE STRIPES
WHITE | WHITE/BLACK STRIPES

Übergroß mit heruntergesetztem Armloch für eine optimale Gestaltungsfläche | Halsausschnitt und Bündchen im Rippenmuster mit Ziernaht | Nackenband und Seitenschlitze | Gerade Vorderseite, gesenkter Rückensaum | Entfernbares SF (Skinnifit) Label | Verwaschene Optik

Farbe	Größen	1	ab 36	ab 360
Solid Colours	XXS - XXL	21,41	17,58	16,89
Contrast Colours	XXS - XXL	22,40	18,42	17,69







SFM523 | SF523 **Unisex Contrast Sweat**

60% Baumwolle / 40% Polyester
XXS, XS, S, M, L, XL, XXL
250 g/m² SF Men

BLACK/WHITE | NAVY/WHITE

Abreißetikett | Übergroßer Unisex-Sweater mit kontrastfarbenen, gestreiften Ärmeln | Raglan-Ärmel | Gestreiftes Kontrastband aus 100 % Polyester an der Ärmelaußenseite | Polyester-Band ist für Sublimationsdruck geeignet | 1x1 tief gerippter Saum und Ärmelabschluss | Gerippter Ausschnitt | Nackenbesatz und -band aus Single-Jersey

Farbe	Größen	1	ab 12	ab 120
Coloured	XXS - XXL	24,65	20,27	19,46







JH038 | JH038 **Colour Block Sweat**

80% Baumwolle / 20% Polyester (Heather Grey: 75% Baumwolle / 25% Polyester)
XS, S, M, L, XL, XXL
280 g/m² Just Hoods

HEATHER GREY/DEEP BLACK | HEATHER GREY/NEW FRENCH NAVY

Ringspun-Baumwolle | Sweater mit Rundhalsausschnitt | Blockfarben-Design | Moderne Kontrast-Einsätze | Eingesetzte Ärmel | Nackenband | Modische Passform | Gebürsteter Innenfleece | Abreißetikett | Zwillingsnadelstich-Detail | Gerippter Kragen, Bündchen und Saum | Weiches Baumwollgewebe

Farbe	Größen	1	ab 24	ab 240
Coloured	XS - XXL	15,33	12,68	12,11







RG527 | TRF527 **Men´s Contrast Crew Sweat**

100% Polyester
XS, S, M, L, XL, XXL, 3XL, 4XL
180 g/m² Regatta Contrast Collection

BLACK/CLASSIC RED | NAVY/NEW ROYAL

Rückenteil aus aufgerautem Gewebe aus 100 % Polyester | Doppellagiges Gewebe an den Schultern für mehr Komfort und Stabilität | Hals, Bündchen und Saum gerippt

Farbe	Größen	1	ab 16	ab 160
Coloured	XS - 4XL	18,08	16,43	15,30







JH033 | JH033 **Baseball Sweat**

80% Baumwolle / 20% Polyester (Charcoal (Heather): 52% Baumwolle / 48% Polyester), (Heather Grey: 75% Baumwolle / 25% Polyester)
S, M, L, XL, XXL
280 g/m² Just Hoods

ARCTIC WHITE/JET BLACK | BURGUNDY/CHARCOAL (HEATHER)
CHARCOAL (HEATHER)/JET BLACK | HEATHER GREY/JET BLACK
JET BLACK/FIRE RED | OXFORD NAVY/HEATHER GREY

Gerippter Rundhalsausschnitt | Stylischer Retro-Schnitt | Kontrastfarbene Raglan-Ärmel | Gebürstetes Innenvlies | Gerippte Ärmelabschlüsse und Saum | Weiches Baumwollgewebe sorgt für eine ideale Druckoberfläche | Leicht heraustrennbares Etikett zum einfachen Umlabeln | Worldwide Responsible Accredited Production (WRAP)-zertifizierte Produktion

Farbe	Größen	1	ab 24	ab 240
Coloured	S - XXL	17,67	14,63	13,95







BY076 | BY076 **Raglan Crewneck**

65% Baumwolle / 35% Polyester
S, M, L, XL, XXL
250 g/m² Build Your Brand

BLACK/CHARCOAL (HEATHER) | CHARCOAL (HEATHER)/BLACK
HEATHER GREY/BLACK

Neutrales Größenlabel ohne Branding | Für Nackendruck geeignet | Raglan-Ärmel | Nackenband | Ripp-Bündchen am Halsausschnitt | Ripp-Bündchen an Ärmelöffnung und Saum | Halbmond im Nacken | Normal geschnitten

Farbe	Größen	1	ab 30	ab 300
Coloured	S - XXL	19,98	17,93	16,88





NP301 | IND30RC **Men´s Lightweight Fitted Raglan Crew**

55% Baumwolle / 45% Polyester
XS, S, M, L, XL, XXL
230 g/m² Independent

BLACK	CHARCOAL HEATHER
CHARCOAL HEATHER/BLACK	CLASSIC NAVY HEATHER
GREY HEATHER	GUNMETAL HEATHER
GUNMETAL HEATHER/BLACK	GUNMETAL HEATHER/CHARCOAL HEATH
GUNMETAL HEATHER/CLASSIC NAVY HEATHER	GUNMETAL HEATHER/ROYAL HEATHER

Fleece aus Baumwoll-Polyester-Gemisch | Raglan-Ärmel | Alle Nähte in Spaltstich-Doppelnaht-Ausführung | Twill-Nackenband | 1x1 Ripp an Kragen, Ärmelabschlüssen und Bund | Schlanke Passform | Amerikanische Größen, Artikel fällt sehr groß aus

Farbe	Größen	1	ab 24	ab 240
Coloured	XS - XL	5,10	4,95	4,80
Coloured	XXL	5,55	5,40	5,25







MY510 | MY510 **my mate - Men´s Crew Neck Sweat**

80% Baumwolle / 20% Polyester (Heather Farben: 60% Baumwolle / 40% Polyester), (Heather Grey: 85% Baumwolle / 15% Viskose)
S, M, L, XL, XXL, 3XL
300 g/m² Miners mate

BLACK/HEATHER BLACK	BURGUNDY/HEATHER BURGUNDY
GREY SOLID/HEATHER GREY	HEATHER GREY/GREY SOLID
NAVY/HEATHER NAVY	OLIVE/HEATHER OLIVE

Ringgesponnene Baumwolle | Modern Fit | Rundhalsausschnitt | Halsausschnitt, Ärmelabschlüsse und Bund aus 2x1 Ripp-Strick | Nackenband | Raglan-Ärmel | Seitennähte | Neutrales Größenetikett im Kragen, seitlich versetzt | Entfernbares miners mate-Etikett | Einlaufvorbehandelt | Enzym- und silikongewaschen

Farbe	Größen	1	ab 25	ab 250
Coloured	S - 3XL	27,86	24,83	23,13







MY520 | MY520 **my mate - Ladies´ Crew Neck Sweat**

80% Baumwolle / 20% Polyester (Heather Farben: 60% Baumwolle / 40% Polyester), (Heather Grey: 85% Baumwolle / 15% Viskose)
XS, S, M, L, XL, XXL
300 g/m² Miners mate

BLACK/HEATHER BLACK	BURGUNDY/HEATHER BURGUNDY
GREY SOLID/HEATHER GREY	HEATHER GREY/GREY SOLID
NAVY/HEATHER NAVY	OLIVE/HEATHER OLIVE

Ringgesponnene Baumwolle | Modern Fit | Rundhalsausschnitt | Halsausschnitt, Ärmelabschlüsse und Bund aus 2x1 Ripp-Strick | Nackenband | Raglan-Ärmel | Seitennähte | Neutrales Größenetikett im Kragen, seitlich versetzt | Entfernbares miners mate-Etikett | Einlaufvorbehandelt | Enzym- und silikongewaschen

Farbe	Größen	1	ab 25	ab 250
Coloured	XS - XXL	27,86	24,83	23,13







SFM520 | SF520 **Unisex Washed Tour Sweat**

100% Baumwolle
XXS, XS, S, M, L, XL, XXL
250 g/m² SF Men

WASHED BLACK

French Terry | Abreißetikett | Unisex-Pullover in Übergröße mit Rundhalsausschnitt, angesetzten Ärmeln und nach vorne gerichteter Schulternaht im Washed-Look | Gerippter Ausschnitt, Bund und Saum mit Stretch | Doppelnähte an Armausschnitt | Absteppnähte an Bund und Saum | Durch die verwaschene Optik ist jedes Kleidungsstück ein Unikat | Optik kann sich nach Waschung weiter ändern und den Stil so zusätzlich prägen

Farbe	Größen	1	ab 6 (XS ab 24)	ab 60 (XS ab 240)
Washed Black	XXS	21,41	17,58	16,89
Washed Black	XS - XXL	21,41	17,58	16,89







BY110 | BY110 **Camo Crewneck**

60% Baumwolle / 40% Polyester
S, M, L, XL, XXL, 3XL, 4XL, 5XL
250 g/m² Build Your Brand

OLIVE CAMO

Hochwertige, gekämmte Baumwolle | Lang geschnitten | Modische Overlocknähte | Crewnecktypischer Kreuzstick am Halsausschnitt | Breite Ripp-Bündchen am Saum und den Ärmelabschlüssen

Farbe	Größen	1	ab 40 (3XL ab 30)	ab 400 (3XL ab 300)
Olive Camo	S - XXL	21,68	19,43	18,29
Olive Camo	3XL - 5XL	25,02	22,43	21,12







L466 | 11313 **Men´s Rugbyshirt Pack**

100% Baumwolle
S, M, L, XL, XXL
280 g/m² SOL´S

BLACK/WHITE	NAVY/WHITE
ROYAL BLUE/WHITE	SKY BLUE/WHITE
WHITE/WHITE	

Halbgekämmte Ringspun-Baumwolle | Kragen und Knopfleiste aus weißen Baumwoll-Twill | Verstärkendes Nackenband | Weiße Gummiknöpfe | Elasthan-Ripp-Bündchen

Farbe	Größen	1	ab 50	ab 500
Coloured	S - XXL	28,74	24,36	22,77

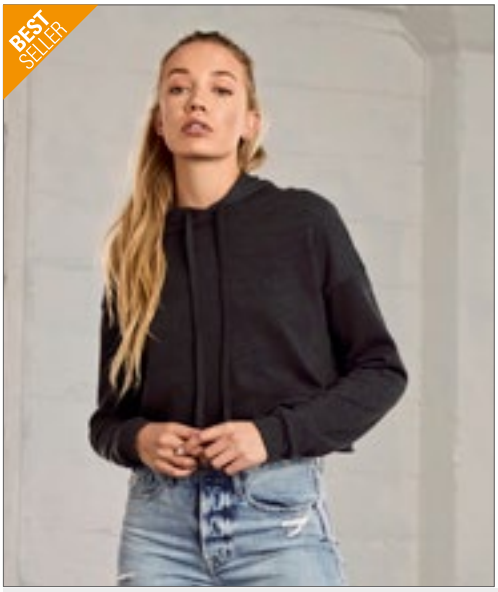

BELLA+CANVAS



BL7502 | 7502 **Women´s Cropped Fleece Hoodie**

52% Baumwolle / 48% Polyester
S, M, L, XL
220 g/m² Bella

BLACK | DARK GREY HEATHER | HEATHER DUST | MILITARY GREEN | PEACH | STORM

52% gekämmte und ringgesponnene Airlume-Baumwolle / 48% Polyester-Fleece | Mit Seitennaht | Farblich abgestimmter Kordelzug | Ungesäumt | Abfallende Schulterpartie | Kurz geschnitten | Gerippte Ärmelabschlüsse | Abreißetikett | Einlaufvorbehandelt

Farbe	Größen	1	ab 12	ab 120
Coloured	S - XL	26,84	23,25	22,65



BELLA+CANVAS



BL7503 | 7503 **Women´s Cropped Crew Fleece**

52% Baumwolle / 48% Polyester
S, M, L, XL
220 g/m² Bella

BLACK | BRICK | DEEP HEATHER | DUSTY BLUE | MAUVE | NAVY

52% gekämmte und ringgesponnene Airlume-Baumwolle / 48% Polyester-Fleece | Mit Seitennaht | Ungesäumt | Abfallende Schulterpartie | Kurz geschnitten | Gerippte Ärmelabschlüsse | Abreißetikett | Einlaufvorbehandelt

Farbe	Größen	1	ab 12	ab 120
Coloured	S - XL	26,84	23,25	22,65

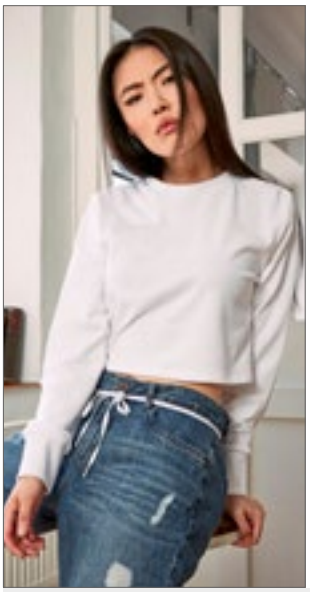



BY131 | BY131 **Ladies´ Terry Cropped Crew**

100% Baumwolle
XS, S, M, L, XL, XXL, 3XL, 4XL, 5XL
240 g/m² Build Your Brand

BLACK | WHITE

Loose Terry | Lässiges bauchfreies Shirt | Breite Ärmelbündchen

Farbe	Größen	1	ab 50	ab 500
Coloured	XS - XL	12,47	11,18	10,52
Coloured	XXL - 5XL	13,29	11,93	11,22





JH035 | JH035 **Women´s Cropped Sweat**

80% Baumwolle / 20% Polyester (Heather Grey: 75% Baumwolle / 25% Polyester)
XXS, XS, S, M, L, XL
280 g/m² Just Hoods

ARCTIC WHITE | DEEP BLACK | DUSTY PINK | HEATHER GREY

Ringspun-Baumwolle | Lockerer Damenschnitt | Rundhalsausschnitt | Kurzer Schnitt mit verlängertem Schulterärmel | Doppelnähte | Ungesäumt mit Deckstich | Gebürsteter Innenfleece | Gerippter Kragen und Saum | Weiches Baumwollgewebe | Abreißetikett

Farbe	Größen	1	ab 24	ab 240
Coloured	XXS - XL	13,50	11,18	10,67

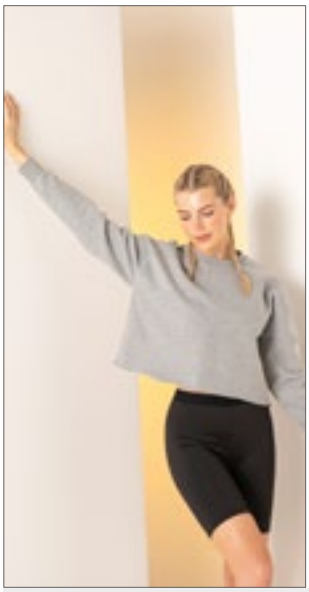



SF515 | SK515 **Women´s Cropped Slounge Sweat**

80% Baumwolle / 20% Polyester (Heather Grey: 70% Baumwolle / 30% Polyester)
XS, S, M, L, XL
280 g/m² SF Women

BLACK | HEATHER GREY

Übergroßer, kurz geschnittener Sweater mit unversäubertem Saum | Eingesetzte Ärmel mit überschnittenen Schultern | Halsausschnitt und Bündchen doppelt gerippt | Single-Jersey Nackenband | Gebürstete Rückseite | Abreißetikett

Farbe	Größen	1	ab 24	ab 240
Coloured	XS - XL	16,32	13,41	12,89

Mehr Artikel sind online verfügbar.

SWEAT SHIRTS (CROPPED)









JH037 | JH037 **Women´s Cropped 1/4 Zip Sweat**

80% Baumwolle / 20% Polyester

XXS, XS, S, M, L, XL

280 g/m² Just Hoods

ARCTIC WHITE | DEEP BLACK | DUSTY ROSE | LAVENDER | SKY BLUE

Ringspun-Baumwolle | Normale Passform | Trichterkragen | 1/4-Reißverschluss | Kurzer Schnitt | Elastischer Saum | Gebürstetes Innenvlies | Gerippte Ärmelabschlüsse | Weiches Baumwollgewebe | Abreißetikett

Farbe	Größen	1	ab 24	ab 240
Coloured	XXS - XL	17,67	14,63	13,95









JH016 | JH016 **Women´s Cropped Hoodie**

80% Baumwolle / 20% Polyester (Heather Grey: 75% Baumwolle / 25% Polyester)

XXS, XS, S, M, L, XL

280 g/m² Just Hoods

ARCTIC WHITE | DUSTY PINK | HEATHER GREY | JET BLACK

Lockerer Damenschnitt | Kurzer Schnitt mit verlängertem Schulterärmel | Känguru-tasche | Zwillingsnadelstich-Detail | Ungesäumt mit Deckstich | Gebürstetes Innenvlies | Doppellagige Kapuze | Flache Zugkordeln | Weiches Baumwollgewebe sorgt für eine ideale Druckoberfläche | Abreißetikett | WRAP-Zertifizierung

Farbe	Größen	1	ab 24	ab 240
Coloured	XXS - XL	15,33	12,68	12,11









P140 | M140 **Cropped Hoodie**

80% Baumwolle / 20% Polyester (Heather Grey Melange: 71% Baumwolle / 21% Polyester / 8% Viskose)

XS, S, M, L, XL

280 g/m² Mantis

BLACK | HEATHER GREY MELANGE | SOFT PINK | WHITE

Zertifizierung als Bio-Baumwolle in Arbeit/ Recyceltes Polyester (rPET) | French Terry | Lockere Passform | Kurz geschnitten | Tief angesetzte Ärmel | Extralange Bündchen mit Daumenloch | Extralange Kordeln | 3-teilige, ungefütterte Kapuze | Abreißetikett

Farbe	Größen	1	ab 30	ab 300
Coloured	XS - XL	25,88	22,43	20,76











SF516 | SK516 **Women´s Cropped Slounge Hoody**

80% Baumwolle / 20% Polyester (Heather Grey: 70% Baumwolle / 30% Polyester)

XS, S, M, L, XL

280 g/m² SF Women

BLACK | HEATHER GREY

Gebürstete Rückseite | Abreißetikett | Hoodie mit verkürztem, unversäubertem Saum | Eingesetzte Ärmel mit überschnittenen Schultern | 2 x 2 gerippte Ärmelabschlüsse | Nackenband in Single-Jersey-Qualität

Farbe	Größen	1	ab 24	ab 240
Coloured	XS - XL	17,90	14,72	14,13









JH065 | JH065 **Women´s Fashion Cropped Zoodie**

80% Baumwolle / 20% Polyester (Heather Grey: 75% Baumwolle / 25% Polyester)

XXS, XS, S, M, L, XL

280 g/m² Just Hoods

ARCTIC WHITE | DEEP BLACK | DUSTY GREEN | DUSTY PINK | HEATHER GREY

Ringspun-Baumwolle | Lockerer Damenschnitt | Kurzer Schnitt mit verlängertem Schulterärmel | Durchgehender YKK-Reißverschluss aus Metall | Zwillingsnadelstich-Detail | Gerippter Saum und Ärmelbündchen | Gebürstetes Innenvlies | Doppellagige Kapuze | Flache Zugkordeln | Weiches Baumwollgewebe | Einfaches Abreißetikett

Farbe	Größen	1	ab 24	ab 240
Coloured	XXS - XL	19,92	16,49	15,74



FRUIT OF THE LOOM



F382 | 62-032-0 Premium Zip Neck Raglan Sweat

70% Baumwolle / 30% Polyester (Dark Heather Grey: 55% Baumwolle / 45% Polyester)
S, M, L, XL, XXL
280 g/m² (White, Heather Grey: 260 g/m²) Fruit of the Loom

BLACK	BOTTLE GREEN	BURGUNDY
DARK HEATHER GREY	DEEP NAVY	HEATHER GREY
RED	ROYAL BLUE	WHITE

Verdeckter Reißverschluss für bessere Bedruckbarkeit | Kragen mit Single-Jersey Nackenband | Taillen- und Armbund aus Baumwolle/Elasthan Ripp

Farbe	Größen	1	ab 24	ab 240
Coloured	S - XXL	22,34	19,79	18,15



FRUIT OF THE LOOM



F382N | 62-114-0 Classic Zip Neck Sweat

80% Baumwolle / 20% Polyester
S, M, L, XL, XXL, 3XL
280 g/m² (White, Heather Grey: 260 g/m²) Fruit of the Loom

S, M, L, XL, XXL, 3XL

BLACK	DEEP NAVY	

S, M, L, XL, XXL

BOTTLE GREEN	BURGUNDY	HEATHER GREY
RED	ROYAL BLUE	WHITE

Verdeckter Reißverschluss für bessere Bedruckbarkeit | Kragen mit Single-Jersey Nackenband | Bündchen aus Baumwolle/Lycra® Ripp

Farbe	Größen	1	ab 24	ab 240
Coloured	S - XXL	19,59	17,36	15,92
Coloured	3XL	23,61	20,91	19,19



B&C COLLECTION



BCWUI22 | WUI22 Sweat ID.004

80% Baumwolle / 20% Polyester
S, M, L, XL, XXL, 3XL
280 g/m² B&C

BLACK	HEATHER GREY	NAVY
RED	WHITE	

Moderner Schnitt | Hoher Kragen in 1x1 Ripp-Strick mit Elasthan | Verdeckte Verschlussleiste mit farblich abgestimmtem Reißverschluss (kein Hautkontakt mit Reißverschluss) | Ärmelabschlüsse und unterer Saum in 1x1 Ripp mit Elasthan | Eingesetzte Ärmel | Röhrenförmige Konstruktion | Angeraute Fleece-Innenseite | B&C Collection ist Mitglied der Fair Wear Foundation

Farbe	Größen	1	ab 20	ab 200
Coloured	S - XXL	22,74	20,31	18,80
Coloured	3XL	28,46	25,40	23,51



SOL'S the fair spirit



L02088 | 02088 Men´s Zip High Collar Sweatshirt Stan

50% Baumwolle / 50% Polyester
S, M, L, XL, XXL, 3XL
260 g/m² SOL´S

BLACK	BOTTLE GREEN	FRENCH NAVY
GOLD	GREY MELANGE	ORANGE
RED	ROYAL BLUE	WHITE

Ringgesponnene Baumwolle | Reißverschlusskragen | Kontrastierende Blende | Eingesetzte Ärmel | Ripp an Bündchen und Saum | Röhrenförmig

Farbe	Größen	1	ab 30	ab 300
Coloured	S - XXL	19,50	16,64	15,80
Coloured	3XL	22,41	19,13	18,15



Just Hoods AWDis



JH046 | JH046 Sophomore 1/4 Zip Sweat

80% Baumwolle / 20% Polyester (Charcoal (Heather): 52% Baumwolle / 48% Polyester), (Heather Grey: 75% Baumwolle / 25% Polyester)
S, M, L, XL, XXL
280 g/m² Just Hoods

BURGUNDY	CHARCOAL (HEATHER)	FIRE RED
HEATHER GREY	JET BLACK	NEW FRENCH NAVY
SAPPHIRE BLUE		

¼ -Reißverschluss | Metall-YKK-Reißverschluss und -Puller | Gerippte Ärmelabschlüsse und Saum | Gebürstetes Innenvlies | Einfaches Abreißetikett | Weiches Baumwollgewebe sorgt für eine ideale Druckoberfläche

Farbe	Größen	1	ab 24	ab 240
Coloured	S - XXL	20,75	17,18	16,38



RUSSELL



Z270M | R-270M-0 Authentic 1/4 Zip Sweat

Außen: 100% Baumwolle, Innen: 80% Baumwolle / 20% Polyester
XS, S, M, L, XL, XXL, 3XL, 4XL
280 g/m² Russell

BLACK	BURGUNDY	CONVOY GREY (SOLID)
FRENCH NAVY	WHITE	

Zeitgemäßer Schnitt und modernes Design | Feine 100%ige Baumwolloberfläche | Nackenband in Fischgrät-Optik | Schlankere Schulterpartie und Ärmel | Saum und Bündchen weiter geschnitten und mit Elasthan | Decknähte an Armausschnitten, Bündchen und Saum | Seitennähte für optimale Passform | Angerauter Fleece-Stoff | Verdeckter Reißverschluss für vollflächige Veredelung | Abgesetzter Kadettkragen | YKK 1/4-Reissverschluss

Farbe	Größen	1	ab 24	ab 240
Coloured	XS - XXL	26,48	23,84	21,87
Coloured	3XL - 4XL	30,45	27,41	25,14

SWEAT SHIRTS (HALF-ZIP)



promodoro

>3XL

E5052 | 5052 **Unisex Troyer Side Pocket**

68% Baumwolle / 32% Polyester
XS, S, M, L, XL, XXL, 3XL, 4XL, 5XL
325 g/m² Promodoro

BLACK | CHARCOAL (SOLID) | KHAKI | NAVY | NEW LIGHT GREY (SOLID) | STEEL GRAY

Sweatshirt, Molton brushed | Halbmond im Nacken | Ton-in-Ton Reißverschluss am Kragen | Versetzte Seitennaht | Seitentaschen | Elasthanbündchen an Ärmeln und Saum

Farbe	Größen	1	ab 25 (4XL ab 20)	ab 250 (4XL ab 200)
Coloured	XS - XXL	33,50	32,21	30,96
Coloured	3XL	38,52	37,04	35,61
Coloured	4XL	44,30	42,59	40,95
Coloured	5XL	53,16	51,11	49,14



KUSTOM KIT

Label

K335 | KK335 **Regular Fit 1/4 Zip Sweatshirt**

80% Baumwolle / 20% Polyester
XS, S, M, L, XL, XXL
280 g/m² Kustom Kit

BLACK | DARK GREY | NAVY

Herren-Sweatshirt mit 1/4-Reißverschluss vorne und Kadettenkragen | Normale Passform | Gewebtes Klebeband in Eigenfarbe am Nacken innen und an der Rückseite des Reißverschlusses | Versiegelte Schulternähte | Doppelschichtige, gerippte Stulpe mit durchgesteppter Nadel und Schweißnaht mit Doppelnähten | Doppellagiger Kragen | Doppelt genähte Schultern und Armlöcher | Zirkoniumfarbiger Metallreißverschluss und Schieber | Abreißetikett | Verdeckter Reißverschluss für bessere Bedruckbarkeit | Schweißnaht mit Ripp-Einfassung für am Ärmelabschluss für Formwiederherstellung

Farbe	Größen	1	ab 25	ab 250
Coloured	XS - XXL	22,01	19,80	18,81



Tee Jays





TJ5438 | 5438 **Half Zip Sweatshirt**

70% Baumwolle / 30% Polyester
S, M, L, XL, XXL, 3XL
310 g/m² Tee Jays

BLACK | DARK GREY (SOLID) | NAVY

Ringgesponnene Baumwolle | Doppelt gefärbt | Elasthan in allen Rippen für bessere Stabilität | 3-fädiger Stoff für glatte Oberfläche | Gebürstete Rückseite | Waschbar bei 40 Grad

Farbe	Größen	1	ab 10	ab 100
Coloured	S - XXL	34,59	31,52	30,57
Coloured	3XL	36,09	32,88	31,89



promodoro





NEW COLOUR

E5050N | 5050 **Men´s New Troyer Sweater**

100% Baumwolle
S, M, L, XL, XXL, 3XL
320 g/m² Promodoro

ASH (HEATHER) | BLACK | FOREST | GRAPHITE (SOLID) | NAVY | WHITE

Gekämmte Baumwolle | Molton-Velour | Reißverschluss am Kragen | Elasthan-Bündchen an Arm und Saum | Der Schnitt von Schulterpartie und Arm weicht erheblich von der Schnittführung des Vorgängermodells E5050 ab

Farbe	Größen	1	ab 30	ab 300
Coloured	S - XXL	33,50	32,21	30,96
Coloured	3XL	38,52	37,04	35,61



SOL'S the fair spirit





OEKO-TEX® STANDARD 100

L312 | 47300 **Men´s Sweat Shirt Scott 1/4 Zip**

50% Baumwolle / 50% Polyester
S, M, L, XL, XXL, 3XL
280 g/m² SOL´S

BLACK/GREY MELANGE | CHOCOLATE/ROPE | FRENCH NAVY/GREY MELANGE | ROYAL BLUE/GREY MELANGE

Ringspun-Baumwolle | Trucker-Kragen | Gefütterter, kontrastfarbiger Kragen | Elasthan Ripp-Strick an Ärmeln und Bund | Innen angeraut

Farbe	Größen	1	ab 20	ab 200
Coloured	S - XXL	29,36	24,87	23,27
Coloured	3XL	33,78	28,62	26,76









BY084 | BY084 **Merch Hoody**

65% Baumwolle / 35% Polyester

XS, S, M, L, XL, XXL, 3XL, 4XL, 5XL

250 g/m² Build Your Brand

BLACK | WHITE

Entspannter Schnitt | Kängurutasche | Kapuze mit tonalen Strings | Weicher Baumwoll-Mix

Farbe	Größen	1	ab 20	ab 200
Coloured	XS - XXL	18,33	16,43	15,47
Coloured	3XL - 5XL	19,98	17,93	16,88









BY087 | BY087 **Ladies´ Merch Hoody**

65% Baumwolle / 35% Polyester

XS, S, M, L, XL, XXL, 3XL, 4XL, 5XL

250 g/m² Build Your Brand

BLACK

Kängurutasche | Breite Ripp-Bündchen | Kapuze mit tonalen Strings | Schlichtes Design | Weicher Baumwoll-Mix

Farbe	Größen	1	ab 20	ab 200
Black	XS - XL	18,33	16,43	15,47
Black	XXL - 5XL	19,98	17,93	16,88









BY118 | BY118 **Premium Hoody**

80% Baumwolle / 20% Polyester

S, M, L, XL, XXL

280 g/m² Build Your Brand

BLACK | HEATHER GREY

Hoher Baumwollanteil | Hochwertige Metall Details | Klassischer Schnitt | Kängurutasche

Farbe	Größen	1	ab 20	ab 200
Coloured	S - XXL	28,37	25,43	23,94

















NE62101 | O62101 **Unisex Jersey Hoodie**

100% Baumwolle

XS, S, M, L, XL, XXL, 3XL

155 g/m² Neutral

BLACK | BORDEAUX | MILITARY | NAVY | SPORT GREY | WHITE

Fairtrade-zertifizierte Baumwolle | Zertifizierte, gekämmte Bio-Baumwolle | Single-Jersey Strick | Nackenband innen | Doppelt gefütterte Kapuze

Farbe	Größen	1	ab 50	ab 500
Coloured	XS - 3XL	19,50	16,71	16,02









JH008 | JH008 **Heather Hoodie**

52% Baumwolle / 48% Polyester

S, M, L, XL, XXL

225 g/m² Just Hoods

BLACK HEATHER | NAVY HEATHER

Leichtes Kapuzen-Sweatshirt | Schlanke Passform | Leichtes Material für weichen Griff | Doppelnähte | Kängurutasche | Doppellagige Kapuze | Weiße Zugbänder | Gebürstetes Innenvlies | Gerippte Bündchen und Saum | Worldwide Responsible Accredited Production (WRAP)-zertifizierte Produktion | Leicht heraustrennbares Etikett zum einfachen Umlabeln

Farbe	Größen	1	ab 24	ab 240
Coloured	S - XXL	17,13	14,18	13,52









S4200 | ST4200 **Unisex Sweat Hoodie Light**

100% Baumwolle

XS, S, M, L, XL, XXL, 3XL, 4XL

190 g/m² Stedman®

XS, S, M, L, XL, XXL, 3XL, 4XL

BLACK OPAL | NAVY BLUE | REAL GREY

XS, S, M, L, XL, XXL

BRIGHT ROYAL | DEEP BERRY | KIWI GREEN | OCEAN BLUE | ORANGE | SCARLET RED | SWEET PINK

Leichtgewicht mit Komfort - für jede Saison! | 100% Ringspinn-Baumwolle | Raglan-Ärmel | Gebürstete Innenseite | Ärmelbündchen und Saum aus Jacken-Stoff | Ton-in-Ton-Kordel | Seitennähte | Normal Fit | Pflegeetikett in der Seitennaht | Kleines Größenetikett im Nacken

Farbe	Größen	1	ab 24	ab 240
Coloured	XS - XXL	16,13	14,09	13,19
Coloured	3XL - 4XL	19,07	16,70	15,59







S420 | ST4100 Sweat Hoodie Classic

80% Baumwolle / 20% Polyester (Grey Heather: 70% Baumwolle / 20% Polyester / 10% Viskose)
S, M, L, XL, XXL, 3XL
280 g/m² Stedman®

BLACK OPAL | BRIGHT ROYAL | GREY HEATHER
NAVY BLUE | SCARLET RED | WHITE

80% Ringspinn-Baumwolle / 20% Polyester | Gebürstete Innenseite | Fischgrät-Nackenband | Känguru-tasche | Ton-in-Ton-Kordel | Elastische Bündchen an den Ärmeln und am Saum | Seitennähte | Waschbar bis 40 °C

Farbe	Größen	1	ab 36	ab 360
White	S - XXL	22,64	19,82	18,53
White	3XL	25,02	21,90	20,48
Coloured	S - XXL	24,56	21,48	20,09
Coloured	3XL	26,91	23,54	22,02







S421 | ST4110 Sweat Hoodie Classic Women

80% Baumwolle / 20% Polyester (Grey Heather: 70% Baumwolle / 20% Polyester / 10% Viskose)
S, M, L, XL
280 g/m² Stedman®

BLACK OPAL | BRIGHT ROYAL | GREY HEATHER
NAVY BLUE | SCARLET RED | WHITE

80% Ringspinn-Baumwolle / 20% Polyester | Gebürstete Innenseite | Fischgrät-Nackenband | Känguru-tasche | Ton-in-Ton-Kordel | Elastische Bündchen an den Ärmeln und am Saum | Seitennähte | Waschbar bis 40 °C

Farbe	Größen	1	ab 36	ab 360
White	S - XL	22,64	19,82	18,53
Coloured	S - XL	24,56	21,48	20,09





NX9302 | 9302 Unisex PCH Fleece Pullover Hoody

60% Baumwolle / 40% Polyester
XS, S, M, L, XL, XXL, 3XL
250 g/m² Next Level Apparel

HEATHER BLACK (CVC) | HEATHER CARDINAL (CVC) | HEATHER GREY
HEATHER MIDNIGHT NAVY (CVC) | HEATHER MILITARY GREEN (CVC) | HEATHER SLATE BLUE
OATMEAL

1x1 Ripp an Kragen, Saum und Ärmelabschlüssen | Abreißetikett | Leicht | Fronttasche | Passender Kordelzug

Farbe	Größen	1	ab 24	ab 240
Coloured	XS - XL	30,36	23,79	23,48
Coloured	XXL	34,71	27,21	26,84
Coloured	3XL	36,15	28,34	27,96







F430 | 62-140-0 Lightweight Hooded Sweat

80% Baumwolle / 20% Polyester
S, M, L, XL, XXL
240 g/m² Fruit of the Loom

AZURE BLUE | BLACK | BOTTLE GREEN
BURGUNDY | DEEP NAVY | HEATHER GREY
KELLY GREEN | LIGHT GRAPHITE (SOLID) | ORANGE
RED | ROYAL BLUE | WHITE

Lightweight Sweat-Material, unbrushed | Raglan-Ärmel | Kapuze mit gleichfarbiger, flacher Kordel | Kängurutasche vorne | Bündchen aus Baumwolle/ Lycra® Ripp

Farbe	Größen	1	ab 24	ab 240
Coloured	S - XXL	12,90	11,42	10,47







F435 | 62-148-0 Ladies´ Lightweight Hooded Sweat

80% Baumwolle / 20% Polyester
XS, S, M, L, XL, XXL
240 g/m² Fruit of the Loom

AZURE BLUE | BLACK | BOTTLE GREEN
BURGUNDY | DEEP NAVY | FUCHSIA
HEATHER GREY | KELLY GREEN | LIGHT GRAPHITE (SOLID)
ORANGE | RED | ROYAL BLUE
WHITE

Lightweight Sweat-Material, unbrushed | Raglan-Ärmel | Kapuze mit gleichfarbiger, flacher Kordel | Femininer Schnitt durch taillierte Seitennähte | Kängurutasche vorne | Bündchen aus Baumwolle/Lycra® Ripp

Farbe	Größen	1	ab 24	ab 240
Coloured	XS - XXL	12,90	11,42	10,47





NX9303 | 9303 Unisex Fleece Pullover Hoody

80% Baumwolle / 20% Polyester
XS, S, M, L, XL, XXL, 3XL
250 g/m² Next Level Apparel

BLACK | DESERT PINK | FOREST GREEN
HEAVY METAL | MAROON | MIDNIGHT NAVY
MILITARY GREEN | NATURAL | RED
ROYAL | WHITE

1x1 Ripp an Bund und Bündchen | Kapuze mit Jersey-Futter | Flacher Kordelzug in Naturton | Kängurutasche an der Vorderseite | TearAway-Label

Farbe	Größen	1	ab 24	ab 240
Coloured	XS - XL	28,01	25,52	21,66
Coloured	XXL	30,05	27,00	23,24
Coloured	3XL	31,14	28,07	24,08









EA040 | EA040 **Lusaka Sustainable Hoody**

70% Baumwolle / 30% Polyester
XS, S, M, L, XL, XXL
260 g/m² Ecologie

BLACK | CHARCOAL | HEATHER GREY | INK BLUE | NAVY | SAND DUNE | SOFT PEACH

70% regenerierte Baumwolle / 30% Polyester | French Terry | Eingesetzte Ärmel | Abgeschrägte Ärmelbündchen | Kängurutasche an der Vorderseite | Kapuze ohne Kordelzug | Modische Passform | Kragen, Ärmelbündchen und Saum gerippt | Größenetikett nur für einfaches Rebranding









EA041 | EA041 **Corcovado Organic Hoody**

100% Baumwolle (Heather Grey: 90% Baumwolle / 10% Viskose)
XS, S, M, L, XL, XXL
270 g/m² Ecologie

HEATHER GREY | JET BLACK | NAVY

100 % Bio-Baumwolle | Fleece-Innenseite | Angeraute Oberfläche | Eingesetzte Ärmel | Abgeschrägte Ärmelbündchen | Gerippter Kragen, Bündchen und Saum | Nackenband | Kängurutasche an der Vorderseite | Kapuze ohne Kordelzug | Modische Passform | Größenetikett nur für einfaches Rebranding









F421N | 62-152-0 **Premium Hooded Sweat**

70% Baumwolle / 30% Polyester
S, M, L, XL, XXL
280 g/m² (Heather Grey: 260 g/m²) Fruit of the Loom

BLACK | BURGUNDY | CHARCOAL (SOLID) | CLASSIC OLIVE | DEEP NAVY | HEATHER GREEN | HEATHER GREY | HEATHER NAVY | HEATHER RED | HEATHER ROYAL | RED | ROYAL BLUE

Doppelte Kapuze | Gleichfarbige, flache Kordel | Single-Jersey Nackenband | Kängurutasche vorne | Bündchen aus Baumwolle/Elasthan Ripp

Farbe	Größen	1	ab 30	ab 300
Coloured	XS - XXL	21,72	17,99	17,15

Farbe	Größen	1	ab 30	ab 300
Coloured	XS - XXL	27,18	22,49	21,45

Farbe	Größen	1	ab 24	ab 240
Coloured	S - XXL	20,72	18,35	16,83





NEW COLOUR

497

OEKO-TEX® CONFIDENCE IN TEXTILES STANDARD 100 08-5295 Shirley

F421 | 62-208-0 **Classic Hooded Sweat**

80% Baumwolle / 20% Polyester (Dark Heather Grey, Heather Green, Heather Navy, Heather Red, Heather Royal: 60% Baumwolle / 40% Polyester)
S, M, L, XL, XXL, 3XL, 4XL, 5XL
280 g/m² (White: 260 g/m²) Fruit of the Loom

S, M, L, XL, XXL, 3XL, 4XL, 5XL
BLACK | DEEP NAVY | HEATHER GREY

S, M, L, XL, XXL, 3XL
BOTTLE GREEN | BURGUNDY | CLASSIC OLIVE | LIGHT GRAPHITE (SOLID) | RED | ROYAL BLUE

S, M, L, XL, XXL
AZURE BLUE | CHOCOLATE | DARK HEATHER GREY | FUCHSIA | HEATHER GREEN | HEATHER NAVY | HEATHER RED | HEATHER ROYAL | KELLY GREEN | LIGHT PINK | ORANGE | PURPLE | SKY BLUE | SUNFLOWER

S, M, L, XL, XXL, 3XL, 4XL
NAVY | WHITE

Doppellagige Kapuze mit gleichfarbiger Kordel | Kängurutasche vorne | Bündchen aus Baumwolle/Lycra® Ripp

Farbe	Größen	1	ab 24	ab 240
Coloured	S - XXL	15,47	13,70	12,57
Coloured	3XL - 5XL	19,58	17,34	15,92

Mehr Artikel sind online verfügbar.







BCWU02K | WU02K KING Hooded Sweat

80% Baumwolle / 20% Polyester (Heather Grey: 75% Baumwolle / 21% Polyester / 4% Viskose), (Heather Mid Grey: 60% Baumwolle / 40% Polyester)

XS, S, M, L, XL, XXL, 3XL, 4XL

280 g/m² B&C

XS, S, M, L, XL, XXL, 3XL, 4XL

ASPHALT	BLACK PURE	HEATHER GREY
NAVY BLUE	RED	ROYAL
WHITE		

XS, S, M, L, XL, XXL, 3XL

AQUA GREEN	BOTTLE GREEN	DARK CHERRY
GREY FOG	HEATHER MID GREY	KHAKI
MAGENTA PINK	NORDIC BLUE	PURE ORANGE
PURE SKY	RADIANT PURPLE	SOFT ROSE
YELLOW FIZZ		

Unisex | Innen gebürstetes Fleece | Lange Ärmel | Mit Kapuze | Normale Passform | Einlaufvorbehandelte, ringgesponnene gekämmte Baumwolle | Seitennähte | Kapuze mit Single-Jersey-Futter | Flache Zugschnur mit luxuriösen Metallspitzen | Qualitativ hochwertiges, langlebiges Nackenband | Single-Jersey-Halbmond im Rücken | Sehr weiches Gewebe mit Pfirsichhauteffekt aus 100 % Baumwolle (B&C PST-Technologie) | Glatte, weiche und ebene Oberfläche | Weiches Doppel-Satin-Etikett

Farbe	Größen	1	ab 20	ab 200
Coloured	XS - 3XL	24,48	21,87	20,24
Coloured	4XL	30,65	27,33	25,28









BCWW02Q | WW02Q QUEEN Hooded Sweat

80% Baumwolle / 20% Polyester (Heather Grey: 75% Baumwolle / 21% Polyester / 4% Viskose), (Heather Mid Grey: 60% Baumwolle / 40% Polyester)

XS, S, M, L, XL, XXL, 3XL

280 g/m² B&C

XS, S, M, L, XL, XXL, 3XL

ASPHALT	BLACK PURE	HEATHER GREY
NAVY BLUE	RED	ROYAL
WHITE		

XS, S, M, L, XL, XXL

AQUA GREEN	BOTTLE GREEN	DARK CHERRY
GREY FOG	HEATHER MID GREY	KHAKI
MAGENTA PINK	NORDIC BLUE	PURE ORANGE
PURE SKY	RADIANT PURPLE	SOFT ROSE
YELLOW FIZZ		

Innen gebürstetes Fleece | Lange Ärmel | Mit Kapuze | Normale Passform | Einlaufvorbehandelte, ringgesponnene gekämmte Baumwolle | Seitennähte | Kapuze mit Single-Jersey-Futter | Flache Zugschnur mit luxuriösen Metallspitzen | Qualitativ hochwertiges, langlebiges Nackenband | Single-Jersey-Halbmond im Rücken | Sehr weiches Gewebe mit Pfirsichhauteffekt aus 100% Baumwolle (B&C PST-Technologie) | Glatte, weiche und ebene Oberfläche | Weiches Doppel-Satin-Etikett

Farbe	Größen	1	ab 20	ab 200
Coloured	XS - XXL	24,48	21,87	20,24
Coloured	3XL	30,65	27,33	25,28



promodoro





E2181 | 2181 **Women´s Hoody 80/20**

80% Baumwolle / 20% Polyester
XS, S, M, L, XL, XXL, 3XL
280 g/m² Promodoro

BLACK | LIGHT GREY (SOLID) | TURQUOISE

Kängurutasche | Doppelkapuze mit Kordel | Elasthan-Bündchen an Ärmeln und Saum | Figurbetont | Molton brushed | 80% gekämmte Baumwolle / 20% Polyester

Farbe	Größen	1	ab 20 (3XL ab 15)	ab 200 (XXL ab 150)
Coloured	XS - XXL	22,50	21,63	20,81
Coloured	3XL	25,88	24,87	23,93



promodoro





E2180 | 2180 **Men´s Hoody 80/20**

80% Baumwolle / 20% Polyester (Sports Grey: 75% Baumwolle / 17% Polyester / 8% Viskose)
S, M, L, XL, XXL, 3XL, 4XL, 5XL, 6XL, 7XL, 8XL
280 g/m² Promodoro

S, M, L, XL, XXL, 3XL, 4XL, 5XL, 6XL, 7XL, 8XL
BLACK

S, M, L, XL, XXL, 3XL, 4XL, 5XL
NAVY | NEW LIGHT GREY (SOLID) | SPORTS GREY (HEATHER) | WHITE

Kängurutasche | Doppellagige Kapuze mit Kordel | Elasthan-Bündchen an Ärmeln und Saum | Molton brushed | 80% gekämmte Baumwolle / 20% Polyester (Sports Grey: 85% gekämmte Baumwolle / 15% Viskose)

Farbe	Größen	1	ab 20 (3XL ab 15)	ab 200 (3XL ab 150)
Coloured	S - XXL	24,84	23,88	22,97
Coloured	3XL	28,56	27,47	26,40
Coloured	4XL	32,85	31,59	30,38
Coloured	5XL	39,42	37,91	36,44
Black	6XL	43,35	41,69	40,08
Black	7XL	47,70	45,86	44,10
Black	8XL	52,46	50,45	48,51





SOL´S the fair spirit

L02991 | 02991 **Men´s Spencer Sweat**

Außen: 100% Baumwolle, Innen: 80% Baumwolle / 20% Polyester (Heather Oxblood, Heather Denim, Charcoal Melange: 60% Baumwolle / 40% Polyester), (Grey Melange: 75% Baumwolle / 20% Polyester / 5% Viskose), (Ash: 79% Baumwolle / 20% Polyester / 1% Viskose)
XS, S, M, L, XL, XXL, 3XL
280 g/m² SOL´S

ASH (HEATHER)	BLACK	CHARCOAL MELANGE	CREAMY BLUE
CREAMY PINK	FRENCH NAVY	GREY MELANGE	HEATHER DENIM
HEATHER OXBLOOD	RED	ROYAL BLUE	WHITE

Fleece-Material mit geringer Schrumpfung (280); 80% Ringspun-Baumwolle / 20% Polyester; angerautes Futter; Außen: 100% Baumwolle | Kängurutasche an der Vorderseite | Geschnitten und genäht | Gefütterte Kapuze mit Kordelzug | 2 x 2 gerippte Ärmelabschlüsse und Saum | Halbmondpasse auf der Krageninnenseite | Nackenband | Kein Label

Farbe	Größen	1	ab 25	ab 250
Coloured	XS - XXL	24,38	20,64	19,31
Coloured	3XL	26,96	22,83	21,35

L03103 | 03103 **Women´s Hooded Sweatshirt Spencer**

80% Baumwolle / 20% Polyester, Außen: 100% Baumwolle (Charcoal Melange, Heather Oxblood, Heather Denim: 60% Baumwolle / 40% Polyester), (Grey Melange: 75% Baumwolle / 20% Polyester / 5% Viskose), (Ash: 79% Baumwolle / 20% Polyester / 1% Viskose)
XS, S, M, L, XL, XXL
280 g/m² SOL´S

BLACK	CREAMY BLUE	CREAMY PINK	FRENCH NAVY
HEATHER ASH	HEATHER CHARCOAL MELANGE	HEATHER DENIM	HEATHER GREY MELANGE
HEATHER OXBLOOD	RED	ROYAL BLUE	WHITE

Fleece-Material mit geringer Schrumpfung (280) | 80% ringgesponnene Baumwolle / 20% Polyester, angeraute Innenseite; Außenmaterial: 100% Baumwolle | Kängurutasche an der Vorderseite | Geschnitten und genäht | Gefütterte Kapuze mit Kordelzug | 2 x 2 gerippte Ärmelabschlüsse und Saum | Halbmondförmiger Innenkragen | Nackenband

Farbe	Größen	1	ab 25	ab 250
Coloured	XS - XXL	24,38	20,64	19,31





BCWU03W | WU03W #Hoodie

80% Baumwolle / 20% Polyester (Heather Mid Grey, Heather Navy, Heather Asphalt, Heather Red, Heather Dark Green, Heather Royal Blue, Heather Purple: 60% Baumwolle / 40% Polyester), (Heather Grey: 92% Baumwolle / 8% Viskose)

XS, S, M, L, XL, XXL, 3XL, 4XL, 5XL

280 g/m² B&C

XS, S, M, L, XL, XXL, 3XL, 4XL, 5XL

ASPHALT	BLACK PURE	HEATHER GREY
NAVY BLUE	RED	ROYAL
WHITE		

XS, S, M, L, XL, XXL, 3XL

CANDY PINK	DESERT	ELEPHANT GREY
FOREST GREEN	GREY FOG	HAWAIIAN BLUE
HEATHER ASPHALT	HEATHER DARK GREEN	HEATHER MID GREY
HEATHER NAVY	HEATHER PURPLE	HEATHER RED
HEATHER ROYAL BLUE	KELLY GREEN	LAVENDER
LIGHT JADE	MELON ORANGE	MILLENNIAL KHAKI
NUDE	PALE PINK	PALE YELLOW
PINK FIZZ	PURE ORANGE	PURE SKY
RADIANT PURPLE	SAGE	SOLAR YELLOW
WINE		

Unisex | French Terry | Lange Ärmel | Mit Kapuze | Normale Passform | Einlaufvorbehandelte, ringgesponnene Baumwolle | Seitennähte | Einfaches Branding: Kein B&C-Etikett | Innen Halbmond aus Single-Jersey auf Rückseite | Ungebürstete Qualität | Widerstandsfähige Qualität | Weiches Handgefühl | Glatte und ebene Oberfläche | In Seitennaht: Weiches Satin-Etikett

Farbe	Größen	1	ab 20	ab 200
Coloured	XS - 3XL	16,98	15,14	14,03
Coloured	4XL - 5XL	21,26	18,92	17,54







BCWW04W | WW04W Women´s #Hoodie Sweat

80% Baumwolle / 20% Polyester (Heather Mid Grey, Heather Navy, Heather Asphalt, Heather Red, Heather Dark Green, Heather Royal Blue, Heather Purple: 60% Baumwolle / 40% Polyester), (Heather Grey: 92% Baumwolle / 8% Viskose)

XS, S, M, L, XL, XXL, 3XL

280 g/m² B&C

XS, S, M, L, XL, XXL, 3XL

ASPHALT	BLACK PURE	HEATHER GREY
NAVY BLUE	RED	ROYAL
WHITE		

XS, S, M, L, XL, XXL

CANDY PINK	DESERT	ELEPHANT GREY
FOREST GREEN	GREY FOG	HAWAIIAN BLUE
HEATHER ASPHALT	HEATHER DARK GREEN	HEATHER MID GREY
HEATHER NAVY	HEATHER PURPLE	HEATHER RED
HEATHER ROYAL BLUE	KELLY GREEN	LAVENDER
LIGHT JADE	MELON ORANGE	MILLENNIAL KHAKI
NUDE	PALE PINK	PALE YELLOW
PINK FIZZ	PURE ORANGE	PURE SKY
RADIANT PURPLE	SAGE	SOLAR YELLOW
WINE		

French Terry | Lange Ärmel | Mit Kapuze | Normale Passform | Einlaufvorbehandelte, ringgesponnene Baumwolle | Seitennähte | Einfaches Branding: Kein B&C-Etikett | Innen Halbmond aus Single-Jersey auf Rückseite | Ungebürstete Qualität | Widerstandsfähige Qualität | Weiches Handgefühl | Glatte und ebene Oberfläche | In Seitennaht: Weiches Satin-Etikett

Farbe	Größen	1	ab 20	ab 200
Coloured	XS - XXL	16,98	15,14	14,03
Coloured	3XL	21,26	18,92	17,54









BCWU33B | WU33B Organic Hooded Sweat

80% Baumwolle / 20% Polyester (Heather Grey: 71% Baumwolle / 25% Polyester / 4% Viskose)

XS, S, M, L, XL, XXL, 3XL

280 g/m² B&C

APPLE GREEN	ASPHALT	BLACK PURE	BLUE FOG
BURGUNDY	FOREST GREEN	HEATHER GREY	LIME
MAGENTA PINK	MOCHA	NAVY BLUE	OFF WHITE
PURE ORANGE	RADIANT PURPLE	RED	ROYAL
SAGE	SOFT ROSE	WHITE	YELLOW FIZZ

Unisex | Innen gebürstetes Fleece | Lange Ärmel | Mit Kapuze | Normale Passform | Einlaufvorbehandelte, ringgesponnene gekämmte Bio-Baumwolle | Recycelter Polyester | Taschen an den Seitennähten | Seitennähte | Sichtbares Nackenetikett „Hallo! Ich bin Bio“ | Einfaches Branding: Kein B&C-Etikett | Innen Halbmond aus Single Jersey auf Rückseite | Kapuze mit Single-Jersey-Futter | Qualitativ hochwertiges Nackenband mit Fischgrätmuster | Modischer Kordelzug | Widerstandsfähige Qualität | Weiches Handgefühl | Glatte und weiche Oberfläche aus 100 % Baumwolle | In Seitennaht: Weiches Satin-Etikett

Farbe	Größen	1	ab 20	ab 200
Coloured	XS - 3XL	21,89	19,55	18,08







BCWW34B | WW34B Women´s Organic Hooded Sweat

80% Baumwolle / 20% Polyester (Heather Grey: 71% Baumwolle / 25% Polyester / 4% Viskose)

XS, S, M, L, XL, XXL

280 g/m² B&C

APPLE GREEN	ASPHALT	BLACK PURE	BLUE FOG
BURGUNDY	FOREST GREEN	HEATHER GREY	LIME
MAGENTA PINK	MOCHA	NAVY BLUE	OFF WHITE
PURE ORANGE	RADIANT PURPLE	RED	ROYAL
SAGE	SOFT ROSE	WHITE	YELLOW FIZZ

Innen gebürstetes Fleece | Lange Ärmel | Mit Kapuze | Normale Passform | Einlaufvorbehandelte, ringgesponnene gekämmte Bio-Baumwolle | Recycelter Polyester | Taschen an den Seitennähten | Seitennähte | Sichtbares Nackenetikett „Hallo! Ich bin Bio“ | Einfaches Branding: Kein B&C-Etikett | Innen Halbmond aus Single-Jersey auf Rückseite | Kapuze mit Single-Jersey-Futter | Qualitativ hochwertiges Nackenband mit Fischgrätmuster | Modischer Kordelzug | Widerstandsfähige Qualität | Weiches Handgefühl | Glatte und weiche Oberfläche aus 100% Baumwolle | In Seitennaht: Weiches Satin-Etikett

Farbe	Größen	1	ab 20	ab 200
Coloured	XS - XXL	21,89	19,55	18,08







F425 | 62-168-0 Classic Hooded Basic Sweat

80% Baumwolle / 20% Polyester

XS, S, M, L, XL, XXL, 3XL

280 g/m² Fruit of the Loom

BLACK	DEEP NAVY	HEATHER GREY
NAVY	WHITE	

Doppelt gewebte Kapuze | 1-farbige, flache Zugschnur | Keine Kängurutasche für größeren Aufdruck auf dem Body | Bund und Ärmelabschluss Baumwoll-Elastan-Ripp | Decknähte am Ärmel mit Zwillingsnadel

Farbe	Größen	1	ab 24	ab 240
Coloured	XS - XXL	14,49	12,84	11,78
Coloured	3XL	17,88	15,84	14,54







F409 | 62-038-0 Ladies´ Classic Hooded Sweat

80% Baumwolle / 20% Polyester

XS, S, M, L, XL, XXL

280 g/m² (White, Heather Grey: 260 g/m²) Fruit of the Loom

AZURE BLUE	BLACK	BOTTLE GREEN
BURGUNDY	DARK HEATHER GREY	DEEP NAVY
FUCHSIA	HEATHER GREEN	HEATHER GREY
HEATHER NAVY	HEATHER RED	HEATHER ROYAL
KELLY GREEN	LIGHT PINK	NAVY
PURPLE	RED	ROYAL BLUE
SKY BLUE	SUNFLOWER	WHITE

Doppelte Kapuze mit gleichfarbiger, flacher Kordel | Feminine Passform mit Seitennähten | Kängurutasche vorne | Bündchen aus Baumwolle/Lycra® Ripp

Farbe	Größen	1	ab 24	ab 240
Coloured	XS - XXL	15,47	13,70	12,57

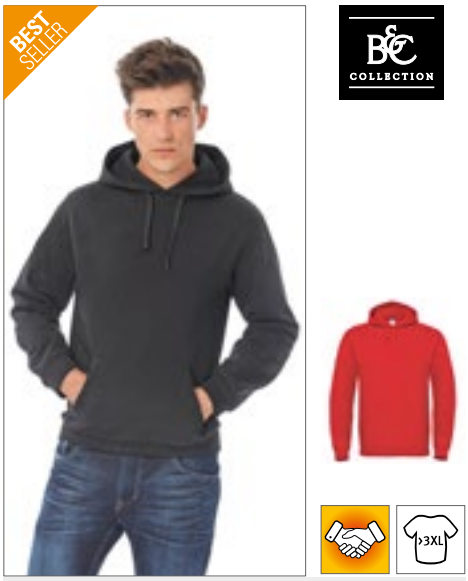

BCWUI21 | WUI21 Sweat ID.003

80% Baumwolle / 20% Polyester

XS, S, M, L, XL, XXL, 3XL, 4XL, 5XL

280 g/m² B&C

XS, S, M, L, XL, XXL, 3XL, 4XL, 5XL

BLACK	HEATHER GREY	NAVY

XS, S, M, L, XL, XXL, 3XL, 4XL

ANTHRACITE	RED	ROYAL BLUE
WHITE		

Ärmelabschlüsse und unterer Saum in 1x1 Ripp mit Elasthan | Kängurutasche vorne mit verstärkten Nähten | Schulternaht und Armausschnitt mit Flatlock-Steppnaht | Moderner Schnitt | Röhrenförmige Konstruktion | Angeraute Fleece-Innenseite | B&C Collection ist Mitglied der Fair Wear Foundation

Farbe	Größen	1	ab 20	ab 200
Coloured	XS - XXL	18,21	16,23	15,02
Coloured	3XL - 5XL	22,77	20,30	18,78

ROLY®





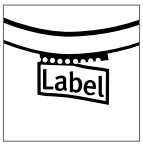





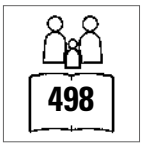

RY1087 | SU1087 **Capucha Hooded Sweatshirt**

50% Baumwolle / 50% Polyester (Heather Grey: 55% Baumwolle / 40% Polyester / 5% Viskose)

S, M, L, XL, XXL, 3XL

280 g/m² Roly

S, M, L, XL, XXL, 3XL

BLACK 02	BOTTLE GREEN 56	GARNET RED 57
HEATHER GREY 58	NAVY BLUE 55	RED 60
ROYAL BLUE 05	WHITE 01	

S, M, L, XL, XXL

LIGHT PINK 48	ORANGE 31	PURPLE 71
ROSETTE 78	TURQUOISE 12	YELLOW 03

Innen angeraut | Kapuzensweat mit Kängurutasche | Kordelzug und Metallösen | 1x1 Ripp-Strick mit Elasthan an Ärmelbündchen und Saum | Herausreißbares Label

Farbe	Größen	1	ab 30	ab 300
Coloured	S - XXL	15,02	13,44	12,93
Coloured	3XL	17,24	15,42	14,84













BCWUI24 | WUI24 ID.203 50/50 Hooded Sweatshirt

50% Baumwolle / 50% Polyester
XS, S, M, L, XL, XXL, 3XL, 4XL
270 g/m² B&C

ANTHRACITE	BLACK	BOTTLE GREEN
BROWN	BURGUNDY	GOLD
HEATHER GREY	NAVY	PUMPKIN ORANGE
RED	ROYAL BLUE	WHITE

Kapuzensweatshirt | Unisex-Style | Voluminöser Griff | Flauschiges Innenfutter | Neutrales Größenlabel ohne Branding | Saum und Ärmelbündchen aus 1x1-Elasthan-Ripp-Strick | Versetzte Doppelnähte am Armeinlass | Kängurutasche | 2-teilige Kapuze mit gleichfarbigem, runden Kordelzug | Normale Passform | Eingesetzte Ärmel | Seitennähte | Angeraute Fleece-Innenseite | B&C Collection ist Mitglied der Fair Wear Foundation

Farbe	Größen	1	ab 30	ab 300
Coloured	XS - XXL	16,10	14,34	13,28
Coloured	3XL - 4XL	20,19	18,00	16,65









BCWU620 | WU620 Hooded Sweat

80% Baumwolle / 20% Polyester
XXS, XS, S, M, L, XL, XXL, 3XL
280 g/m² B&C

BLACK	NAVY	RED
HEATHER GREY	ROYAL BLUE	STEEL GREY (SOLID)

XXS, XS, S, M, L, XL, XXL

80% ringgesponnene, gekämmte Baumwolle / 20% Polyester | Perfect Sweat Technology: Qualitätsgewebe für optimale Bedruckbarkeit, Tragekomfort und Strapazierfähigkeit | Gefütterte Kapuze mit Kordelzug und Metall-Ösen | Ärmelbund und Bund unten in 1x1 Ripp-Strick mit Elasthan | Kängurutasche vorne mit verstärkten Nähten | Schultern und Armausschnitte mit Flatlock-Steppnähten | Moderner Schnitt | Seitennähte | B&C Collection ist Mitglied der Fair Wear Foundation

Farbe	Größen	1	ab 20	ab 200
Coloured	XXS - 3XL	25,40	22,68	20,99











BYBB001 | BB001 Basic Hoody

50% Baumwolle / 50% Polyester
XS, S, M, L, XL, XXL, 3XL, 4XL, 5XL, 6XL, 7XL
240 g/m² Build Your Brand Basic

BLACK	NAVY	

XS, S, M, L, XL, XXL, 3XL, 4XL, 5XL

BURGUNDY	CHARCOAL	HEATHER GREY
OLIVE	WHITE	

Weicher Baumwoll-Mix | Breite Ripp-Strick-Bündchen am Saum und an den Ärmeln | Kapuze mit Kordelzug | Große Kängurutasche | Regular Fit | Nur ein Größenetikett - für einfaches Rebranding

Farbe	Größen	1	ab 25	ab 250
Coloured	XS - XXL	14,97	13,43	12,65
Coloured	3XL - 5XL	15,81	14,18	13,35
Coloured	6XL - 7XL	19,16	17,18	16,17











L03568 | 03568 Unisex Stellar Sweatshirt

80% Baumwolle / 20% Polyester
XS, S, M, L, XL, XXL, 3XL
280 g/m² SOL´S

BLACK	BLUE	BOTTLE GREEN
BURGUNDY	BURNT ORANGE	CHARCOAL MELANGE
FRENCH NAVY	GREY MELANGE	KHAKI
PALE PINK	RED	WHITE

Fleece 280 | 80% Bio-Baumwolle / 20% recycelter Polyester | 3-Faden-Garn | Innen angeraut | Obermaterial: 100% Baumwolle, Ripp-Stoff: 97% Bio-Baumwolle / 3% Elasthan | Bio-Hoodie | Seitennaht | Überkreuzter Kragen | Kängurutasche | Raglan-Ärmel | Halbmond im Nackenbereich | Jersey Nackenband | 2 x 2 gerippte Ärmelabschlüsse und Saum | Silberne Ösen und Stopper | Runder Ton-in-Ton-Kordelzug | Kein Label

Farbe	Größen	1	ab 25	ab 250
Coloured	XS - XXL	29,01	24,59	22,98
Coloured	3XL	31,92	27,05	25,29











BYBB007 | BB007 Ladies´ Basic Hoody

50% Baumwolle / 50% Polyester
XS, S, M, L, XL, XXL, 3XL, 4XL, 5XL
270 g/m² Build Your Brand Basic

BLACK	BURGUNDY	CHARCOAL
HEATHER GREY	HIBISKUS PINK	NAVY
OCEAN BLUE	OLIVE	WHITE

Weicher Baumwoll-Mix | Regular Fit | Breite Bündchen an Ärmeln und Saum | Kapuze lässt sich mittels Kordelzug verstellen | Kängurutasche | Nur ein Größenetikett - für einfaches Rebranding

Farbe	Größen	1	ab 25	ab 250
Coloured	XS - XL	14,63	13,13	12,35
Coloured	XXL - 5XL	15,48	13,88	13,07











NP305 | PRM33SBP Unisex Midweight Special Blend Raglan Hooded Pullover

52% Polyester / 48% Baumwolle
XS, S, M, L, XL, XXL, 3XL
270 g/m² Independent

BLACK	CARBON	CLASSIC NAVY
CRIMSON	MAROON	MIDNIGHT
MOSS	NICKEL	PACIFIC
POMEGRANATE	SEA GREEN	

Oberfaden aus Polyester-Baumwoll-Gemisch mit 30 Einzelfäden | Rückwärts-Überdeckstich-Nähte | Twill-Nackenband | 1x1 Ripp an Hals, Ärmelabschlüssen und Bund | Genähte Ösen | Abgesetzte seitliche Einsätze | Schmale Unisex-Passform | Amerikanische Größen, Artikel fällt sehr groß aus

Farbe	Größen	1	ab 24	ab 240
Coloured	XS - XL	33,80	28,85	27,05
Coloured	XXL - 3XL	35,76	30,53	28,62

Just Hoods AWDis





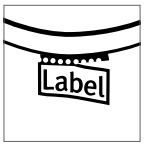





JH001F | JH001F Women´s College Hoodie

80% Baumwolle / 20% Polyester (Charcoal (Heather): 52% Baumwolle / 48% Polyester), (Heather Grey: 75% Baumwolle / 25% Polyester), (Black Smoke: 70% Baumwolle / 30% Polyester)

XS, S, M, L, XL, XXL

280 g/m² Just Hoods

AIRFORCE BLUE	ARCTIC WHITE	ASH (HEATHER)	BABY PINK
BLACK SMOKE	BOTTLE GREEN	BURGUNDY	CANDYFLOSS PINK
CHARCOAL (HEATHER)	DEEP BLACK	DUSTY PINK	FIRE RED
HAWAIIAN BLUE	HEATHER GREY	HOT PINK	JADE
JET BLACK	KELLY GREEN	NEW FRENCH NAVY	NUDE
ORANGE CRUSH	OXFORD NAVY	PEPPERMINT	PLUM
PURPLE	RED HOT CHILLI	ROYAL BLUE	SAPPHIRE BLUE
SKY BLUE	STORM GREY (SOLID)	SUN YELLOW	TURQUOISE SURF
VANILLA MILKSHAKE			

Damenschnitt | Zwillingsnadelstich-Detail | Doppellagige Kapuze | Kängurutasche | Kordeln in gleicher Farbe | Gerippte Ärmelabschlüsse und Saum | Geripptes Detail am Rand der Haupttasche | Gebürsteter Innenfleece | Leicht heraustrennbares Etikett zum einfachen Umlabeln | Weiches Baumwollgewebe sorgt für eine ideale Druckoberfläche

Farbe	Größen	1	ab 24	ab 240
Coloured	XS - XXL	18,11	14,99	14,30

JH001 | JH001 College Hoodie

80% Baumwolle / 20% Polyester (Smoke Farben: 70% Baumwolle / 30% Polyester), (Charcoal (Heather): 52% Baumwolle / 48% Polyester), (Heather Grey: 75% Baumwolle / 25% Polyester)

XS, S, M, L, XL, XXL, 3XL, 4XL, 5XL

280 g/m² Just Hoods

XS, S, M, L, XL, XXL, 3XL, 4XL, 5XL

ARCTIC WHITE	BABY PINK	BOTTLE GREEN	BURGUNDY
CHARCOAL (HEATHER)	DEEP BLACK	FIRE RED	HEATHER GREY
JET BLACK	NEW FRENCH NAVY	OXFORD NAVY	PURPLE
ROYAL BLUE	SAPPHIRE BLUE	SKY BLUE	

XS, S, M, L, XL, XXL, 3XL

AIRFORCE BLUE	ALIEN GREEN	APPLE GREEN	ASH (HEATHER)
BLACK SMOKE	BRICK RED	BURGUNDY SMOKE	BURNT ORANGE
CANDYFLOSS PINK	CARAMEL LATTE	CARAMEL TOFFEE	COMBAT GREEN
CORNFLOWER BLUE	CRANBERRY	DEEP SEA BLUE	DENIM BLUE
DESERT SAND	DUSTY BLUE	DUSTY GREEN	DUSTY PINK
DUSTY PURPLE	DUSTY ROSE	EARTHY GREEN	FOREST GREEN
GINGER BISCUIT	GOLD	HAWAIIAN BLUE	HOT CHOCOLATE
HOT PINK	INK BLUE	JADE	KELLY GREEN
LAVENDER	LIME GREEN	LIPSTICK PINK	MAGENTA MAGIC
MOCHA BROWN	MOONDUST GREY (SOLID)	MOSS GREEN	MUSTARD
NAVY SMOKE	NUDE	OLIVE GREEN	ORANGE CRUSH
PEACH PERFECT	PEPPERMINT	PINKY PURPLE	PLUM
PUMPKIN PIE	RED HOT CHILLI	RED RUST	SHARK GREY
SHERBET LEMON	SPRING GREEN	STEEL GREY (SOLID)	STORM GREY (SOLID)
SUN YELLOW	SUNSET ORANGE	TROPICAL BLUE	TRUE VIOLET
TURQUOISE SURF	ULTRA VIOLET	VANILLA MILKSHAKE	WILD MULBERRY

Weiches Baumwollgewebe sorgt für eine ideale Druckoberfläche | Kängurutasche | Doppelnaht-Details | Gebürsteter Innenfleece | Doppellagige Kapuze | Zugbänder in gleicher Farbe | Gerippte Bündchen und Saum | Worldwide Responsible Accredited Production (WRAP)-zertifizierte Produktion | Einfaches Abreißetikett

Farbe	Größen	1	ab 24	ab 240
Coloured	XS - XXL	18,11	14,99	14,30
Coloured	3XL - 5XL	21,30	17,63	16,82



SOL'S
the fair spirit





OEKO-TEX®
CONFIDENCE IN TEXTILES
STANDARD 100
CQ 1094/1 IFHT
Tested for harmful substances.
www.oeko-tex.com/standard100

>3XL

L330 | 47101 **Unisex Hooded Sweat-Shirt Snake**

50% Baumwolle / 50% Polyester

XS, S, M, L, XL, XXL, 3XL, 4XL

280 g/m² SOL´S

XS, S, M, L, XL, XXL, 3XL, 4XL

ARMY	BLACK	DARK GREY (SOLID)
FRENCH NAVY	GREY MELANGE	RED
ROYAL BLUE		

XS, S, M, L, XL, XXL, 3XL

AQUA	ASH (HEATHER)	BURGUNDY
CHARCOAL MELANGE	DARK PURPLE	FUCHSIA
KELLY GREEN	LIME	ORANGE
SKY BLUE	WHITE	

Eingesetzte Ärmel | Kängurutasche | Ungefütterte Kapuze mit gleichfarbigem Zugband | Innen angeraut | Elasthan Ripp an Ärmeln und Saum | Passgenauer Schnitt | 50% Ringgesponnene Baumwolle / 50% Polyester

Farbe	Größen	1	ab 20	ab 200
Coloured	XS - XXL	15,26	13,02	12,36
Coloured	3XL	18,30	15,62	14,84
Coloured	4XL	24,72	21,11	20,03

Mehr Artikel sind online verfügbar.















SW271 | SW271 **Best Value Hood**

80% Baumwolle / 20% Polyester (Sports Grey: 70% Baumwolle / 30% Polyester), (Heather Farben: 50% Baumwolle / 50% Polyester)

XS, S, M, L, XL, XXL

280 g/m² Starworld

ATOLL	BLACK	BOTTLE GREEN
BURGUNDY	BURGUNDY HEATHER	CARDINAL RED
CHARCOAL	DARK HEATHER	DEEP NAVY
DEEP ROYAL	INDIGO HEATHER	NATURAL
ORANGE	PALE PINK	SPORTS GREY (MELANGE)
WHITE		

Obermaterial: 100 % gekämmte Baumwolle | Innen angerautes Fleece | Doppelnähte | Kängurutasche | Schwere Ripp-Bündchen an Ärmeln und Saum | Vorgeschrumpft mit Antipilling-Ausstattung | Waschbar bis 40 °C

Farbe	Größen	1	ab 20	ab 200
Coloured	XS - XXL	14,43	13,02	12,33



S5600 | ST5600 Unisex Sweat Hoodie Select

80% Baumwolle / 20% Polyester (Grey Heather: 70% Baumwolle / 30% Polyester)
XS, S, M, L, XL, XXL, 3XL
280 g/m² Stedman®

XS, S, M, L, XL, XXL, 3XL
BLACK OPAL | BLUE MIDNIGHT | GREY HEATHER | SLATE GREY (SOLID)
S, M, L, XL, XXL
CRIMSON RED

Kängurutasche | Dekorative Flatlock-Nähte | Metall-Ösen für Kordelzug (nickelfrei) | Doppelt gelegte Kapuze | Nackenband | Breites, modernes Ripp-Bündchen mit Elasthan an Ärmel und Saum | Breiter Kordelzug mit Metall-Enden (nickelfrei) | Gebürstete Innenseite | Pflegeetikett in der Seitennaht | Kleines Größenetikett im Nacken | Seitennähte | Normal Fit | Waschbar bis 40 °C

Farbe	Größen	1	ab 24	ab 240
Coloured	XS - XXL	26,51	23,19	21,68
Coloured	3XL	29,15	25,49	23,84



S5630 | ST5630 Recycled Unisex Sweat Hoodie

80% Baumwolle / 20% Polyester (Grey Heather: 70% Baumwolle / 30% Polyester)
XS, S, M, L, XL, XXL, 3XL
280 g/m² Stedman®

BLACK OPAL | BLUE MIDNIGHT | GREY HEATHER

Recycelter Polyester | Umweltfreundlich aus recyceltem Material (6 Plastikflaschen pro Hoodie) | Unisex-Style | Innen angeraut | Doppelt gewebte Kapuze mit Ton-in-Ton-Kordelzug | Metall-Ösen für Kordelzug (nickelfrei) | Taschen an den Seitennähten | Breite, gerippte Ärmelabschlüsse und Bund | Nackenband | Seitennähte | Hochwertiges Webetikett im Kragen | Abreißbares Pflegeetikett an der Seitennaht | Waschbar bis 40 °C | Kein Marken-Etikett vorhanden

Farbe	Größen	1	ab 24	ab 240
Coloured	XS - XXL	26,79	23,45	21,92
Coloured	3XL	32,19	28,17	26,34



JH002 | JH002 SupaSoft Hoodie

80% Baumwolle / 20% Polyester
XS, S, M, L, XL, XXL
280 g/m² Just Hoods

SUPA BLACK | SUPA CHARCOAL | SUPA GREY | SUPA NAVY

Doppelnaht-Details | 3-teilige Kapuze aus doppellagigem Gewebe | Weicher Kapuzenpullover aus gepeachtem SupaSoft-Material | Kängurutasche | Gleichfarbige, flache Zugbänder | Gerippte Ärmelabschlüsse und Saum | Gebürstetes Innenvlies | Leicht heraustrennbares Etikett zum einfachen Umlabeln | Weiches, gepeachtes Material mit Baumwolloberfläche ideal zum Bedrucken | Worldwide Responsible Accredited Production (WRAP)-zertifizierte Produktion

Farbe	Größen	1	ab 24	ab 240
Coloured	XS - XXL	21,72	17,99	17,15



JH011 | JH011 Epic Print Hoodie

80% Baumwolle / 20% Polyester (Charcoal (Heather): 52% Baumwolle / 48% Polyester), (Heather Grey: 75% Baumwolle / 25% Polyester)
XS, S, M, L, XL, XXL, 3XL
280 g/m² Just Hoods

ARCTIC WHITE | BURGUNDY | CHARCOAL (HEATHER) | HEATHER GREY | JET BLACK | NEW FRENCH NAVY

Zwillingsnadelstich-Detail | Doppellagige Kapuze mit zwei Segmenten | Flache Zugkordeln | Ohne Tasche, um eine maximale Druckfläche zu schaffen | Gebürstetes Innenvlies |Gerippte Ärmelabschlüsse und Saum | Weiches Baumwollgewebe sorgt für eine ideale Druckoberfläche | Leicht heraustrennbares Etikett zum einfachen Umlabeln | Worldwide Responsible Accredited Production (WRAP)-zertifizierte Produktion

Farbe	Größen	1	ab 24	ab 240
Coloured	XS - XXL	18,11	14,99	14,30
Coloured	3XL	21,30	17,63	16,82



JH090 | JH090 Washed Hoodie

55% Baumwolle / 45% Polyester
XS, S, M, L, XL, XXL, 3XL
280 g/m² Just Hoods

WASHED ARCTIC WHITE | WASHED CHARCOAL | WASHED FIRE RED | WASHED JET BLACK | WASHED NEW FRENCH NAVY | WASHED PURPLE | WASHED ROYAL BLUE | WASHED SAPPHIRE BLUE

Gewaschene Optik | Weiche Haptik | Runde Zugkordeln in verwaschener Optik | Zwillingsnadelstich-Detail | Doppellagige Kapuze | Gebürstetes Innenvlies | Gerippte Ärmelabschlüsse und Saum | Weiches Baumwoll-Material für optimale Bedruckbarkeit | Durch die verwaschene Optik ist jedes Kleidungsstück ein Unikat | Kängurutasche

Farbe	Größen	1	ab 24	ab 240
Coloured	XS - 3XL	21,72	17,99	17,15



JH201 | JH201 Organic Hoodie

80% Baumwolle / 20% Polyester (Heather Grey: 75% Baumwolle / 25% Polyester)
XS, S, M, L, XL, XXL, 3XL
280 g/m² Just Hoods

ARCTIC WHITE | BABY PINK | BOTTLE GREEN | BURGUNDY | CHARCOAL (HEATHER) | DEEP BLACK | FIRE RED | HEATHER GREY | INK BLUE | MUSTARD | NEW FRENCH NAVY | ROYAL BLUE

Bio-Baumwolle / recyceltes Polyester | Zwillingsnadelstich-Detail | Doppellagige Kapuze | Kängurutasche | Kordeln in gleicher Farbe | Gerippte Ärmelabschlüsse und Saum | Gebürstetes Innenvlies | Weiches Baumwollgewebe sorgt für eine ideale Druckoberfläche | Einfaches Abreißetikett

Farbe	Größen	1	ab 24	ab 240
Coloured	XS - XXL	24,38	20,18	19,25
Coloured	3XL	27,18	22,49	21,45

Mehr Artikel sind online verfügbar.





JHK424 | SWKNG275 Kangaroo Sweatshirt

80% Baumwolle / 20% Polyester (Grey Melange: 73% Baumwolle / 20% Polyester / 7% Viskose)
XS, S, M, L, XL, XXL, 3XL
270 g/m² JHK

BLACK | GREY MELANGE | NAVY
RED | ROYAL BLUE | WHITE

Kapuzen-Sweatshirt | Farblich abgestimmter Kordelzug | Kängurutasche | Ärmelabschlüsse und unterer Saum in 1x1 Ripp mit Elasthan

Farbe	Größen	1	ab 25	ab 250
Coloured	XS - XL	15,69	13,61	12,75
Coloured	XXL	16,04	13,91	13,04
Coloured	3XL	16,38	14,21	13,32





JHK420 | SWOCEKNG Ocean Kangaroo Hooded Sweat

65% Polyester / 35% Baumwolle (Ash Melange: 67% Baumwolle / 31% Polyester / 2% Viskose)
XS, S, M, L, XL, XXL, 3XL
260 - 265 g/m² JHK

ASH MELANGE | BLACK | NAVY
RED | ROYAL BLUE | WHITE

Kordeln in passender Farbe | Kängurutasche | 1x1 Lycra Ripp-Strick an Ärmelbündchen und Bund

Farbe	Größen	1	ab 25	ab 250
Coloured	XS - XXL	13,73	11,90	11,16
Coloured	3XL	13,97	12,11	11,34





JHK423 | SWKNGPEACH Peach Kangaroo

60% Baumwolle / 40% Polyester
S, M, L, XL, XXL
260 g/m² JHK

BURGUNDY | CHARCOAL | DENIM
MUSTARD

Kordeln in passender Farbe | Kängurutasche | 1x1 Lycra Ripp-Strick an Ärmelbündchen und Bund | Samtige Haptik

Farbe	Größen	1	ab 25	ab 250
Coloured	S - XL	17,88	15,50	14,54
Coloured	XXL	18,12	15,71	14,72





JHK421 | SWRAKNG Kangaroo Sweatshirt

65% Polyester / 35% Baumwolle (Grey Melange: 61% Baumwolle / 31% Polyester / 8% Viskose), (Ash Melange: 67% Baumwolle / 31% Polyester / 2% Viskose)
XS, S, M, L, XL, XXL, 3XL
290 g/m² JHK

XS, S, M, L, XL, XXL, 3XL
BLACK | DARK GREY MELANGE | GREY MELANGE
NAVY | ORANGE | RED
ROYAL BLUE | WHITE

XS, S, M, L, XL, XXL
ASH MELANGE | BURGUNDY | DENIM
GOLD | KELLY GREEN | PURPLE
SKY

Kordeln in passender Farbe | Kängurutasche | 1x1 Lycra Ripp-Strick an Ärmelbündchen und Bund

Farbe	Größen	1	ab 25	ab 250
Coloured	XS - XL	15,09	13,08	12,27
Coloured	XXL - 3XL	15,35	13,31	12,47





K333 | KK333 Regular Fit Hoodie

80% Baumwolle / 20% Polyester
XXS, XS, S, M, L, XL, XXL, 3XL, 4XL
280 g/m² Kustom Kit

XXS, XS, S, M, L, XL, XXL, 3XL, 4XL
BLACK | DARK GREY | NAVY

XXS, XS, S, M, L, XL, XXL, 3XL
BOTTLE GREEN | BURGUNDY | GRAPHITE (SOLID)
HEATHER GREY | WHITE

Mittelschwerer Hoodie | Gebürsteter Jersey auf der Rückseite | Rippen und Armloch mit Zwillingsnadel-Absteppung | Überkopf-Hoodie | Einfarbige Kapuze mit Jerseyfutter | Jersey-Einfassung am Nackenband | Versiegelte Schulter | Doppellagige Vollnadel-Ripp-Ärmelabschluss und -Einfassung aus Eigenmaterial | Flache Zugschnur, die durch die Kapuze läuft | Mittlere Kängurutasche mit Doppelnähten | Kustom Kit® – Abreißetikett

Farbe	Größen	1	ab 25 (4XL ab 10)	ab 250 (4XL ab 100)
Coloured	XXS - 3XL	18,26	16,43	15,62
Coloured	4XL	21,93	19,73	18,75



NX9304 | 9304 Sueded French Terry Pullover Hoody

60% Baumwolle / 40% Polyester
XS, S, M, L, XL, XXL, 3XL
280 g/m² Next Level Apparel

BLACK | HEATHER GREY | MAROON
MIDNIGHT NAVY | MILITARY GREEN | STONEWASH DENIM
WHITE

Gekämmte, ringgesponnene Baumwolle / French Terry-Fleece aus Polyester | Kontrastierende 3/8"-Einfassung im Nacken | Regular Fit | Weiche Oberfläche

Farbe	Größen	1	ab 24	ab 240
Coloured	XS - XL	30,86	24,17	23,87
Coloured	XXL	34,22	26,78	26,46
Coloured	3XL	35,33	27,65	27,32







Z575N | R-575M-0 Hooded Sweatshirt

50% Baumwolle / 50% Polyester (Light Oxford: 53% Polyester / 47% Baumwolle)
XS, S, M, L, XL, XXL
295 g/m² Russell

BLACK	BOTTLE GREEN	BRIGHT ROYAL
BURGUNDY	CLASSIC RED	FRENCH NAVY
FUCHSIA	LIGHT OXFORD (HEATHER)	ORANGE
PURPLE	SKY	WHITE
YELLOW		

Gekämmte, ringgesponnene Baumwolle | Gerader Schnitt für ein modernes Erscheinungsbild | Modisch flaches Zugband | Zugband-Führung in der doppelschichtigen Kapuze | Nackenband in Fischgrätoptik | Kängurutasche mit Bar-Tack Riegeln

Farbe	Größen	1	ab 24	ab 240
Coloured	XS - XXL	19,19	17,27	15,84







BY026 | BY026 Ladies´ Heavy Hoody

65% Baumwolle / 35% Polyester
XS, S, M, L, XL, XXL, 3XL, 4XL, 5XL
300 g/m² Build Your Brand

BLACK	CHARCOAL (HEATHER)	DUSK ROSE
HEATHER GREY	OLIVE	PINK
SOFT SALVIA	SOFT YELLOW	WHITE

Innen angerauter Sweatstoff | Neutrales Größenlabel ohne Branding, für Nackendruck geeignet | Flach aufliegende Kängurutasche mit Taschenöffnungen aus Oberstoff | Set-In-Ärmel | Ripp-Bündchen an Saum und Ärmelöffnung | Halbmond im Nacken | Gefütterte Kapuze aus Oberstoff mit zwei Teilungsnähten | Nackenband | Lang geschnitten

Farbe	Größen	1	ab 20 (3XL ab 15)	ab 200 (3XL ab 150)
Coloured	XS - XL	20,91	18,75	17,66
Coloured	XXL	22,59	20,25	19,07
Coloured	3XL - 5XL	22,59	20,25	19,07







Z261M | R-261M-0 Men´s Authentic Melange Hooded Sweat

75% Baumwolle / 21% Polyester / 4% Viskose (Carbon Melange: 77% Baumwolle / 23% Polyester), Oberstoff: 100% Baumwolle
XS, S, M, L, XL, XXL, 3XL
280 g/m² Russell

BRICK RED MELANGE	CARBON MELANGE	INDIGO MELANGE
OCEAN MELANGE		

Gekämmte ringgesponnene Baumwolle | Außenmaterial: 100% Baumwolle (3-lagiger Sweatshirt-Stoff) | Gerader Schnitt für ein zeitgemäßes Erscheinungsbild | Halbmond im Nackenbereich zur Individualisierung | Labelfree: Größenetikett im Nacken (inkl. Produktnummer) | Nackenband in Fischgrätoptik steigert Tragekomfort und Stabilität | Modisch vorverlegte Schulternähte | Seitennähte für optimale Passform | Elasthan im Bund und an den Ärmelbündchen hält die Form und sorgt für einen gepflegten Look | Decknähte an Armausschnitten, Bündchen und Saum | Modisch flaches Zugband | Doppellagige Kapuze mit Zugband-Führung | Kopfhörer-Kabelführung | Eingesetzte Kängurutasche zum optimalen Überdrucken der Naht

Farbe	Größen	1	ab 24	ab 240
Coloured	XS - 3XL	25,86	23,27	21,35







JN047 | JN047 Hooded Sweat

80% Baumwolle / 20% Polyester
S, M, L, XL, XXL
300 g/m² James+Nicholson

BLACK	BROWN	CARBON
DARK GREEN	FERN GREEN	GOLD YELLOW
GRAPHITE (SOLID)	GREY HEATHER	LIGHT BLUE
LIME GREEN	NAVY	ORANGE
PACIFIC	PETROL	RED
ROYAL	SKY BLUE	SUN YELLOW
TOMATO	TURQUOISE	WHITE

Klassisches Kapuzensweat | Hochwertige Sweat-Qualität mit angerauter Innenseite | Gekämmte, ringgesponnene Baumwolle | Necktape | Bündchen mit Elasthan | Doppellagige Kapuze mit Kordelzug | Große Kängurutasche | 60°C waschbar

Farbe	Größen	1	ab 30	ab 300
White	S - XXL	26,63	24,90	24,23
Coloured	S - XXL	28,28	26,40	25,65







JN051 | JN051 Ladies´ Hooded Sweat

80% Baumwolle / 20% Polyester
S, M, L, XL, XXL
300 g/m² James+Nicholson

BLACK	FERN GREEN	GRENADINE
GREY HEATHER	LIME GREEN	NAVY
ORANGE	PACIFIC	PINK
RED	ROYAL	SKY BLUE
SUN YELLOW	TOMATO	TURQUOISE
WHITE		

Klassisches Kapuzensweat | Gekämmte, ringgesponnene Baumwolle | Doppellagige Kapuze mit Kordelzug | Doppelnähte für eine längere Haltbarkeit | Bündchen mit Elasthan, Necktape | Femininer Schnitt | Kängurutasche | Slim fit | 3-fädige Sweat-Qualität, innen angeraut | 60°C waschbar

Farbe	Größen	1	ab 30	ab 300
Coloured	S - XXL	28,35	26,48	25,73







Z261F | R-261F-0 Ladies´ Authentic Melange Hooded Sweat

75% Baumwolle / 21% Polyester / 4% Viskose (Carbon Melange: 77% Baumwolle / 23% Polyester), Oberstoff: 100% Baumwolle
XS, S, M, L, XL
280 g/m² Russell

BRICK RED MELANGE	BURGUNDY MELANGE	CARBON MELANGE
CHARCOAL MELANGE	INDIGO MELANGE	OCEAN MELANGE

Gekämmte ringgesponnene Baumwolle | Außenmaterial: 100% Baumwolle (3-lagiger Sweatshirt-Stoff) | Zeitgemäße, feminine Passform | Halbmond im Nackenbereich zur Individualisierung | Labelfree: Größenetikett im Nacken (inkl. Produktnummer) | Nackenband in Fischgrätoptik steigert Tragekomfort und Stabilität | Modisch vorverlegte Schulternähte | Seitennähte für optimale Passform | Elasthan im Bund und an den Ärmelbündchen hält die Form und sorgt für einen gepflegten Look | Decknähte an Armausschnitten, Bündchen und Saum | Modisch flaches Zugband | Doppellagige Kapuze mit Zugband-Führung | Kopfhörer-Kabelführung | Eingesetzte Kängurutasche zum optimalen Überdrucken der Naht

Farbe	Größen	1	ab 24	ab 240
Coloured	XS - XL	25,86	23,27	21,35











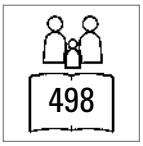

Z265 | R-265M-0 **Men´s Authentic Hooded Sweat**

80% Baumwolle / 20% Polyester, Oberstoff: 100% Baumwolle
XS, S, M, L, XL, XXL, 3XL, 4XL
280 g/m² Russell

XS, S, M, L, XL, XXL, 3XL, 4XL

BLACK | FRENCH NAVY | LIGHT OXFORD (HEATHER)

XS, S, M, L, XL, XXL, 3XL

BOTTLE GREEN | BRIGHT ROYAL | BURGUNDY
CLASSIC RED | CONVOY GREY (SOLID) | FUCHSIA
WHITE

Gekämmte, ringgesponnene Baumwolle | 3-lagiger Sweatshirt-Stoff | Zeitgemäßer Schnitt und modernes Design | Zugband-Führung in der doppellagigen Kapuze | Schlankere Schulterpartie und Ärmel, nach vorne versetzte Schulternaht | Nackenband in Fischgrätoptik | Saum und Bündchen weiter geschnitten |

Farbe	Größen	1	ab 24	ab 240
Coloured	XS - XXL	23,15	20,84	19,11
Coloured	3XL - 4XL	26,57	23,91	21,93









Z265F | R-265F-0 **Ladies´ Authentic Hooded Sweat**

80% Baumwolle / 20% Polyester, Oberstoff: 100% Baumwolle
XS, S, M, L, XL
280 g/m² Russell

BLACK | BOTTLE GREEN | BRIGHT ROYAL
BURGUNDY | CLASSIC RED | CONVOY GREY (SOLID)
FRENCH NAVY | FUCHSIA | LIGHT OXFORD (HEATHER)
WHITE

Gekämmte, ringgesponnene Baumwolle | 3-lagiger Sweatshirt-Stoff | Zeitgemäße, feminine Passform | Flache, breite Zugbänder mit Knopfloch-Ösen | Doppelschichtige Kapuze mit Zugbandkanal | Schmalere Ärmel mit nach vorn versetzten Schulternähten | Decknähte an Armloch, Ärmelbund und Saum | Nackenband in Fischgrätoptik | Kopfhörer-Kabelführung | 3-lagige Konstruktion | Saum und Bündchen weiter geschnitten

Farbe	Größen	1	ab 24	ab 240
Coloured	XS - XL	23,15	20,84	19,11







JN8024 | 8024 Men´s Hoody

85% Baumwolle / 15% Polyester
S, M, L, XL, XXL, 3XL, 4XL, 5XL
300 g/m² James+Nicholson

ACID YELLOW	ASH (HEATHER)	BLACK	BLACK HEATHER
BURGUNDY MELANGE	CARMINE RED MELANGE	COBALT	GLACIER MELANGE
GRAPHITE (SOLID)	GREY HEATHER	INK MELANGE	LIGHT DENIM MELANGE
LIME GREEN	NAVY	OLIVE	ORANGE
PETROL MELANGE	RED	ROSE MELANGE	ROYAL HEATHER
TURQUOISE	WHITE	WINE	

Kapuzensweat mit Raglanärmeln | Hochwertige Sweat-Qualität mit angerauter Innenseite | 85% gekämmte, ringgesponnene Bio-Baumwolle | Doppellagige Kapuze mit Kordelzug | Seitliche Teilungsnähte im Vorderteil, Kängurutasche | Bündchen mit Elasthan | Tear off!®- Label

Farbe	Größen	1	ab 30	ab 300
Coloured	S - 3XL	28,95	27,08	26,33
Coloured	4XL - 5XL	31,05	28,95	28,20







JN8023 | 8023 Ladies´ Hoody

85% Baumwolle / 15% Polyester
XS, S, M, L, XL, XXL, 3XL
300 g/m² James+Nicholson

ACID YELLOW	ASH (HEATHER)	BLACK	BLACK HEATHER
BURGUNDY MELANGE	CARMINE RED MELANGE	COBALT	GLACIER MELANGE
GRAPHITE (SOLID)	GREY HEATHER	INK MELANGE	LIGHT DENIM MELANGE
LIME GREEN	NAVY	OLIVE	ORANGE
PETROL MELANGE	RED	ROSE MELANGE	ROYAL HEATHER
TURQUOISE	WHITE	WINE	

Kapuzensweat mit Raglanärmeln | Hochwertige Sweat-Qualität mit angerauter Innenseite | 85% gekämmte, ringgesponnene Bio-Baumwolle | Doppellagige Kapuze mit Kordelzug | Seitliche Teilungsnähte im Vorderteil, Kängurutasche | Bündchen mit Elasthan | Tear off!®- Label | Leicht tailliert

Farbe	Größen	1	ab 30	ab 300
Coloured	XS - 3XL	28,95	27,08	26,33







XO1680 | 1680 Men´s Hoody Sweater

70% Baumwolle / 30% Polyester (Heather Navy: 52% Baumwolle / 48% Polyester), (Heather Grey: 62% Baumwolle / 33% Polyester / 5% Viskose)
XS, S, M, L, XL, XXL, 3XL
280 g/m² X.O by Promodoro

AZUR BLUE	BERRY	BLACK
FRENCH NAVY	HEATHER GREY	HEATHER NAVY
OLIVE		

Doppelkapuze | Kängurutaschen | Breite Elasthan-Bündchen an Ärmeln und Saum | Flatlock-Nähte | Neutrales Größenetikett | Molton-Brushed

Farbe	Größen	1	ab 20 (3XL ab 15)	ab 200 (XXL ab 150)
Coloured	XS - XXL	28,52	27,41	26,36
Coloured	3XL	32,79	31,53	30,32
Heather Colours	XS - XXL	30,93	29,75	28,61
Heather Colours	3XL	35,57	34,20	32,90







XO1781 | 1781 Women´s Hoody Sweater

70% Baumwolle / 30% Polyester (Heather Navy: 52% Baumwolle / 48% Polyester), (Heather Grey: 62% Baumwolle / 33% Polyester / 5% Viskose)
XS, S, M, L, XL, XXL, 3XL
280 g/m² X.O by Promodoro

AZUR BLUE	BERRY	BLACK
FRENCH NAVY	HEATHER GREY	HEATHER NAVY
OLIVE		

Doppelkapuze | Kängurutaschen | Breite Elasthan-Bündchen an Ärmeln und Saum | Flatlock-Nähte | Neutrales Größenetikett | Molton-Brushed

Farbe	Größen	1	ab 25 (3XL ab 20)	ab 250 (XXL ab 200)
Coloured	XS - XXL	25,83	24,84	23,88
Coloured	3XL	29,70	28,56	27,47
Heather Colours	XS - XXL	28,26	27,17	26,12
Heather Colours	3XL	32,49	31,25	30,05







GHF500 | HF500 Hammer Adult Hooded Sweatshirt

80% Baumwolle / 20% Polyester (Graphite Heather: 60% Baumwolle / 40% Polyester)
S, M, L, XL, XXL, 3XL
305 g/m² Gildan

ASH (HEATHER)	BLACK	GRAPHITE HEATHER
SPORT DARK NAVY	WHITE	

100 % Baumwollgewebe | Ungefütterte 3-teilige Kapuze – 7,6 cm Mittlerer Einsatz | Crossover-Kapuzenöffnung mit Rippbesatz am Rand | Rückseitiger Halbmondaufsatz | Abreißetikett | Gerollte Schulter | Schulter, Armloch, Ausschnitt, Bund und Ärmelabschluss mit Zwillingsnadelstich | Oben genähte Seitennaht mit einer Nadel | Kängurutasche | 1 x 1 Rippe mit Elasthan | 100 % Baumwollfaden in Weiß

Farbe	Größen	1	ab 24	ab 240
Coloured	S - XXL	30,57	24,45	23,00
Coloured	3XL	38,19	30,56	28,73

GILDAN®

GILDAN Heavy Blend





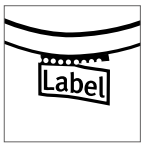











G18500 | 18500 **Heavy Blend™ Hooded Sweatshirt**

50% Baumwolle / 50% Polyester (Sport Grey: 60% Polyester / 40% Baumwolle)

S, M, L, XL, XXL, 3XL, 4XL, 5XL

271 g/m² (White: 257 g/m²) Gildan

S, M, L, XL, XXL, 3XL, 4XL, 5XL

BLACK	NAVY	RED
ROYAL	SPORT GREY (HEATHER)	WHITE

S, M, L, XL, XXL

ANTIQUE CHERRY RED (HEATHER)	ANTIQUE SAPPHIRE (HEATHER)	ASH (HEATHER)
AZALEA	CAROLINA BLUE	CHARCOAL (SOLID)
CHERRY RED	DARK CHOCOLATE	DARK HEATHER
FOREST GREEN	GARNET	GOLD
GRAPHITE HEATHER	HELICONIA	INDIGO BLUE
IRISH GREEN	LIGHT BLUE	LIGHT PINK
MAROON	MILITARY GREEN	MINT GREEN
OLD GOLD	ORANGE	ORCHID
PURPLE	SAFETY GREEN	SAFETY ORANGE
SAND	SAPPHIRE	VIOLET

Einlaufvorbehandelt | Kängurutasche | Doppelnähte an Schulter, Armausschnitt, Saum und Bündchen | Doppellagige Kapuze mit passender Kordel | 1x1 Ripp-Strick mit Elasthan | Durch eine Vierteldrehung wird eine Mittelfalte vermieden

Farbe	Größen	1	ab 24 (4XL ab 12)	ab 240 (4XL ab 120)
Coloured	S - XXL	18,78	15,18	14,27
Coloured	3XL	23,64	18,90	17,76
Coloured	4XL - 5XL	23,64	18,90	17,76



GILDAN





G12500 | 12500 DryBlend® Hooded Sweatshirt

50% Baumwolle / 50% Polyester

S, M, L, XL, XXL

305 g/m² (White: 287 g/m²) Gildan

ASH (HEATHER)	BLACK	FOREST GREEN	MAROON
NAVY	RED	ROYAL	SAFETY GREEN
SAFETY ORANGE	SPORT GREY (HEATHER)	WHITE	

Doppellagige Kapuze mit passender Kordel | Doppelnähte | Einlaufvorbehandeltes Sweat-Material | Kängurutasche | Innen angeraut | DryBlend® Technologie für Feuchtigkeitstransport | 1x1 Ripp-Strick mit Elasthan | Air Jet Garn = weicher Griff und reduziertes Pilling |Transfer Label | Durch eine Vierteldrehung wird eine Mittelfalte vermieden | In der Umstellung zum Abreißetikett

Farbe	Größen	1	ab 24	ab 240
Coloured	S - XXL	24,27	19,58	18,39



NEW

SOL'S the fair spirit





L03815 | 03815 Unisex Condor Hooded Sweatshirt

80% Baumwolle / 20% Polyester

XS, S, M, L, XL, XXL, 3XL, 4XL, 5XL

280 g/m² SOL´S

XS, S, M, L, XL, XXL, 3XL, 4XL, 5XL

BLACK	BOTTLE GREEN	FRENCH NAVY	GREY MELANGE
ROYAL BLUE	WHITE		

XS, S, M, L, XL, XXL, 3XL

ARMY	ASH (HEATHER)	BLUE	BRIGHT RED
BURGUNDY	CHARCOAL MELANGE	CREAMY BLUE	CREAMY GREEN
CREAMY PINK	GOLD	LIGHT YELLOW	LILAC

Unisex | Baumwolle / Recyceltes Polyester | Eingesetzte Ärmel | Kragen, Ärmelbündchen und Saum gerippt | Kängurutasche | Gefütterte Kapuze mit farblich angepasster Spitze und Metall-Ösen | Gebürstetes Fleece | Abreißetikett

Farbe	Größen	1	ab 25	ab 250
Coloured	XS - XXL	19,65	16,65	15,57
Coloured	3XL	22,61	19,14	17,91
Coloured	4XL - 5XL	24,86	21,06	19,70



Neutral®
Certified Responsibility™



NEW COLOUR

496

NE63101 | O63101 Men´s Hoodie

100% Baumwolle

XS, S, M, L, XL, XXL, 3XL, 4XL, 5XL

300 g/m² Neutral

XS, S, M, L, XL, XXL, 3XL, 4XL, 5XL

BLACK	NAVY	SPORT GREY

S, M, L, XL, XXL, 3XL

ASH GREY	BORDEAUX	BOTTLE GREEN	BROWN
CHARCOAL	DARK HEATHER	DUSTY INDIGO	DUSTY MINT
DUSTY PURPLE	DUSTY YELLOW	GREEN	LIGHT BLUE
LIGHT PINK	LIME	MILITARY	OKAY ORANGE
ORANGE	PINK	PURPLE	RED
ROYAL	SAND	SAPPHIRE	TEAL
WHITE	YELLOW		

Fairtrade-zertifizierte Baumwolle | Gekämmte Bio-Baumwolle | Fleece mit gebürsteter Rückseite | Doppelt gefütterte Kapuze | Kängurutasche | Elasthan-Ripp an Ärmeln und Unterteil | Flache Kordel

Farbe	Größen	1	ab 20 (4XL ab 10)	ab 200 (4XL ab 100)
Coloured	XS - 3XL	35,01	30,00	28,77
Coloured	4XL - 5XL	41,99	35,99	34,52



Neutral®
Certified Responsibility™



NEW COLOUR

NE83101 | O83101 Ladies´ Hoodie

100% Baumwolle

XS, S, M, L, XL, XXL

300 g/m² Neutral

ASH GREY	BLACK	BORDEAUX	BOTTLE GREEN
CHARCOAL	DARK HEATHER	DUSTY INDIGO	DUSTY MINT
DUSTY YELLOW	GREEN	LIGHT BLUE	LIGHT PINK
LIME	MILITARY	NAVY	ORANGE
PINK	RED	ROYAL	SAND
SAPPHIRE	SPORT GREY	TEAL	WHITE
YELLOW			

Fairtrade-zertifizierte Baumwolle | Gekämmte Bio-Baumwolle | Fleece mit gebürsteter Rückseite | Doppelt gefütterte Kapuze | Kängurutasche | Elasthan-Ripp an Ärmeln und Unterteil | Flache Kordel

Farbe	Größen	1	ab 20	ab 200
Coloured	XS - XXL	35,01	30,00	28,77

SWEAT SHIRTS (HOODED)





BY137 | BY137 **Organic Hoodie**

100% Baumwolle
S, M, L, XL, XXL, 3XL, 4XL, 5XL
300 g/m² Build Your Brand

BLACK	CHERRY	OLIVE
WHITE		

100% Bio-Baumwolle, halb gebürstetes Fleece | Maskuliner Schnitt | Robuster Stoff | Kapuze mit Ton-in-Ton-Kordelzug | Kängurutasche | Breite Bündchen an Ärmeln und Saum | Weiches Fleece im Inneren | Sportlicher Kapuzenpulli

Farbe	Größen	1	ab 20 (3XL ab 15)	ab 200 (3XL ab 150)
Coloured	S - XXL	31,71	28,43	26,76
Coloured	3XL - 5XL	33,38	29,93	28,17







BY139 | BY139 **Ladies´ Organic Hoody**

100% Baumwolle
XS, S, M, L, XL, XXL, 3XL, 4XL, 5XL
300 g/m² Build Your Brand

BLACK	CHERRY	DUSK ROSE
OLIVE	SOFT YELLOW	WHITE

100% Bio-Baumwolle, halb gebürstetes Fleece | Sportlicher Hoody | Breite Bündchen | Kängurutasche | Kapuze mit Ton-in-Ton-Kordelzug | Weich mit gebürstetem Fleece im Inneren | Leicht taillierte Schnitt

Farbe	Größen	1	ab 20	ab 200
Coloured	XS - XL	28,37	25,43	23,94
Coloured	XXL - 5XL	30,03	26,93	25,35







NH421 | KANGOOL **Hooded Sweat Kangool**

100% Polyester
XS, S, M, L, XL, XXL
290 g/m² Nath

APPLE GREEN FLUOR	BLACK	DARK GREY
DEEP NAVY	FUCHSIA FLUOR	GREY MELANGE
KELLY GREEN	ORANGE FLUOR	RED
ROYAL FLUOR	WHITE	YELLOW FLUOR

Doppellagige Kapuze mit gleichfarbiger Kordel und Metall-Ösen | Kängurutasche | Set-In-Ärmel | Elastische Bündchen | Polyester Cotton Touch | Medium Fit

Farbe	Größen	1	ab 25	ab 250
Coloured	XS - XXL	12,44	11,55	10,11







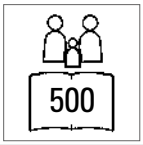



NEW COLOUR

BY011 | BY011 **Heavy Hoody**

65% Baumwolle / 35% Polyester
XS, S, M, L, XL, XXL, 3XL, 4XL, 5XL
300 g/m² Build Your Brand

XS, S, M, L, XL, XXL, 3XL, 4XL, 5XL

BLACK	BOTTLE GREEN	CHARCOAL (HEATHER)
CITY RED	HEATHER GREY	LILAC
NAVY	OLIVE	SAND
WHITE		

XS, S, M, L, XL, XXL

COBALTBLUE	FROZEN YELLOW	LIGHT NAVY
RUBY	TAXI YELLOW	ULTRAVIOLETT

S, M, L, XL, XXL, 3XL, 4XL, 5XL

BARK	BURGUNDY	FOREST GREEN
HIBISKUS PINK	LIGHT ASPHALT	NEO MINT
OCEAN BLUE	PARADISE ORANGE	SOFT YELLOW

Innen angerauter Sweatstoff | Neutrales Größenlabel ohne Branding, für Nackendruck geeignet | Flach aufliegende Kängurutasche mit Taschenöffnungen aus Oberstoff | Set-In-Ärmel | Ripp-Bündchen an Saum und Ärmelöffnung | Halbmond im Nacken | Kapuze mit zwei Teilungsnähten | Nackenband | Gefütterte Kapuze aus Oberstoff | Lang geschnitten

Farbe	Größen	1	ab 20 (3XL ab 15)	ab 200 (3XL ab 150)
Coloured	XS - XXL	23,33	20,93	19,70
Coloured	3XL - 5XL	25,02	22,43	21,12







RY1074 | SU1074 **Vinson Organic Hooded Sweatshirt**

60% Baumwolle / 40% Polyester (Heather Grey: 53% Baumwolle / 40% Polyester / 7% Viskose)

XS, S, M, L, XL, XXL, 3XL

310 g/m² Roly Eco

BLACK 02 | HEATHER GREY 58 | LIGHT PINK 48 | NAVY BLUE 55
RED 60 | ROYAL BLUE 05 | WHITE 01

Unisex Kapuzen-Sweatshirt | Bio-Baumwolle / recycelter Polyester | Kängurutasche | Gefütterte Kapuze in Single-Jersey | Kordelzug, umstickte Ösen | Kragen, Ärmelbündchen und Bund 2x1 gerippt | Herausreißbares Label

Farbe	Größen	1	ab 25	ab 250
Coloured	XS - XXL	22,13	19,80	19,05
Coloured	3XL	24,33	21,77	20,94



JH020 | JH020 **Street Hoodie**

70% Baumwolle / 30% Polyester (Charcoal (Heather): 52% Baumwolle / 48% Polyester), (Heather Grey: 65% Baumwolle / 35% Polyester)

S, M, L, XL, XXL

330 g/m² Just Hoods

CHARCOAL (HEATHER) | FIRE RED | HEATHER GREY | JET BLACK
NEW FRENCH NAVY | RED HOT CHILLI

Ringspun-Baumwolle | Schwerer Kapuzenpulli | Angeraute Fleece-Innenseite | Doppelnaht-Details | 3-teilige Kapuze aus doppellagigem Gewebe | Daumenlöcher an Ärmelbündchen | Aufhänger im Nacken | Versteckte MP3- / Smartphone-Tasche innerhalb der Kängurutasche mit kleiner Öffnung für Kopfhörer | Flache Zugkordeln | Einfaches Abreißetikett | Einsatz mit V-Ausschnitt | Gerippte Ärmelabschlüsse und Saum | Halbmondpasse im Nacken

Farbe	Größen	1	ab 24	ab 240
Coloured	S - XXL	24,93	20,63	19,68





JH101 | JH101 **Graduate Heavyweight Hoodie**

70% Baumwolle / 30% Polyester (Charcoal (Heather): 55% Polyester / 45% Baumwolle), (Heather Grey: 65% Baumwolle / 35% Polyester)

XS, S, M, L, XL, XXL, 3XL

330 g/m² Just Hoods

ARCTIC WHITE | BOTTLE GREEN | BURGUNDY
CHARCOAL (HEATHER) | FIRE RED | HEATHER GREY
JET BLACK | NEW FRENCH NAVY | PURPLE
ROYAL BLUE

Schwerer Kapuzenpulli | Zwillingsnadelstich-Detail | 3-teilige Kapuze mit Single-Jersey-Innenseite | Flache Zugkordeln | Ärmelbündchen und Saum mit 2x1-Ripp | Flachnaht-Detail an Tasche | Weiches Baumwollgewebe sorgt für eine ideale Druckoberfläche | Gebürstetes Innenvlies | Leicht heraustrennbares Etikett zum einfachen Umlabeln | Worldwide Responsible Accredited Production (WRAP)-zertifizierte Produktion

Farbe	Größen	1	ab 24	ab 240
Coloured	XS - XXL	24,03	19,88	18,96
Coloured	3XL	27,18	22,49	21,45



E2190 | 2190 **Men´s Hoody 80/20 Heavy**

80% Baumwolle / 20% Polyester

S, M, L, XL, XXL, 3XL

320 g/m² Promodoro

BLACK

Kängurutasche | Elasthan-Bündchen an Arm und Saum | Molton brushed | Doppellagige Kapuze | 80% gekämmte Baumwolle / 20% Polyester

Farbe	Größen	1	ab 15	ab 150
Black	S - XXL	26,75	25,73	24,74
Black	3XL	30,77	29,58	28,44





TJ5102 | 5102 **Power Hoodie**

70% Baumwolle / 30% Polyester

XS, S, M, L, XL, XXL, 3XL, 4XL, 5XL

280 g/m² Tee Jays

BLACK | DARK GREY (SOLID) | FOREST GREEN
NAVY | RED

70% Bio-Baumwolle / 30% Polyester | Kuschelige Kapuze und Fronttasche | Abreißbares Nackenetikett | Doppelt gefärbt | Elasthan in allen Rippen für bessere Stabilität | Innen angeraut | Waschbar bis 60 °C

Farbe	Größen	1	ab 10	ab 100
Coloured	XS - XXL	30,08	27,60	26,78
Coloured	3XL - 5XL	31,58	28,97	28,10

HRM
Styled to impress, made to last













HRM903 | 903 **Unisex Premium Raglan Hoody**

70% Baumwolle / 30% Polyester
XS, S, M, L, XL, XXL, 3XL, 4XL, 5XL, 6XL
320 g/m² HRM

BLACK | DARK GREY | GREY MELANGE
NAVY | RED | WHITE

Ringgesponnene und gekämmte Baumwolle / Recycelter Polyester (innen angeraut) | Weiches Mischgewebe | Antipilling und einlaufvorbehandelt, farbecht | Saum, Taschenabschluss und Ärmelbund sind mit hochwertigem 1x1-Rippstrick versehen | Alle Nähte sind durch flache Ziernähte hervorgehoben | Je drei Metallösen im Antik-Look | Breite Ton-in-Ton Kordeln | Ärmel im Raglan-Stil | Label-frei

Farbe	Größen	1	ab 20 (XXL ab 18)	ab 200 (XXL ab 180)
Coloured	XS - XL	29,93	28,43	26,94
Coloured	XXL	29,93	28,43	26,94
Coloured	3XL - 6XL	35,31	33,54	31,79







TJ5430 | 5430 Hooded Sweatshirt

70% Baumwolle / 30% Polyester
S, M, L, XL, XXL, 3XL
310 g/m² Tee Jays

BLACK | DARK GREY (SOLID) | DARK OLIVE | FLINT STONE
GRAPE | HEATHER GREY | LEAF GREEN | NAVY

Langfaserige, ägyptische Baumwolle | Ringgesponnene Baumwolle | 3-fädiger Stoff für glatte Oberfläche | Doppellagige Kapuze | Elasthan in allen Rippen für bessere Stabilität | Doppelt genäht | Doppelt gefärbt | Innen angeraut | Unbedruckt waschbar bis 60 °C

Farbe	Größen	1	ab 10	ab 100
Coloured	S - XXL	33,38	30,42	29,51
Coloured	3XL	34,88	31,79	30,83







TJ5431 | 5431 Women´s Hooded Sweatshirt

70% Baumwolle / 30% Polyester
S, M, L, XL, XXL
310 g/m² Tee Jays

BLACK | DARK GREY (SOLID) | GRAPE | HEATHER GREY
LEAF GREEN | NAVY

Langfaserige, ägyptische Baumwolle | Ringgesponnene, gekämmte Baumwolle | 3-fädiger Stoff für glatte Oberfläche | Doppellagige Kapuze | Elasthan in allen Rippen für bessere Stabilität | Doppelt genäht | Doppelt gefärbt | Innen angeraut | Unbedruckt waschbar bis 60 °C

Farbe	Größen	1	ab 10	ab 100
Coloured	S - XXL	33,38	30,42	29,51







JN8033 | 8033 Ladies´ Lounge Hoody

85% Baumwolle / 15% Polyester
XS, S, M, L, XL, XXL
300 g/m² James+Nicholson

GRAPHITE | JADE GREEN | LIGHT BLUE
NAVY | SOFT GREY | SOFT PINK
VANILLA

Gekämmte, ringgesponnene Bio-Baumwolle / Polyester | Leicht Oversized | Hochwertige Sweat-Qualität mit angerauter Innenseite | Doppellagige Kapuze mit Kordel und Kordelstopper | Bündchen mit Elasthan | Tear off!®- Label

Farbe	Größen	1	ab 30	ab 300
Coloured	XS - XXL	28,73	26,78	26,10







JN8034 | 8034 Men´s Lounge Hoody

85% Baumwolle / 15% Polyester
S, M, L, XL, XXL, 3XL
300 g/m² James+Nicholson

GRAPHITE | JADE GREEN | LIGHT BLUE
NAVY | SOFT GREY | VANILLA

Gekämmte, ringgesponnene Bio-Baumwolle / Polyester | Leicht Oversized | Hochwertige Sweat-Qualität mit angerauter Innenseite | Doppellagige Kapuze mit Kordel und Kordelstopper | Bündchen mit Elasthan | Tear off!®- Label

Farbe	Größen	1	ab 30	ab 300
Coloured	S - 3XL	28,73	26,78	26,10







L420 | 13251 Hooded-Sweater Slam

50% Baumwolle / 50% Polyester
XS, S, M, L, XL, XXL
320 g/m² SOL´S

ARMY | ASH (HEATHER) | BLACK
CHOCOLATE | DARK GREY (SOLID) | DARK PURPLE
FUCHSIA | GREY MELANGE | KELLY GREEN
LEMON | NAVY | ORANGE
RED | ROYAL BLUE | SKY BLUE
TURQUOISE | WHITE

Unisex | Ringgesponnene Baumwolle | Röhrenförmig | Innen angerautes Fleece | Elasthan Ripp-Strick an Ärmeln und Bund | Verstärkendes Nackenband | Kängurutasche | Kapuze mit Ösen | Farblich passende Zugkordel

Farbe	Größen	1	ab 20	ab 200
Coloured	XS - XXL	24,86	21,06	19,70

SWEAT SHIRTS (HOODED)











L03813 | 03813 **Unisex Connor Oversized Hoodie**

100% Baumwolle
XS, S, M, L, XL, XXL
450 g/m² SOL´S

BLACK | BRIGHT RED | FRENCH NAVY | KHAKI | MOUSE GREY (SOLID) | WHITE

Oversize-Hoodie (Unisex) | Bio-Baumwolle | French Terry | Eingesetzte Ärmel | Seitennaht | Überkreuzter Kragen | Kängurutaschen | Gefütterte Kapuze aus Shell-Material | Nackenband

Farbe	Größen	1	ab 20	ab 200
White	XS - XXL	46,05	37,50	35,96
Coloured	XS - XXL	52,98	43,14	41,37











NX9300 | 9300 **Unisex PCH Pullover Hoody**

60% Baumwolle / 40% Polyester
XS, S, M, L, XL, XXL, 3XL
250 g/m² Next Level Apparel

HEATHER BAY BLUE (CVC) | HEATHER BLACK (CVC) | HEATHER CARDINAL (CVC) | HEATHER GREY (CVC) | HEATHER MAROON (CVC) | HEATHER MIDNIGHT NAVY (CVC) | HEATHER MILITARY GREEN (CVC) | HEATHER TEAL (CVC)

Metall-Ösen | Kordelzug | 1x1 Ripp an den Bündchen | Abreißetikett

Farbe	Größen	1	ab 24	ab 240
Coloured	XS - XL	28,47	25,41	22,02
Coloured	XXL	30,03	26,82	23,22
Coloured	3XL	31,37	28,08	24,26











BY199 | BY199 **Oversized Cut On Sleeve Hoody**

65% Baumwolle / 35% Polyester
S, M, L, XL, XXL, 3XL, 4XL, 5XL
300 g/m² Build Your Brand

BARK | BLACK | GREY

Oversized fit | Innen gebürstet | Schultern sind Überschnitten, Ärmel setzen weiter unten an | Mittig überkreuzte Kapuze | Klassisch breite Rippbündchen und Rippsaum

Farbe	Größen	1	ab 15	ab 150
Coloured	S - XXL	26,67	23,93	22,52
Coloured	3XL - 5XL	31,71	28,43	26,76







NET63101 | T63101 **Unisex Tiger Cotton Hoodie**

100% Baumwolle
XS, S, M, L, XL, XXL, 3XL
300 g/m² Tiger Cotton by Neutral

BLACK | NAVY | SPORT GREY

Fairtrade-Baumwolle in Umwandlung | Gekämmte Baumwolle | Fleece mit gebürsteter Rückseite | Doppelt gefütterte Kapuze | Kängurutasche | Ripp-Bündchen an Ärmeln und Saum | Flache Kordel

Farbe	Größen	1	ab 25	ab 250
Coloured	XS - 3XL	32,21	27,60	26,48







RG0667 | TRF667 **Snuggler Oversized Fleece Hoodie**

100% Polyester
S, M, L, XL, XXL, 3XL
260 g/m² Regatta Professional

NAVY | SEAL GREY

Flauschiges Polyester-Fleece | Aufgerautes Gewebe | Design mit abfallenden Schultern | Kängurutasche vorne

Farbe	Größen	1	ab 12	ab 120
Coloured	S - 3XL	36,23	32,93	30,75





NEW COLOUR

NP304 | PRM90HT **Unisex Midweight French Terry Hooded Pullover**

70% Baumwolle / 30% Polyester (Charcoal Heather, Black: 55% Baumwolle / 45% Polyester)

XS, S, M, L, XL, XXL

250 g/m² Independent

BLACK	BURNT ORANGE HEATHER	CHARCOAL HEATHER
GOLDEN WHEAT HEATHER	NAVY HEATHER	OATMEAL HEATHER
OATMEAL HEATHER/SALT-N-PEPPER	SALT-N-PEPPER	SKY HEATHER

Vorgewaschenes Baumwoll-Polyester-Gemisch French Terry | Oberfaden mit 32 Einzelfäden für hervorragende Bedruckbarkeit und Weichheit | Ungefütterte Kapuze | Spaltstich-Doppelnähte | 1x1 Ripp an Ärmelabschlüssen, Bund und seitlichen Einsätzen | Nickel-Ösen in antiker Optik | Zwei flache Zugkordeln (eine in Kontrastfarbe und eine DTM) mit Nickel-Enden in antiker Optik | Medientasche und Öse an der Fronttasche | Daumenlöcher an den Ärmelabschlüssen | Twill-Nackenband | V-Ausschnitt | Schmale Unisex-Passform | Amerikanische Größen, Artikel fällt sehr groß aus

Farbe	Größen	1	ab 24	ab 240
Coloured	XS - XL	36,87	31,46	29,49
Coloured	XXL	38,87	33,17	31,10
Oatmeal Heather/ Salt-N-Pepper	XS - XL	39,26	33,50	31,41
Oatmeal Heather/ Salt-N-Pepper	XXL	41,25	35,21	33,00





CV3719 | 3719 **Unisex Poly-Cotton Fleece Pullover Hoodie**

52% Baumwolle / 48% Polyester (DTG Farben: Außen: 100% Baumwolle, Innen: 70% Polyester / 30% Baumwolle)

XS, S, M, L, XL, XXL

220 g/m² Canvas

BLACK	DARK GREY HEATHER	DEEP HEATHER	DTG BLACK
DTG DARK GREY	DTG WHITE	FOREST	GOLD
HEATHER FOREST	HEATHER SLATE	LILAC	MAROON
MILITARY GREEN	NAVY	PEACH	RED
STORM	TAN	TRUE ROYAL	WHITE

Gekämmte Ringspun-Airlume-Baumwolle | Eingesetzte Ärmel | Kängurutasche | Kontrastfarbenes Zugband in Weiß | Mit Seitennaht | Unisex | Für den Einzelhandel geeignet | Bündchen und Taillenbund gerippt

Farbe	Größen	1	ab 18	ab 180
Coloured	XS - XL	26,49	22,97	22,37
Coloured	XXL	29,45	25,52	24,86





SFM527 | SF527 **Unisex Oversized Hoody**

60% Baumwolle / 40% Polyester (Heather Grey: 75% Baumwolle / 20% Polyester / 5% Viskose)

XXS, XS, S, M, L, XL, XXL

250 g/m² SF Men

BLACK	HEATHER GREY	NAVY

Abreißetikett | Übergroßer Kapuzenpullover | Eingesetzte Ärmel | Stark gerippter Saum und Bündchen | Kängurutasche vorn | 2-teilige Kapuze, mit Single-Jersey-Futter und Doppelnaht-Detail | Funktionaler, flacher Kordelzug und umstickte Ösen | Nackenbesatz und -band aus Single-Jersey | Halsausschnitt und Armloch mit Doppelnaht abgesteppt | Absteppnähte an Bund und Saum

Farbe	Größen	1	ab 12 (XS ab 24)	ab 120 (XS ab 240)
Coloured	XXS - XXL	26,90	22,11	21,24
Coloured	XS - XL	26,90	22,11	21,24





NP306 | AFX90UNC **Unisex Lightweight Hooded Pullover**

80% Baumwolle / 20% Polyester (Charcoal Heather: 55% Baumwolle / 45% Polyester), (Gunmetal Heather: 65% Baumwolle / 35% Polyester)

XS, S, M, L, XL, XXL, 3XL

210 g/m² Independent

ALPINE GREEN	BLACK	CHARCOAL HEATHER
CLASSIC NAVY	COBALT	CURRANT
FOREST CAMO	GUNMETAL HEATHER	RED
SANDSTONE	SLATE BLUE	

Sweat aus vorgewaschener Baumwolle und Polyester | Unifarbene Modelle 80% Baumwolle / 20% Polyester mit 100% 40-fädiger Baumwolle für hervorragende Druckeigenschaften und Weichheit | Hinweis: Die Farbvariante Heather besteht nicht aus 100% Baumwolle | Ungefütterte Kapuze | Alle Nähte in Spaltstich-Doppelnaht-Ausführung | Twill-Nackenband | 1x1 Ripp-Strick an Ärmelbündchen, Taillenbund und Taschenöffnung | Nickel-Ösen | Runder, weißer Kordelzug mit Kunststoffenden | Schmale Unisex-Passform





JH004 | JH004 **Electric Hoodie**

85% Polyester / 15% Baumwolle

S, M, L, XL, XXL

280 g/m² Just Hoods

ELECTRIC GREEN	ELECTRIC ORANGE	ELECTRIC PINK
ELECTRIC YELLOW		

Ringgesponnene Baumwolle | Worldwide Responsible Accredited Production (WRAP)-zertifizierte Produktion | Flache Zugkordeln | Kängurutasche | Gebürstetes Innenvlies | Doppelnaht-Details | Gerippte Bündchen und Saum | Leuchtende, auffällige Farben | Leicht heraustrennbares Etikett zum einfachen Umlabeln

Farbe	Größen	1	ab 24	ab 240
Coloured	S - XXL	21,72	17,99	17,15

Mehr Artikel sind online verfügbar.







JH017 | JH017 **Surf Hoodie**

80% Baumwolle / 20% Polyester
XS, S, M, L, XL, XXL, 3XL
280 g/m² Just Hoods

SURF BLUE | SURF OCEAN | SURF PINK | SURF PURPLE | SURF YELLOW

Zwillingsnadelstich-Detail | Melierter Stoff | Lockere Passform | Doppellagige Kapuze | Kängurutasche | Flache Zugkordeln | Gerippte Ärmelabschlüsse und Saum | Abreißetikett | WRAP-Zertifizierung

Farbe	Größen	1	ab 24	ab 240
Coloured	XS - 3XL	18,11	14,99	14,30







JH019 | JH019 **Distressed Hoodie**

80% Baumwolle / 20% Polyester (Heather Grey: 70% Baumwolle / 27% Polyester / 3% Viskose)
S, M, L, XL, XXL
280 g/m² Just Hoods

HEATHER GREY | JET BLACK

Beanspruchte Oberfläche | French Terry | Kängurutasche | Doppellagige Kapuze | Runde Zugschnur | Gerippte Ärmelabschlüsse und Saum | Weiches Baumwollgewebe sorgt für eine ideale Druckoberfläche | Abreißetikett | WRAP-Zertifizierung

Farbe	Größen	1	ab 24	ab 240
Coloured	S - XXL	23,55	19,49	18,59







P132 | M132 **One Hoodie**

80% Baumwolle / 20% Polyester
XS, S, M, L, XL, XXL
280 g/m² Mantis

BLACK | CHARCOAL GREY MELANGE | HEATHER GREY MELANGE | NAVY | WHITE

Zertifizierung als Bio-Baumwolle in Arbeit | Genderneutral | Unisex-Hoodie | Fester Bund | French Terry | Raglan-Ärmel | Zwei Eingrifftaschen auf der Vorderseite | Länger geschnittener Rücken und Seitenschlitze | Doppelnaht an Ärmelenden | 3-teilige, ungefütterte Kapuze | Bedruckbarer Einsatz im Nacken | Abreißetikett | Keine Kordeln

Farbe	Größen	1	ab 20	ab 200
Coloured	XS - XXL	26,75	23,18	21,47







JH021 | JH021 **Cross Neck Hoodie**

70% Baumwolle / 30% Polyester (Charcoal (Heather): 52% Baumwolle / 48% Polyester), (Heather Grey, Black Smoke: 65% Baumwolle / 35% Polyester)
XS, S, M, L, XL, XXL
330 g/m² Just Hoods

BABY PINK | BLACK SMOKE | CHARCOAL (HEATHER) | DUSTY GREEN | DUSTY PINK | GINGER BISCUIT | HEATHER GREY | JET BLACK | NUDE | OXFORD NAVY | PEPPERMINT | SKY BLUE | VANILLA MILKSHAKE

Schwerer Kapuzenpulli | Überkreuz-Nackendetail | Zwillingsnadelstich-Detail | 3-teilige Kapuze aus doppellagigem Gewebe | Flache Zugkordeln | Gerippte Ärmelabschlüsse und Saum | Kängurutasche | Gebürstetes Innenvlies | Weiches Baumwollgewebe sorgt für eine ideale Druckoberfläche | Leicht heraustrennbares Etikett zum einfachen Umlabeln | Daumenlöcher an Ärmelbündchen

Farbe	Größen	1	ab 24	ab 240
Coloured	XS - XXL	30,35	25,13	23,96



JH005 | JH005 **Women´s Longline Hoodie**

80% Baumwolle / 20% Polyester (Heather Grey: 75% Baumwolle / 25% Polyester)
XS, S, M, L, XL
280 g/m² Just Hoods

HEATHER GREY | JET BLACK

Damenschnitt, extralang geschnitten | Doppelnaht-Details | 3-teilige Kapuze aus doppellagigem Gewebe | Gebürstetes Innenvlies | Kängurutasche | Flache Zugkordeln | Breite Strick-Bündchen an Ärmeln und tiefe am Saum | Einfaches Abreißetikett | Weiches Baumwollgewebe sorgt für eine ideale Druckoberfläche

Farbe	Größen	1	ab 24	ab 240
Coloured	XS - XL	19,47	16,13	15,38







Z209M | R-209M-0 **Pure Organic High Collar Hooded Sweat**

100% Baumwolle
XS, S, M, L, XL, XXL, 3XL
300 g/m² Russell Pure Organic

AQUA | BLACK | BURGUNDY | DARK OLIVE | FRENCH NAVY | NATURAL | STONE | WHITE

Zeitgemäßer Schnitt und modernes Design | Twill-Terry, nicht angeraut | Label free: Größenetikett im Nacken (inkl. Produktnummer) | Lycra® im Bund und an den Ärmelbündchen | Moderner Aufnäher über Bund | Doppelte Decknähte | Passendes Nackenband in Fischgrät-Optik | Abgesetzte Eingrifftaschen | Robuste Kapuzenkordeln aus 100% Baumwolle mit dekorativen Kontrast-Enden | „Hoher-Kragen"-Konstruktion mit 2-teiliger Verarbeitung für eine bessere Druckpositionierung | Weich gefütterte Kapuze | Halbmond im Nackenbereich

Farbe	Größen	1	ab 24	ab 240
Coloured	XS - 3XL	32,84	29,55	27,11







RY1068 | SU1068 Women´s Urban Hooded Sweatshirt

50% Polyester / 50% Baumwolle (Heather Grey: 55% Baumwolle / 40% Polyester / 5% Viskose)

S, M, L, XL, XXL

280 g/m² Roly

BLACK 02
HEATHER GREY 58/BLACK 02
NAVY BLUE 55
RED 60/BLACK 02
ROYAL BLUE 05/WHITE 01
WHITE 01

BLACK 02/HEATHER GREY 58
KELLY GREEN 20/WHITE 01
NAVY BLUE 55/HEATHER GREY 58
ROSETTE 78/PURPLE 71
SKY BLUE 10/WHITE 01
WHITE 01/NAVY BLUE 55

HEATHER GREY 58
LIGHT PINK 48/HEATHER GREY 58
RED 60
ROYAL BLUE 05
VENTURE GREEN 152

Innen angeraut | Tailliert | Kapuze innen (Single Jersey), Kordelzug und Metall-Ösen in Kontrastfarbe | Nackenband mit Fischgrätmuster | Kängurutasche | Ärmelbündchen und Saum mit 1x1 Ripp-Strick und Elasthan | Ärmelbündchen mit Daumenöffnung | Herausreißbares Label

Farbe	Größen	1	ab 25	ab 250
Coloured	S - XXL	15,93	14,25	13,71

RY1067 | SU1067 Men´s Urban Hooded Sweatshirt

50% Polyester / 50% Baumwolle (Heather Grey: 55% Baumwolle / 40% Polyester / 5% Viskose)

XS, S, M, L, XL, XXL, 3XL, 4XL

280 g/m² Roly

XS, S, M, L, XL, XXL, 3XL, 4XL

BLACK 02/HEATHER GREY 58
HEATHER GREY 58/BLACK 02
NAVY BLUE 55/HEATHER GREY 58

XS, S, M, L, XL, XXL, 3XL

BLACK 02
HEATHER GREY 58
NAVY BLUE 55
ROYAL BLUE 05
VENTURE GREEN 152

BOTTLE GREEN 56/HEATHER GREY 58
KELLY GREEN 20/WHITE 01
RED 60
ROYAL BLUE 05/WHITE 01
WHITE 01

GARNET RED 57/HEATHER GREY 58
LIGHT PINK 48/HEATHER GREY 58
RED 60/BLACK 02
SKY BLUE 10/WHITE 01
WHITE 01/NAVY BLUE 55

Innen angeraut | Kapuze innen (Single Jersey), Kordelzug und Metall-Ösen in Kontrastfarbe | Nackenband mit Fischgrätmuster | Kängurutasche | 1x1 Ripp-Strick und Elasthan an Ärmelbündchen und Saum | Herausreißbares Label

Farbe	Größen	1	ab 25	ab 250
Coloured	XS - XXL	15,93	14,25	13,71
Coloured	3XL	16,59	14,84	14,28
Coloured	4XL	19,07	17,06	16,41









BY037 | BY037 Ladies´ Oversized Hoody

100% Baumwolle (Grey: 90% Baumwolle / 10% Viskose), (Charcoal: 60% Baumwolle / 40% Polyester)

XS, S, M, L, XL

240 g/m² Build Your Brand

BLACK | CHARCOAL (HEATHER) | GREY

Loose Terry | Neutrales Größenlabel ohne Branding | Modisch abgerundeter Saum | Ripp-Bündchen an Ärmelöffnung | Kapuze mit einfacher Teilungsnaht | Metall-Ösen an Kapuze mit flachen Kordeln

Farbe	Größen	1	ab 30	ab 300
Coloured	XS - XL	18,33	16,43	15,47









BY074 | BY074 Oversize Hoody

65% Baumwolle / 35% Polyester

S, M, L, XL, XXL

250 g/m² Build Your Brand

BLACK

Neutrales Größenlabel ohne Branding | Für Nackendruck geeignet | Überschnittene Schultern | Nackenband | Ripp-Bündchen an den Ärmeln und am Saum | Kapuze mit Kordel und Metall-Ösen | Kordel mit Metall-Enden | Offene Kanten am Saum und Ärmelnähten | Halbmond im Nacken | Oversized geschnitten

Farbe	Größen	1	ab 20	ab 200
Black	S - XXL	26,67	23,93	22,52









BYBB006 | BB006 Basic Oversize Hoody

80% Baumwolle / 20% Polyester

XS, S, M, L, XL, XXL, 3XL, 4XL, 5XL

330 g/m² Build Your Brand Basic

BLACK | BURGUNDY | CHARCOAL | HEATHER GREY | NAVY | OLIVE | WHITE

Übergroßer Schnitt | Weicher Baumwoll-Mix | Kapuze lässt sich mittels Kordelzug mit an den Enden eingefassten Bändern verstellen | Kängurutasche | Breite Bündchen an Ärmeln und Saum | Nur ein Größenetikett - für einfaches Rebranding

Farbe	Größen	1	ab 15	ab 150
Coloured	XS - XXL	21,68	19,43	18,29
Coloured	3XL - 5XL	23,27	20,85	19,64









BY098 | BY098 Sweat Pull Over Hoody

65% Baumwolle / 35% Polyester

S, M, L, XL, XXL, 3XL, 4XL, 5XL

300 g/m² Build Your Brand

BLACK | NAVY | SAND

Dekorative Brusttasche | Kordelzug am Bündchen | Kapuze mit innenliegendem Kragen | Weicher Baumwoll-Mix

Farbe	Größen	1	ab 20 (3XL ab 15)	ab 200 (3XL ab 150)
Coloured	S - XXL	33,38	29,93	28,17
Coloured	3XL - 5XL	35,06	31,43	29,60









BY097 | BY097 Ladies´ Sweat Pull Over Hoody

65% Baumwolle / 35% Polyester

XS, S, M, L, XL, XXL, 3XL, 4XL, 5XL

300 g/m² Build Your Brand

BLACK

Kapuze mit Stehkragen und Zipper | Aufgesetzte Brusttasche | Feine Kordelzug am Bündchen | Weicher Baumwoll-Mix

Farbe	Größen	1	ab 20 (3XL ab 15)	ab 200 (3XL ab 150)
Black	XS - XL	26,67	23,93	22,52
Black	XXL	31,71	28,43	26,76
Black	3XL - 5XL	31,71	28,43	26,76









BY162 | BY162 Ultra Heavy Cotton Box Hoody

100% Baumwolle

S, M, L, XL, XXL, 3XL, 4XL, 5XL

460 g/m² Build Your Brand

BLACK | GREY | READY TO DYE | WHITE

Großer Herren Hoodie mit extra schwerem und gemütlichem Stoff | French Terry | Urban Fit (fällt noch großzügiger aus als Oversize Fit) | Känguru-Tasche und Kapuze | Breite Rippenbündchen an Ärmeln und Saum

Farbe	Größen	1	ab 15 (3XL ab 10)	ab 150 (3XL ab 100)
Coloured	S - XXL	38,40	34,43	32,42
Coloured	3XL - 5XL	41,75	37,43	35,24



mantis SUPERSTAR by mantis



NEW COLOUR

P73 | M73 **Men´s Superstar Hoodie**

80% Baumwolle / 20% Polyester
S, M, L, XL, XXL
330 g/m² Mantis

BLACK | CHARCOAL GREY MELANGE | FOREST GREEN | HEATHER GREY MELANGE | SWISS NAVY

Zertifizierung als Bio-Baumwolle in Arbeit | Känguru-taschen | Sehr weiches Tragegefühl | Abreißbares Größenetikett | Breite, elastische 2x2 Ripp-Bündchen an Ärmeln und Saum | Raglan-Ärmel | Flacher, breiter Kordelzug an Kapuze in Kontrastfarbe „Offwhite“ | Weiche „Pfirsichhaut“-Oberfläche und innen angeraut für ein weiches Gefühl | 3-teilige Kapuze mit Waffelstruktur-Futter

Farbe	Größen	1	ab 20	ab 200
Coloured	S - XXL	30,20	26,18	24,24



mantis SUPERSTAR by mantis



NEW COLOUR

P74 | M74 **Women´s Superstar Hoodie**

80% Baumwolle / 20% Polyester
S, M, L, XL
330 g/m² Mantis

BLACK | HEATHER GREY MELANGE | SWISS NAVY

Zertifizierung als Bio-Baumwolle in Arbeit | Känguru-taschen | Sehr weiches Tragegefühl | Abreißbares Größenetikett | Breite, elastische 2x2 Ripp-Bündchen an Ärmeln und Saum | Flacher, breiter Kordelzug an Kapuze in Kontrastfarbe „Offwhite“ | Weiche „Pfirsichhaut“-Oberfläche und innen angeraut für ein weiches Gefühl | Raglan-Ärmel | 3-teilige Kapuze mit Waffelstruktur-Futter

Farbe	Größen	1	ab 20	ab 200
Coloured	S - XL	23,28	20,18	18,68



HRM Styled to impress, made to last









HRM900 | 900 **Unisex Sweat Hoody**

80% Baumwolle / 20% Polyester (Grey Melange: 90% Baumwolle / 10% Viskose)
XS, S, M, L, XL, XXL, 3XL, 4XL, 5XL, 6XL
320 g/m² HRM

XS, S, M, L, XL, XXL, 3XL, 4XL, 5XL, 6XL
BLACK | DARK GREY | DENIM | GREY MELANGE | NAVY

XS, S, M, L, XL, XXL, 3XL, 4XL, 5XL
OFF WHITE | RASPBERRY | RED | ROYAL BLUE

Weiches Mischgewebe | Modischer, körperbetonter Schnitt | Sehr glatte Oberflächenstruktur mit angerauter Innenseite | Kapuze mit mittig bestickter, flacher Kontrast-Kordel und Kontrast-Innenfutter | Beidseitig je eine HRM-Metall-Öse | Verstärktes, farblich passendes Nackenband | Saum und Abschluss von Taschen und Ärmeln aus elastischen 2x2 Ripp-Strick-Bündchen | Labelfrei | Gewebtes Fair4All Flaglabel in der linken Seitennaht | BSCI zertifizierte Produktion

Farbe	Größen	1	ab 20 (XXL ab 18)	ab 200 (XXL ab 180)
Coloured	XS - XL	26,34	25,02	23,70
Coloured	XXL	26,34	25,02	23,70
Coloured	3XL - 6XL	31,08	29,52	27,98



promodoro



E2111 | 2111F **Men´s Heather Hoody 60/40**

60% Baumwolle / 40% Polyester
S, M, L, XL, XXL
250 g/m² Promodoro

HEATHER BLACK | HEATHER BLUE | SPORTS GREY (HEATHER)

Kasak-Sweatshirt mit einem hohen, überkreuzten Kragen und Doppel-Kapuze | Figurbetont | Molton brushed | Neutrales Größenetikett im Nacken | 60% gekämmte Baumwolle / 40% Polyester

Farbe	Größen	1	ab 20	ab 200
Coloured	S - XXL	23,36	22,46	21,59



promodoro



E2112 | 2112F **Women´s Heather Hoody 60/40**

60% Baumwolle / 40% Polyester
XS, S, M, L, XL
250 g/m² Promodoro

HEATHER BLACK | HEATHER BLUE | HEATHER ROSE

Kasak-Sweatshirt mit einem hohen, überkreuzten Kragen und Doppel-Kapuze | Figurbetont | Molton brushed | Neutrales Größenetikett im Nacken | 60% gekämmte Baumwolle / 40% Polyester

Farbe	Größen	1	ab 20	ab 200
Coloured	XS - XL	22,50	21,63	20,81



INDEPENDENT TRADING COMPANY





NP303 | PRM22BP **Men´s Midweight Baja Stripe French Terry Hooded Pullover**

80% Baumwolle / 20% Polyester
XS, S, M, L, XL, XXL, 3XL
270 g/m² Independent

AZUL MARINO CLASICO | BLACK | HUMO | ROJO CARDENAL | VERDE BOSQUE

Baumwoll-Polyester-Gemisch French Terry | Ungefütterte Kapuze | Spaltstich-Doppelnähte | 1x1 Ripp-Strick an Ärmelbündchen und Taillenbund | Genähte Ösen | Twill-Nackenband | Kängurutasche an der Vorderseite | Schlanke Passform | Amerikanische Größen, Artikel fällt sehr groß aus

Farbe	Größen	1	ab 24	ab 240
Coloured	XS - XL	9,60	9,45	9,30
Coloured	XXL - 3XL	10,05	9,90	9,75





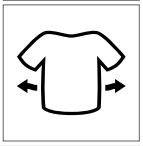

BY191 | BY191 **Acid Washed Oversize Hoody**

100% Baumwolle, Ribbündchen: 95% Baumwolle / 5% Elasthan

XS, S, M, L, XL, XXL, 3XL, 4XL, 5XL

300 g/m² Build Your Brand

ASPHALT BLACK

Oversized fit | Terry | 1x1 Rib | Acid Waschung | Überschnittene Schultern | Kapuze mit einer mittigen Trennungsnaht, ohne Kordeln | Mit Rippbündchen und Saum

Farbe	Größen	1	ab 15	ab 150
Coloured	XS - XXL	28,28	25,35	23,87
Coloured	3XL - 5XL	31,71	28,43	26,76

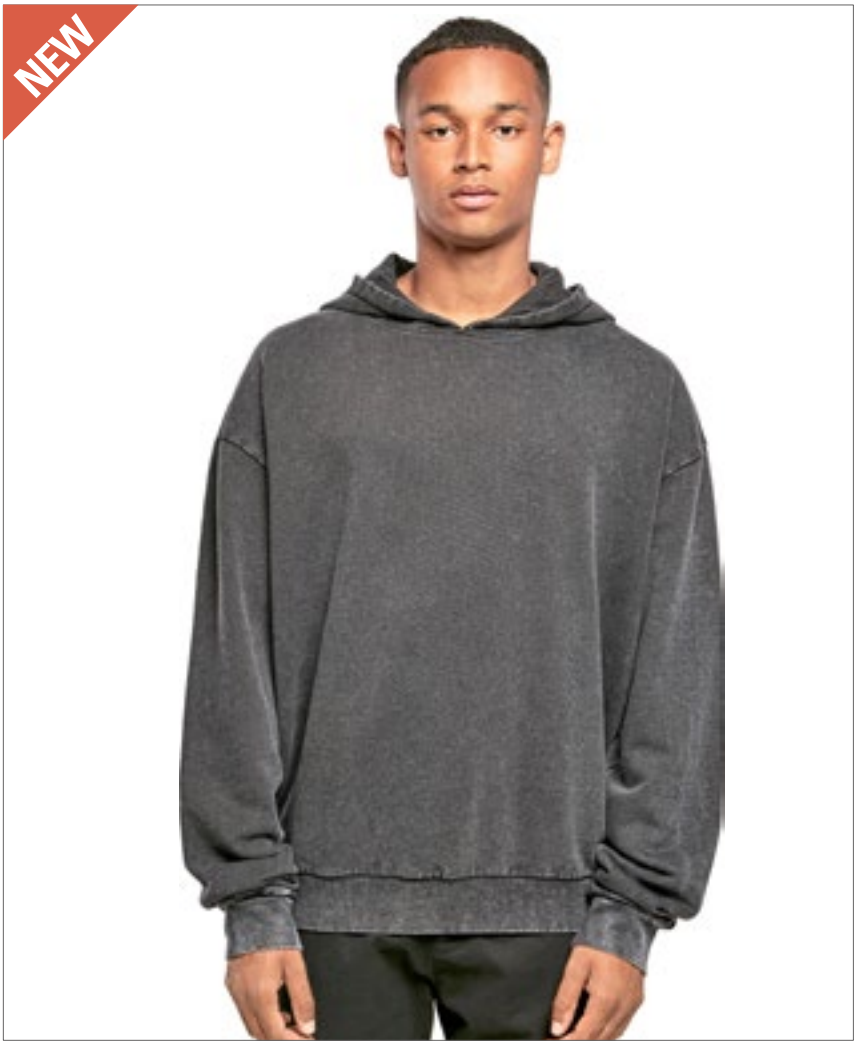





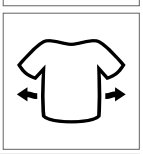

BY194 | BY194 **Ladies´ Acid Washed Oversize Hoody**

100% Baumwolle, Ribbündchen: 95% Baumwolle / 5% Elasthan

XS, S, M, L, XL, XXL, 3XL, 4XL, 5XL

300 g/m² Build Your Brand

ASPHALT BLACK

Oversized fit | Terry | 1x1 Rib | Acid Waschung | Kapuze | Kängurutasche

Farbe	Größen	1	ab 20	ab 200
Coloured	XS - XL	26,67	23,93	22,52
Coloured	XXL - 5XL	31,71	28,43	26,76











BY183 | BY183 Ladies´ Organic Oversized Hoody

100% Baumwolle
XS, S, M, L, XL, XXL, 3XL, 4XL, 5XL
300 g/m² Build Your Brand

BLACK | DUSK ROSE | SOFT YELLOW

Bio-Baumwolle, innen gebürstet | Oversized fit | Überschnittene Schultern | Extra weite Ärmel | Breite, gerippte Bündchen und Saum | Flauschige Kapuze

Farbe	Größen	1	ab 20	ab 200
Coloured	XS - XL	30,03	26,93	25,35
Coloured	XXL - 5XL	33,38	29,93	28,17







P04 | M04 Essential Hoodie

80% Baumwolle / 20% Polyester
XS, S, M, L, XL, XXL, 3XL
280 g/m² Mantis

BLACK | BURGUNDY | HEATHER GREY | NATURAL | NAVY | SOFT OLIVE | SOFT PINK

Zertifizierung als Bio-Baumwolle in Arbeit/ recyceltes Polyester (rPET) | Gebürstetes Fleece | Unisex-Style | Eingesetzte Ärmel | Doppellagige Kapuze | Runde Kordeln in gleicher Farbe mit Metall-Enden | Metall-Ösen | Farblich abgestimmtes Fischgrät-Nackenband | Bedruckbarer Einsatz im Nacken | Ripp-Strick an Saum und Ärmelbündchen | Kängurutasche | Abreißbares Nackenetikett | Pflegeetikett mit QR-Code zur Rückverfolgung der Lieferkette und Prüfung der positiven Auswirkungen des Kaufs von Biomaterialien | Pflegeetikett aus Bio-Baumwolle

Farbe	Größen	1	ab 20	ab 200
Coloured	XS - 3XL	34,19	29,63	27,44
Heather Grey	XS - 3XL	34,61	29,99	27,77









JH012 | JH012 Cosmic Blend Hoodie

70% Baumwolle / 30% Polyester
XS, S, M, L, XL, XXL
280 g/m² Just Hoods

COSMIC BLACK/WHITE | COSMIC BLUE/BLACK | COSMIC GREY/BLACK | COSMIC NAVY/WHITE | COSMIC RED/BLACK

Ringgesponnene Baumwolle | Zwillingsnadelstich-Detail | Doppellagige Kapuze | Durchgehend meliertes Material | Flache Zugkordeln | Gebürstetes Innenvlies | Gerippte Ärmelabschlüsse und Saum | Weiches Baumwollgewebe sorgt für eine ideale Druckoberfläche | Leicht heraustrennbares Etikett zum einfachen Umlabeln | Worldwide Responsible Accredited Production (WRAP)-zertifizierte Produktion

Farbe	Größen	1	ab 24	ab 240
Coloured	XS - XXL	21,30	17,63	16,82











BY077 | BY077 Raglan Hoody

65% Baumwolle / 35% Polyester
S, M, L, XL, XXL
250 g/m² Build Your Brand

BLACK/CHARCOAL (HEATHER) | CHARCOAL (HEATHER)/BLACK | HEATHER GREY/BLACK

Neutrales Größenlabel ohne Branding | Für Nackendruck geeignet | Raglan-Ärmel | Nackenband | Ripp-Bündchen an den Ärmeln, am Saum und den Öffnungen der Kängurutasche | Kapuze mit Kordel und Metall-Ösen | Halbmond im Nacken | Normal geschnitten

Farbe	Größen	1	ab 20	ab 200
Coloured	S - XXL	24,18	21,68	20,42







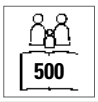

JH014 | JH014 Camo Hoodie

70% Baumwolle / 30% Polyester
XS, S, M, L, XL, XXL
280 g/m² Just Hoods

BLACK CAMO | BLUE CAMO | GREEN CAMO | GREY CAMO | RED CAMO

Zwillingsnadelstich-Detail | Klassischer, durchgehender Camouflage-Druck | Doppellagige Kapuze | Flache Zugkordeln | Gebürstetes Innenvlies | Gerippte Ärmelabschlüsse und Saum | Weiches Baumwollgewebe sorgt für eine ideale Druckoberfläche | Leicht heraustrennbares Etikett zum einfachen Umlabeln | Worldwide Responsible Accredited Production (WRAP)-zertifizierte Produktion

Farbe	Größen	1	ab 24	ab 240
Coloured	XS - XXL	27,18	22,49	21,45

INDEPENDENT TRADING COMPANY



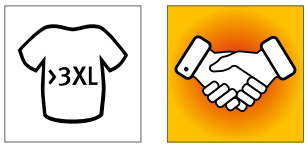

NP380 | IND4000C

Men´s Heavyweight Hooded Pullover

70% Baumwolle / 30% Polyester (Heather Farben: 52% Baumwolle / 48% Polyester), (Camo Farben: 75% Baumwolle / 25% Polyester)

XS, S, M, L, XL, XXL, 3XL, 4XL

330 g/m² Independent

XS, S, M, L, XL, XXL, 3XL, 4XL

- BLACK
- CHARCOAL HEATHER
- GREY HEATHER
- NAVY
- WHITE

XS, S, M, L, XL, XXL, 3XL

- ALPINE GREEN
- ARMY
- ARMY CAMO
- BLACK CAMO
- BLUE AQUA
- BONE
- CARDINAL
- CHARCOAL (SOLID)
- CHARCOAL HEATHER/BLACK
- CHARCOAL HEATHER/CURRANT
- DARK GREEN
- FOREST CAMO
- GOLD
- GREY HEATHER/BLACK
- GREY HEATHER/SLATE BLUE
- GUNMETAL HEATHER
- LAVENDER
- LIGHT PINK
- LIGHT YELLOW
- MAROON
- MINT
- PEACH
- RED
- ROYAL
- SADDLE
- SAFETY ORANGE
- SAFETY YELLOW
- SANDSTONE
- SLATE BLUE
- SNOW CAMO
- TIGER CAMO

Oberfaden aus 100% Baumwolle mit 32 Einzelfäden für hervorragende Bedruckbarkeit und Weichheit | Hinweis: Die Farbvariante Heather besteht nicht aus 100% Baumwolle | Kapuze mit Fleecefutter | Alle Nähte in Spaltstich-Doppelnaht-Ausführung | Twill-Nackenband | 1x1 Ripp-Strick an Ärmelbündchen und Taillenbund | Nickel-Ösen

Farbe	Größen	1	ab 24	ab 240
Coloured	XS - XL	34,05	29,06	27,24
Coloured	XXL - 3XL	36,05	30,77	28,85
Coloured	4XL	38,70	33,02	30,96
Camo Colours	XS - XL	43,55	37,16	34,85
Camo Colours	XXL - 3XL	45,51	38,84	36,42









JH100 | JH100 Chunky Hoodie

80% Baumwolle / 20% Polyester (Charcoal (Heather): 52% Baumwolle / 48% Polyester), (Heather Grey: 75% Baumwolle / 25% Polyester)

XS, S, M, L, XL, XXL

400 g/m² Just Hoods

CHARCOAL (HEATHER) | HEATHER GREY | JET BLACK | OXFORD NAVY

Ringspun-Baumwolle | Overlock-Ziernähte überall | Doppellagige Kapuze mit Innenseite aus strukturiertem Stoff in Heather Grey | Weiße, breite, flache Zugkordel an der Kapuze | Kängurutasche | Tief gerippte Bündchen und Saum | Gebürstetes Innenvlies | Weiches Baumwollgewebe sorgt für eine ideale Druckoberfläche | Worldwide Responsible Accredited Production (WRAP)-zertifizierte Produktion | Einfaches Abreißetikett | Moderne Seiteneinsätze | Seitentaschen

Farbe	Größen	1	ab 24	ab 240
Coloured	XS - XXL	34,43	28,49	27,18







JH009 | JH009 Baseball Hoodie

80% Baumwolle / 20% Polyester (Charcoal (Heather): 52% Baumwolle / 48% Polyester), (Heather Grey: 75% Baumwolle / 25% Polyester), (Camo Farben: 70% Baumwolle / 30% Polyester)

S, M, L, XL, XXL

280 g/m² Just Hoods

ARCTIC WHITE/JET BLACK | BABY PINK/HEATHER GREY | BURGUNDY/CHARCOAL (HEATHER)
CHARCOAL (HEATHER)/HEATHER GREY | CHARCOAL (HEATHER)/JET BLACK | HEATHER GREY/JET BLACK
JET BLACK/FIRE RED | JET BLACK/GOLD | JET BLACK/SAPPHIRE BLUE
OXFORD NAVY/BURGUNDY | OXFORD NAVY/HEATHER GREY | SOLID BLACK/BLACK CAMO
SOLID GREEN/GREEN CAMO

Doppelnaht-Details | Kontrastfarbene Raglan-Ärmel | Doppellagige Kapuze | Flache Zugbänder in Kontrastfarbe | Gerippte Ärmelabschlüsse und Saum | Gebürstetes Innenvlies | Weiches Baumwollgewebe sorgt für eine ideale Druckoberfläche | Leicht heraustrennbares Etikett zum einfachen Umlabeln | Worldwide Responsible Accredited Production (WRAP)-zertifizierte Produktion

Farbe	Größen	1	ab 24	ab 240
Coloured	S - XXL	21,72	17,99	17,15
Camo Colours	S - XXL	26,21	21,68	20,69





JH003 | JH003 Varsity Hoodie

80% Baumwolle / 20% Polyester (Charcoal (Heather): 52% Baumwolle / 48% Polyester), (Heather Grey: 75% Baumwolle / 25% Polyester)

XS, S, M, L, XL, XXL, 3XL, 4XL, 5XL

280 g/m² Just Hoods

XS, S, M, L, XL, XXL, 3XL, 4XL, 5XL

HEATHER GREY/FRENCH NAVY | JET BLACK/FIRE RED | JET BLACK/HEATHER GREY
NEW FRENCH NAVY/HEATHER GREY

XS, S, M, L, XL, XXL, 3XL

BURGUNDY/CHARCOAL (HEATHER) | JET BLACK/GOLD | NEW FRENCH NAVY/FIRE RED

XS, S, M, L, XL, XXL

BABY PINK/ARCTIC WHITE | BURGUNDY/GOLD | CHARCOAL (HEATHER)/JET BLACK
CHARCOAL (HEATHER)/ORANGE CRUSH | DESERT SAND/VANILLA MILKSHAKE | FIRE RED/ARCTIC WHITE
FIRE RED/JET BLACK | HAWAIIAN BLUE/OXFORD NAVY | HEATHER GREY/FIRE RED
HOT PINK/FRENCH NAVY | HOT PINK/HEATHER GREY | JET BLACK/HOT PINK
JET BLACK/KELLY GREEN | JET BLACK/ORANGE CRUSH | JET BLACK/PURPLE
JET BLACK/SAPPHIRE BLUE | KELLY GREEN/ARCTIC WHITE | NEW FRENCH NAVY/SKY BLUE
OXFORD NAVY/HAWAIIAN BLUE | OXFORD NAVY/SUN YELLOW | PURPLE/SUN YELLOW
ROYAL BLUE/ARCTIC WHITE | ROYAL BLUE/SUN YELLOW | SAPPHIRE BLUE/HEATHER GREY
SAPPHIRE BLUE/ORANGE CRUSH

S, M, L, XL, XXL

ARCTIC WHITE/FRENCH NAVY | BOTTLE GREEN/FIRE RED | BURGUNDY/OXFORD NAVY
CHARCOAL (HEATHER)/BURGUNDY | CHARCOAL (HEATHER)/HEATHER GREY | FOREST GREEN/GOLD
HEATHER GREY/JET BLACK | HEATHER GREY/SAPPHIRE BLUE | JET BLACK/ARCTIC WHITE
JET BLACK/SUN YELLOW | OXFORD NAVY/CANDYFLOSS PINK | PURPLE/HEATHER GREY
SAPPHIRE BLUE/LIME GREEN | SKY BLUE/ARCTIC WHITE | SUN YELLOW/FIRE RED

Zwillingsnadelstich-Detail | Doppellagige Kapuze mit kontrastfarbener Innenseite | Gebürstetes Innenvlies | Flache Zugbänder in Kontrastfarbe | Kängurutasche | Worldwide Responsible Accredited Production (WRAP)-zertifizierte Produktion | Gerippte Bündchen und Saum | Einfaches Abreißetikett | Weiches Baumwollgewebe sorgt für eine ideale Druckoberfläche

Farbe	Größen	1	ab 24	ab 240
Coloured	XS - XXL	19,92	16,49	15,74
Coloured	3XL - 5XL	23,55	19,49	18,59







JH018 | JH018 Nautical Stripe Hoodie

Navy Stripe: 80% Baumwolle / 20% Polyester, Heather Grey Stripe: 90% Baumwolle / 10% Viskose
XS, S, M, L, XL, XXL
280 g/m² Just Hoods

HEATHER GREY STRIPE | NAVY STRIPE

Streifendesign | French Terry | Lockere Passform | Kängurutasche | Doppellagige Kapuze | Runde Zugschnur | Gerippte Ärmelabschlüsse und Saum | Weiches Baumwollgewebe sorgt für eine ideale Druckoberfläche | Einfaches Abreißetikett

Farbe	Größen	1	ab 24	ab 240
Coloured	XS - XXL	26,21	21,68	20,69







JH013 | JH013 Superbright Hoodie

80% Baumwolle / 20% Polyester, Futter Kapuze: 85% Polyester / 15% Baumwolle (Heather Grey: 75% Baumwolle / 25% Polyester)
S, M, L, XL, XXL
280 g/m² Just Hoods

HEATHER GREY/ELECTRIC PINK | SAPPHIRE BLUE/ELECTRIC YELLOW

Zwillingsnadelstich-Detail | Doppellagige Kapuze mit Futter in poppiger Kontrastfarbe | Flache Zugbänder in Kontrastfarbe | Kängurutasche | Gebürstetes Innenvlies | Gerippte Bündchen und Saum | WRAP-Zertifizierung | Einfaches Abreißetikett | Weiches Baumwollgewebe sorgt für eine ideale Druckoberfläche

Farbe	Größen	1	ab 24	ab 240
Coloured	S - XXL	19,47	16,13	15,38







JH103 | JH103 Game Day Hoodie

70% Baumwolle / 30% Polyester (Heather Grey: 65% Baumwolle / 35% Polyester)
XS, S, M, L, XL, XXL, 3XL
330 g/m² Just Hoods

DEEP BLACK/HEATHER GREY | HEATHER GREY/DEEP BLACK | NEW FRENCH NAVY/HEATHER GREY

Ringgesponnene Baumwolle | Schwerer Hoodie | Gestreifte Details am Ärmel | Normale Passform | Doppellagige Kapuze mit Single-Jersey-Kontrastfutter | Zwillingsnadelstich-Detail | Eingesetzter Ärmel | Kängurutasche | 2 x 1 gerippte Ärmelabschlüsse und Saum | Gebürstetes Innenvlies | Weiches Baumwollgewebe sorgt für eine ideale Druckoberfläche | Einfaches Abreißetikett

Farbe	Größen	1	ab 24	ab 240
Coloured	XS - XXL	24,03	19,88	18,96
Coloured	3XL	26,21	21,68	20,69







JN960 | JN960 Ladies´ Lifestyle Hoody

80% Baumwolle / 20% Polyester
S, M, L, XL, XXL
280 g/m² James+Nicholson

BLACK/GREY HEATHER | COBALT/GREY HEATHER | DARK ORANGE/NAVY | GREEN/NAVY | GREY MELANGE/NAVY | NAVY/COBALT | OFF-WHITE/GREY HEATHER | RED/GREY HEATHER

Modische Kontrastnähten | Hochwertige, weiche Sweat-Qualität, innen angeraut | Bündchen mit Elasthan | Flatlocknähte in Kontrastfarbe | Doppellagige Kapuze innen und Kordel in Kontrastfarbe | Leicht tailliert, lässiger Schnitt

Farbe	Größen	1	ab 30	ab 300
Coloured	S - XXL	27,38	25,50	24,83

JN961 | JN961 Men´s Lifestyle Hoody

80% Baumwolle / 20% Polyester
S, M, L, XL, XXL, 3XL
280 g/m² James+Nicholson

BLACK/GREY HEATHER | COBALT/GREY HEATHER | GREEN/NAVY | GREY MELANGE/NAVY | NAVY/COBALT | OFF-WHITE/GREY HEATHER | RED/GREY HEATHER

Modische Kontrastnähten | Hochwertige, weiche Sweat-Qualität, innen angeraut | Bündchen mit Elasthan | Flatlocknähte in Kontrastfarbe | Doppellagige Kapuze innen und Kordel in Kontrastfarbe

Farbe	Größen	1	ab 30	ab 300
Coloured	S - 3XL	27,38	25,50	24,83







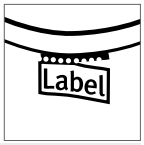

MY620 | MY620 my mate - Ladies´ Hoody

80% Baumwolle / 20% Polyester (Heather Farben: 60% Baumwolle / 40% Polyester), (Heather Grey: 85% Baumwolle / 15% Viskose)

XS, S, M, L, XL, XXL

300 g/m² Miners mate

BLACK/HEATHER BLACK | BURGUNDY/HEATHER BURGUNDY | GREY SOLID/HEATHER GREY
HEATHER GREY/GREY SOLID | NAVY/HEATHER NAVY | OLIVE/HEATHER OLIVE

Ringgesponnene Baumwolle | Modern Fit | 3-teilige, doppellagige Kapuze für besseren Tragekomfort | Gleichfarbige, flache Kordel | Kängurutasche | Ärmelabschlüsse und Bund aus 2x1 Ripp-Strick | Nackenband | Raglan-Ärmel | Seitennähte | Neutrales Größenetikett im Kragen, seitlich versetzt | Entfernbares miners mate-Etikett | Einlaufvorbehandelt | Enzym- und silikongewaschen

Farbe	Größen	1	ab 20	ab 200
Coloured	XS - XXL	29,48	26,27	24,48

MY610 | MY610 my mate - Men´s Hoody

80% Baumwolle / 20% Polyester (Heather Farben: 60% Baumwolle / 40% Polyester), (Heather Grey: 85% Baumwolle / 15% Viskose)

S, M, L, XL, XXL, 3XL

300 g/m² Miners mate

BLACK/HEATHER BLACK | BURGUNDY/HEATHER BURGUNDY | GREY SOLID/HEATHER GREY
HEATHER GREY/GREY SOLID | NAVY/HEATHER NAVY | OLIVE/HEATHER OLIVE

Ringgesponnene Baumwolle | Modern Fit | 3-teilige, doppellagige Kapuze für besseren Tragekomfort | Gleichfarbige, flache Kordel | Kängurutasche | Ärmelabschlüsse und Bund aus 2x1 Ripp-Strick | Nackenband | Raglan-Ärmel | Seitennähte | Neutrales Größenetikett im Kragen, seitlich versetzt | Entfernbares miners mate-Etikett | Einlaufvorbehandelt | Enzym- und silikongewaschen

Farbe	Größen	1	ab 20	ab 200
Coloured	S - 3XL	29,48	26,27	24,48





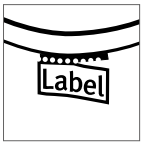



MY611 | MY611 **my mate - Men´s No Pocket Hoody**

80% Baumwolle / 20% Polyester (Heather Farben: 60% Baumwolle / 40% Polyester), (Heather Grey: 85% Baumwolle / 15% Viskose)

S, M, L, XL, XXL, 3XL

300 g/m²

Miners mate

BLACK/HEATHER BLACK | BURGUNDY/HEATHER BURGUNDY | GREY SOLID/HEATHER GREY | HEATHER GREY/GREY SOLID | NAVY/HEATHER NAVY | OLIVE/HEATHER OLIVE

Ringgesponnene Baumwolle | Modern Fit | 3-teilige, doppellagige Kapuze für besseren Tragekomfort | Gleichfarbige, flache Kordel | Keine Kängurutasche | Ärmelabschlüsse und Bund aus 2x1 Ripp-Strick | Nackenband | Raglan-Ärmel | Seitennähte | Neutrales Größenetikett im Kragen, seitlich versetzt | Entfernbares miners mate-Etikett | Einlaufvorbehandelt | Enzym- und silikongewaschen

Farbe	Größen	1	ab 20	ab 200
Coloured	S - 3XL	29,48	26,27	24,48







MY621 | MY621 my mate - Ladies´ No Pocket Hoody

80% Baumwolle / 20% Polyester (Heather Farben: 60% Baumwolle / 40% Polyester), (Heather Grey: 85% Baumwolle / 15% Viskose)

XS, S, M, L, XL, XXL

300 g/m² Miners mate

BLACK/HEATHER BLACK | BURGUNDY/HEATHER BURGUNDY | GREY SOLID/HEATHER GREY
HEATHER GREY/GREY SOLID | NAVY/HEATHER NAVY | OLIVE/HEATHER OLIVE

Ringgesponnene Baumwolle | Modern Fit | 3-teilige, doppellagige Kapuze für besseren Tragekomfort | Gleichfarbige, flache Kordel | Keine Kängurutasche | Ärmelabschlüsse und Bund aus 2x1 Ripp-Strick | Nackenband | Raglan-Ärmel | Seitennähte | Neutrales Größenetikett im Kragen, seitlich versetzt | Entfernbares miners mate-Etikett | Einlaufvorbehandelt | Enzym- und silikongewaschen

Farbe	Größen	1	ab 20	ab 200
Coloured	XS - XXL	29,48	26,27	24,48





BU8603 | 8603 Printed Striped Marl Pullover

55% Baumwolle / 45% Polyester

S, M, L, XL, XXL, 3XL

280 g/m² Burnside

BLACK - CHARCOAL (STRIPED) | LT. BLUE - BLACK (STRIPED) | RED - BLACK (STRIPED)

Abgesteppter V-Ausschnitt passend zur Kapuze | Tunnelzug-Kapuze, gerippte Ärmelabschlüsse und Saum in Schwarz | Kängurutaschen | Handytasche mit Reißverschluss

Farbe	Größen	1	ab 12	ab 120
Coloured	S - XL	19,16	16,34	15,32
Coloured	XXL - 3XL	21,05	17,96	16,85



BU8127 | 8127 Striped Sleeve Raglan Jersey Sweat

65% Baumwolle / 35% Polyester

S, M, L, XL, XXL, 3XL

168 g/m² Burnside

STRIATED BLACK/BLACK | STRIATED RED/STRIATED BLACK
STRIATED ROYAL/STRIATED BLACK

Pullover mit unifarbenem Rumpfteil | Gestreifte Raglan-Ärmel | Kängurutaschen | Einfassung an Ärmelabschlüssen und Saum | Garngefärbte Kapuze und Ärmel

Farbe	Größen	1	ab 12	ab 120
Coloured	S - XL	11,70	9,99	9,36
Coloured	XXL - 3XL	12,87	10,98	10,31







NP302 | IND40RP Men´s Lightweight Raglan Hooded Pullover

55% Baumwolle / 45% Polyester

XS, S, M, L, XL, XXL, 3XL

230 g/m² Independent

CHARCOAL HEATHER/ARMY HEATHER | CHARCOAL HEATHER/BLACK
CHARCOAL HEATHER/BURGUNDY HEATHER | GUNMETAL HEATHER/ARMY HEATHER
GUNMETAL HEATHER/BLACK | GUNMETAL HEATHER/BURGUNDY HEATHER
GUNMETAL HEATHER/CHARCOAL HEATH | GUNMETAL HEATHER/CLASSIC NAVY HEATHER

Fleece aus Baumwoll-Polyester-Gemisch | Raglan-Ärmel | Kapuze mit Jersey-Futter | Spaltstich-Doppelnähte | Kängurutasche an der Vorderseite | Twill-Nackenband | 1x1 Ripp-Strick an Ärmelbündchen und Taillenbund | Nickel-Ösen | Schlanke Passform | Amerikanische Größen, Artikel fällt sehr groß aus

Farbe	Größen	1	ab 24	ab 240
Coloured	XS - XL	30,99	26,45	24,80
Coloured	XXL - 3XL	32,96	28,13	26,37

Mehr Artikel sind online verfügbar.

ROLY





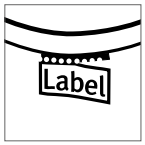



RY1058 | SU1058 **Badet Hooded Sweatshirt**

50% Baumwolle / 50% Polyester (Heather Grey: 55% Baumwolle / 40% Polyester / 5% Viskose)

XS, S, M, L, XL, XXL, 3XL

280 g/m² Roly

BLACK 02/HEATHER GREY 58	HEATHER GREY 58/BLACK 02
HEATHER GREY 58/BOTTLE GREEN 56	HEATHER GREY 58/GARNET RED 57
HEATHER GREY 58/LIGHT PINK 48	HEATHER GREY 58/PURPLE 71
HEATHER GREY 58/RED 60	HEATHER GREY 58/ROYAL BLUE 05
NAVY BLUE 55/HEATHER GREY 58	

Unisex Sweatshirt zweifarbig | Kapuze mit gekreuzten Kragen und Metallösen | Kapuze innen aus Single Jersey | Kordelzug und Raglanärmel in Kontrastfarbe | Kängurutasche | 1x1 Rippstrick mit Elasthan an Ärmelbündchen und Saum | Innen angeraut | Herausreißbares Label

Farbe	Größen	1	ab 25	ab 250
Coloured	XS - XXL	17,61	15,75	15,15
Coloured	3XL	18,32	16,38	15,77





BUILD YOUR BRAND BASIC

BYBB005 | BB005 **Basic Raglan Hoody**

50% Baumwolle / 50% Polyester
XS, S, M, L, XL, XXL, 3XL, 4XL, 5XL
270 g/m² Build Your Brand Basic

BLACK/RED | CHARCOAL/BLACK | HEATHER GREY/BLACK | NAVY/BURGUNDY | WHITE/BLACK

Farblich abgesetzte Raglan-Ärmel | Verstellbare Kapuze | Großzügige Kängurutasche | Gerippte Abschlüsse | Nur ein Größenetikett - für einfaches Rebranding

Farbe	Größen	1	ab 25	ab 250
Coloured	XS - XXL	21,68	19,43	18,29
Coloured	3XL - 5XL	23,27	20,85	19,64



SOL'S the fair spirit

L02998 | 02998 **Unisex Seattle Sweat**

Außen: 100% Baumwolle, Innen: 80% Baumwolle / 20% Polyester (Grey/Navy, Grey/Burgundy: 75% Baumwolle / 20% Polyester / 5% Viskose), (Charcoal Melange/Black: 60% Baumwolle / 40% Polyester)
XS, S, M, L, XL, XXL, 3XL
280 g/m² SOL´S

CHARCOAL GREY MELANGE/BLACK | GREY MELANGE/BURGUNDY | GREY MELANGE/FRENCH NAVY | RED/FRENCH NAVY | WHITE/FRENCH NAVY

Fleece-Material mit geringer Schrumpfung (280); 80% Ringspun-Baumwolle / 20% Polyester; angerautes Futter; Außen: 100% Baumwolle | 2-farbig | Raglan-Ärmel | Kängurutasche an der Vorderseite | Ripp an Bündchen und Saum | Gefütterte Kapuze, mit Kordel verstellbar | Nackenband | Kein Label | Geschnitten und genäht

Farbe	Größen	1	ab 25	ab 250
Coloured	XS - XXL	27,32	23,15	21,65
Coloured	3XL	30,08	25,49	23,82



Tee Jays

TJ5432 | 5432 **Two-Tone Hooded Sweatshirt**

70% Baumwolle / 30% Polyester
S, M, L, XL, XXL, 3XL
310 - 320 g/m² Tee Jays

HEATHER GREY/DARK GREY (SOLID) | HEATHER GREY/NAVY

Hochwertiger, gerippter Stoff mit Elasthan | Große Vordertasche | Innen angeraut | Doppelt genäht

Farbe	Größen	1	ab 10	ab 100
Coloured	S - XXL	34,59	31,52	30,57
Coloured	3XL	36,09	32,88	31,89

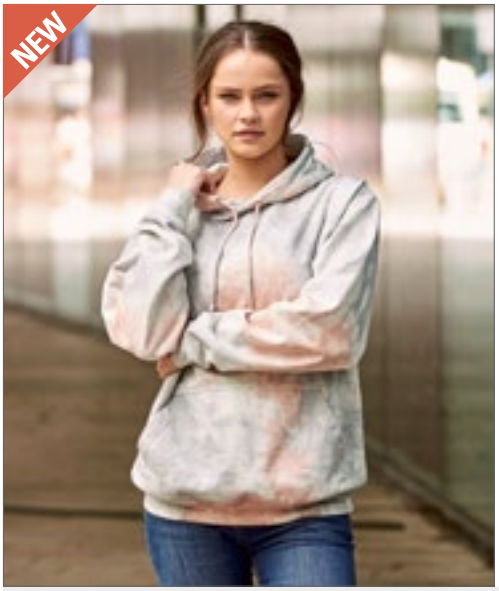

NEW

Just Hoods AWDis



JH022 | JH022 **Tie-Dye Hoodie**

80% Baumwolle / 20% Polyester
XS, S, M, L, XL, XXL
280 g/m² Just Hoods

BLUE CLOUD | GREY PINK MARBLE | PASTEL SUNSET DIP | TIE-DYE SWIRL

Ringspun-Baumwolle | Lockere Passform | Zwillingsnadelstich-Detail | Doppellagige Kapuze mit rundem Zugband | Kängurutasche | Gebürstetes Innenvlies | Gerippte Ärmelabschlüsse und Saum |Tie-Dye-Design | Jedes Kleidungsstück ist ein Unikat | Pip-Etikett mit Größenangabe

Farbe	Größen	1	ab 24	ab 240
Coloured	XS - XXL	28,55	23,63	22,55



NEW

SOL'S the fair spirit



L03818 | 03818 **Unisex Collins Hooded Sweatshirt**

80% Baumwolle / 20% Polyester
XS, S, M, L, XL, XXL, 3XL
280 g/m² SOL´S

CREAMY BLUE/CREAMY WHITE/CREAMY GREEN | CREAMY WHITE/CREAMY PINK/CREAMY BLUE | NATURAL/CREAMY BLUE/LIGHT GREY (SOLID)

Unisex | Gekämmte Bio-Baumwolle / Recyceltes Polyester | 3-farbig, Farbblocks | Kängurutasche | Gefütterte Kapuze mit Kordel | Kragen, Ärmelbündchen und Saum gerippt | Halbmondpasse auf der Krageninnenseite | Nackenband | Gebürstetes Fleece | Lässig komfortable Schnittform

Farbe	Größen	1	ab 25	ab 250
Coloured	XS - XXL	35,00	28,50	27,33
Coloured	3XL	40,26	32,79	31,44

05

Sweat Jackets



Hooded 253-264
Hooded Fashion 265-271
Jackets 272-277
College 278-279



SOL'S the fair spirit

L03105 | 03105 Men´s Zip Hoodie Spike

80% Baumwolle / 20% Polyester, Außen: 100% Baumwolle (Grey Melange: 75% Baumwolle / 20% Polyester/ 5% Viskose)

S, M, L, XL, XXL, 3XL

280 g/m² SOL´S

BLACK | FRENCH NAVY | HEATHER GREY MELANGE
RED | ROYAL BLUE | WHITE

Fleece-Material mit geringer Schrumpfung (280) | 80% ringgesponnene Baumwolle / 20% Polyester, angeraute Innenseite; Außenmaterial: 100% Baumwolle | Eingesetzte Ärmel | 2 Kängurutaschen | Geschnitten und genäht | Gefütterte Kapuze mit Ton-in-Ton-Kordelzug | 2 x 2 gerippte Ärmelabschlüsse und Saum | Halbmondförmiger Innenkragen | Nackenband |YKK-Reißverschluss

Farbe	Größen	1	ab 25	ab 250
Coloured	S - XXL	29,85	25,29	23,66
Coloured	3XL	32,85	27,84	26,03

L03106 | 03106 Women´s Zip Hoodie Spike

80% Baumwolle / 20% Polyester, Außen: 100% Baumwolle (Grey Melange: 75% Baumwolle / 20% Polyester/ 5% Viskose)

XS, S, M, L, XL, XXL

280 g/m² SOL´S

BLACK | FRENCH NAVY | HEATHER GREY MELANGE
RED | ROYAL BLUE | WHITE

Fleece-Material mit geringer Schrumpfung (280) | 80% ringgesponnene Baumwolle / 20% Polyester, angeraute Innenseite; Außenmaterial: 100% Baumwolle | Eingesetzte Ärmel | 2 Kängurutaschen | Geschnitten und genäht | Gefütterte Kapuze mit Ton-in-Ton-Kordelzug | 2 x 2 gerippte Ärmelabschlüsse und Saum | Halbmondförmiger Innenkragen | Nackenband | YKK-Reißverschluss

Farbe	Größen	1	ab 25	ab 250
Coloured	XS - XXL	29,85	25,29	23,66



JAMES & NICHOLSON

JN042 | JN042 Men´s Hooded Jacket

80% Baumwolle / 20% Polyester

S, M, L, XL, XXL, 3XL

300 g/m² James+Nicholson

BLACK | GREY HEATHER | NAVY
RED | ROYAL | WHITE

Gekämmte, ringgesponnene Baumwolle | Doppellagige Kapuze mit Kordelzug | Doppelnähte für eine längere Haltbarkeit | Bündchen mit Elasthan | Innen angeraut | 60°C waschbar

Farbe	Größen	1	ab 30	ab 300
Coloured	S - 3XL	34,73	32,40	31,58

JN053 | JN053 Ladies´ Hooded Jacket

80% Baumwolle / 20% Polyester

S, M, L, XL, XXL

320 g/m² James+Nicholson

BLACK | GREY HEATHER | NAVY
RED | ROYAL | WHITE

Gekämmte, ringgesponnene Baumwolle | Doppellagige Kapuze mit Kordelzug | Doppelnähte für längere Haltbarkeit | Bündchen mit Elasthan | Innen angeraut | 60°C waschbar | Femininer Schnitt

Farbe	Größen	1	ab 30	ab 300
Coloured	S - XXL	34,80	32,48	31,65



SOL'S the fair spirit

L478 | 47800 Men´s Hooded Zipped Jacket Seven

50% Baumwolle / 50% Polyester

S, M, L, XL, XXL, 3XL

280 g/m² SOL´S

BLACK | CHARCOAL MELANGE | FRENCH NAVY
GREY MELANGE | RED

Ringgesponnene Baumwolle | Gefütterte Kapuze mit Kordel und Stopper | Innen angeraut | Nylon-Reißverschluss | Zwei Kängurutaschen | Elasthan Ripp-Strick an Ärmeln und Bund

Farbe	Größen	1	ab 20	ab 200
Coloured	S - XXL	27,96	23,69	22,16
Coloured	3XL	33,57	28,44	26,60

L479 | 47900 Women´s Hooded Zipped Jacket Seven

50% Baumwolle / 50% Polyester

S, M, L, XL

280 g/m² SOL´S

BLACK | CHARCOAL MELANGE | FRENCH NAVY
GREY MELANGE | RED

Ringgesponnene Baumwolle | Passgenauer Schnitt | Gefütterte Kapuze mit Kordel | Elasthan Ripp-Strick an Ärmeln und Bund | Zwei Kängurutaschen | Innen angeraut | Nylon-Reißverschluss

Farbe	Größen	1	ab 20	ab 200
Coloured	S - XL	27,96	23,69	22,16

SWEAT JACKETS (HOODED)





F407 | 62-144-0 **Lightweight Hooded Sweat Jacket**

80% Baumwolle / 20% Polyester
S, M, L, XL, XXL
240 g/m² Fruit of the Loom

AZURE BLUE | BLACK | BURGUNDY
DEEP NAVY | HEATHER GREY | KELLY GREEN
LIGHT GRAPHITE (SOLID) | ORANGE | RED
ROYAL BLUE | WHITE

Lightweight Sweat-Material, unbrushed | Raglan-Ärmel | Kapuze mit gleichfarbiger, flacher Kordel | Verdeckter Reißverschluss für bessere Bedruckbarkeit | Zwei aufgesetzte Taschen | Bündchen aus Baumwolle/Lycra® Ripp

Farbe	Größen	1	ab 24	ab 240
Coloured	S - XXL	17,93	15,89	14,58





F408 | 62-150-0 **Ladies´ Lightweight Hooded Sweat Jacket**

80% Baumwolle / 20% Polyester
XS, S, M, L, XL, XXL
240 g/m² Fruit of the Loom

AZURE BLUE | BLACK | BURGUNDY
DEEP NAVY | FUCHSIA | HEATHER GREY
KELLY GREEN | LIGHT GRAPHITE (SOLID) | ORANGE
RED | ROYAL BLUE | WHITE

Lightweight Sweat-Material, unbrushed | Raglan-Ärmel | Kapuze mit gleichfarbiger, flacher Kordel | Verdeckter Reißverschluss für bessere Bedruckbarkeit | Femininer Schnitt durch taillierte Seitennähte | Zwei aufgesetzte Taschen | Bündchen aus Baumwolle/Lycra® Ripp

Farbe	Größen	1	ab 24	ab 240
Coloured	XS - XXL	15,32	13,56	12,44





NE62301 | O62301 **Unisex Jersey Hoodie With Zip**

100% Baumwolle
XS, S, M, L, XL, XXL, 3XL
155 g/m² Neutral

BLACK | BORDEAUX | MILITARY
NAVY | SPORT GREY | WHITE

Fairtrade-zertifizierte Baumwolle | Zertifizierte, gekämmte Bio-Baumwolle | Single-Jersey Strick | Kängurutasche | Passender und verborgener YKK-Reißverschluss | Nackenband innen | Doppelt gefütterte Kapuze

Farbe	Größen	1	ab 50	ab 500
Coloured	XS - 3XL	27,29	23,39	22,43





F401 | 62-034-0 **Premium Hooded Sweat Jacket**

70% Baumwolle / 30% Polyester
S, M, L, XL, XXL
280 g/m² (Heather Grey: 260 g/m²) Fruit of the Loom

BLACK | BURGUNDY | CHARCOAL (SOLID)
CLASSIC OLIVE | DEEP NAVY | HEATHER GREY
RED | ROYAL BLUE

Verdeckter Reißverschluss für bessere Bedruckbarkeit | Doppelte Kapuze mit gleichfarbiger, flacher Kordel | Single-Jersey Nackenband | Zwei aufgesetzte Taschen | Überall Doppelnähte | Taillen- und Armbund aus Baumwolle/Elasthan Ripp

Farbe	Größen	1	ab 24	ab 240
Coloured	S - XXL	26,93	23,85	21,89





F440N | 62-118-0 **Ladies´ Premium Hooded Sweat Jacket**

70% Baumwolle / 30% Polyester
XS, S, M, L, XL, XXL
280 g/m² Fruit of the Loom

AZURE BLUE | BLACK | DEEP NAVY
FUCHSIA | HEATHER GREY | RED
WHITE

Verdeckter Reißverschluss für bessere Bedruckbarkeit | Doppellagige Kapuze mit gleichfarbiger, flacher Kordel | Single-Jersey Nackenband | Zwei aufgesetzte Taschen | Taillen- und Armbund aus Baumwolle/Elasthan Ripp | Taillierte Seitennähte für einen femininen Schnitt

Farbe	Größen	1	ab 24	ab 240
Coloured	XS - XXL	24,80	21,96	20,15





JH250 | JH250 **Organic Zoodie**

80% Baumwolle / 20% Polyester (Heather Grey: 75% Baumwolle / 25% Polyester)
XS, S, M, L, XL, XXL
280 g/m² Just Hoods

ARCTIC WHITE | BURGUNDY | CHARCOAL (HEATHER)
DEEP BLACK | HEATHER GREY | NEW FRENCH NAVY

Bio-Baumwolle / recycelter Polyester | Kapuzen-Jacke mit durchgehendem YKK-Reißverschluss aus Metall | Verdeckter Hauptreißverschluss aus identischem Material | Zwillingsnadelstich-Detail | Doppellagige Kapuze | Zugbänder in gleicher Farbe | Kängurutaschen | Gebürstetes Innenvlies | Gerippte Ärmelabschlüsse und Saum | Einfaches Abreißetikett | Weiches Baumwollgewebe sorgt für eine ideale Druckoberfläche

Farbe	Größen	1	ab 24	ab 240
Coloured	XS - XXL	30,80	25,49	24,32



FRUIT OF THE LOOM



NEW COLOUR

502

F401N | 62-062-0 Classic Hooded Sweat Jacket

80% Baumwolle / 20% Polyester (Dark Heather Grey: 60% Baumwolle / 40% Polyester)

S, M, L, XL, XXL, 3XL, 4XL, 5XL

280 g/m² (White, Heather Grey: 260 g/m²) Fruit of the Loom

S, M, L, XL, XXL, 3XL, 4XL, 5XL

BLACK | HEATHER GREY

S, M, L, XL, XXL

AZURE BLUE | BURGUNDY | CLASSIC OLIVE | DARK HEATHER GREY | LIGHT GRAPHITE (SOLID) | RED | ROYAL BLUE | WHITE

S, M, L, XL, XXL, 3XL

DEEP NAVY

Verdeckter Reißverschluss für bessere Bedruckbarkeit | Doppellagige Kapuze mit gleichfarbigem, flachem Kordelzug | Single-Jersey Nackenband | Zwei aufgesetzte Taschen | Bündchen aus Baumwolle/Lycra® Ripp

Farbe	Größen	1	ab 24	ab 240
Coloured	S - XXL	21,41	18,96	17,40
Coloured	3XL - 5XL	27,29	24,17	22,17



GILDAN





502

G18600 | 18600 Heavy Blend™ Full Zip Hooded Sweatshirt

50% Baumwolle / 50% Polyester

S, M, L, XL, XXL, 3XL, 4XL, 5XL

265 g/m² Gildan

S, M, L, XL, XXL, 3XL, 4XL, 5XL

BLACK | NAVY | RED | ROYAL | SPORT GREY (HEATHER)

S, M, L, XL, XXL

ASH (HEATHER) | CAROLINA BLUE | DARK CHOCOLATE | DARK HEATHER | FOREST GREEN | GRAPHITE HEATHER | IRISH GREEN | MAROON | PURPLE | SAFETY GREEN | SAFETY ORANGE | WHITE

Ungefütterte Kapuze mit farblich passendem Kordelzug | Eingesetzte Ärmel | Metall-Reißverschluss | Einlaufvorbehandelt | Überlappender Stoff über den Reißverschluss ermöglicht das Bedrucken der gesamten Brust | Passender Kordelzug | Doppelnähte an Bündchen und Saum | 1x1 Ripp-Strick mit Elasthan | Beuteltaschen | Durch eine Vierteldrehung wird eine Mittelfalte vermieden | Abreißetikett

Farbe	Größen	1	ab 24 (4XL ab 12)	ab 240 (4XL ab 120)
Coloured	S - XXL	26,97	21,65	20,34
Coloured	3XL	33,89	27,03	25,41
Coloured	4XL - 5XL	33,89	27,03	25,41



B&C COLLECTION





>3XL

BCWU03K | WU03K KING Zipped Hood Jacket

80% Baumwolle / 20% Polyester (Heather Grey: 75% Baumwolle / 21% Polyester / 4% Viskose), (Heather Mid Grey: 60% Baumwolle / 40% Polyester)

XS, S, M, L, XL, XXL, 3XL, 4XL

280 g/m² B&C

XS, S, M, L, XL, XXL, 3XL, 4XL

ASPHALT | BLACK PURE | HEATHER GREY | NAVY BLUE | RED | ROYAL | WHITE

XS, S, M, L, XL, XXL, 3XL

DARK CHERRY | HEATHER MID GREY | KHAKI

Unisex | Innen gebürstetes Fleece | Lange Ärmel | Normale Passform | Einlaufvorbehandelte, ringgesponnene gekämmte Baumwolle | Seitennähte | Kapuze mit Single-Jersey-Futter | Flache Zugschnur mit luxuriösen Metallspitzen | Qualitativ hochwertiges, langlebiges Nackenband | Verdeckter Reißverschluss aus Metall | Single-Jersey-Halbmond im Rücken | Sehr weiches Gewebe mit Pfirsichhauteffekt aus 100 % Baumwolle (B&C PST-Technologie) | Glatte, weiche und ebene Oberfläche | Weiches Doppel-Satin-Etikett

Farbe	Größen	1	ab 20	ab 200
Coloured	XS - 3XL	29,85	26,61	24,63
Coloured	4XL	37,26	33,27	30,83



B&C COLLECTION





BCWW03Q | WW03Q QUEEN Zipped Hood Jacket

80% Baumwolle / 20% Polyester (Heather Grey: 75% Baumwolle / 21% Polyester / 4% Viskose), (Heather Mid Grey: 60% Baumwolle / 40% Polyester)

XS, S, M, L, XL, XXL, 3XL

280 g/m² B&C

XS, S, M, L, XL, XXL, 3XL

ASPHALT | BLACK PURE | HEATHER GREY | NAVY BLUE | RED | ROYAL | WHITE

XS, S, M, L, XL, XXL

DARK CHERRY | HEATHER MID GREY | KHAKI

Innen gebürstetes Fleece | Lange Ärmel | Normale Passform | Einlaufvorbehandelte, ringgesponnene gekämmte Baumwolle | Seitennähte | Kapuze mit Single-Jersey-Futter | Flache Zugschnur mit luxuriösen Metallspitzen | Qualitativ hochwertiges, langlebiges Nackenband | Verdeckter Reißverschluss aus Metall | Single-Jersey-Halbmond im Rücken | Sehr weiches Gewebe mit Pfirsichhauteffekt aus 100 % Baumwolle (B&C PST-Technologie) | Glatte, weiche und ebene Oberfläche | Weiches Doppel-Satin-Etikett

Farbe	Größen	1	ab 20	ab 200
Coloured	XS - XXL	29,85	26,61	24,63
Coloured	3XL	37,26	33,27	30,83



B&C COLLECTION



BCWUI25 | WUI25 ID.205 Sweat-Jacket 50/50

50% Baumwolle / 50% Polyester

XS, S, M, L, XL, XXL

270 g/m² B&C

ANTHRACITE | BLACK | HEATHER GREY | NAVY | RED

Kapuzen-Jacke mit durchgehendem Reißverschluss | Unisex-Style | Voluminöser Griff | Flauschiges Innenfutter | Neutrales Größenlabel ohne Branding | Saum und Ärmelbündchen aus 1x1-Elasthan-Ripp-Strick | Versetzte Doppelnähte am Armeinlass | Kängurutasche | 2-teilige, gefütterte Kapuze mit gleichfarbigem, runden Kordelzug | Robuster, hochwertiger Spiral-Reißverschluss in der gleichen Farbe mit Metallschieber und -schiebergriff | Normale Passform | Eingesetzte Ärmel | Seitennähte | Angeraute Fleece-Innenseite | B&C Collection ist Mitglied der Fair Wear Foundation

Farbe	Größen	1	ab 30	ab 300
Coloured	XS - XXL	21,99	19,64	18,18

Mehr Artikel sind online verfügbar.







BCWU35B | WU35B **Organic Zipped Hood Jacket**

80% Baumwolle / 20% Polyester (Heather Grey: 71% Baumwolle / 25% Polyester / 4% Viskose)
XS, S, M, L, XL, XXL, 3XL
280 g/m² B&C

ASPHALT | BLACK PURE | HEATHER GREY
NAVY BLUE | OFF WHITE | RED
ROYAL | SAGE | SOFT ROSE
WHITE

Unisex | French Terry | Lange Ärmel | Normale Passform | Einlaufvorbehandelte, ringgesponnene gekämmte Bio-Baumwolle | Recycelter Polyester | Seitennähte | Sichtbares Nackenetikett „Hallo, ich bin Bio“ | Einfaches Branding: Kein B&C-Etikett | Innen Halbmond aus Single-Jersey auf Rückseite | Qualitativ hochwertiges Nackenband mit Fischgrät-Muster | Verdeckter Reißverschluss aus Metall | Kapuze mit Single-Jersey-Futter | Modischer Kordelzug | Ungebürstete Qualität | Widerstandsfähige Qualität | Weiches Handgefühl | Glatte und weiche Oberfläche | In Seitennaht: Weiches Satin-Etikett

Farbe	Größen	1	ab 20	ab 200
Coloured	XS - 3XL	26,51	23,66	21,89







BCWW36B | WW36B **Women´s Organic Zipped Hood Jacket**

80% Baumwolle / 20% Polyester (Heather Grey: 71% Baumwolle / 25% Polyester / 4% Viskose)
XS, S, M, L, XL, XXL
280 g/m² B&C

ASPHALT | BLACK PURE | HEATHER GREY
NAVY BLUE | OFF WHITE | RED
ROYAL | SAGE | SOFT ROSE
WHITE

French Terry | Lange Ärmel | Normale Passform | Einlaufvorbehandelte, ringgesponnene gekämmte Bio-Baumwolle | Recycelter Polyester | Seitennähte | Sichtbares Nackenetikett „Hallo, ich bin Bio“ | Einfaches Branding: Kein B&C-Etikett | Innen Halbmond aus Single-Jersey auf Rückseite | Qualitativ hochwertiges Nackenband mit Fischgrät-Muster | Verdeckter Reißverschluss aus Metall | Kapuze mit Single-Jersey-Futter | Modischer Kordelzug | Ungebürstete Qualität | Widerstandsfähige Qualität | Weiches Handgefühl | Glatte und weiche Oberfläche | In Seitennaht: Weiches Satin-Etikett

Farbe	Größen	1	ab 20	ab 200
Coloured	XS - XXL	26,51	23,66	21,89







BYBB008 | BB008 **Basic Zip Hoody**

50% Baumwolle / 50% Polyester
XS, S, M, L, XL, XXL, 3XL, 4XL, 5XL
270 g/m² Build Your Brand Basic

BLACK | CHARCOAL | HEATHER GREY
NAVY | OLIVE

Regular Fit | Breite Bündchen am Saum | Reißverschluss | Kapuze durch Kordelzug verstellbar | Aufgesetzte Kängurutasche

Farbe	Größen	1	ab 20 (3XL ab 15)	ab 200 (3XL ab 150)
Coloured	XS - XXL	19,98	17,93	16,88
Coloured	3XL - 5XL	21,68	19,43	18,29







BY085 | BY085 **Merch Zip Hoody**

65% Baumwolle / 35% Polyester
XS, S, M, L, XL, XXL, 3XL, 4XL, 5XL
250 g/m² Build Your Brand

BLACK

Schlicht und sportlich | Metallzipper | Breite Rippbündchen | Aufgesetzte Fronttasche | Weicher Baumwoll-Mix

Farbe	Größen	1	ab 20	ab 200
Black	XS - XXL	20,91	18,75	17,66
Black	3XL - 5XL	23,10	20,70	19,50







BY088 | BY088 **Ladies´ Merch Zip Hoody**

65% Baumwolle / 35% Polyester
XS, S, M, L, XL, XXL, 3XL, 4XL, 5XL
250 g/m² Build Your Brand

BLACK

Weicher Baumwoll-Mix | Leicht taillierter Schnitt | Metallzipper | Aufgesetzte Fronttasche

Farbe	Größen	1	ab 20	ab 200
Black	XS - XL	20,91	18,75	17,66
Black	XXL - 5XL	23,10	20,70	19,50







BYBB009 | BB009 **Ladies´ Basic Zip Hoody**

50% Baumwolle / 50% Polyester
XS, S, M, L, XL, XXL, 3XL, 4XL, 5XL
270 g/m² Build Your Brand Basic

BLACK | CHARCOAL | HEATHER GREY
NAVY | OLIVE

Regular Fit | Breite Bündchen am Saum | Reißverschluss | Kapuze durch Kordelzug verstellbar | Aufgesetzte Kängurutasche

Farbe	Größen	1	ab 20 (3XL ab 15)	ab 200 (3XL ab 150)
Coloured	XS - XL	19,67	17,63	16,59
Coloured	XXL	20,49	18,38	17,30
Coloured	3XL - 5XL	21,33	19,13	18,00







BY082 | BY082 Terry Zip Hoody

Black: 95% Baumwolle / 5% Elasthan; Charcoal: 57% Baumwolle / 38% Polyester / 5% Elasthan; Heather Grey: 85% Baumwolle / 10% Viskose / 5% Elasthan

S, M, L, XL, XXL

260 g/m² Build Your Brand

CHARCOAL (HEATHER)

Neutrales Größenlabel ohne Branding | Für Nackendruck geeignet | Nackenband | Rippbündchen an Ärmelöffnung und Saum | Kapuze mit Kordel | Halbmond im Nacken | Normal geschnitten

Farbe	Größen	1	ab 30	ab 300
Charcoal (Heather)	S - XXL	23,33	20,93	19,70







BY069 | BY069 Ladies´ Terry Zip Hoody

Black: 95% Baumwolle / 5% Elasthan; Charcoal: 57% Baumwolle / 38% Polyester / 5% Elasthan

XS, S, M, L, XL

260 g/m² Build Your Brand

BLACK CHARCOAL (HEATHER)

Neutrales Größenlabel ohne Branding | Für Nackendruck geeignet | Nackenband | Rippbündchen an Ärmelöffnung und Saum | Kapuze mit Kordel | Halbmond im Nacken | Normal geschnitten

Farbe	Größen	1	ab 30	ab 300
Coloured	XS - XL	21,68	19,43	18,29







L01714 | 01714 Stone Sweat

50% Baumwolle / 50% Polyester

XS, S, M, L, XL, XXL, 3XL

260 g/m² SOL´S

BLACK CHARCOAL MELANGE FRENCH NAVY GREY MELANGE KELLY GREEN RED ROYAL BLUE WHITE

Unisex | Ringspun-Baumwolle | Eingesetzte Ärmel | 2 Kängurutaschen | Kapuze mit Ton-in-Ton Kordel | Gerader Schnitt | Gebürstetes Fleece | Ripp an Bündchen und Saum | Röhrenförmig

Farbe	Größen	1	ab 20	ab 200
Coloured	XS - XXL	20,04	17,10	16,23
Coloured	3XL	23,07	19,68	18,69







S5610 | ST5610 Sweat Jacket Select

80% Baumwolle / 20% Polyester (Grey Heather: 70% Baumwolle / 30% Polyester)

S, M, L, XL, XXL, 3XL

280 g/m² Stedman®

S, M, L, XL, XXL, 3XL

BLACK OPAL BLUE MIDNIGHT GREY HEATHER

S, M, L, XL, XXL

CRIMSON RED

Kängurutaschen | Doppelt gelegte Kapuze | Breites, modernes Ripp-Bündchen mit Elasthan an Ärmel und Saum | Ton-in-Ton-Reißverschluss mit Metallschieber (nickelfrei) | Dekorative Flatlock-Nähte | Metall-Ösen für Kordelzug (nickelfrei) | Breiter Kordelzug mit Metall-Enden (nickelfrei) | Nackenband | Gebürstete Innenseite | Pflegeetikett in der Seitennaht | Kleines Größenetikett im Nacken | Seitennähte | Normal Fit | Waschbar bis 40 °C

Farbe	Größen	1	ab 24	ab 240
Coloured	S - XXL	30,08	26,31	24,59
Coloured	3XL	33,08	28,94	27,06



S5710 | ST5710 Sweat Jacket Select Women

80% Baumwolle / 20% Polyester (Grey Heather: 70% Baumwolle / 30% Polyester)

S, M, L, XL

280 g/m² Stedman®

BLACK OPAL BLUE MIDNIGHT CRIMSON RED DEEP BERRY GREY HEATHER

Kängurutaschen | Doppelt gelegte Kapuze | Breites, modernes Ripp-Bündchen mit Elasthan an Ärmel und Saum | Ton-in-Ton-Reißverschluss mit Metallschieber (nickelfrei) | Dekorative Flatlock-Nähte | Metall-Ösen für Kordelzug (nickelfrei) | Breiter Kordelzug mit Metall-Enden (nickelfrei) | Windschutzleiste | Nackenband | Gebürstete Innenseite | Pflegeetikett in der Seitennaht | Kleines Größenetikett im Nacken | Seitennähte | Normal Fit | Waschbar bis 40 °C

Farbe	Größen	1	ab 24	ab 240
Coloured	S - XL	30,08	26,31	24,59







SFM526 | SF526 Unisex Slim Fit Zip-Through Hoody

60% Baumwolle / 40% Polyester (Heather Grey: 75% Baumwolle / 20% Polyester / 5% Viskose)

XXS, XS, S, M, L, XL, XXL

250 g/m² SF Men

BLACK HEATHER GREY NAVY

Abreißetikett | Unisex-Kapuzenjacke mit Reißverschluss in Slim Fit | Seiteneinsatz aus identischem Material mit Ösen-Applikation | Raglan-Ärmel | Breiter Stretch-Ripp-Saum und -bund | Metall-Reißverschluss | 2-teilige Kapuze mit Single-Jersey-Futter | Funktionaler, flacher Kordelzug | Zwei Fronttaschen | Farblich abgestimmte Ziernähte | Single-Jersey Nackenband

Farbe	Größen	1	ab 6 (XS ab 24)	ab 60 (XS ab 240)
Coloured	XXS	25,91	21,29	20,45
Coloured	XS - XXL	25,91	21,29	20,45

SWEAT JACKETS (HOODED)





JH055 | JH055 Women´s Zoodie

80% Baumwolle / 20% Polyester (Heather Grey: 75% Baumwolle / 25% Polyester)
XS, S, M, L, XL
280 g/m² Just Hoods

ARCTIC WHITE | FIRE RED | HEATHER GREY | HOT PINK
JET BLACK | NEW FRENCH NAVY | PURPLE | SAPPHIRE BLUE

Durchgehender, verdeckter Reißverschluss | Innen angeraut | Doppelnaht-Details | Gebürstetes Innenvlies | Kängurutasche | Gerippte Bündchen und Saum | Damenschnitt | Kapuzen-Sweat-Jacke mit durchgehendem Reißverschluss | Worldwide Responsible Accredited Production (WRAP)-zertifizierte Produktion | Einfaches Abreißetikett | Weiches Baumwollgewebe sorgt für eine ideale Druckoberfläche | Tiefer Saum | Geripptes Detail am Rand der Haupttasche

Farbe	Größen	1	ab 24	ab 240
Coloured	XS - XL	21,72	17,99	17,15







JH050 | JH050 Zoodie

80% Baumwolle / 20% Polyester (Charcoal (Heather): 52% Baumwolle / 48% Polyester), (Heather Grey: 75% Baumwolle / 25% Polyester), (Black Smoke: 70% Baumwolle / 30% Polyester)
S, M, L, XL, XXL, 3XL, 4XL, 5XL
280 g/m² Just Hoods

S, M, L, XL, XXL, 3XL, 4XL, 5XL
DEEP BLACK | HEATHER GREY | JET BLACK | NEW FRENCH NAVY

S, M, L, XL, XXL
ARCTIC WHITE | ASH (HEATHER) | BLACK SMOKE | BOTTLE GREEN
BURGUNDY | CHARCOAL (HEATHER) | FIRE RED | FOREST GREEN
HAWAIIAN BLUE | HOT PINK | KELLY GREEN | MUSTARD
ORANGE CRUSH | OXFORD NAVY | PURPLE | RED HOT CHILLI
ROYAL BLUE | SAPPHIRE BLUE | STEEL GREY (SOLID) | STORM GREY (SOLID)
SUN YELLOW

Doppellagige Kapuze | Gerippte Bündchen und Saum | Zugbänder in gleicher Farbe | Durchgehender, verdeckter Reißverschluss | Innen angeraut | Doppelnaht-Details | Kängurutasche | Gebürstetes Innenvlies | Einfaches Abreißetikett | Weiches Baumwollgewebe sorgt für eine ideale Druckoberfläche

Farbe	Größen	1	ab 24	ab 240
Coloured	S - XXL	22,58	18,68	17,82
Coloured	3XL - 5XL	25,83	21,38	20,39







RY6425 | CQ6425 Women´s Veleta Sweatjacket

50% Baumwolle / 50% Polyester (Heather Grey: 55% Baumwolle / 40% Polyester / 5% Viskose)
S, M, L, XL, XXL
280 g/m² Roly

BLACK 02 | HEATHER GREY 58 | NAVY BLUE 55
RED 60 | ROSETTE 78

Innen angeraut | Mit Kapuze in gleichfarbigem Futter | Durchgehender Metall-Reißverschluss in Silber | Kängurutasche | Nackenband | Ripp-Strick 2x2 an den Ärmeln und Saum | Taillierter Schnitt | Herausreißbares Label

Farbe	Größen	1	ab 25	ab 250
Coloured	S - XXL	16,92	15,14	14,57







RY5064 | CQ5064 Unisex Everest Jacket

100% Polyester
S, M, L, XL, XXL
280 g/m² Roly

HEATHER BLACK 243 | HEATHER MANTIS GREEN 683 | HEATHER ROYAL BLUE 248
HEATHER WHITE 013

100% Polyester, angerauter Strick, 280 g/m² | Sweatjacke in Plüschstrick mit Kapuze | Eingelassene Reißverschlüsse mit modischem Puller | Durchgehender Reißverschluss mit Kinnschutz | Hoher Kragen mit modischen Details zur Weitenregulierung, Nackenband | Zweiter Reißverschluss am Kragen | Zwei Fronttaschen mit Reißverschluss | Verlängertes Rückenteil mit elastischem Kordelzug und Stoppern am Saum | Herausreißbares Label

Farbe	Größen	1	ab 25	ab 250
Coloured	S - XXL	17,06	15,26	14,67







K303 | KK303 Regular Fit Klassic Hooded Zipped Jacket Superwash 60° Long Sleeve

65% Polyester / 35% Baumwolle
XS, S, M, L, XL, XXL, 3XL
280 g/m² Kustom Kit

BLACK | DARK GREY MARL | NAVY

Durchgehender Reißverschluss an der Vorderseite | Abgesetzte gefütterte Kapuze | 1-farbiges Band im Nacken | Versiegelte Schulternähte | Abgesetzte, doppellagige Ärmelbündchen und Einfassung | Doppelnaht im Schulterbereich | Flatlock-Nähte um Armloch und Taschenoberseite | Flacher Kapuzen-Kordelzug | Kanal mit Metall-Ösen | Gebürstete, silberne Metallbeschläge | Zwei Taschen vorne mittig | Heraustrennbares Etikett | Anhänger mit Aufdruck Superwash® 60°

Farbe	Größen	1	ab 25	ab 250
Coloured	XS - 3XL	26,60	23,93	22,74





SW250 | SW250 **Zip Through Hooded Sweat Jacket**

80% Baumwolle / 20% Polyester (Sports Grey: 70% Baumwolle / 30% Polyester), (Dark Heather: 50% Baumwolle / 50% Polyester)

S, M, L, XL, XXL

290 g/m² Starworld

BLACK	BURGUNDY	DARK HEATHER
DEEP NAVY	KHAKI	SPORTS GREY (MELANGE)

Gekämmte Baumwolle | Innen angerautes Fleece | Doppelnähte | Doppellagige Kapuze mit antiken Messing-Ösen und breitem Kordelzug in gleicher Farbe | Verdeckter Reißverschluss | Abfallende Schulternähte für mehr Tragekomfort | Schwere Ripp-Bündchen an Ärmeln und Saum | Einlaufvorbehandelt mit Anti-pilling-Ausstattung | Waschbar bis 40 °C

Farbe	Größen	1	ab 15	ab 150
Coloured	S - XXL	17,31	15,63	14,81

Mehr Artikel sind online verfügbar.

SWEAT JACKETS (HOODED)





JHK422 | SWUAHOOD Zipped Hooded Sweater

65% Polyester / 35% Baumwolle (Grey Melange: 61% Baumwolle / 31% Polyester / 8% Viskose)
XS, S, M, L, XL, XXL
290 g/m² JHK

BLACK | DARK GREY MELANGE | GREY MELANGE
KELLY GREEN | KHAKI | MUSTARD
NAVY | RED | ROYAL BLUE
WHITE

Kapuzen-Sweatshirt | Kordeln in passender Farbe | Durchgehender Reißverschluss | Kängurutasche | 1x1 Lycra Ripp-Strick an Ärmelbündchen und Bund

Farbe	Größen	1	ab 25	ab 250
Coloured	XS - XL	16,43	14,24	13,35
Coloured	XXL	16,68	14,46	13,56





BY012 | BY012 Heavy Zip Hoody

65% Baumwolle / 35% Polyester
S, M, L, XL, XXL, 3XL, 4XL, 5XL
300 g/m² Build Your Brand

BARK | BLACK | BURGUNDY
CHARCOAL (HEATHER) | HEATHER GREY | LIGHT ASPHALT
OLIVE | SOFT YELLOW

Innen angerauter Sweatstoff | Neutrales Größenlabel ohne Branding, für Nackendruck geeignet | Kängurutaschen mit Taschenöffnungen aus Oberstoff | Set-In-Ärmel | Ripp-Bündchen an Saum und Ärmelöffnung | Halbmond im Nacken | Kapuze mit zwei Teilungsnähten | Nackenband | Gefütterte Kapuze aus Oberstoff | Verdeckter Reißverschluss | Lang geschnitten

Farbe	Größen	1	ab 20 (3XL ab 15)	ab 200 (3XL ab 150)
Coloured	S - XXL	25,02	22,43	21,12
Coloured	3XL - 5XL	26,67	23,93	22,52







NE63401 | O63401 Unisex Hoodie With Hidden Zip

100% Baumwolle
XS, S, M, L, XL, XXL, 3XL
300 g/m² Neutral

BLACK | BORDEAUX | DARK HEATHER
MILITARY | NAVY | SPORT GREY

Fairtrade-zertifizierte Baumwolle | Zertifizierte, gekämmte Bio-Baumwolle | Fleece mit gebürsteter Rückseite | Passender und verborgener YKK-Reißverschluss | Doppelt gefütterte Kapuze | Kängurutasche | Elasthan-Ripp an Ärmeln und Unterteil | Flache Kordel

Farbe	Größen	1	ab 20	ab 200
Coloured	XS - 3XL	47,39	40,62	38,94





XO1650 | 1650 Men´s Hoody Jacket

70% Baumwolle / 30% Polyester (Heather Black: 52% Baumwolle / 48% Polyester), (Heather Grey: 62% Baumwolle / 33% Polyester / 5% Viskose)
XS, S, M, L, XL, XXL, 3XL
280 g/m² X.O by Promodoro

AZUR BLUE | BERRY | BLACK
FRENCH NAVY | HEATHER BLACK | HEATHER GREY
OLIVE | PETROL

Durchgehender Ton in Ton Reißverschluss | Doppelkapuze | Kängurutaschen | Breite Elasthanbündchen an Ärmeln und Saum | Flatlock-Nähte | Neutrales Größenetikett | Molton-Brushed

Farbe	Größen	1	ab 25 (XXL ab 20)	ab 250 (XXL ab 200)
Coloured	XS - XXL	30,86	29,67	28,53
Coloured	3XL	35,49	34,13	32,81
Heather Colours	XXL	33,29	32,01	30,77
Heather Colours	3XL	38,28	36,81	35,39





XO1751 | 1751 Women´s Hoody Jacket

70% Baumwolle / 30% Polyester (Heather Black: 52% Baumwolle / 48% Polyester), (Heather Grey: 62% Baumwolle / 33% Polyester / 5% Viskose)
XS, S, M, L, XL, XXL, 3XL
280 g/m² X.O by Promodoro

AZUR BLUE | BERRY | BLACK
FRENCH NAVY | HEATHER BLACK | HEATHER GREY
OLIVE | PETROL

Durchgehender Reißverschluss | Doppelkapuze | Elasthanbündchen an Ärmeln und Saum | Flatlock-Nähte | Neutrales Größenetikett | Leicht tailliert | Molton-Brushed

Farbe	Größen	1	ab 25 (3XL ab 20)	ab 250 (XXL ab 200)
Coloured	XS - XXL	28,52	27,41	26,36
Coloured	3XL	32,79	31,53	30,32
Heather Colours	XS - XXL	30,93	29,75	28,61
Heather Colours	3XL	35,57	34,20	32,90







JH150 | JH150 Graduate Heavyweight Zoodie

70% Baumwolle / 30% Polyester (Charcoal (Heather): 55% Polyester / 45% Baumwolle), (Heather Grey: 65% Baumwolle / 35% Polyester)
XS, S, M, L, XL, XXL, 3XL
330 g/m² Just Hoods

BURGUNDY | CHARCOAL (HEATHER) | HEATHER GREY
JET BLACK | NEW FRENCH NAVY | ROYAL BLUE

3-teilige Kapuze mit Single-Jersey-Innenseite | Schweres Material | Ärmelbündchen und Saum mit 2x1-Ripp | YKK-Reißverschluss und Schieber aus Kunststoff mit Kinnschutz | Geteilte Kängurutasche | Flache Zugkordeln | Flachnaht-Detail an Tasche | Weiches Baumwollgewebe sorgt für eine ideale Druckoberfläche | Einfaches Abreißetikett | Gebürstetes Innenvlies

Farbe	Größen	1	ab 24	ab 240
Coloured	XS - XXL	26,21	21,68	20,69
Coloured	3XL	28,98	23,99	22,88





JN8026 | 8026 **Men´s Zip-Hoody**

85% Baumwolle / 15% Polyester
S, M, L, XL, XXL, 3XL, 4XL, 5XL
300 g/m² James+Nicholson

ACID YELLOW	ASH (HEATHER)	BLACK	BLACK HEATHER
BURGUNDY MELANGE	CARMINE RED MELANGE	COBALT	GLACIER MELANGE
GRAPHITE (SOLID)	GREY HEATHER	INK MELANGE	LIGHT DENIM MELANGE
LIME GREEN	NAVY	OLIVE	ORANGE
PETROL MELANGE	RED	ROSE MELANGE	ROYAL HEATHER
TURQUOISE	WHITE	WINE	

Sweat-Jacke mit Kapuze und Reißverschluss | Hochwertige French-Terry Qualität | 85% gekämmte, ringgesponnene Bio-Baumwolle | Doppellagige Kapuze mit Kordelzug | Seitliche Teilungsnähte im Vorderteil, Kängurutasche | Bündchen mit Elasthan | YKK Reißverschluss | Tear off!®- Label

Farbe	Größen	1	ab 30	ab 300
Coloured	S - 3XL	37,35	34,88	33,90
Coloured	4XL - 5XL	39,45	36,83	35,78





JN8025 | 8025 **Ladies´ Zip-Hoody**

85% Baumwolle / 15% Polyester
XS, S, M, L, XL, XXL, 3XL
300 g/m² James+Nicholson

ACID YELLOW	ASH (HEATHER)	BLACK	BLACK HEATHER
BURGUNDY MELANGE	CARMINE RED MELANGE	COBALT	GLACIER MELANGE
GRAPHITE (SOLID)	GREY HEATHER	INK MELANGE	LIGHT DENIM MELANGE
LIME GREEN	NAVY	OLIVE	ORANGE
PETROL MELANGE	RED	ROSE MELANGE	ROYAL HEATHER
TURQUOISE	WHITE	WINE	

Sweat-Jacke mit Kapuze und Reißverschluss | Hochwertige French-Terry Qualität | 85% gekämmte, ringgesponnene Bio-Baumwolle | Doppellagige Kapuze mit Kordelzug | Seitliche Teilungsnähte im Vorderteil, Kängurutasche | Bündchen mit Elasthan | YKK Reißverschluss | Tear off!®- Label | Leicht tailliert

Farbe	Größen	1	ab 30	ab 300
Coloured	XS - 3XL	37,35	34,88	33,90





Z266 | R-266M-0 **Men´s Authentic Zipped Hood Jacket**

80% Baumwolle / 20% Polyester, Oberstoff: 100% Baumwolle
XS, S, M, L, XL, XXL, 3XL, 4XL
280 g/m² Russell

XS, S, M, L, XL, XXL, 3XL, 4XL

BLACK	FRENCH NAVY	LIGHT OXFORD (HEATHER)

XS, S, M, L, XL, XXL, 3XL

BOTTLE GREEN	BRIGHT ROYAL	BURGUNDY
CLASSIC RED	CONVOY GREY (SOLID)	FUCHSIA
WHITE		

Gekämmte, ringgesponnene Baumwolle | 3-lagiger Sweatshirt-Stoff | Messingfarbener YKK-Reißverschluss | Verdeckter Reißverschluss | Zugband-Führung in der doppellagigen Kapuze | Kopfhörer-Kabelführung

Farbe	Größen	1	ab 24	ab 240
Coloured	XS - XXL	27,44	24,69	22,65
Coloured	3XL - 4XL	31,50	28,37	26,03





Z266F | R-266F-0 **Ladies´ Authentic Zipped Hood Jacket**

80% Baumwolle / 20% Polyester, Oberstoff: 100% Baumwolle
XS, S, M, L, XL
280 g/m² Russell

BLACK	BOTTLE GREEN	BRIGHT ROYAL
BURGUNDY	CLASSIC RED	CONVOY GREY (SOLID)
FRENCH NAVY	FUCHSIA	LIGHT OXFORD (HEATHER)
WHITE		

Gekämmte, ringgesponnene Baumwolle | 3-lagiger Sweatshirt-Stoff | Gerader Schnitt | Messingfarbener YKK-Reißverschluss | Verdeckter Reißverschluss | Modisch flaches Zugband mit Knopfloch-Ösen | doppellagige Kapuze | Nackenband in Fischgrätoptik | Kopfhörer-Kabelführung

Farbe	Größen	1	ab 24	ab 240
Coloured	XS - XL	27,44	24,69	22,65





NET63301 | T63301 **Unisex Tiger Cotton Hoodie With Zipper**

100% Baumwolle
XS, S, M, L, XL, XXL, 3XL
300 g/m² Tiger Cotton by Neutral

BLACK	NAVY	SPORT GREY

Fairtrade-Baumwolle in Umwandlung | Gekämmte Baumwolle | Fleece mit gebürsteter Rückseite | Passender YKK-Reißverschluss | Doppelt gefütterte Kapuze | Kängurutasche | Ripp-Bündchen an Ärmeln und Saum | Flache Kordel

Farbe	Größen	1	ab 25	ab 250
Coloured	XS - 3XL	37,46	32,10	30,78

SWEAT JACKETS (HOODED)



Neutral®
Certified Responsibility™

NEW COLOUR

503

NE63301 | O63301 **Men´s Zip Hoodie**

100% Baumwolle
XS, S, M, L, XL, XXL, 3XL, 4XL, 5XL
300 g/m² Neutral

XS, S, M, L, XL, XXL, 3XL, 4XL, 5XL

BLACK	NAVY	SPORT GREY

S, M, L, XL, XXL, 3XL

ASH GREY	BORDEAUX	BOTTLE GREEN	CHARCOAL
DARK HEATHER	DUSTY INDIGO	DUSTY MINT	DUSTY YELLOW
GREEN	LIGHT BLUE	LIGHT PINK	LIME
MILITARY	ORANGE	PINK	RED
ROYAL	SAND	SAPPHIRE	TEAL
WHITE	YELLOW		

Fairtrade-zertifizierte Baumwolle | Gekämmte Bio-Baumwolle | Fleece mit gebürsteter Rückseite | Passender YKK-Reißverschluss | Doppelt gefütterte Kapuze | Kängurutasche | Elasthan-Ripp an Ärmeln und Unterteil | Flache Kordel

Farbe	Größen	1	ab 20 (4XL ab 10)	ab 200 (4XL ab 100)
Coloured	XS - 3XL	40,71	34,89	33,47
Coloured	4XL - 5XL	48,81	41,84	40,11



Neutral®
Certified Responsibility™



NEW COLOUR

NE83301 | O83301 **Ladies´ Zip Hoodie**

100% Baumwolle
XS, S, M, L, XL, XXL
300 g/m² Neutral

ASH GREY	BLACK	BORDEAUX	BOTTLE GREEN
CHARCOAL	DARK HEATHER	DUSTY INDIGO	DUSTY MINT
DUSTY YELLOW	GREEN	LIGHT BLUE	LIME
MILITARY	NAVY	ORANGE	PINK
RED	ROYAL	SAND	SAPPHIRE
SPORT GREY	TEAL	WHITE	YELLOW

Fairtrade-zertifizierte Baumwolle | Gekämmte Bio-Baumwolle | Fleece mit gebürsteter Rückseite | Passender YKK-Reißverschluss | Doppelt gefütterte Kapuze | Kängurutasche | Elasthan-Ripp an Ärmeln und Unterteil | Flache Kordel

Farbe	Größen	1	ab 20	ab 200
Coloured	XS - XXL	40,71	34,89	33,47



promodoro









E5181 | 5181 **Women´s Hoody Jacket 80/20**

80% Baumwolle / 20% Polyester (Sports Grey: 75% Baumwolle / 17% Polyester / 8% Viskose)
XS, S, M, L, XL, XXL
320 g/m² Promodoro

BLACK	NAVY	SPORTS GREY (HEATHER)

Durchgehender und verdeckter Metall-Reißverschluss | Elasthan-Bündchen an Ärmeln und Saum | Kängurutaschen | Molton brushed | Kapuze | 80% gekämmte Baumwolle / 20% Polyester (Sports Grey: 75% gekämmte Baumwolle / 17% Polyester / 8% Viskose)

Farbe	Größen	1	ab 20	ab 200
Coloured	XS - XXL	32,94	31,68	30,45



promodoro









E5182 | 5182 **Men´s Hoody Jacket 80/20**

80% Baumwolle / 20% Polyester (Sports Grey: 75% Baumwolle / 17% Polyester / 8% Viskose)
S, M, L, XL, XXL, 3XL
320 g/m² Promodoro

BLACK	NAVY	SPORTS GREY (HEATHER)

Durchgehender und verdeckter Metall-Reißverschluss | Doppellagige Kapuze | Kängurutaschen | Elasthan-Bündchen an Arm und Saum | Molton brushed | 80% gekämmte Baumwolle / 20% Polyester (Sports Grey: 75% gekämmte Baumwolle / 17% Polyester / 8% Viskose)

Farbe	Größen	1	ab 15	ab 150
Coloured	S - XXL	35,54	34,17	32,85
Coloured	3XL	40,86	39,29	37,79



BUILD YOUR BRAND







BY192 | BY192 **Ultra Heavy Zip Hoody**

100% Baumwolle
XS, S, M, L, XL, XXL, 3XL, 4XL, 5XL
460 g/m² Build Your Brand

BLACK	HEATHER GREY

Ultra Heavy Terry | Loose fit | Durchgehender, metallischer Reißverschluss | Kapuze | Breite, gerippte Bündchen und Saum | Geteilte Kängurutasche

Farbe	Größen	1	ab 15	ab 150
Coloured	XS - XXL	36,72	32,93	30,99
Coloured	3XL - 5XL	40,07	35,93	33,83







HRM707 | 707 Men´s Premium Hooded Jacket

70% Baumwolle / 30% Polyester
S, M, L, XL, XXL, 3XL, 4XL, 5XL, 6XL
320 g/m² HRM

BLACK | DARK GREY | GREY MELANGE | NAVY
RED | WHITE

Ringgesponnene und gekämmte Baumwolle / Recycelter Polyester (innen angeraut) | Weiches Mischgewebe | Modern regular fit | Antipilling und einlaufvorbehandelt, farbecht | Zwei Seitentaschen mit Reißverschluss und zwei Innentaschen | Saum, Taschenabschluss und Ärmelbund sind mit hochwertigem 1x1-Rippstrick versehen | Alle Nähte sind durch flache Ziernähte hervorgehoben | Je drei Metallösen im Antik-Look (stonewashed) | Breite Ton-in-Ton Kordeln | Label-frei

Farbe	Größen	1	ab 20 (XXL ab 18)	ab 200 (XXL ab 180)
Coloured	S - XL	34,35	32,64	30,92
Coloured	XXL	34,35	32,64	30,92
Coloured	3XL - 6XL	40,53	38,51	36,48

HRM807 | 807 Women´s Premium Hooded Jacket

70% Baumwolle / 30% Polyester
XS, S, M, L, XL, XXL, 3XL, 4XL, 5XL
320 g/m² HRM

BLACK | DARK GREY | GREY MELANGE | NAVY
RED | WHITE

Ringgesponnene und gekämmte Baumwolle / Recycelter Polyester (innen angeraut) | Weiches Mischgewebe | Modern regular fit | Antipilling und einlaufvorbehandelt, farbecht | Zwei Seitentaschen mit Reißverschluss und zwei Innentaschen | Saum, Taschenabschluss und Ärmelbund sind mit hochwertigem 1x1-Rippstrick versehen | Alle Nähte sind durch flache Ziernähte hervorgehoben | Je drei Metallösen im Antik-Look (stonewashed) | Breite Ton-in-Ton Kordeln | Label-frei

Farbe	Größen	1	ab 22 (XXL ab 20)	ab 220 (XXL ab 200)
Coloured	XS - XL	34,35	32,64	30,92
Coloured	XXL	34,35	32,64	30,92
Coloured	3XL - 5XL	40,53	38,51	36,48

Mehr Artikel sind online verfügbar.

ROLY











RY1105 | SU1105 **Fuji Sweat-Jacket**

60% Baumwolle / 40% Polyester (Heather Grey: 85% Baumwolle / 15% Viskose)

S, M, L, XL, XXL

280 g/m² Roly

BLACK 02/FLUOR ORANGE 223 | BLACK 02/FLUOR YELLOW 221 | HEATHER GREY 58/FLUOR ORANGE 223

HEATHER GREY 58/FLUOR YELLOW 221 | ROYAL BLUE 05/FLUOR YELLOW 221

Slub Garn | Unisex Sweat-Jacke mit fluoreszierenden Teilen | Durchgehender Reißverschluss mit fluoreszierenden Puller | Kapuzeninnenseite aus Meshgewebe, Kordelzug und Metall-Ösen in fluoreszierender Farbe | 1x1 Ripp-Strick am Ärmelbündchen und Saum | Zwei Fronttaschen | Verstärktes Nackenband | Herausreißbares Label | Innen nicht angeraut

Farbe	Größen	1	ab 20	ab 200
Coloured	S - XXL	17,57	15,71	15,12

RY6421 | CQ6421 **Montblanc Hooded Sweatjacket**

50% Polyester / 50% Baumwolle (Heather Grey: 55% Baumwolle / 40% Polyester / 5% Viskose)

S, M, L, XL, XXL, 3XL

280 g/m² Roly

BLACK 02 | BOTTLE GREEN 56 | GARNET RED 57 | HEATHER GREY 58

NAVY BLUE 55 | RED 60 | ROYAL BLUE 05

Innen angeraut | Durchgehender Reißverschluss | Ripp-Strick an Kapuze und Eingriffen der Kängurutaschen | 2x2 Ripp-Strick-Bündchen mit Elasthan bei Ärmelbündchen und Saum | Herausreißbares Label

Farbe	Größen	1	ab 25	ab 250
Coloured	S - XXL	16,92	15,14	14,57
Coloured	3XL	19,70	17,63	16,95



JAMES & NICHOLSON

JN963 | JN963 Men´s Lifestyle Zip-Hoody

80% Baumwolle / 20% Polyester
S, M, L, XL, XXL, 3XL
280 g/m² James+Nicholson

BLACK/GREY HEATHER | COBALT/GREY HEATHER
DARK ORANGE/NAVY | GREEN/NAVY
GREY MELANGE/NAVY | NAVY/COBALT
OFF-WHITE/GREY HEATHER | RED/GREY HEATHER

Sweat-Jacke mit Reißverschluss und Kapuze | Hochwertige, weiche Sweat-Qualität, innen angeraut | Gekämmte, ringgesponnene Baumwolle | Bündchen mit Elasthan | Flatlocknähte Ton in Ton | Doppellagige Kapuze innen und Kordel in Kontrastfarbe | Kängurutasche

Farbe	Größen	1	ab 30	ab 300
Coloured	S - 3XL	30,45	28,43	27,60

JN962 | JN962 Ladies´ Lifestyle Zip-Hoody

80% Baumwolle / 20% Polyester
S, M, L, XL, XXL
280 g/m² James+Nicholson

BLACK/GREY HEATHER | COBALT/GREY HEATHER
DARK ORANGE/NAVY | GREEN/NAVY
GREY MELANGE/NAVY | NAVY/COBALT
OFF-WHITE/GREY HEATHER | RED/GREY HEATHER

Sweat-Jacke mit Reißverschluss und Kapuze | Hochwertige, weiche Sweat-Qualität, innen angeraut | Gekämmte, ringgesponnene Baumwolle | Bündchen mit Elasthan | Flatlocknähte Ton in Ton | Doppellagige Kapuze innen und Kordel in Kontrastfarbe | Kängurutasche | Leicht tailliert | Lässiger Schnitt

Farbe	Größen	1	ab 30	ab 300
Coloured	S - XXL	30,45	28,43	27,60



SOL'S the fair spirit

L480 | 46900 Men´s Contrasted Zipped Hooded Jacket Soul

50% Baumwolle / 50% Polyester
S, M, L, XL, XXL, 3XL
280 g/m² SOL´S

BLACK/GREY MELANGE | FRENCH NAVY/GREY MELANGE
ROYAL BLUE/GREY MELANGE | WHITE/GREY MELANGE

Ringgesponnene Baumwolle | Zwei Kängurutaschen | Elasthan Ripp-Strick an Ärmeln und Bund | Innen angeraut | Kontrastfarbene, gefütterte Kapuze mit Kordel

Farbe	Größen	1	ab 20	ab 200
Coloured	S - XXL	33,30	28,22	26,37
Coloured	3XL	39,99	33,87	31,68

L481 | 47100 Women´s Contrast Hooded Zip Jacket Soul

50% Baumwolle / 50% Polyester
S, M, L, XL
280 g/m² SOL´S

BLACK/GREY MELANGE | FRENCH NAVY/GREY MELANGE
ROYAL BLUE/GREY MELANGE | WHITE/GREY MELANGE

Ringgesponnene Baumwolle | 2 Kängurutaschen | Elasthan Ripp-Strick an Ärmeln und Bund | Innen angeraut | Kontrastfarbene, gefütterte Kapuze mit Kordel und Stoppern | Passgenauer Schnitt

Farbe	Größen	1	ab 20	ab 200
Coloured	S - XL	33,30	28,22	26,37



JAMES & NICHOLSON

JN595 | JN595 Men´s Hooded Jacket

80% Baumwolle / 20% Polyester
S, M, L, XL, XXL, 3XL
310 g/m² James+Nicholson

BLACK/CARBON | COBALT/NAVY
DARK ORANGE/CARBON | GREEN/CARBON
NAVY/COBALT | RED/CARBON

Premium Sweat-Jacke mit BIONIC®-Finish | Hochwertige Sweatqualität mit angerauter Innenseite | Gekämmte, ringgesponnene Baumwolle | Wasser- und schmutzabweisend | Bündchen mit Elasthan | Doppellagige Kapuze | Kapuze innen und Kordel in Kontrastfarbe | Kängurutasche

Farbe	Größen	1	ab 30	ab 300
Coloured	S - 3XL	36,90	34,43	33,53

JN594 | JN594 Ladies´ Hooded Jacket

80% Baumwolle / 20% Polyester
S, M, L, XL, XXL
310 g/m² James+Nicholson

BLACK/CARBON | COBALT/NAVY
DARK ORANGE/CARBON | GREEN/CARBON
NAVY/COBALT | RED/CARBON

Premium Sweat-Jacke mit BIONIC®-Finish | Hochwertige Sweatqualität mit angerauter Innenseite | Gekämmte, ringgesponnene Baumwolle | Wasser- und schmutzabweisend | Bündchen mit Elasthan | Doppellagige Kapuze | Kapuze innen und Kordel in Kontrastfarbe | Kängurutasche | Taillierter Schnitt

Farbe	Größen	1	ab 30	ab 300
Coloured	S - XXL	36,90	34,43	33,53

SWEAT JACKETS (HOODED FASHION)





JH057 | JH057 Sleeveless Zoodie

80% Baumwolle / 20% Polyester (Charcoal (Heather): 52% Baumwolle / 48% Polyester), (Heather Grey: 75% Baumwolle / 25% Polyester)

S, M, L, XL, XXL

280 g/m² Just Hoods

CHARCOAL (HEATHER) | HEATHER GREY | JET BLACK | OXFORD NAVY

Ringspun-Baumwolle | Ärmellose Kapuzen-Jacke mit YKK-Reißverschluss aus Metall | Doppelnaht-Details | Doppellagige Kapuze | Kontrastfarbene, flache, weiße Kordeln | Aufhänger im Nacken | Gebürstetes Innenvlies | Kängurutasche | Gerippte Einfassung an Armöffnung | Gerippter Saum | Leicht heraustrennbares Etikett zum einfachen Umlabeln | Weiches Baumwollgewebe sorgt für eine ideale Druckoberfläche | Worldwide Responsible Accredited Production (WRAP)-zertifizierte Produktion

Farbe	Größen	1	ab 24	ab 240
Coloured	S - XXL	20,75	17,18	16,38





JH053 | JH053 Varsity Zoodie

80% Baumwolle / 20% Polyester (Charcoal (Heather): 52% Baumwolle / 48% Polyester), (Heather Grey: 75% Baumwolle / 25% Polyester)

S, M, L, XL, XXL

280 g/m² Just Hoods

BURGUNDY/CHARCOAL (HEATHER) | CHARCOAL (HEATHER)/JET BLACK | FIRE RED/ARCTIC WHITE | FIRE RED/JET BLACK | HEATHER GREY/FRENCH NAVY | JET BLACK/FIRE RED | JET BLACK/GOLD | JET BLACK/HEATHER GREY | JET BLACK/ORANGE CRUSH | NEW FRENCH NAVY/FIRE RED | NEW FRENCH NAVY/HEATHER GREY | NEW FRENCH NAVY/SKY BLUE | ROYAL BLUE/ARCTIC WHITE | SAPPHIRE BLUE/HEATHER GREY

Kapuzen-Sweat-Jacke mit kontrastfarbenem Kunststoff-Reißverschluss | Doppellagige Kapuze mit kontrastfarbener Innenseite | Doppelnaht-Details | Innen angeraut | Kängurutasche | Gebürstetes Innenvlies | Flache Zugbänder in Kontrastfarbe | Gerippte Bündchen und Saum | Einfaches Abreißetikett | Weiches Baumwollgewebe sorgt für eine ideale Druckoberfläche

Farbe	Größen	1	ab 24	ab 240
Coloured	S - XXL	24,03	19,88	18,96





JH058 | JH058 Heather Zoodie

52% Baumwolle / 48% Polyester

XS, S, M, L, XL, XXL

225 g/m² Just Hoods

BLACK HEATHER | GREY HEATHER | NAVY HEATHER | RED HEATHER

Doppellagige Kapuze mit kontrastierendem weißem Zugband | Doppelnaht-Details | Gebürstetes Innenvlies | Kängurutasche | Schlanke Passform | Leichte Kapuzen-Sweat-Jacke mit weißem Reißverschluss | Gerippte Bündchen und Saum | Leichtes Material für weichen Griff | Leicht heraustrennbares Etikett zum einfachen Umlabeln

Farbe	Größen	1	ab 24	ab 240
Coloured	XS - XXL	19,92	16,49	15,74





Z263M | R-263M-0 Men´s Authentic Melange Zipped Hood Sweat

75% Baumwolle / 21% Polyester / 4% Viskose, Oberstoff: 100% Baumwolle

XS, S, M, L, XL, XXL, 3XL

280 g/m² Russell

BRICK RED MELANGE | BURGUNDY MELANGE | INDIGO MELANGE | OCEAN MELANGE

Gekämmte ringgesponnene Baumwolle | Außenmaterial: 100% Baumwolle (3-lagiger Sweatshirt-Stoff) | Gerader Schnitt für ein zeitgemäßes Erscheinungsbild | Halbmond im Nackenbereich zur Individualisierung | Labelfree: Größenetikett im Nacken (inkl. Produktnummer) | Eingesetzte Kängurutasche zum optimalen Überdrucken der Naht | Doppellagige Kapuze mit Zugband-Führung | Kopfhörer-Kabelführung | Antik-Silberner YKK-Reißverschluss | Verdeckter Reißverschluss für vollflächige Veredelung

Farbe	Größen	1	ab 24	ab 240
Coloured	XS - 3XL	30,20	27,18	24,93





Z263F | R-263F-0 Ladies´ Authentic Melange Zipped Hood Sweat

75% Baumwolle / 21% Polyester / 4% Viskose (Carbon Melange: 77% Baumwolle / 23% Polyester), Oberstoff: 100% Baumwolle

XS, S, M, L, XL

280 g/m² Russell

BRICK RED MELANGE | BURGUNDY MELANGE | CARBON MELANGE | CHARCOAL MELANGE | INDIGO MELANGE | OCEAN MELANGE

Gekämmte ringgesponnene Baumwolle | Außenmaterial: 100% Baumwolle (3-lagiger Sweatshirt-Stoff) | Halbmond im Nackenbereich zur Individualisierung | Labelfree: Größenetikett im Nacken (inkl. Produktnummer) | Eingesetzte Kängurutasche zum optimalen Überdrucken der Naht | Doppellagige Kapuze mit Zugband-Führung | Kopfhörer-Kabelführung | Antik-Silberner YKK-Reißverschluss | Verdeckter Reißverschluss für vollflächige Veredelung

Farbe	Größen	1	ab 24	ab 240
Coloured	XS - XL	28,88	26,00	23,85





CV3909 | 3909 Unisex Triblend Full Zip Hoodie

50% Polyester / 37,5% Baumwolle / 12,5% Viskose

XS, S, M, L, XL, XXL

280 g/m² Canvas

BLUE TRIBLEND (HEATHER) | CARDINAL TRIBLEND (HEATHER) | GREY TRIBLEND (HEATHER) | NAVY TRIBLEND (HEATHER) | SOLID BLACK TRIBLEND

Gekämmte Ringspun-Baumwolle | Kängurutasche | Kontrastfarbener Reißverschluss und Zugkordeln | Strick-Bündchen an den Ärmeln und am Saum | Mit Seitennaht | Für den Einzelhandel geeignet | Unisex

Farbe	Größen	1	ab 12	ab 120
Coloured	XS - XL	38,52	33,38	32,52
Coloured	XXL	41,45	35,93	34,98



BELLA+CANVAS



CV3739 | 3739 Unisex Poly-Cotton Fleece Full-Zip Hoodie

52% Baumwolle / 48% Polyester (Heather Farben: 90% Baumwolle / 10% Polyester), (DTG Farben: Außen: 100% Baumwolle / Innen: 70% Polyester / 30% Baumwolle)

XS, S, M, L, XL, XXL

220 g/m² Canvas

ASPHALT (SOLID)	BLACK	DARK GREY HEATHER	DTG BLACK
DTG DARK GREY	DTG WHITE	FOREST	GOLD
HEATHER FOREST	HEATHER NAVY	HEATHER SLATE	LILAC
MAROON	MAUVE (SOLID)	MILITARY GREEN	NAVY
PEACH	RED	STORM	TAN
TEAL	TEAM PURPLE	TRUE ROYAL	WHITE

Gekämmte und ringgesponnene Airlume-Baumwolle | Mit Zugband und durchgehendem, weißen Metall-Reißverschluss | Kängurutasche | Mit Seitennaht | Unisex | Für den Einzelhandel geeignet

Farbe	Größen	1	ab 18	ab 180
Coloured	XS - XL	28,17	24,41	23,79
Coloured	XXL	31,11	26,96	26,27



INDEPENDENT TRADING COMPANY



NP352 | EXP90SHZ Unisex Sherpa Lined Zip Hooded Jacket

70% Baumwolle / 30% Polyester (Charcoal Heather, Black: 55% Baumwolle / 45% Polyester)

XS, S, M, L, XL, XXL

250 g/m² Independent

BLACK/NATURAL	BURGUNDY HEATHER/NATURAL	CHARCOAL HEATHER/NATURAL
NAVY HEATHER/NATURAL	SALT-N-PEPPER/NATURAL	SKY HEATHER/NATURAL

Vorgewaschenes Baumwoll-Polyester-Gemisch French Terry | Futter aus 100% Polyester-Sherpa-Fleece (160 g/m²) | Oberfaden mit 32 Einzelfäden für hervorragende Bedruckbarkeit und Weichheit | Spaltstich-Doppelnähte | 1x1 Ripp-Strick an Ärmelbündchen und Taillenbund | Flacher Kordelzug mit Nickelspitze im Antik-Look, Ösen und sichtbarer Reißverschluss | Zwei Kordelzüge (1 x DTM und 1 x Natural) | Medientasche und Öse an der Fronttasche | Daumenlöcher an den Ärmelabschlüssen | Twill-Nackenband | Unisex-Schnitt | Amerikanische Größen, Artikel fällt sehr groß aus | Kein Veredelungszugang

Farbe	Größen	1	ab 12	ab 120
Coloured	XS - XL	46,47	39,66	37,19
Coloured	XXL	50,49	43,08	40,40



Tee Jays



TJ5435N | 5435 Men´s Fashion Full Zip Hood

70% Baumwolle / 30% Polyester

S, M, L, XL, XXL, 3XL

310 g/m² Tee Jays

BLACK	DARK GREY (SOLID)	DARK OLIVE
FLINT STONE	HEATHER GREY	NAVY

Doppelt genäht | Innen angeraut | Langfaserige, ägyptische Baumwolle | Elasthan in allen Rippen für bessere Stabilität | Doppellagige Kapuze | Besonders weiche Oberfläche durch 3-Faden-Garn | Gut geeignet zum Bedrucken | Doppelt gefärbt | Ringgesponnene Baumwolle

Farbe	Größen	1	ab 10	ab 100
Coloured	S - XXL	39,99	36,45	35,36
Coloured	3XL	41,49	37,82	36,68



Tee Jays



TJ5436N | 5436 Women´s Fashion Full Zip Hood

70% Baumwolle / 30% Polyester

S, M, L, XL, XXL

310 g/m² Tee Jays

BLACK	DARK GREY (SOLID)	DARK OLIVE
FLINT STONE	HEATHER GREY	NAVY

Doppelt genäht | Langfaserige, ägyptische Baumwolle | Innen angeraut | Doppelt gefärbt | Besonders weiche Oberfläche durch 3-Faden-Garn | Doppellagige Kapuze | Elasthan in allen Rippen für bessere Stabilität | Ringgesponnene Baumwolle

Farbe	Größen	1	ab 10	ab 100
Coloured	S - XXL	39,99	36,45	35,36



Tee Jays



TJ5402 | 5402 Urban Zip Hoodie

100% Baumwolle (Heather Grey: 80% Baumwolle / 20% Polyester)

S, M, L, XL, XXL, 3XL

320 g/m² Tee Jays

BLACK	HEATHER GREY	NAVY

Modisch lockerer Schnitt | Raglan-Ärmel | Vollzwirn-Ripp | Langfaserige, ägyptische Baumwolle | Ungebürstet | Elasthan-Bündchen | Enzymspülung | Gekämmte, ringgesponnene Baumwolle | Hochwertiger Reißverschluss

Farbe	Größen	1	ab 10	ab 100
Coloured	S - XXL	39,39	35,91	34,83
Coloured	3XL	40,89	37,28	36,15

SWEAT JACKETS (HOODED FASHION)





NP353 | PRM22BZ **Men´s Midweight Baja Stripe French Terry Zip Hood**

80% Baumwolle / 20% Polyester
XS, S, M, L, XL, XXL, 3XL
270 g/m² Independent

AZUL MARINO CLASICO | BLACK | HUMO
ROJO CARDENAL | VERDE BOSQUE

French Terry aus Baumwoll-Polyester-Gemisch | Ungefütterte Kapuze | Spaltstich-Doppelnähte | 1x1 Ripp-Strick an Ärmelbündchen und Taillenbund | Genähte Ösen | YKK-2-Wege-Metall-Reißverschluss | Twill-Nackenband | Kängurutasche an der Vorderseite | Schlanke Passform | Amerikanische Größen, Artikel fällt sehr groß aus

Farbe	Größen	1	ab 24	ab 240
Coloured	XS - XL	9,60	9,45	9,30
Coloured	XXL - 3XL	10,05	9,90	9,75





EA051 | EA051 **Okavango Sustainable Zoody**

70% Baumwolle / 30% Polyester
XS, S, M, L, XL, XXL
330 g/m² Ecologie

BLACK/CHARCOAL | HEATHER GREY/NAVY
NAVY/CHARCOAL

70% regenerierte Baumwolle / 30% Polyester | Eingesetzte Ärmel | Gepeachte Oberfläche | Stoff innen gebürstet | Front-Reißverschluss aus Metall | abgesetzter Bund und Saum | Kapuze mit Kordelzug | Gerippte Ärmelabschlüsse und Saum | Kängurutasche an der Vorderseite | Modische Passform | Größenetikett nur für einfaches Rebranding

Farbe	Größen	1	ab 20	ab 200
Coloured	XS - XXL	34,43	28,49	27,18



EL38211 | 38211 **Arora Hooded Full Zip Sweater**

80% Baumwolle / 20% Polyester
XS, S, M, L, XL, XXL, 3XL
300 g/m² Elevate

ANTHRACITE (SOLID) | BLACK | BLUE
GREY MELANGE | NAVY | ORANGE
WHITE

2x2 Ripp-Strick Seitenwände, Bund und Bündchen | Kängurutaschen | Kapuze mit Kordelzug | Single-Jersey-Futter im Inneren der Kapuze | Stoff Einfassung am Halbmond innen | Satin-Nackenband | Kontrastfarbiges Fischgrät-Band in der Kapuze | Farbiges Logo hinten | Antike, silberne Ösen mit graviertem Logo | Innen gebürstet, für ein weiches, warmes und komfortables Gefühl | Eingedrucktes Label | Regular Fit

Farbe	Größen	1	ab 20	ab 200
Coloured	XS - 3XL	57,26	51,69	46,53





HRM701 | 701 **Men´s Hooded Jacket**

80% Baumwolle / 20% Polyester (Grey Melange: 90% Baumwolle / 10% Viskose)
S, M, L, XL, XXL, 3XL, 4XL, 5XL, 6XL
320 g/m² HRM

S, M, L, XL, XXL, 3XL, 4XL, 5XL, 6XL
BLACK | DARK GREY | DENIM
GREY MELANGE | NAVY
S, M, L, XL, XXL, 3XL, 4XL, 5XL
OFF WHITE | RASPBERRY | RED
ROYAL BLUE

Weiches Mischgewebe | Modischer, körperbetonter Schnitt | Sehr glatte Oberflächenstruktur mit angerauter Innenseite | Kapuze mit mittig bestickter, flacher Kontrast-Kordel und Kontrast-Innenfutter | Beidseitig je drei HRM-Metall-Ösen | Verstärktes, farblich passendes Nackenband | Hochwertiger Reißverschluss mit besonderem HRM-Metall-Schieber | Saum und Abschluss von Taschen und Ärmeln aus elastischen 2x2 Ripp-Strick-Bündchen | Gewebtes Fair4All Flaglabel in der linken Seitennaht | BSCI zertifizierte Produktion

Farbe	Größen	1	ab 20 (XXL ab 18)	ab 200 (XXL ab 180)
Coloured	S - XL	30,36	28,85	27,33
Coloured	XXL	30,36	28,85	27,33
Coloured	3XL - 6XL	35,82	34,04	32,24





HRM801 | 801 **Women´s Hooded Jacket**

80% Baumwolle / 20% Polyester (Grey Melange: 90% Baumwolle / 10% Viskose)
XS, S, M, L, XL, XXL, 3XL, 4XL, 5XL
320 g/m² HRM

BLACK | DARK GREY | DENIM
GREY MELANGE | NAVY | OFF WHITE
RASPBERRY | RED | ROYAL BLUE

Weiches Mischgewebe | Modischer, körperbetonter Schnitt (leicht tailliert) | Sehr glatte Oberflächenstruktur mit angerauter Innenseite | Kapuze mit mittig bestickter, flacher Kontrast-Kordel und Kontrast-Innenfutter | Beidseitig je drei HRM-Metall-Ösen | Verstärktes, farblich passendes Nackenband | Hochwertiger Reißverschluss mit besonderem HRM-Metall-Schieber | Saum und Abschluss von Taschen und Ärmeln aus elastischen 2x2 Ripp-Strick-Bündchen | Gewebtes Fair4All Flaglabel in der linken Seitennaht | BSCI zertifizierte Produktion

Farbe	Größen	1	ab 22 (XXL ab 20)	ab 220 (XXL ab 200)
Coloured	XS - XL	30,36	28,85	27,33
Coloured	XXL	30,36	28,85	27,33
Coloured	3XL - 5XL	35,82	34,04	32,24





JH052 | JH052 **Chunky Zoodie**

80% Baumwolle / 20% Polyester (Charcoal (Heather): 52% Baumwolle / 48% Polyester), (Heather Grey: 75% Baumwolle / 25% Polyester)
S, M, L, XL, XXL
400 g/m² Just Hoods

CHARCOAL (HEATHER) | HEATHER GREY | JET BLACK
NEW FRENCH NAVY | SAPPHIRE BLUE

Kapuzen-Sweat-Jacke mit durchgehendem Reißverschluss | Innen angeraut | Doppellagige Kapuze mit Innenseite aus strukturiertem Stoff in Heather Grey | Kängurutasche | Moderne Seiteneinsätze | Tief gerippte Bündchen und Saum | Gebürstetes Innenvlies | Mit breitem Ripp-Detail verdeckter Messing-Reißverschluss | Weiße, breite, flache Zugkordel an der Kapuze | Overlock-Ziernähte überall | Einfaches Abreißetikett | Tief gerippte Bündchen und Saum | Weiches Baumwollgewebe sorgt für eine ideale Druckoberfläche

Farbe	Größen	1	ab 24	ab 240
Coloured	S - XXL	36,23	29,99	28,61







NX9602 | 9602 **Unisex 80/20 Fleece Zip Hoody**

80% Baumwolle / 20% Polyester
XS, S, M, L, XL, XXL, 3XL
250 g/m² Next Level Apparel

BLACK | FOREST GREEN | HEAVY METAL | MAROON | MIDNIGHT NAVY | RED | ROYAL | WHITE

1x1 Ripp an Saum und Bündchen | Kapuze mit Jersey-Futter | Flacher Kordelzug in Naturton | Freiliegender Reißverschluss | Fronttaschen | Abreißetikett

Farbe	Größen	1	ab 24	ab 240
Coloured	XS - XL	32,54	29,19	25,16
Coloured	XXL	32,75	29,42	25,32
Coloured	3XL	33,89	30,53	26,21







NX9603 | 9603 **Ladies´ PCH Raglan Zip Hoody**

60% Baumwolle / 40% Polyester
XS, S, M, L, XL, XXL
250 g/m² Next Level Apparel

HEATHER BAY BLUE (CVC) | HEATHER BLACK (CVC) | HEATHER CARDINAL (CVC) | HEATHER GREY (CVC) | HEATHER MILITARY GREEN (CVC)

Kordelzug aus Naturmaterialien und Reißverschluss in Kontrastfarbe | Kapuze mit Jersey-Futter | Abreißetikett

Farbe	Größen	1	ab 24	ab 240
Coloured	XS - XL	31,08	27,72	24,05
Coloured	XXL	34,08	30,62	26,36







L482 | 00584 **Unisex Zipped Jacket Sherpa**

80% Baumwolle / 20% Polyester
XXS, XS, S, M, L, XL, XXL
280 g/m² SOL´S

BLACK | BUD GREEN | FRENCH NAVY | GREY MELANGE | ROYAL BLUE

Ringgesponnene Baumwolle | Jacke und Kapuze Sherpa-gefüttert | Eingesetzte Ärmel | Kängurutaschen | Ärmelbündchen, Taillenbund und Taschen aus 2x2 Ripp | Breiter, flacher Kordelzug in Kontrastfarbe | Verdeckter Reißverschluss | Passgenauer Schnitt | Geschnitten und genäht | Kein Veredelungszugang

Farbe	Größen	1	ab 20	ab 200
Coloured	XXS - XXL	46,61	37,95	36,39







P83 | M83 **Men´s Superstar Zip-Through Hoodie**

80% Baumwolle / 20% Polyester
S, M, L, XL, XXL
330 g/m² Mantis

BLACK | CHARCOAL GREY MELANGE | DARK NAVY | HEATHER GREY MELANGE | SWISS NAVY

Zertifizierung als Bio-Baumwolle in Arbeit | Eingesetzte Ärmel | Kängurutaschen | Reißverschluss und Ösen mit Messing-Effekt | Breite Kordeln in Off-White mit Enden in Messing-Optik | 3-teilige Kapuze für eine perfekte Form | Dekorative Flachnähte an den Seitennähten und an der Tasche | Doppeltes Nackenband für ein sauberes Finish und modernen Look | Abreißbares Größenetikett | Weiche „Pfirsichhaut"-Oberfläche und innen angeraut für ein weiches Gefühl

Farbe	Größen	1	ab 20	ab 200
Coloured	S - XXL	34,53	29,93	27,71







P84 | M84 **Women´s Superstar Zip Through Hoodie**

80% Baumwolle / 20% Polyester
S, M, L, XL
330 g/m² Mantis

BLACK | CHARCOAL GREY MELANGE | DARK NAVY | HEATHER GREY MELANGE

Zertifizierung als Bio-Baumwolle in Arbeit | Eingesetzte Ärmel | Kängurutaschen | Reißverschluss und Ösen mit Messing-Effekt | Breite Kordeln in Off-White mit Enden in Messing-Optik | 3-teilige Kapuze für eine perfekte Form | Dekorative Flachnähte an den geschwungenen Seitennähten und an der Tasche | Doppeltes Nackenband für ein sauberes Finish und modernen Look | Abreißbares Größenetikett | Weiche „Pfirsichhaut"-Oberfläche und innen angeraut für ein weiches Gefühl

Farbe	Größen	1	ab 20	ab 200
Coloured	S - XL	26,75	23,18	21,47







BU8615 | 8615 **Full Zip Camo Hooded Sweat Jacket**

Green Camo: 100% Baumwolle, Black Camo: 70% Baumwolle / 30% Polyester
S, M, L, XL, XXL, 3XL
230 g/m² Burnside

BLACK CAMO | GREEN CAMO

Schwarze Kapuzenkordel | Kängurutasche | Saum und Ärmelabschlüsse gerippt

Farbe	Größen	1	ab 12	ab 120
Coloured	S - XL	27,63	23,58	22,11
Coloured	XXL - 3XL	30,42	25,97	24,35

SWEAT JACKETS (HOODED FASHION)







JN1144 | JN1144 **Men´s Hooded Jacket**

92% Polyester / 8% Elasthan
S, M, L, XL, XXL, 3XL
380 g/m² James+Nicholson

DARK-MELANGE | LIGHT MELANGE

Elastische, angenehme Interlock-Qualität | Angeschnittene Kapuze mit Weitenregulierung | Aufgesetzte Kängurutasche mit Reißverschluss | Reißverschlüsse: YKK | Lässiger Schnitt

Farbe	Größen	1	ab 25	ab 250
Coloured	S - 3XL	46,80	43,65	42,53







JN1143 | JN1143 **Ladies´ Hooded Jacket**

92% Polyester / 8% Elasthan
XS, S, M, L, XL, XXL
380 g/m² James+Nicholson

DARK-MELANGE | LIGHT MELANGE

Elastische Interlock-Qualität | Angeschnittene Kapuze mit Weitenregulierung | Kängurutasche mit Reißverschluss | Reißverschlüsse: YKK | Lässiger Schnitt | Leicht tailliert

Farbe	Größen	1	ab 25	ab 250
Coloured	XS - XXL	46,80	43,65	42,53







L477 | 47700 **Unisex Hooded Zipped Jacket Silver**

50% Baumwolle / 50% Polyester
XS, S, M, L, XL, XXL
280 g/m² SOL´S

ABYSS BLUE | BLACK
CHARCOAL GREY MELANGE/BLACK | FRENCH NAVY/RED

Ringgesponnene Baumwolle | Eingesetzte Ärmel | Zwei Kängurutaschen | Gefütterte Kapuze mit kontrastfarbener Kordel mit Stoppern | Elasthan Feinripp | Innen angeraut | Passgenauer Schnitt

Farbe	Größen	1	ab 20	ab 200
Coloured	XS - XXL	38,19	31,10	29,82







JN355 | JN355 **Men´s Doubleface Jacket**

55% Polyester / 45% Baumwolle
S, M, L, XL, XXL, 3XL
380 g/m² James+Nicholson

AZUR/NAVY | BLACK/CARBON
BLACK/RED | CARBON/ORANGE
FERN GREEN/GRAPHITE (SOLID) | GREY HEATHER/PURPLE
NAVY/AQUA | NAVY/RED
OLIVE/LIME (LIGHT) GREEN | RED/CARBON
SPORTS GREY (HEATHER)/NAVY

Sportive Bonding-Herrenjacke mit Kapuze | Kapuze mit Kinnschutz | Full-Zip | Kordel und Innenseite in Kontrastfarbe | Kängurutaschen | Flatlocknähte | Elastische Bündchen an Arm- und Bundabschluss | Angesetzte Ärmel

Farbe	Größen	1	ab 25	ab 250
Coloured	S - 3XL	39,15	36,53	35,55







JN354 | JN354 **Ladies´ Doubleface Jacket**

55% Polyester / 45% Baumwolle
S, M, L, XL, XXL
380 g/m² James+Nicholson

AZUR/NAVY | BLACK/CARBON
BLACK/RED | CARBON/ORANGE
FERN GREEN/GRAPHITE (SOLID) | GREY HEATHER/PURPLE
NAVY/AQUA | NAVY/RED
OLIVE/LIME (LIGHT) GREEN | RED/CARBON
SPORTS GREY (HEATHER)/NAVY

Sportive Jacke mit Kapuze | Full-Zip, Kordel und Innenseite in Kontrastfarbe | Kapuze mit Kinnschutz | Elastische Bündchen an Arm- und Bundabschluss | Angesetzte Ärmel | Kängurutasche | Flatlocknähte | Taillierte Form

Farbe	Größen	1	ab 25	ab 250
Coloured	S - XXL	39,15	36,53	35,55





BU8620 | 8620 **Men´s Flannel Jacket With Sherpa Hoodie**

100% Baumwolle
S, M, L, XL, XXL, 3XL
260 g/m² Burnside

BLACK - GREY (CHECKED) | GREY - BLUE (CHECKED) | RED - NAVY (CHECKED)

Obermaterial: 100% Baumwolle, Füllung: 100% Polyester | Kapuze mit Kordelzug und Sherpa-Futter | Durchgehender Nylon-Reißverschluss vorne | Seitentaschen | Zwei Brusttaschen mit Klappen | Verstellbare Manschetten

Farbe	Größen	1	ab 12	ab 120
Coloured	S - XL	34,04	29,04	27,23
Coloured	XXL - 3XL	37,46	31,97	29,97







MY710 | MY710 my mate - Men´s Zip Hoody

80% Baumwolle / 20% Polyester (Heather Farben: 60% Baumwolle / 40% Polyester), (Heather Grey: 85% Baumwolle / 15% Viskose)

S, M, L, XL, XXL, 3XL

300 g/m² Miners mate

BLACK/HEATHER BLACK | BURGUNDY/HEATHER BURGUNDY
GREY SOLID/HEATHER GREY | HEATHER GREY/GREY SOLID
NAVY/HEATHER NAVY | OLIVE/HEATHER OLIVE

Ringgesponnene Baumwolle | Modern Fit | 3-teilige, doppellagige Kapuze für besseren Tragekomfort | Gleichfarbige, flache Kordel | Reißverschluss aus Metall | Zwei Seitentaschen mit Reißverschlüssen | Ärmelabschlüsse und Bund aus 2x1 Ripp-Strick | Nackenband | Raglan-Ärmel | Seitennähte | Neutrales Größenetikett im Kragen, seitlich versetzt | Entfernbares miners mate-Etikett | Einlaufvorbehandelt | Enzym- und silikongewaschen

Farbe	Größen	1	ab 20 (L ab 18, XXL ab 16)	ab 200 (L ab 180, XXL ab 160)
Coloured	S - M	36,03	32,10	29,93
Coloured	L - XL	36,03	32,10	29,93
Coloured	XXL - 3XL	36,03	32,10	29,93







MY720 | MY720 my mate - Ladies´ Zip Hoody

80% Baumwolle / 20% Polyester (Heather Farben: 60% Baumwolle / 40% Polyester), (Heather Grey: 85% Baumwolle / 15% Viskose)

XS, S, M, L, XL, XXL

300 g/m² Miners mate

BLACK/HEATHER BLACK | BURGUNDY/HEATHER BURGUNDY
GREY SOLID/HEATHER GREY | HEATHER GREY/GREY SOLID
NAVY/HEATHER NAVY | OLIVE/HEATHER OLIVE

Ringgesponnene Baumwolle | Modern Fit | 3-teilige, doppellagige Kapuze für besseren Tragekomfort | Gleichfarbige, flache Kordel | Reißverschluss aus Metall | Zwei Seitentaschen mit Reißverschlüssen | Ärmelabschlüsse und Bund aus 2x1 Ripp-Strick | Nackenband | Raglan-Ärmel | Seitennähte | Neutrales Größenetikett im Kragen, seitlich versetzt | Entfernbares miners mate-Etikett | Einlaufvorbehandelt | Enzym- und silikongewaschen

Farbe	Größen	1	ab 20 (L ab 18, XXL ab 16)	ab 200 (L ab 180, XXL ab 160)
Coloured	XS - M	36,03	32,10	29,93
Coloured	L - XL	36,03	32,10	29,93
Coloured	XXL	36,03	32,10	29,93







JH059 | JH059 Retro Zoodie

80% Baumwolle / 20% Polyester (Charcoal (Heather): 52% Baumwolle / 48% Polyester)

XS, S, M, L, XL, XXL

280 g/m² Just Hoods

CHARCOAL GREY (HEATHER)/BURGUNDY | CHARCOAL GREY (HEATHER)/JET BLACK
CHARCOAL GREY (HEATHER)/OXFORD NAVY

Kapuzen-Jacke mit durchgehendem YKK-Reißverschluss aus Metall | Schlanke Passform | Kontrastfarbige Ärmel und Kapuze | Doppelnähte | Doppellagige Kapuze | Kontrastfarbene, flache, weiße Kordeln | Kängurutasche | Gerippte Bündchen und Saum | Gebürstetes Innenvlies | Einfaches Abreißetikett | Weiches Baumwollgewebe sorgt für eine ideale Druckoberfläche

Farbe	Größen	1	ab 24	ab 240
Coloured	XS - XXL	21,30	17,63	16,82







NP354 | PRM90HTZ Unisex Midweight French Terry Zip Hood

70% Baumwolle / 30% Polyester (Charcoal Heather, Black: 55% Baumwolle / 45% Polyester)

XS, S, M, L, XL, XXL

250 g/m² Independent

BLACK | BURGUNDY HEATHER
BURNT ORANGE HEATHER | CHARCOAL HEATHER
GOLDEN WHEAT HEATHER | NAVY HEATHER
OATMEAL HEATHER | OATMEAL HEATHER/SALT-N-PEPPER
OLIVE HEATHER | SALT-N-PEPPER
SKY HEATHER

Vorgewaschenes Baumwoll-Polyester-Gemisch French Terry | Oberfaden mit 32 Einzelfäden für hervorragende Bedruckbarkeit und Weichheit | Ungefütterte Kapuze | Spaltstich-Doppelnähte | 1x1 Ripp-Strick an Ärmelbündchen und Taillenbund | Flache Zugkordel mit Nickel-Enden in antiker Optik | #5 antiker Nickel-Reißverschluss | Medientasche und Öse an der Fronttasche | Daumenlöcher an den Ärmelabschlüssen | Twill-Nackenband | Schmale Unisex-Passform | Amerikanische Größen, Artikel fällt sehr groß aus

Farbe	Größen	1	ab 24	ab 240
Coloured	XS - XL	38,46	32,82	30,77
Coloured	XXL	40,47	34,55	32,39
Oatmeal Heather/Salt-N-Pepper	XS - XL	41,79	35,66	33,44
Oatmeal Heather/Salt-N-Pepper	XXL	43,79	37,37	35,03







NP356 | SS155RJZ Men´s Lightweight Jersey Raglan Zip Hood

60% Baumwolle / 40% Polyester, Ärmel und Kapuze in Black: 100% Baumwolle

XS, S, M, L, XL, XXL

150 g/m² Independent

CHARCOAL HEATHER/ARMY HEATHER | CHARCOAL HEATHER/BLACK
CHARCOAL HEATHER/ROYAL HEATHER | GUNMETAL HEATHER/BLACK
GUNMETAL HEATHER/CHARCOAL HEATH | GUNMETAL HEATHER/CLASSIC NAVY HEATHER

Jersey aus Baumwoll-Polyester-Gemisch | Garn mit 30 Einzelfäden | Raglan-Ärmel | Ungefütterte Kapuze | Spaltstich-Doppelnähte | Twill-Nackenband | 1x1 Ripp-Strick an Ärmelbündchen und Taillenbund | Genähte Ösen | Kängurutasche an der Vorderseite | Schlanke Passform | Amerikanische Größen, Artikel fällt sehr groß aus

Farbe	Größen	1	ab 36	ab 360
Coloured	XS - XL	5,10	4,95	4,80
Coloured	XXL	5,55	5,40	5,25







JH063 | JH063 Baseball Zoodie

80% Baumwolle / 20% Polyester (Charcoal (Heather): 52% Baumwolle / 48% Polyester), (Heather Grey: 75% Baumwolle / 25% Polyester)

S, M, L, XL, XXL

280 g/m² Just Hoods

CHARCOAL (HEATHER)/JET BLACK | HEATHER GREY/JET BLACK
JET BLACK/FIRE RED | JET BLACK/HEATHER GREY
OXFORD NAVY/HEATHER GREY

Zwillingsnadelstich-Detail | Kontrastfarbene Raglan-Ärmel | Doppellagige Kapuze | Kontrastfarbener Kunststoff-Reißverschluss | Flache Zugbänder in Kontrastfarbe | Geteilte Kängurutasche | Gerippte Ärmelabschlüsse und Saum | Gebürstetes Innenvlies | Weiches Material mit Baumwolloberfläche, ideal zum Bedrucken | Abreißetikett | YKK-Reißverschluss aus Kunststoff

Farbe	Größen	1	ab 24	ab 240
Coloured	S - XXL	24,03	19,88	18,96





F460 | 62-160-0 Lightweight Sweat Jacket

80% Baumwolle / 20% Polyester
S, M, L, XL, XXL
240 g/m² Fruit of the Loom

AZURE BLUE | BLACK | BOTTLE GREEN
BURGUNDY | DEEP NAVY | HEATHER GREY
KELLY GREEN | LIGHT GRAPHITE (SOLID) | ORANGE
RED | ROYAL BLUE | WHITE

Lightweight Sweat-Jacke, unbrushed | Raglan-Ärmel | Verdeckter Reißverschluss | Zwei aufgesetzte Taschen | Bündchen aus Baumwolle/Lycra® Ripp

Farbe	Größen	1	ab 24	ab 240
Coloured	S - XXL	16,89	14,96	13,73





F457N | 62-230-0 Classic Sweat Jacket

80% Baumwolle / 20% Polyester
S, M, L, XL, XXL, 3XL
280 g/m² (White, Heather Grey: 260 g/m²) Fruit of the Loom

S, M, L, XL, XXL, 3XL
BLACK | DEEP NAVY | LIGHT GRAPHITE (SOLID)
S, M, L, XL, XXL
HEATHER GREY | WHITE

Verdeckter Reißverschluss für bessere Bedruckbarkeit | Stehkragen mit Single-Jersey Nackenband | Verdeckter Reißverschluss für bessere Bedruckbarkeit | Bündchen aus Baumwolle/Lycra® Ripp | Zwei aufgesetzte Taschen

Farbe	Größen	1	ab 24	ab 240
Coloured	S - XXL	20,96	18,56	17,03
Coloured	3XL	26,69	23,64	21,69





BCWUI26 | WUI26 ID.206 Sweat-Jacket 50/50

50% Baumwolle / 50% Polyester
XS, S, M, L, XL, XXL
270 g/m² B&C

ANTHRACITE | BLACK | HEATHER GREY
NAVY | RED

Sweat-Jacke mit durchgehendem Reißverschluss | Unisex-Style | Voluminöser Griff | Flauschiges Innenfutter | Neutrales Größenlabel ohne Branding | Saum und Ärmelbündchen aus 1x1-Elasthan-Ripp-Strick | Versetzte Doppelnähte am Armeinlass | Leistentaschen | Eigenmaterial-Kragen | Robuster, hochwertiger Spiral-Reißverschluss in der gleichen Farbe mit Metallschieber und -schiebergriff | Normale Passform | Eingesetzte Ärmel | Seitennähte | Angeraute Fleece-Innenseite | B&C Collection ist Mitglied der Fair Wear Foundation

Farbe	Größen	1	ab 30	ab 300
Coloured	XS - XXL	23,09	20,60	19,07





F457 | 62-228-0 Premium Sweat Jacket

70% Baumwolle / 30% Polyester
S, M, L, XL, XXL
280 g/m² (White, Heather Grey: 260 g/m²) Fruit of the Loom

BLACK | DEEP NAVY | HEATHER GREY
LIGHT GRAPHITE (SOLID) | WHITE

Verdeckter Reißverschluss für bessere Bedruckbarkeit | Stehkragen mit Single-Jersey Nackenband | Zwei aufgesetzte Taschen | Taillen- und Armbund aus Baumwolle/Elasthan Ripp

Farbe	Größen	1	ab 24	ab 240
Coloured	S - XXL	27,39	24,26	22,25





F442N | 62-116-0 Ladies´ Premium Sweat Jacket

70% Baumwolle / 30% Polyester
XS, S, M, L, XL, XXL
280 g/m² (White, Heather Grey: 260 g/m²) Fruit of the Loom

BLACK | DEEP NAVY | HEATHER GREY
WHITE

Verdeckter Reißverschluss für bessere Bedruckbarkeit | Stehkragen mit Single-Jersey Nackenband | Zwei aufgesetzte Taschen | Taillen- und Armbund aus Baumwolle/Elasthan Ripp | Taillierte Seitennähte für einen femininen Schnitt

Farbe	Größen	1	ab 24	ab 240
Coloured	XS - XXL	23,10	20,46	18,77





BCWM646 | WM646 Men´s Sweat Jacket Spider

80% Baumwolle / 20% Polyester
S, M, L, XL, XXL, 3XL
280 g/m² B&C

BLACK | NAVY

80% gekämmte Ringspun-Baumwolle / 20% Polyester | Perfect Sweat Technology: Qualitätsgewebe für optimale Bedruckbarkeit, Tragekomfort und Strapazierfähigkeit | Durchgehender Metall-Reißverschluss | Stehkragen | Kragen, Ärmel, Bund unten in 2x2 Ripp-Strick mit Elasthan | Nähte mit Flatlock-Steppnaht verarbeitet | Zwei Seitentaschen | Seitennähte | B&C Collection ist Mitglied der Fair Wear Foundation

Farbe	Größen	1	ab 20	ab 200
Coloured	S - 3XL	35,36	31,55	29,24





Z267M | R-267M-0 Authentic Sweat Jacket

80% Baumwolle / 20% Polyester, Oberstoff: 100% Baumwolle

XS, S, M, L, XL, XXL, 3XL, 4XL

280 g/m² Russell

XS, S, M, L, XL, XXL, 3XL, 4XL

BLACK | FRENCH NAVY | LIGHT OXFORD (HEATHER)

XS, S, M, L, XL, XXL, 3XL

BOTTLE GREEN | BRIGHT ROYAL | BURGUNDY | CLASSIC RED | CONVOY GREY (SOLID) | WHITE

3-lagiger Sweatshirt-Stoff | Gerader Schnitt | Äußere Schicht ist eine exzellente Grundlage für die Veredelung | Nackenband in Fischgrätoptik | Abgesetzter Kadettkragen | Schlankere Schulterpartie und Ärmel, nach vorn versetzte Schulternaht | Saum und Bündchen weiter geschnitten | Decknähte an Armausschnitten, Bündchen und Saum | Abgesetzte Eingrifftaschen | YKK-Reißverschluss in Antiksilber | Verdeckter Reißverschluss für vollflächige Veredelung

Farbe	Größen	1	ab 24	ab 240
Coloured	XS - XXL	28,58	25,71	23,58
Coloured	3XL - 4XL	32,84	29,55	27,11



Z267F | R-267F-0 Ladies´ Authentic Sweat Jacket

Außen: 100% Baumwolle, Innen: 80% Baumwolle / 20% Polyester

XS, S, M, L, XL

Russell

BLACK | BURGUNDY | CONVOY GREY (SOLID) | FRENCH NAVY | WHITE

Zeitgemäße, feminine Passform | Feine 100%ige Baumwolloberfläche | Nackenband in Fischgrät-Optik | Schlankere Schulterpartie und Ärmel | Saum und Bündchen weiter geschnitten und mit Elasthan | Decknähte an Armausschnitten, Bündchen und Saum | Abgesetzte Eingrifftaschen | Abgesetzter Kadettkragen | Antik-Silberner YKK-Reißverschluss | Seitliche Eingriffstaschen | Angerauter Fleece-Stoff | Verdeckter Reißverschluss für vollflächige Veredelung

Farbe	Größen	1	ab 24	ab 240
Coloured	XS - XL	28,58	25,71	23,58



JH047 | JH047 Fresher Full Zip Sweat

80% Baumwolle / 20% Polyester (Charcoal (Heather): 52% Baumwolle / 48% Polyester), (Heather Grey: 75% Baumwolle / 25% Polyester)

S, M, L, XL, XXL

280 g/m² Just Hoods

CHARCOAL (HEATHER) | FIRE RED | HEATHER GREY | JET BLACK | NEW FRENCH NAVY

Durchgehender, verdeckter Reißverschluss | Fronttaschen | Metall-YKK-Reißverschluss und -Puller | Gebürstetes Innenvlies | Gerippte Ärmelabschlüsse und Saum | Einfaches Abreißetikett | Weiches Baumwollgewebe sorgt für eine ideale Druckoberfläche

Farbe	Größen	1	ab 24	ab 240
Coloured	S - XXL	24,03	19,88	18,96



L472 | 47200 Men´s Zipped Jacket Sundae

50% Baumwolle / 50% Polyester

S, M, L, XL, XXL

280 g/m² SOL´S

BLACK | DEEP GREY MELANGE | NAVY | RED | WHITE

Ringspun-Baumwolle | Innen angeraut | Stehkragen | Raglan-Ärmel | Zwei Seitentaschen | Kragen, Bund und Bündchen aus Elasthan 2x2 Ripp-Strick

Farbe	Größen	1	ab 20	ab 200
Coloured	S - XXL	26,63	22,56	21,09





L474 | 47400 Women´s Zipped Jacket Soda

50% Baumwolle / 50% Polyester

S, M, L, XL, XXL

280 g/m² SOL´S

BLACK | DEEP GREY MELANGE | NAVY | RED | WHITE

Ringgesponnene Baumwolle | Innen angeraut | Stehkragen | Raglan-Ärmel | Figurbetonter Schnitt | Zwei Seitentaschen | Kragen, Bund und Bündchen aus Elasthan 2x2 Ripp-Strick

Farbe	Größen	1	ab 20	ab 200
Coloured	S - XXL	26,63	22,56	21,09

Mehr Artikel sind online verfügbar.













NE73501 | O73501 **Unisex Jacket With Zip**

100% Baumwolle
XS, S, M, L, XL, XXL, 3XL
300 g/m² Neutral

BLACK | BORDEAUX | DARK HEATHER | MILITARY | NAVY | RED | SPORT GREY

Fairtrade-zertifizierte Baumwolle | Zertifizierte, gekämmte Bio-Baumwolle | Fleece mit gebürsteter Rückseite | Passender YKK-Reißverschluss | Seitentaschen mit passendem YKK-Reißverschluss | Elasthan-Ripp an Ärmeln und Unterteil

Farbe	Größen	1	ab 25	ab 250
Coloured	XS - 3XL	43,56	37,34	35,81













NE73601 | O73601 **Unisex High Neck Jacket**

100% Baumwolle
XS, S, M, L, XL, XXL, 3XL
300 g/m² Neutral

BLACK | CHARCOAL | NAVY | SPORT GREY

100% gekämmte Bio-Baumwolle | Zertifizierte Fairtrade-Baumwolle | Fleece mit gebürsteter Rückseite | Passender YKK-Reißverschluss | Elasthan-Ripp an Ärmeln und Unterteil

Farbe	Größen	1	ab 25	ab 250
Coloured	XS - 3XL	47,12	40,40	38,73













RY1103 | CQ1103 **Elbrus Sweat-Jacket**

50% Polyester / 50% Baumwolle
S, M, L, XL, XXL
290 g/m² Roly

BLACK 02 | DENIM BLUE 86 | NAVY BLUE 55 | RED 60

Innen angeraut | Sweatjacke mit Asia-Kragen | Verstärktes Nackenband | Durchgehender Reißverschluss | Seitentaschen | 1x1 Ripp-Strick am Ärmelbündchen und Saum | Herausreißbares Label

Farbe	Größen	1	ab 20	ab 200
Coloured	S - XXL	15,23	13,62	13,10









NP355 | PRM33SBZ **Unisex Midweight Special Blend Raglan Zip Hood**

52% Polyester / 48% Baumwolle
XS, S, M, L, XL, XXL, 3XL
270 g/m² Independent

BLACK | CARBON | CLASSIC NAVY | CRIMSON | MAROON | MIDNIGHT | MOSS | NICKEL | PACIFIC | POMEGRANATE | SEA GREEN

Oberfaden aus Polyester-Baumwoll-Gemisch mit 30 Einzelfäden | Rückwärts-Überdeckstich-Nähte | Twill-Nackenband | 1x1 Ripp an Hals, Ärmelabschlüssen und Bund | Genähte Ösen | Abgesetzte seitliche Einsätze | Schmale Unisex-Passform | Amerikanische Größen, Artikel fällt sehr groß aus

Farbe	Größen	1	ab 24	ab 240
Coloured	XS - XL	37,41	31,92	29,93
Coloured	XXL - 3XL	39,41	33,62	31,52









K334 | KK334 **Regular Fit Zipped Sweatshirt**

80% Baumwolle / 20% Polyester
XS, S, M, L, XL, XXL
280 g/m² Kustom Kit

BLACK | DARK GREY | NAVY

Mittelschweres Sweatshirt mit Reißverschluss | Gebürsteter Jersey auf der Rückseite | Obernähte an den Rippen | Doppellagiger Kadettenkragen | Doppellagige Vollnadel-Ripp-Ärmelabschluss und -Einfassung aus Eigenmaterial | Einfassung am Nackenband | Versiegelte Schulternähte | Doppelt genähte Schultern und Armlöcher | Zirkonium-farbiger Metallreißverschluss und Griff | Versiegelter Reißverschluss auf der Rückseite | Doppelt genähte, eingefasste Seitentaschen mit Eigenmaterial-Taschenbeuteln | Kustom Kit® – Abreißetikett am Nacken

Farbe	Größen	1	ab 25	ab 250
Coloured	XS - XXL	23,67	21,30	20,24









JHK401 | SWRAFUZIP **Full Zip Sweatshirt**

65% Polyester / 35% Baumwolle (Grey Melange: 61% Baumwolle / 31% Polyester / 8% Viskose)
S, M, L, XL, XXL
290 g/m² JHK

BLACK | CARDINAL | CHARCOAL | DENIM | GREY MELANGE | KHAKI | NAVY | RED | WHITE

Durchgehende Reißverschluss-Abdeckung und Seitentaschen | 1x1 Lycra-Ripp an Ärmelabschlüssen und Bund

Farbe	Größen	1	ab 25	ab 250
Coloured	S - XL	15,60	13,52	12,68
Coloured	XXL	15,86	13,74	12,89



promodoro





E5290 | 5290 **Men´s Jacket Stand-Up Collar**

100% Baumwolle
S, M, L, XL, XXL, 3XL, 4XL, 5XL
320 g/m² Promodoro

BLACK | FIRE RED | NAVY | STEEL GREY (SOLID) | TURQUOISE | WHITE

Molton brushed | Elasthan-Bündchen an Arm und Saum | Stehkragen | Zwei Seitentaschen mit Reißverschluss | Verdeckter Metall-Reißverschluss | Schmaler Schnitt | Gekämmte Baumwolle

Farbe	Größen	1	ab 25 (5XL ab 20)	ab 250 (5XL ab 200)
Coloured	S - XXL	32,01	30,78	29,60
Coloured	3XL	36,81	35,40	34,04
Coloured	4XL	42,33	40,71	39,14
Coloured	5XL	50,81	48,84	46,97



promodoro





E5295 | 5295 **Women´s Jacket Stand-Up Collar**

100% Baumwolle
XS, S, M, L, XL, XXL, 3XL
320 g/m² Promodoro

BLACK | FIRE RED | NAVY | STEEL GREY (SOLID) | TURQUOISE | WHITE

Molton brushed | Elasthan-Bündchen an Arm und Saum | Stehkragen | Zwei Seitentaschen mit Reißverschluss | Durchgehender und verdeckter Reißverschluss | Leicht tailliert | Gekämmte Baumwolle

Farbe	Größen	1	ab 25	ab 250
Coloured	XS - XXL	31,46	30,24	29,09
Coloured	3XL	36,17	34,79	33,44



JAMES & NICHOLSON





JN046 | JN046 **Men´s Jacket**

80% Baumwolle / 20% Polyester
S, M, L, XL, XXL, 3XL
300 g/m² James+Nicholson

BLACK | GREY HEATHER | NAVY | RED | ROYAL | WHITE

Sweat-Jacke aus formbeständiger Sweat-Qualität | Gekämmte, ringgesponnene Baumwolle | Doppelnähte | Seitliche Reißverschlusstaschen | Bündchen mit Elasthan | 3-fädige Sweat-Qualität | Innen angeraut | 60°C waschbar

Farbe	Größen	1	ab 30	ab 300
Coloured	S - 3XL	34,58	32,25	31,43



SF MEN





SFM511 | SF511 **Unisex Bomber Zip-Through Sweat**

70% Baumwolle / 30% Polyester
XS, S, M, L, XL, XXL
330 g/m² SF Men

BLACK | NAVY

Entfernbares SF (Skinnifit) Label | Kragen, Bündchen und Taillenband im Ripp-Muster | YKK-Reißverschluss vorne | Eingrifftaschen vorne | Nackenband | Innen angerautes Fleece

Farbe	Größen	1	ab 24	ab 240
Coloured	XS - XXL	25,32	20,82	20,00



BURNSIDE



BU3901 | 3901 **Men´s Full Zip Sweater Knit Jacket**

100% Polyester
S, M, L, XL, XXL, 3XL
220 g/m² Burnside

HEATHER BLACK | HEATHER CHARCOAL | HEATHER GREY | HEATHER NAVY | HEATHER RED | STEEL

100% Poly-Fleece | Convertible-Kragen | Durchgehender Reißverschluss mit Schieberabdeckung | Raglan-Ärmel für Bewegungsfreiheit | Brusttasche links mit Reißverschluss | Verdeckte Seitentaschen mit Reißverschluss | Reißverschluss-Schieber aus Metall | Paspelierung an Bündchen und Saum

Farbe	Größen	1	ab 12	ab 120
Coloured	S - XL	30,84	26,33	24,68
Coloured	XXL - 3XL	33,92	28,94	27,14

Mehr Artikel sind online verfügbar.







>3XL

TJ5440 | 5440 **Full Zip Sweat Cardigan**

70% Baumwolle / 30% Polyester

XS, S, M, L, XL, XXL, 3XL, 4XL, 5XL

310-320 g/m² Tee Jays

XS, S, M, L, XL, XXL, 3XL, 4XL, 5XL

BLACK

XS, S, M, L, XL, XXL, 3XL

DARK GREY (SOLID) NAVY

70% ringgesponnene Baumwolle / 30% Polyester | Klassische Strickjacke mit durchgehendem Reißverschluss aus gebürstetem, schwerem Sweatshirt-Material | Doppelt genähte, elastische Bündchen | Gerippter, erhöhter Kragen und Bund | Zwei Fronttaschen mit Reißverschluss | Elasthan Ripp | 3-fädiger Stoff | Innen angeraut | Doppelt gefärbt

Farbe	Größen	1	ab 10	ab 100
Coloured	XS - 5XL	39,99	36,45	35,36
Coloured	3XL	41,49	37,82	36,68







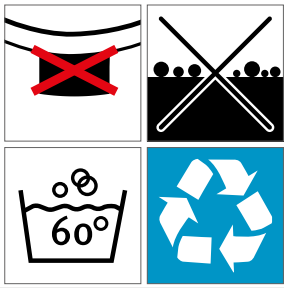

HRM1001 | 1001 Men´s Premium Full-Zip Sweat Jacket

70% Baumwolle / 30% Polyester
S, M, L, XL, XXL, 3XL, 4XL, 5XL, 6XL
360 g/m² HRM

BLACK | DARK GREY | GREY MELANGE | NAVY
RED | WHITE

Ringgesponnene und gekämmte Baumwolle / Recycelter Polyester (French Terry) | Modern regular fit | Antipilling und einlaufvorbehandelt, farbecht | Zwei Seitentaschen mit Reißverschluss | Saum, Taschenabschluss und Ärmelbund sind mit hochwertigem 1x1-Rippstrick versehen | Elegantes Erscheinungsbild und dennoch robust | Für Industriewäsche geeignet | Label-frei

Farbe	Größen	1	ab 20 (XXL ab 18)	ab 200 (XXL ab 180)
Coloured	S - XL	32,93	31,28	29,64
Coloured	XXL	32,93	31,28	29,64
Coloured	3XL - 6XL	38,85	36,92	34,97

HRM1002 | 1002 Women´s Premium Full-Zip Sweat Jacket

70% Baumwolle / 30% Polyester
XS, S, M, L, XL, XXL, 3XL, 4XL, 5XL
360 g/m² HRM

BLACK | DARK GREY | GREY MELANGE | NAVY
RED | WHITE

Ringgesponnene und gekämmte Baumwolle / Recycelter Polyester (French Terry) | Modern regular fit | Antipilling und einlaufvorbehandelt, farbecht | Zwei Seitentaschen mit Reißverschluss | Saum, Taschenabschluss und Ärmelbund sind mit hochwertigem 1x1-Rippstrick versehen | Elegantes Erscheinungsbild und dennoch robust | Für Industriewäsche geeignet | Label-frei

Farbe	Größen	1	ab 22 (XXL ab 20)	ab 220 (XXL ab 200)
Coloured	XS - XL	32,93	31,28	29,64
Coloured	XXL	32,93	31,28	29,64
Coloured	3XL - 5XL	38,85	36,92	34,97

SWEAT JACKETS (COLLEGE)











BY015 | BY015 **Sweat College Jacket**

65% Baumwolle / 35% Polyester

S, M, L, XL, XXL, 3XL, 4XL, 5XL

300 g/m² Build Your Brand

BLACK/RED | BLACK/WHITE

Innen angerauter Sweatstoff | Neutrales Größenlabel ohne Branding, für Nackendruck geeignet | Zwei Einschubtaschen vorne aus Oberstoff | Set-In-Ärmel | Gestreifte Ripp-Bündchen am Kragen, Saum und Ärmelöffnungen | Halbmond im Nacken | Nackenband | Metall-Druckknöpfe in Kontrastfarbe

Farbe	Größen	1	ab 20 (3XL ab 10)	ab 200 (3XL ab 100)
Coloured	S - XXL	28,37	25,43	23,94
Coloured	3XL - 5XL	30,03	26,93	25,35











BY027 | BY027 **Ladies´ Sweat College Jacket**

65% Baumwolle / 35% Polyester

XS, S, M, L, XL

300 g/m² Build Your Brand

BLACK/WHITE

Innen angerauter Sweatstoff | Neutrales Größenlabel ohne Branding, für Nackendruck geeignet | Zwei Einschubtaschen vorne aus Oberstoff | Set-In-Ärmel | Gestreifte Ripp-Bündchen am Kragen, Saum und Ärmelöffnungen | Halbmond im Nacken | Nackenband | Metall-Druckknöpfe in Kontrastfarbe

Farbe	Größen	1	ab 20	ab 200
Black/White	XS - XL	25,02	22,43	21,12



BYBB004 | BB004 **Basic College Jacket**

80% Baumwolle / 20% Polyester

XS, S, M, L, XL, XXL, 3XL, 4XL, 5XL

330 g/m² Build Your Brand Basic

BLACK/HEATHER GREY | BLACK/WHITE | HEATHER GREY/WHITE | NAVY/WHITE | RED/WHITE

College-Style | Gerippter Kragen | Regular Fit | Ripp-Strick-Elemente an Ärmeln und Saum | Durchgehende Knopfleiste mit Metallic-Knöpfen | Leistentaschen | Nur ein Größenetikett - für einfaches Rebranding

Farbe	Größen	1	ab 20	ab 200
Coloured	XS - XXL	21,68	19,43	18,29
Coloured	3XL - 5XL	23,27	20,85	19,64









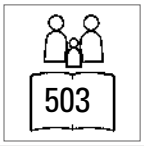



JH043 | JH043 **Varsity Jacket**

70% Baumwolle / 30% Polyester (Charcoal (Heather): 52% Baumwolle / 48% Polyester), (Heather Grey: 65% Baumwolle / 35% Polyester)

XS, S, M, L, XL, XXL, 3XL

330 g/m² Just Hoods

XS, S, M, L, XL, XXL, 3XL

BURGUNDY/HEATHER GREY | FIRE RED/WHITE | JET BLACK/FIRE RED | JET BLACK/SUN YELLOW | JET BLACK/WHITE | OXFORD NAVY/WHITE

XS, S, M, L, XL, XXL

CHARCOAL (HEATHER)/HEATHER GREY | HEATHER GREY/WHITE | HOT PINK/WHITE | JET BLACK/CHARCOAL (HEATHER) | JET BLACK/HEATHER GREY | JET BLACK/HOT PINK | JET BLACK/ORANGE CRUSH | KELLY GREEN/WHITE | OXFORD NAVY/BURGUNDY | OXFORD NAVY/HEATHER GREY | PURPLE/HEATHER GREY | PURPLE/WHITE | ROYAL BLUE/WHITE | SAPPHIRE BLUE/HEATHER GREY

Kontrastfarbene Ärmel | Gestrickter Kragen, Ärmelbündchen und Bund mit Streifendetails | Druckknopf-Verschluss | Kontrastfarbene Knöpfe | Eingesetzte, kontrastfarbene Taschen | Gebürstetes Innenvlies |Nackenband | Aufhänger im Nacken | Einfaches Abreißetikett | Weiches Baumwollgewebe sorgt für eine ideale Druckoberfläche

Farbe	Größen	1	ab 24	ab 240
Coloured	XS - XXL	24,93	20,63	19,68
Coloured	3XL	28,01	23,18	22,11







JH041 | JH041 **College Jacket**

80% Baumwolle / 20% Polyester (Heather Grey: 75% Baumwolle / 25% Polyester)

XS, S, M, L, XL, XXL

280 g/m² Just Hoods

FIRE RED | HEATHER GREY | JET BLACK | OXFORD NAVY

Gestrickter Kragen, Ärmelbündchen und Bund mit Streifendetails | Druckknopf-Verschluss | Eingesetzte Taschen | Aufhänger im Nacken | Nackenband | Weiße Nieten | Gebürstetes Innenvlies | Weiche Baumwoll-Oberseite | Leicht heraustrennbares Etikett zum einfachen Umlabeln

Farbe	Größen	1	ab 24	ab 240
Coloured	XS - XXL	21,30	17,63	16,82







NH043 | CAMPUS **Jacket Campus**

100% Polyester

S, M, L, XL, XXL

290 g/m² Nath

BLACK/WHITE | DEEP NAVY/WHITE | GREEN/WHITE | RED/WHITE

Kontrastfarbene Ärmel | Kragen, Ärmelbündchen und Taillenbund aus gestreiftem Strick | Druckknopf-Verschluss | Eingesetzte Taschen mit kontrastfarbener Verzierung | Polyester Cotton Touch | Medium Fit

Farbe	Größen	1	ab 25	ab 250
Coloured	S - XXL	16,43	14,93	14,33







JH051 | JH051 **Urban Varsity Zoodie**

70% Baumwolle / 30% Polyester (Heather Grey: 65% Baumwolle / 35% Polyester)

S, M, L, XL, XXL

330 g/m² Just Hoods

HEATHER GREY/JET BLACK | JET BLACK/FIRE RED | OXFORD NAVY/HEATHER GREY

Kontrastfarbene Ärmel | Bündchen und Saum gestrickt und mit Streifendetails | YKK-Reißverschluss und Reißverschlusszieher aus Metall und mit Kinnschutz | Kängurutaschen | Große, flache, cremefarbene Zugbänder | Gebürstetes Innenvlies | Weiches Baumwollgewebe sorgt für eine ideale Druckoberfläche | Worldwide Responsible Accredited Production (WRAP)-zertifizierte Produktion | Einfaches Abreißetikett | 3-teilige Gewebekapuze mit Futter aus kontrastierendem Single-Jersey

Farbe	Größen	1	ab 24	ab 240
Coloured	S - XXL	30,80	25,49	24,32







NP351 | IND45UVZ **Unisex Heavyweight Varsity Zip Hood**

80% Baumwolle / 20% Polyester (Charcoal Heather: 55% Baumwolle / 45% Polyester)

XS, S, M, L, XL, XXL, 3XL

330 g/m² Independent

BLACK/GUNMETAL HEATHER | CARDINAL/GUNMETAL HEATHER | CHARCOAL HEATHER/BLACK | CLASSIC NAVY/GUNMETAL HEATHER | GUNMETAL HEATHER/CHARCOAL HEATHE

Fleece aus Baumwoll-Polyester-Gemisch | Oberfaden mit 30 Einzelfäden aus Baumwoll-Polyester-Gemisch | Kapuze mit Fleecefutter | Alle Nähte in Spaltstich-Doppelnaht-Ausführung | Twill-Nackenband | 1x1 Jacquard-Ripp an Ärmelabschlüssen und Bund | Rotguss-Ösen | YKK-Nylon-Reißverschluss | Schmale Unisex-Passform | Amerikanische Größen, Artikel fällt sehr groß aus

Farbe	Größen	1	ab 24	ab 240
Coloured	XS - XL	41,13	35,10	32,91
Coloured	XXL - 3XL	43,13	36,80	34,50

Mehr Artikel sind online verfügbar.

06 Fleece



Half-Zip 281-283

Jackets 284-296

Jackets-Contrast 297-303



promodoro

E7921 | 7921 **Men´s Recycled Fleece Troyer**

100% Polyester
S, M, L, XL, XXL, 3XL, 4XL, 5XL
250 g/m² Promodoro

AZUR BLUE | BLACK | FRENCH NAVY | LIME GREEN
STEEL GRAY | WHITE

100% recycelter Polyester, Fleece | Anti-Pilling | Stehkragen mit Reißverschluss | Schmaler elastischer Abschluss an Ärmeln und Saum | Versetzte Schulter- und Seitennaht

Farbe	Größen	1	ab 25 (3XL ab 20)	ab 250 (XXL ab 200)
Coloured	S - XXL	20,90	20,10	19,32
Coloured	3XL	24,03	23,12	22,22
Coloured	4XL	27,65	26,58	25,56
Coloured	5XL	33,17	31,89	30,66



promodoro

E7925 | 7925 **Women´s Recycled Fleece Troyer**

100% Polyester
S, M, L, XL, XXL, 3XL
250 g/m² Promodoro

AZUR BLUE | BLACK | FRENCH NAVY | LIME GREEN
STEEL GRAY | WHITE

100% recycelter Polyester, Fleece | Anti-Pilling | Stehkragen mit Reißverschluss | Schmaler elastischer Abschluss an Ärmeln und Saum | Versetzte Schulter- und Seitennaht

Farbe	Größen	1	ab 25 (XXL ab 20)	ab 250 (XXL ab 200)
Coloured	S - XL	20,90	20,10	19,32
Coloured	XXL - 3XL	24,03	23,12	22,22



REGATTA PROFESSIONAL





RG636 | TRF636 **Honestly Made Recycled Half Zip Fleece**

100% Polyester
XS, S, M, L, XL, XXL, 3XL
Regatta Honestly Made

BLACK | NAVY

100% recyceltes Polyester mit Antipilling-Eigenschaften | Symmetry-Fleece | Schnell trocknend und pflegeleicht | Superweicher Griff

Farbe	Größen	1	ab 16	ab 160
Coloured	XS - 3XL	18,38	16,73	15,60



Result GENUINE RECYCLED





510

RT905 | R905X **Recycled Microfleece Top**

100% Polyester
S, M, L, XL, XXL, 3XL
165 g/m² Result Genuine Recycled

BLACK | GREY | NAVY

100 % recycelter Polyester | Atmungsaktiv | Umweltfreundlicher YKK NATULON®-¼-Reißverschluss | Weich eingefasste elastische Ärmelabschlüsse und Saum | Ziernähte am Außenmaterial | Hergestellt aus hochwertigen und nachhaltigen Garnen von perPETual© aus 100 % Altkunststoff aus recycelten PET-Flaschen | Kompaktes, dichtes Strickmaterial für eine hohe Wärmebeständigkeit, schnelles Trocknen und einen guten Feuchtigkeitstransport | Pflegeleicht | Aufhängeschlaufe | PFC-frei | Recycelbar | Bereit für Branding | Polybeutel ist biologisch abbaubar | Hergestellt aus 20 Plastikflaschen (1 Liter)

Farbe	Größen	1	ab 20	ab 200
Coloured	S - 3XL	14,85	13,43	12,90



REGATTA PROFESSIONAL



RG549 | TRF549 **Micro Zip Neck**

100% Polyester
S, M, L, XL, XXL, 3XL, 4XL
170 g/m² Regatta Professional

BLACK | BOTTLE GREEN | CLASSIC RED
DARK NAVY | OXFORD BLUE | ROYAL BLUE
SEAL GREY (SOLID)

Fleece-Bündchen | 170er-Microfleece | Leichtgewebe-Technologie | Schnell trocknend | Pflegeleicht | Viertel-Reißverschluss

Farbe	Größen	1	ab 16	ab 160
Coloured	S - 4XL	13,13	11,93	11,10



REGATTA PROFESSIONAL



RG510 | TRA510 **Thor Overhead Fleece**

100% Polyester
S, M, L, XL, XXL, 3XL
250 g/m² Regatta Professional

BLACK | DARK NAVY

250er Symmetry-Fleece mit Antipilling-Ausstattung | 2 untere Taschen mit Reißverschluss | Fleece-Bündchen | Verstellbarer Gummizug im Saum | Schnell trocknend | Pflegeleicht

Farbe	Größen	1	ab 16	ab 160
Coloured	S - 3XL	21,38	19,43	18,15



Result core VALUE



RT112X | R112X **Microfleece Top**

100% Polyester
XS, S, M, L, XL, XXL, 3XL
200 g/m² Result Core

BLACK | CHARCOAL | NAVY
RED

Verdeckte, getapte Nackennaht | Superweich | Stretch für optimale Passform | Saum mit Zwillingsnadel | Flachnähte | ¼-Reißverschluss vorn | Offener Ärmelabschluss | Antipilling-Ausstattung | Leicht

Farbe	Größen	1	ab 25	ab 250
Coloured	XS - 3XL	14,85	13,43	12,90



Stedman collection



S5020 | ST5020 **Fleece Half-Zip**

100% Polyester
S, M, L, XL, XXL
170 g/m² Stedman®

BLACK OPAL | GREY STEEL (SOLID) | SCARLET RED

Warm und weich mit hervorragender Wärmeisolation | Mikrofleece mit Anti-Pilling-Ausrüstung | Atmungsaktiv | Außen gebürstet | Rückseitige Halbmondpasse | Verstellbarer Saum | Stehkragen | Ton-in-Ton-Viertel-Reißverschluss mit Windschutzleiste | Polyester-Twill-Nackenband | Seitennähte | Waschbar bis 40 °C | Normal Fit

Farbe	Größen	1	ab 24	ab 240
Coloured	S - XXL	14,97	13,11	12,26



SOL'S the fair spirit



L740 | 56000 **Half-Zip Fleece Ness**

100% Polyester
S, M, L, XL, XXL, 3XL, 4XL, 5XL
300 g/m² SOL´S

S, M, L, XL, XXL, 3XL, 4XL, 5XL
BLACK | NAVY

S, M, L, XL, XXL, 3XL
CHARCOAL GREY (SOLID) | FIR GREEN | LIME
ORANGE | RED | ROYAL BLUE

Farblich abgestimmter, eingearbeiteter Reißverschluss | Stehkragen | Elastische Ärmelabschlüsse | Elastischer Kordelzug am Bund

Farbe	Größen	1	ab 20	ab 200
Coloured	S - XXL	19,70	16,70	15,60
Coloured	3XL	23,63	20,03	18,72
Coloured	4XL - 5XL	28,38	24,05	22,49



JAMES & NICHOLSON



JN043 | JN043 **Half-Zip Fleece**

100% Polyester
S, M, L, XL, XXL
300 g/m² James+Nicholson

BLACK | BROWN | DARK GREY (SOLID)
LIGHT BLUE | NAVY | ORANGE
RED | ROYAL | WHITE

Sweatshirt in schwerer Fleece-Qualität | Pflegeleichter Anti-Pilling-Fleece | Kadettkragen | Doppelnähte an Armausschnitt und Schultern | Kordelzug mit Stoppern am Bund | Elastische Armelbündchen

Farbe	Größen	1	ab 25	ab 250
Coloured	S - XXL	23,40	21,83	21,23







Z881 | R-881M-0 **Men´s Quarter Zip Microfleece**

100% Polyester
S, M, L, XL, XXL
190 g/m² Russell

BLACK | FRENCH NAVY

Antipilling-Microfleece | Stehkragen mit kurzem Reißverschluss | Doppelnaht am unteren Saum mit Seitenschlitzen für zusätzlichen Tragekomfort | Reißverschluss-Schutz am Kragen | Feine Garne sorgen für ein besonders dichtes Material, das warm hält und nicht aufträgt

Farbe	Größen	1	ab 24	ab 240
Coloured	S - XXL	24,72	22,25	20,42







Z8740 | R-874M-0 **Quarter Zip Outdoor Fleece**

100% Polyester
XS, S, M, L, XL, XXL
320 g/m² Russell

BLACK | BOTTLE GREEN | BRIGHT ROYAL | BURGUNDY | CLASSIC RED | CONVOY GREY (SOLID) | FRENCH NAVY

Extrem glatte Oberfläche | Kadettkragen | Antipilling-Fleece | Kordelzug im Saum | Modularer Schnitt für beste Passform | Seitentaschen mit auf links eingenähten Reißverschlüssen für beste Optik | Das dichte und kompakte Fleece-Material sorgt für minimalen Wärmeverlust

Farbe	Größen	1	ab 24	ab 240
Coloured	XS - XXL	24,72	22,25	20,42











SW770 | SW770 **Zip Neck Fleece**

100% Polyester
S, M, L, XL, XXL
300 g/m² Starworld

BLACK | BRIGHT RED | CHARCOAL | NAVY BLUE

Antipilling-Fleece | Kadettenkragen | Gleichfarbige und verborgene Reißverschlüsse vorne und an den Taschen | Verstellbares Zugband im Saum

Farbe	Größen	1	ab 15	ab 150
Coloured	S - XXL	15,57	14,07	13,32







BCFU704 | FU704 **Unisex Fleece Highlander+**

100% Polyester
XS, S, M, L, XL, XXL, 3XL
300 g/m² B&C

XS, S, M, L, XL, XXL, 3XL
BLACK | NAVY | RED
XS, S, M, L, XL, XXL
CHARCOAL (SOLID)

Antipilling-Microfleece aus 100% Polyester | Farblich abgestimmter 1/4-Reißverschluss mit Schieber | 2 Seitentaschen aus Interlock-Material | Offener Saum mit elastischem Kordelzug, Stopper und „Easy-to-Pull"-Ringen | B&C Collection ist Mitglied der Fair Wear Foundation

Farbe	Größen	1	ab 15	ab 150
Coloured	XS - 3XL	26,16	23,99	22,83







RT33A | R033X **Polartherm™ Top**

100% Polyester
XS, S, M, L, XL, XXL, 3XL
330 g/m² Result

XS, S, M, L, XL, XXL, 3XL
BLACK | NAVY
XS, S, M, L, XL, XXL
FOREST | OXFORD GREY
S, M, L, XL, XXL
RED | ROYAL

Antipilling | Lässiger Schnitt, elastische Passform | ¼ -Reißverschluss vorn | Zwei Seitentaschen mit Fleecefutter | Elastische Bündchen und verstellbarer Kordelzug im Saum | Ungefüttert

Farbe	Größen	1	ab 20	ab 200
Coloured	XS	16,20	14,93	14,33
Coloured	S - 3XL	19,13	17,63	16,95
Oxford Grey	XS - XXL	21,98	20,25	19,43







RT86 | R086X **Tech3™ Thermal Fleece Top**

100% Polyester
XS, S, M, L, XL, XXL
330 g/m² Result WORK-GUARD

BLACK/ORANGE | COFFEE(OLIVE)/BLACK | NAVY/NAVY | NAVY/SKY | RED/BLACK

Antipilling | Winddicht und atmungsaktiv | Modernes Design, sportlicher Schnitt, elastische Passform | ¼ -Reißverschluss vorn | Zwei Fronttaschen | Verstellbarer Gummizug im Saum | Weißfarbiger Paspelbesatz | Wärme- und Feuchtigkeitsregulierung

Farbe	Größen	1	ab 10	ab 100
Coloured	XS - XXL	24,30	21,68	21,53







RT907 | R907X — Recycled Microfleece Jacket

100% Polyester
XS, S, M, L, XL, XXL, 3XL, 4XL
165 g/m² — Result Genuine Recycled

BLACK | NAVY

100 % recycelter Polyester | Atmungsaktiv | YKK NATULON® umweltfreundlicher Front-Reißverschluss | Weich eingefasste elastische Ärmelabschlüsse und Saum | Ziernähte am Außenmaterial | Pflegeleicht, schnell trocknend | Seitentaschen | Aufhänger | PFC-frei | Hergestellt aus hochwertigen und nachhaltigen Garnen von perPETual© aus 100 % Altkunststoff aus recycelten PET-Flaschen | Recycelbar | Bereit für Branding | Polybeutel ist biologisch abbaubar | Hergestellt aus 20 Plastikflaschen (1 Liter)

Farbe	Größen	1	ab 10 (S ab 20)	ab 100 (S ab 200)
Coloured	XS	14,85	13,43	12,89
Coloured	S - XXL	14,85	13,43	12,89
Coloured	3XL - 4XL	16,20	14,93	14,33







RT906 | R906X — Recycled Hooded Microfleece Jacket

100% Polyester
XS, S, M, L, XL, XXL, 3XL
165 g/m² — Result Genuine Recycled

BLACK

100 % recycelter Polyester | Atmungsaktiv | Umweltfreundlicher YKK NATULON®-Reißverschluss mit Kinnschutz | Weich eingefasste elastische Ärmelabschlüsse und Saum | Ziernähte am Außenmaterial | Integrierte Kapuze | Seitentaschen | Hergestellt aus hochwertigen und nachhaltigen perPETual©-Garnen aus 100 % Altkunststoff aus recycelten PET-Flaschen | Pflegeleicht, schnell trocknend | Aufhänger | PFC-frei | Recycelbar | Bereit für Branding | Polybeutel ist biologisch abbaubar | Hergestellt aus 23 Plastikflaschen (1 Liter)

Farbe	Größen	1	ab 15	ab 150
Black	XS - 3XL	17,85	16,43	15,75







RG619 | TRF619 — Classic Microfleece Jacket

100% Polyester
S, M, L, XL, XXL, 3XL
170 g/m² — Regatta Professional

BLACK | CLASSIC RED | DARK NAVY | SEAL GREY

Mikro-Fleece mit Layerlite-Stofftechnologie | Schnell trocknend | Pflegeleicht | 2 untere Taschen

Farbe	Größen	1	ab 16	ab 160
Coloured	S - 3XL	14,78	13,43	12,53





SFM28 | SF028 — Men´s Microfleece Jacket

100% Polyester
S, M, L, XL, XXL
200 g/m² — SF Men

BLACK

Flatlock-Detail am Saum | Sehr leichte, weiche und dehnbare Fleece-Jacke mit Antipilling-Ausstattung | Seitentaschen mit Reißverschluss | Sportliche Abnäher an den Seiten und unter den Ärmeln | Microfleece | Längerer, figurbetonter Schnitt | Geformte Front- und Rückenpassen | Doppelnähte an Ärmeln und Saum

Farbe	Größen	1	ab 24	ab 240
Black	S - XXL	25,91	21,29	20,45





SF28 | SK028 — Women´s Microfleece Jacket

100% Polyester
XS, S, M, L, XL, XXL
200 g/m² — SF Women

BLACK | NAVY

Flatlock-Detail am Saum | Längerer, figurbetonter Schnitt | Sehr leichte, weiche und dehnbare Fleece-Jacke mit Antipilling-Ausstattung | Seitentaschen mit Reißverschluss | Sportliche Abnäher an den Seiten und unter den Ärmeln | Microfleece

Farbe	Größen	1	ab 24	ab 240
Coloured	XS - XXL	23,66	19,43	18,68





Z880 | R-880M-0 — Men´s Full Zip Microfleece

100% Polyester
XS, S, M, L, XL, XXL
190 g/m² — Russell

BLACK | CLASSIC RED | FRENCH NAVY

Antipilling-Microfleece | Stehkragen mit Reißverschluss-Schutz am Kragen | Doppelnaht am unteren Saum mit Seitenschlitzen | Reißverschluss-Taschen vorn | Feine Garne sorgen für ein besonders dichtes Material, das warm hält und nicht aufträgt

Farbe	Größen	1	ab 24	ab 240
Coloured	XS - XXL	26,88	24,18	22,19





RG557 | TRF557 **Micro Full Zip Fleece**

100% Polyester
S, M, L, XL, XXL, 3XL, 4XL
210 g/m² Regatta Professional

BLACK | CLASSIC RED | DARK NAVY | OXFORD BLUE | SEAL GREY (SOLID)

210er Microfleece | Leichtgewebe-Technologie | Fleece-Bündchen | Zwei tief angesetzte Reißverschluss-Taschen | Verstellbarer Gummizug im Saum | Schnell trocknend | Pflegeleicht

Farbe	Größen	1	ab 16	ab 160
Coloured	S - 4XL	19,73	17,93	16,73





RG565 | TRF565 **Women´s Micro Full Zip Fleece**

100% Polyester
36 (10), 38 (12), 40 (14), 42 (16), 44 (18), 46 (20)
210 g/m² Regatta Professional

BLACK | CLASSIC RED | DARK NAVY | OXFORD BLUE | SEAL GREY (SOLID)

210er Microfleece | Leichtgewebe-Technologie | Zwei tief angesetzte Reißverschluss-Taschen | Fleece-Bündchen | Schnell trocknend | Pflegeleicht (Easy Care)

Farbe	Größen	1	ab 16	ab 160
Coloured	36 - 46	19,73	17,93	16,73





K902 | KK902 **Regular Fit Corporate Micro Fleece**

100% Polyester
XS, S, M, L, XL, XXL, 3XL
220 g/m² Kustom Kit

BLACK | NAVY

Antipilling-Microfleece aus 100% Polyester | Einfassung am Nackenband | Versiegelte Schulternähte | Zwei Seitentaschen mit Reißverschluss und Eigenmaterial-Taschenbeuteln | Einfarbige Metallreißverschlüsse an Mittel- und Seitentaschen | Doppellagiger Kragen | Decknaht-Details an Schulter und Kragen | Decknaht-Details an der Vorderseite | Ärmelabschluss und Einfassung mit Zwillingsnadel | Kustom Kit® – Abreißetikett am Nacken

Farbe	Größen	1	ab 25	ab 250
Coloured	XS - 3XL	19,94	17,93	17,04





RT115 | R115M **Horizon High Grade Microfleece Jacket**

100% Polyester
XS, S, M, L, XL, XXL, 3XL
280 g/m² Result

XS, S, M, L, XL, XXL, 3XL
BLACK | NAVY
XS, S, M, L, XL, XXL
CARDINAL RED | DOVE GREY

Zwei Seitentaschen mit Reißverschluss | Leicht | Modisch geschnitten mit verlängertem Rücken | Atmungsaktiv | Versiegelte Kragennähte | Dekorativer Paspelbesatz am Kragen und Ziernähte im Armbereich | Durchgehender Front-Reißverschluss | Warmhaltegrad (144) | Polyester-Microfleece | Eingefasste Ärmelbündchen

Farbe	Größen	1	ab 20	ab 200
Coloured	XS - 3XL	20,40	18,83	18,08





RT115F | R115F **Women´s Horizon High Grade Microfleece Jacket**

100% Polyester
XS (8/34), S (10/36), M (12/38), L (14/40), XL (16/42), XXL (18/44)
280 g/m² Result

BLACK | CARDINAL RED | DOVE GREY | NAVY

Leicht | Atmungsaktiv | Eingefasster Kragen | Länger geschnittene Rückseite | Dekorative Sattelsteppung um die Arme | Versiegelte Kragennähte | Durchgehender Front-Reißverschluss | Zwei Seitentaschen mit Reißverschluss | Warmhaltegrad (144) | Polyester-Microfleece | Eingefasste Ärmelbündchen

Farbe	Größen	1	ab 20	ab 200
Coloured	XS - XXL	20,40	18,83	18,08





RG6220 | TRF622 **Honestly Made Recycled Full Zip Microfleece**

100% Polyester
XS, S, M, L, XL, XXL, 3XL
210 g/m² Regatta Honestly Made

BLACK | NAVY

100 % recyceltes, symmetrisches Antipilling-Fleece-Gewebe | Schnell trocknend und pflegeleicht | Superweicher Griff | 2 untere Taschen mit Reißverschluss | Hergestellt aus mindestens 15 Kunststoffflaschen

Farbe	Größen	1	ab 16	ab 160
Coloured	XS - 3XL	20,25	18,38	17,18









GPF800 | PF800 Hammer Adult Micro-Fleece Jacket

100% Polyester
S, M, L, XL, XXL, 3XL, 4XL
280 g/m² Gildan

BLACK	CHARCOAL (SOLID)	FOREST GREEN
NAVY	RED	ROYAL

Antipilling-Oberfläche | Umgekehrter Spiral-Reißverschluss vorne | 2 Taschen vorne mit Zwei-Wege-Spiral-Reißverschlüssen | Kadettenkragen | Abreißetikett

Farbe	Größen	1	ab 12	ab 120
Coloured	S - XXL	16,55	13,23	12,44
Coloured	3XL - 4XL	20,67	16,55	15,54









GPF800L | PF800L Ladies´ Hammer Micro-Fleece Jacket

100% Polyester
S, M, L, XL, XXL, 3XL, 4XL
280 g/m² Gildan

BLACK	CHARCOAL (SOLID)	FOREST GREEN
NAVY	RED	ROYAL

Halb tailliert | Antipilling-Oberfläche | Umgekehrter Spiral-Reißverschluss vorne | 2 Taschen vorne mit Zwei-Wege-Spiral-Reißverschlüssen | Kadettenkragen | Abreißetikett

Farbe	Größen	1	ab 12	ab 120
Coloured	S - XXL	16,55	13,23	12,44
Coloured	3XL - 4XL	20,67	16,55	15,54







RT114X | R114X Micro Fleece Jacket

100% Polyester
XS, S, M, L, XL, XXL, 3XL
200 g/m² Result Core

BLACK	CHARCOAL	FOREST
NAVY	ORANGE	RED
ROYAL	WHITE	

Sehr leichtes Material | Antipilling-Fleece Polyester | Zwei Seitentaschen | Einfach zu waschen und schnell zu trocknen | Durchgehender Front-Reißverschluss

Farbe	Größen	1	ab 25	ab 250
Coloured	XS - 3XL	14,85	13,43	12,89









BCFUI50 | FUI50 Microfleece-Duo ID.501

100% Polyester
XS, S, M, L, XL, XXL, 3XL, 4XL
280 g/m² B&C

XS, S, M, L, XL, XXL, 3XL, 4XL

BLACK	DARK GREY (SOLID)	FOREST GREEN
NAVY	RED	ROYAL BLUE

XS, S, M, L, XL, XXL, 3XL

ATOLL	PUMPKIN ORANGE	WHITE

Antipilling-Microfleece aus 100% Polyester | Einfacher, moderner Look | Farblich abgestimmter, durchgehender Reißverschluss mit Schieber | Nackenband | 2 Fronttaschen mit Reißverschluss und Schieber | Offener Saum | B&C Collection ist Mitglied der Fair Wear Foundation

Farbe	Größen	1	ab 15	ab 150
Coloured	XS - 4XL	16,98	15,17	14,01









BCFWI51 | FWI51 Women´s Microfleece-Duo ID.501

100% Polyester
XS, S, M, L, XL, XXL, 3XL
280 g/m² B&C

XS, S, M, L, XL, XXL, 3XL

BLACK	DARK GREY (SOLID)	FOREST GREEN
NAVY	RED	ROYAL BLUE

XS, S, M, L, XL, XXL

ATOLL	PUMPKIN ORANGE	WHITE

Antipilling-Microfleece aus 100% Polyester | Femininer Schnitt | Einfacher, moderner Look | Farblich abgestimmter, durchgehender Reißverschluss mit Schieber | Nackenband | 2 Fronttaschen mit Reißverschluss und Schieber | Offener Saum | B&C Collection ist Mitglied der Fair Wear Foundation

Farbe	Größen	1	ab 15	ab 150
Coloured	XS - 3XL	16,98	15,17	14,01







RT85F | R085F Women´s Micro Fleece Jacket

100% Polyester
XS (8/34), S (10/36), M (12/38), L (14/40), XL (16/42), XXL (18/44)
300 g/m² Result

NAVY	RED

300 g/m² Semi-Micro Active Fleece by RESULT® | Antipilling, leicht | Vorderseite mit körperbetonter Passform | Dehnfähige Passform | Extra warm | Durchgehender Reißverschluss bis zum Stehkragen mit Metallschieber-Griff von RESULT® | Zwei Seitentaschen mit Ziernähten | 10 cm langer Seiten-Reißverschluss zur Einstellung mit Metallschieber-Griffen von RESULT®

Farbe	Größen	1	ab 20	ab 200
Coloured	XS - XXL	8,93	8,22	7,88



HENBURY



NEW COLOUR

W850 | H850 **Men´s Microfleece Jacket**

100% Polyester
S, M, L, XL, XXL, 3XL
280 g/m² Henbury

S, M, L, XL, XXL, 3XL
BLACK | NAVY | OXFORD NAVY
S, M, L, XL, XXL
CHARCOAL MARL | HEATHER GREY | PURPLE

Antipilling-Microfleece | Fronttaschen mit Reißverschluss | Einfassung am Kragen | Saum und Ärmelbündchen mit Doppelnaht | Länger geschnittener Rücken | Durchgehender Reißverschluss vorne | Aufhänger hinten

Farbe	Größen	1	ab 24	ab 240
Coloured	S - XL	28,16	23,13	21,66
Coloured	XXL - 3XL	29,15	23,97	22,43



HENBURY



NEW COLOUR

W851 | H851 **Ladies´ Microfleece Jacket**

100% Polyester
S, M, L, XL, XXL
280 g/m² Henbury

BLACK | FUCHSIA | HEATHER GREY
NAVY | OXFORD NAVY | PURPLE
ROYAL

Antipilling-Microfleece | Femininer Schnitt mit geformten Seitennähten | Fronttaschen mit Reißverschluss | Einfassung am Kragen | Abgerundeter Saum | Saum und Ärmelbündchen mit Doppelnaht

Farbe	Größen	1	ab 24	ab 240
Coloured	S - XL	25,91	21,29	19,92
Coloured	XXL	26,90	22,11	20,69



B&C COLLECTION



BCFM717 | FM717 **Men´s Fleece Coolstar**

100% Polyester
S, M, L, XL, XXL, 3XL
170 g/m² B&C

BLACK | NAVY | STEEL GREY (SOLID)

Antipilling-Microfleece aus 100% Polyester | Doppelseitig angerautes, weiches Fleece | Mit superweichem Thermal-Fleece | Durch das leichte Gewicht lässt sich das Fleece sehr flexibel als Jacke oder als wärmende Schicht für drinnen oder draußen tragen | Durchgehender Reißverschluss vorne mit Schieber | Kinnschutz | 2 Fronttaschen mit Reißverschluss und Schieber | Eingesetzte Ärmel | Offener Saum und offene Manschetten | Ergonomischer Schnitt der Ärmel für mehr Bewegungsfreiheit und Tragekomfort | B&C Collection ist Mitglied der Fair Wear Foundation

Farbe	Größen	1	ab 15	ab 150
Coloured	S - 3XL	28,49	26,24	24,93



promodoro



E7910 | 7910 **Men´s Fleece Jacket C+**

100% Polyester
S, M, L, XL, XXL, 3XL, 4XL, 5XL
200 g/m² Promodoro

BLACK | FIRE RED | NAVY
ORANGE | STEEL GREY (SOLID)

Stehkragen | Fixierung für Außenjacke | Antipilling-Ausrüstung | Microfleece | Jacken Konzept 6 in 1 | Kombinierbar mit Außenjacke E7548

Farbe	Größen	1	ab 10	ab 100
Coloured	S - XXL	20,90	20,10	19,32
Coloured	3XL	24,03	23,12	22,22
Coloured	4XL	27,65	26,58	25,56
Coloured	5XL	33,17	31,89	30,66



promodoro



E7911 | 7911 **Women´s Fleece Jacket C+**

100% Polyester
S, M, L, XL, XXL, 3XL
200 g/m² Promodoro

BLACK | FIRE RED | NAVY
ORANGE | STEEL GREY (SOLID)

Stehkragen | Fixierung für Außenjacke | Antipilling-Ausrüstung | Femininer Schnitt | Microfleece | Jacken Konzept 6 in 1 | Kombinierbar mit Außenjacke E7549

Farbe	Größen	1	ab 10	ab 100
Coloured	S - XXL	20,90	20,10	19,32
Coloured	3XL	24,03	23,12	22,22



B&C COLLECTION



BCFW752 | FW752 **Women´s Fleece Coolstar**

100% Polyester
XS, S, M, L, XL, XXL
170 g/m² B&C

BLACK | NAVY | STEEL GREY (SOLID)

Antipilling-Microfleece aus 100% Polyester | Doppelseitig angerautes, weiches Fleece | Mit superweichem Thermal-Fleece | Durch das leichte Gewicht lässt sich das Fleece sehr flexibel als Jacke oder als wärmende Schicht für drinnen oder draußen tragen | Durchgehender Reißverschluss vorne mit Schieber | Kinnschutz | 2 Fronttaschen mit Reißverschluss und Schieber | Femininer Schnitt | Brustabnäher für taillierte Form | Eingesetzte Ärmel | Offener Saum und offene Manschetten | Ergonomischer Schnitt der Ärmel für mehr Bewegungsfreiheit und Tragekomfort | B&C Collection ist Mitglied der Fair Wear Foundation

Farbe	Größen	1	ab 15	ab 150
Coloured	XS - XXL	28,49	26,24	24,93





L02093 | 02093 **Men´s Plain Fleece Jacket Norman**

100% Polyester
S, M, L, XL, XXL, 3XL, 4XL, 5XL
220 g/m² SOL´S

BLACK | CHARCOAL GREY (SOLID) | NAVY | RED

Reißverschlusskragen | Zwei Reißverschluss-Taschen | Abreißetikett

Farbe	Größen	1	ab 20	ab 200
Coloured	S - XXL	14,30	12,20	11,58
Coloured	3XL	16,43	14,03	13,31
Coloured	4XL - 5XL	19,70	16,80	15,95





L02094 | 02094 **Women´s Plain Fleece Jacket Norman**

100% Polyester
S, M, L, XL, XXL, 3XL
220 g/m² SOL´S

BLACK | CHARCOAL GREY (SOLID) | NAVY | RED

Reißverschlusskragen | Zwei Reißverschluss-Taschen | Abreißetikett

Farbe	Größen	1	ab 20	ab 200
Coloured	S - XXL	14,30	12,20	11,58
coloured	3XL	16,43	14,03	13,31







NH800 | POLARIS **Fleece Jacket Polaris**

100% Polyester
S, M, L, XL, XXL, 3XL
240 g/m² Nath

S, M, L, XL, XXL, 3XL
BLACK | DARK NAVY

S, M, L, XL, XXL
DARK GREY | DIRTY GREEN | RED | ROYAL

Raglan-Ärmel | Zwei Taschen vorne mit Reißverschluss | Medium Fit | Doppelnaht am unteren Saum

Farbe	Größen	1	ab 25	ab 250
Coloured	S - 3XL	13,38	12,44	10,88





S5030 | ST5030 **Fleece Jacket**

100% Polyester
S, M, L, XL, XXL, 3XL
220 g/m² Stedman®

S, M, L, XL, XXL, 3XL
BLACK OPAL | BLUE MIDNIGHT

S, M, L, XL, XXL
GREY STEEL (SOLID) | HAWAII BLUE | KIWI GREEN | SCARLET RED

Warm und weich mit hervorragender Wärmeisolation | Mikrofleece mit Antipilling-Ausrüstung | Seitenblenden | Stehkragen | Beidseitig gebürstet | Ton-in-Ton-Reißverschluss mit Windschutzleiste | Zwei Taschen | Atmungsaktiv | Verstellbarer Saum | Polyester-Twill-Nackenband | Rückseitige Halbmondpasse | Normal Fit | Waschbar bis 40 °C

Farbe	Größen	1	ab 24	ab 240
Kiwi Green	S - XXL	11,93	10,44	9,77
Coloured	S - XXL	21,48	18,80	17,57
Coloured	3XL	23,60	20,64	19,31







S5100 | ST5100 **Fleece Jacket Women**

100% Polyester
XS, S, M, L, XL, XXL
220 g/m² Stedman®

BLACK OPAL | BLUE MIDNIGHT | SCARLET RED

Mikrofleece mit Antipilling-Ausrüstung, warm und weich mit hervorragender Wärmeisolation | Seitenblenden | Stehkragen | Beidseitig gebürstet | Ton-in-Ton-Reißverschluss mit Windschutzleiste | Zwei Taschen | Atmungsaktiv | Verstellbarer Saum | Polyester-Twill-Nackenband | Rückseitige Halbmondpasse | Normal Fit | Waschbar bis 40 °C

Farbe	Größen	1	ab 24	ab 240
Coloured	XS - XXL	18,77	16,41	15,35







S5080 | ST5080 **Hooded Fleece Jacket**

100% Polyester
S, M, L, XL, XXL
220 g/m² Stedman®

BLACK OPAL | BLUE MIDNIGHT | GREY STEEL (SOLID)

Microfleece mit Antipilling-Ausrüstung | Warm und weich mit hervorragender Wärmeisolation | Atmungsaktiv | Beidseitig gebürstet | Rückseitige Halbmondpasse | Taucherkapuze mit breitem Kordelzug | Verstellbarer Saum | Brusttasche mit Ton-in-Ton Reißverschluss | Zwei Taschen | Ton-in-Ton-Reißverschluss mit Metallschieber (nickelfrei) | Windschutzleiste | Fischgrat-Nackenband | Seitenblenden | Kleines Größenetikett im Nacken | Pflegeetikett in der Seitennaht

Farbe	Größen	1	ab 24	ab 240
Coloured	S - XXL	24,65	21,57	20,16









RG6180 | TRF618 **Honestly Made Recycled Full Zip Fleece Jacket**

100% Polyester
S, M, L, XL, XXL, 3XL
280 g/m² Regatta Honestly Made

BLACK | NAVY

100% recyceltes, symmetrisches Antipilling-Fleece-Gewebe | Schnell trocknend | Pflegeleicht | Superweicher Griff | 1 Brusttasche mit Reißverschluss | 2 untere Taschen mit Reißverschluss

Farbe	Größen	1	ab 16	ab 160
Coloured	S - 3XL	23,85	21,68	20,25



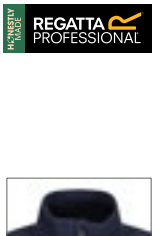



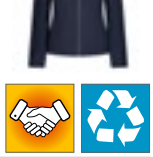

RG6280 | TRF628 **Honestly Made Recycled Womens Full Zip Fleece**

100% Polyester
36 (10), 38 (12), 40 (14), 42 (16), 44 (18), 46 (20)
280 g/m² Regatta Honestly Made

BLACK | NAVY

100 % recyceltes, symmetrisches Antipilling-Fleece-Gewebe | Schnell trocknend und pflegeleicht | Superweicher Griff | Eine Brusttasche mit Reißverschluss und zwei untere Taschen mit Reißverschluss | Hergestellt aus mindestens 15 Kunststoffflaschen

Farbe	Größen	1	ab 16	ab 160
Coloured	36 - 46	23,85	21,68	20,25









RG624 | TRA624 **Omicron III Waterproof Breathable Fleece Jacket**

100% Polyester
S, M, L, XL, XXL, 3XL
210 g/m² Regatta Professional

BLACK | NAVY

Symmetry-Fleece mit Antipilling-Ausstattung | Wasserdichtes und atmungsaktives Isotex-5.000-Membran Innenfutter | Schnell trocknend und pflegeleicht | Zwei tief angesetzte Taschen mit Reißverschluss und eine Brusttasche | Verdeckter Reißverschluss im Futter als Zugang zum Besticken

Farbe	Größen	1	ab 16	ab 160
Coloured	S - 3XL	55,20	50,18	46,80









RG532 | TRF532 **Thor III Fleece Jacket**

100% Polyester
XXS, XS, S, M, L, XL, XXL, 3XL, 4XL, 5XL
280 g/m² Regatta Professional

XXS, XS, S, M, L, XL, XXL, 3XL, 4XL, 5XL
BLACK | DARK NAVY

XS, S, M, L, XL, XXL, 3XL, 4XL
BORDEAUX | BOTTLE GREEN | CLASSIC RED
GLOWLIGHT | NEW ROYAL | OXFORD BLUE
ROYAL BLUE | SEAL GREY (SOLID)

280er Symmetry-Fleece mit Antipilling-Ausstattung | Verstellbarer Gummizug im Saum | Fleece-Bündchen | 2 untere Taschen mit Reißverschluss | Schnell trocknend | Pflegeleicht (Easy Care)

Farbe	Größen	1	ab 16	ab 160
Coloured	XXS - 5XL	19,73	17,93	17,70









RG541 | TRF541 **Women´s Thor III Fleece Jacket**

100% Polyester
32 (6), 34 (8), 36 (10), 38 (12), 40 (14), 42 (16), 44 (18), 46 (20), 48 (22)
280 g/m² Regatta Professional

32, 34, 36, 38, 40, 42, 44, 46, 48
BLACK | DARK NAVY

36, 38, 40, 42, 44, 46
CLASSIC RED | HOT PINK | OXFORD BLUE
ROYAL BLUE | SEAL GREY

280er Symmetry-Fleece mit Antipilling-Ausstattung | Taillierter Schnitt | Verstellbarer Gummizug im Saum | 2 untere Taschen mit Reißverschluss | Fleece-Bündchen | Schnell trocknend | Pflegeleicht (Easy Care)

Farbe	Größen	1	ab 16	ab 160
Coloured	32 - 48	19,73	17,93	17,70









RG530 | TRF530 **Asgard II Quilted Fleece Jacket**

100% Polyester
S, M, L, XL, XXL, 3XL
210 g/m² Regatta Professional

BLACK | DARK NAVY

250er Symmetry-Fleece mit Antipilling-Ausstattung | Thermo-Guard-Kälteschutz-Ausstattung | Polyamid-Steppfutter | Zwei tief angesetzte Reißverschluss-Taschen und Kartentasche innen | Verdeckter Reißverschluss im Futter als Zugang zum Besticken | Verstellbarer Gummizug im Saum

Farbe	Größen	1	ab 8	ab 80
Coloured	S - 3XL	36,23	32,93	30,75







HRM1201 | 1201 Men´s Full- Zip Fleece Jacket

100% Polyester
S, M, L, XL, XXL, 3XL, 4XL, 5XL
260 g/m² HRM

BLACK | BOTTLE GREEN | DARK GREY | NAVY | RED | WHITE

Hochwertiges, atmungsaktives Micro-Polarfleece | Modernes, zeitloses Design mit modischer Passform (modern regular fit) | Hochwertige Verarbeitung | Antipilling- und Anti-Statik-Ausrüstung | Ton-in-Ton-Reißverschluss mit Kinnschutz | Zwei Innentaschen und seitlich zwei Außentaschen, welche mit einem Regenschutz versehen sind | Saumweite mit elastischem Kordelzug verstellbar und abgerundeter Saum | Flatlock-Außennähte

Farbe	Größen	1	ab 15 (XXL ab 12)	ab 150 (XXL ab 120)
Coloured	S - XL	26,81	25,47	24,12
Coloured	XXL	26,81	25,47	24,12
Coloured	3XL - 5XL	31,64	30,05	28,47







HRM1202 | 1202 Women´s Full- Zip Fleece Jacket

100% Polyester
XS, S, M, L, XL, XXL, 3XL
260 g/m² HRM

BLACK | BOTTLE GREEN | DARK GREY | NAVY | RED | WHITE

Hochwertiges, atmungsaktives Micro-Polarfleece | Modernes, zeitloses Design mit modischer Passform (modern regular fit) | Hochwertige Verarbeitung | Antipilling- und Anti-Statik-Ausrüstung | Ton-in-Ton-Reißverschluss mit Kinnschutz | Zwei Innentaschen und seitlich zwei Außentaschen, welche mit einem Regenschutz versehen sind | Saumweite mit elastischem Kordelzug verstellbar und abgerundeter Saum | Flatlock-Außennähte

Farbe	Größen	1	ab 15 (XXL ab 12)	ab 150 (XXL ab 120)
Coloured	XS - XL	26,81	25,47	24,12
Coloured	XXL	26,81	25,47	24,12
Coloured	3XL	31,64	30,05	28,47









RG570 | TRF570 Classic Fleece

100% Polyester
S, M, L, XL, XXL, 3XL, 4XL
250 g/m² Regatta Professional

BLACK | BOTTLE GREEN | NAVY | ROYAL BLUE | SEAL GREY (SOLID)

250er Symmetry-Fleece | Beidseitig gebürstet, Außenseite mit Antipilling-Ausstattung | 2 untere Taschen mit Reißverschluss | Verstellbarer Gummizug im Saum | Fleece-Bündchen | Schnell trocknend | Pflegeleicht

Farbe	Größen	1	ab 16	ab 160
Coloured	S - 4XL	19,43	18,89	17,63







TJ9615 | 9615 Men´s Outdoor Fleece Jacket

100% Polyester
S, M, L, XL, XXL, 3XL
280 g/m² Tee Jays

BLACK | GREY MELANGE

Modisch taillierter Schnitt | Zwei große Fronttaschen | Innen angeraut | Hochwertige Reißverschlüsse

Farbe	Größen	1	ab 10	ab 100
Coloured	S - 3XL	51,74	47,49	46,07







TJ9616 | 9616 Women´s Outdoor Fleece Jacket

100% Polyester
S, M, L, XL, XXL, 3XL
280 g/m² Tee Jays

BLACK | GREY MELANGE

Modisch taillierter Schnitt | Zwei große Fronttaschen | Innen angeraut | Hochwertige Reißverschlüsse

Farbe	Größen	1	ab 10	ab 100
Coloured	S - 3XL	51,74	47,49	46,07







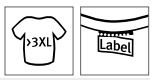

RT219X | R219X Polartherm™ Quilted Winter Fleece

100% Polyester
S, M, L, XL, XXL, 3XL, 4XL
280 g/m² Result Core

BLACK | NAVY

Angenehmes, weiches Tragegefühl | Durchgehender Reißverschluss bis zum Kragen | Zwei Seitentaschen mit Reißverschluss | Doppelnaht-Details | Nahtdetails am Kragen | Elastische Ärmelabschlüsse | Verstellbarer Kordelzug im Bund

Farbe	Größen	1	ab 8	ab 80
Coloured	S - XXL	35,93	32,93	31,58
Coloured	3XL - 4XL	37,43	34,43	33,00



RT220X | R220M — Fashion Fit Outdoor Fleece

100% Polyester
XS, S, M, L, XL, XXL, 3XL
280 g/m² — Result Core

XS, S, M, L, XL, XXL, 3XL
BLACK | NAVY | PURPLE

S, M, L, XL, XXL, 3XL
ELECTRIC BLUE | FLAME RED | PURE GREY | VIVID GREEN

Reißverschluss-Tasche seitlich | Taillenbund verstellbar durch elastischen Kordelzug | Angenehmes, weiches Tragegefühl | Durchgehender Front-Reißverschluss | Saum mit Kordelzug-Größenverstellung | Doppelnähte | Eingefasste Ärmelbündchen

Farbe	Größen	1	ab 20	ab 200
Coloured	XS - 3XL	17,18	15,83	15,23

RT220F | R220F — Women´s Fashion Fit Outdoor Fleece Jacket

100% Polyester
XS (8/34), S (10/36), M (12/38), L (14/40), XL (16/42), XXL (18/44)
280 g/m² — Result Core

BLACK | ELECTRIC BLUE | FLAME RED | NAVY | PURE GREY | PURPLE | VIVID GREEN

Durchgehender Reißverschluss an der Vorderseite | Zwei Seitentaschen mit Reißverschluss | Eingefasste Ärmelbündchen | Verdecktes Zierband am Kragen | Eingesetzte Ärmel | Doppelnähte | Taillierte Passform

Farbe	Größen	1	ab 20	ab 200
Coloured	XS - XXL	17,18	15,83	15,23



JN782 | JN782 — Men´s Fleece Jacket

100% Polyester
S, M, L, XL, XXL, 3XL, 4XL
280 g/m² — James+Nicholson

BLACK | BROWN | DARK GREEN | DARK GREY (SOLID) | LIME GREEN | NAVY | RED | ROYAL | TURQUOISE | WHITE

Fleece Jacke mit Stehkragen im klassischen Design | Pflegeleichter Anti-Pilling Microfleece | 2 seitliche Taschen mit Reißverschluss | Tear off!®-Label

Farbe	Größen	1	ab 30	ab 300
Coloured	S - 4XL	17,40	16,20	15,75

JN781 | JN781 — Ladies´ Fleece Jacket

100% Polyester
XS, S, M, L, XL, XXL, 3XL
280 g/m² — James+Nicholson

BLACK | BROWN | DARK GREEN | DARK GREY (SOLID) | LIME GREEN | NAVY | RED | ROYAL | TURQUOISE | WHITE

Fleece Jacke mit Stehkragen im klassischen Design | Pflegeleichter Anti-Pilling Microfleece | 2 seitliche Taschen mit Reißverschluss | Tear off!®-Label | Leicht tailliert

Farbe	Größen	1	ab 30	ab 300
Coloured	XS - 3XL	17,40	16,20	15,75



RG630 | TRF630 — Salamba Marl Fleece

100% Polyester
S, M, L, XL, XXL, 3XL
Regatta Professional

GREY MARL

100% schnell trocknendes Polyestergewebe | Antipilling-Fleece mit Marl-Effekt, beidseitig gebürstet, Außenseite mit Antipilling-Ausstattung | Leichtgewichtig mit sehr hohem Tragekomfort | Stretch-Bündchen an Ärmeln und Kragen | Innen-Reißverschluss und Kinnschutz | 2 untere Taschen mit Reißverschluss

Farbe	Größen	1	ab 16	ab 160
Grey Marl	S - 3XL	22,73	20,63	19,28

RG631 | TRF631 — Women´s Salamba Marl Fleece

100% Polyester
34 (8), 36 (10), 38 (12), 40 (14), 42 (16), 44 (18), 46 (20)
Regatta Professional

GREY MARL

100 % schnell trocknendes Polyestergewebe | Antipilling-Fleece mit Marl-Effekt, beidseitig gebürstet, Außenseite mit Antipilling-Ausstattung | Leichtgewichtig mit sehr hohem Tragekomfort | Stretch-Bündchen an Ärmeln und Kragen | Innen-Reißverschluss und Kinnschutz | 2 untere Taschen mit Reißverschluss

Farbe	Größen	1	ab 16	ab 160
Grey Marl	34 - 46	22,73	20,63	19,28



promodoro





E7961 | 7961 **Men´s Double Fleece Jacket**

100% Polyester

S, M, L, XL, XXL, 3XL, 4XL, 5XL

320 g/m² Promodoro

BLACK/BLACK | CHARCOAL (SOLID)/GREY (SOLID)
NAVY/AQUA | ROYAL/STEEL GRAY
WHITE/NEW LIGHT GREY (SOLID)

Beidseitige Antipilling-Ausrüstung | Stehkragen | Zwei Seitentaschen mit Reißverschluss | Elasthanbündchen an Ärmeln

Farbe	Größen	1	ab 15	ab 150
Coloured	S - XXL	26,88	25,85	24,86
Coloured	3XL	30,92	29,73	28,58
Coloured	4XL	35,55	34,19	32,87
Coloured	5XL	42,66	41,03	39,44



promodoro





E7965 | 7965 **Women´s Double Fleece Jacket**

100% Polyester

S, M, L, XL, XXL, 3XL

320 g/m² Promodoro

BLACK/BLACK | CHARCOAL (SOLID)/GREY (SOLID)
NAVY/AQUA | ROYAL/STEEL GRAY
WHITE/NEW LIGHT GREY (SOLID)

Beidseitige Antipilling-Ausrüstung | Stehkragen | Einschubtaschen mit Ziernaht | Elasthanbündchen an Ärmeln

Farbe	Größen	1	ab 15	ab 150
Coloured	S - XXL	24,83	23,88	22,95
Coloured	3XL	28,56	27,45	26,40



Result GENUINE RECYCLED





RT903 | R903X **Recycled Fleece Polarthermic Jacket**

100% Polyester

XS, S, M, L, XL, XXL, 3XL, 4XL

280 g/m² Result Genuine Recycled

BLACK | NAVY

100 % recycelter Polyester | Atmungsaktiv | Umweltfreundlicher YKK NATULON®-Reißverschluss vorne und an den Taschen | Weich eingefasster, elastischer Saum und Bündchen | Taschen mit Fleecefutter | Ziernähte am Außenmaterial | Aufhänger | Hergestellt aus hochwertigen und nachhaltigen Garnen von perPETual© aus 100 % Altkunststoff aus recycelten PET-Flaschen | Kompaktes, dichtes Strickmaterial für eine hohe Wärmebeständigkeit, schnelles Trocknen und einen guten Feuchtigkeitstransport | PFC-frei | Recycelbar | Bereit für Branding | Polybeutel ist biologisch abbaubar | Hergestellt aus 35 Plastikflaschen (1 Liter)

Farbe	Größen	1	ab 20	ab 200
Coloured	XS - 4XL	19,43	17,93	17,18



SOL'S the fair spirit





L03823 | 03823 **Men´s Factor Zipped Fleece Jacket**

100% Polyester

S, M, L, XL, XXL, 3XL, 4XL, 5XL

280 g/m² SOL´S

BLACK | CHARCOAL GREY (SOLID) | FOREST GREEN | NAVY
ORANGE | RED | ROPE | ROYAL BLUE

Recyceltes Polyester | Nachhaltiges Material | Polar-Fleece 280 | Stretch | Seitentaschen mit Reißverschluss und Hauptöffnung mit Reißverschluss | Verstärkungsband am Kragen | Elastisches Formband am Armabschluss und Saum | Abreißetikett

Farbe	Größen	1	ab 20	ab 200
Coloured	S - XXL	22,08	18,71	17,49
Coloured	3XL - 4XL	25,40	21,53	20,13
Coloured	5XL	27,93	23,67	22,13



SOL'S the fair spirit





L03824 | 03824 **Women´s Factor Zipped Fleece Jacket**

100% Polyester

S, M, L, XL, XXL, 3XL

280 g/m² SOL´S

BLACK | CHARCOAL GREY (SOLID) | FOREST GREEN | NAVY
ORANGE | RED | ROPE | ROYAL BLUE

Recyceltes Polyester | Nachhaltiges Material | Polar-Fleece 280 | Stretch | Seitentaschen mit Reißverschluss und Hauptöffnung mit Reißverschluss | Verstärkungsband am Kragen | Elastisches Formband am Armabschluss und Saum | Abreißetikett

Farbe	Größen	1	ab 20	ab 200
Coloured	S - XXL	22,08	18,71	17,49
Coloured	3XL	25,40	21,53	20,13



SOL'S
the fair spirit











L742 | 55000 Fleecejacket North

100% Polyester
XS, S, M, L, XL, XXL, 3XL, 4XL, 5XL
300 g/m² SOL´S

AQUA	ARMY	BLACK	BURGUNDY
CHARCOAL GREY (SOLID)	DARK CHOCOLATE	DARK PURPLE	FIR GREEN
GREY MELANGE	LIME	NAVY	NEON ORANGE
NEON YELLOW	ORANGE	RED	ROPE
ROYAL BLUE	WHITE		

2 Reißverschluss-Taschen mit Klappen | Antipilling | Elastische Ärmelabschlüsse | Farblich abgestimmter, eingearbeiteter Reißverschluss | Gefütterter Stehkragen | Halbkreis-Abnäher im Nacken | Elastischer Kordelzug am Bund

Farbe	Größen	1	ab 20	ab 200
Coloured	XS - XXL	20,15	17,07	15,96
Coloured	3XL	24,54	20,79	19,44
Coloured	4XL - 5XL	29,76	25,22	23,57
Neon Colours	XS - XXL	24,54	20,79	19,44
Neon Colours	3XL	29,78	25,23	23,60
Neon Colours	4XL - 5XL	36,03	30,53	28,55

L745 | 54500 Women´s Fleece Jacket North

100% Polyester
S, M, L, XL, XXL
300 g/m² SOL´S

AQUA	BLACK	BURGUNDY	CHARCOAL GREY (SOLID)
DARK CHOCOLATE	DARK PURPLE	FIR GREEN	GREY MELANGE
LIME	NAVY	NEON ORANGE	NEON YELLOW
ORANGE	RED	ROPE	ROYAL BLUE
WHITE			

2 Reißverschluss-Taschen mit Klappen | Antipilling | Elastische Ärmelabschlüsse | Farblich abgestimmter, eingearbeiteter Reißverschluss | Kurz geschnitten | Gefütterter Stehkragen und Halbmond | Verstärkendes Nackenband | Elastischer Kordelzug am Bund

Farbe	Größen	1	ab 20	ab 200
Coloured	S - XXL	20,15	17,07	15,96
Neon Colours	S - XXL	24,54	20,79	19,44



SW700 | SW700 **Men´s Full Zip Fleece Jacket**

100% Polyester
S, M, L, XL, XXL
300 g/m² Starworld

BLACK | BOTTLE GREEN | BRIGHT RED | CHARCOAL | DEEP ROYAL | NAVY BLUE

Antipilling-Fleece | Kadettenkragen | Gleichfarbige und verborgene Reißverschlüsse vorne und an den Taschen | Verstellbares Zugband im Saum

Farbe	Größen	1	ab 18 (S ab 15)	ab 180 (S ab 150)
Coloured	S - XXL	15,57	14,07	13,32
Deep Royal	S - XXL	15,57	14,07	13,32



SW750 | SW750 **Ladies´ Full Zip Fleece Jacket**

100% Polyester
S, M, L, XL
300 g/m² Starworld

BLACK | BRIGHT RED | CHARCOAL | NAVY BLUE

Antipilling-Fleece | Körpernahe Passform | Kadettenkragen | Gleichfarbiger und verborgener Front-Reißverschluss

Farbe	Größen	1	ab 18	ab 180
Coloured	S - XL	15,57	14,07	13,32



BCFU703 | FU703 **Unisex Fleece Icewalker+**

100% Polyester
XS, S, M, L, XL, XXL, 3XL
300 g/m² B&C

XS, S, M, L, XL, XXL, 3XL
BLACK | NAVY | RED

XS, S, M, L, XL, XXL
CHARCOAL (SOLID)

Antipilling-Microfleece aus 100% Polyester | Farblich abgestimmter, durchgehender Reißverschluss mit Schieber | Zwei Fronttaschen mit Reißverschluss | Offener Saum mit elastischem Kordelzug, 2 Stoppern und „Easy-to-Pull"-Ringen | B&C Collection ist Mitglied der Fair Wear Foundation

Farbe	Größen	1	ab 15	ab 150
Coloured	XS - 3XL	26,03	23,63	22,34



Z8700 | R-870M-0 **Men´s Full Zip Outdoor Fleece**

100% Polyester
XS, S, M, L, XL, XXL, 3XL, 4XL
320 g/m² Russell

BLACK | BOTTLE GREEN | BRIGHT ROYAL | BURGUNDY | CLASSIC RED | CONVOY GREY (SOLID) | FRENCH NAVY

Fleece-Material sorgt für minimalen Wärmeverlust | Extrem glatte Oberfläche | Kadettkragen | Kordelzug im Saum | Modularer Schnitt für beste Passform | Antipilling-Fleece

Farbe	Größen	1	ab 24	ab 240
Coloured	XS - XXL	25,71	23,13	21,23
Coloured	3XL - 4XL	26,96	24,26	22,25



Z8700F | R-870F-0 **Ladies´ Full Zip Outdoor Fleece**

100% Polyester
XS, S, M, L, XL, XXL
320 g/m² Russell

BLACK | BOTTLE GREEN | BRIGHT ROYAL | BURGUNDY | CLASSIC RED | CONVOY GREY (SOLID) | FRENCH NAVY

Fleece-Material sorgt für minimalen Wärmeverlust | Extrem glatte Oberfläche | Kadettkragen | Kordelzug im Saum | Modularer Schnitt für beste Passform | Antipilling-Fleece

Farbe	Größen	1	ab 24	ab 240
Coloured	XS - XXL	24,48	22,04	20,22



JHK800 | FLRA300 **Men´s Fleece Jacket**

100% Polyester
XS, S, M, L, XL, XXL
300 g/m² JHK

AQUA | BLACK | BURGUNDY | FOREST GREEN | GRAPHITE | GREY MELANGE | KELLY GREEN | LIME | NAVY | OFF WHITE | ORANGE | PURPLE | RED | ROYAL BLUE | SAND | SKY

Durchgehender Reißverschluss und Seitentasche | Microfleece mit Antipilling-Behandlung | Kordelzug und Stoppern

Farbe	Größen	1	ab 15	ab 150
Coloured	XS - XXL	15,81	13,70	12,84





RG581 | TRF581 **Thor 300 Fleece Jacket**

100% Polyester
S, M, L, XL, XXL, 3XL, 4XL
300 g/m² Regatta Professional

BLACK | BOTTLE GREEN | CLASSIC RED | DARK NAVY | ROYAL BLUE | SEAL GREY (SOLID)

300er Symmetry-Fleece mit Antipilling-Ausstattung | Fleece-Bündchen | 2 untere Taschen mit Reißverschluss | Verstellbarer Gummizug im Saum | Schnell trocknend | Pflegeleicht

Farbe	Größen	1	ab 16	ab 160
Coloured	S - 4XL	22,05	20,03	18,68





RG582 | TRF582 **Thor 350 Fleece Jacket**

100% Polyester
S, M, L, XL, XXL, 3XL, 4XL
350 g/m² Regatta Professional

BLACK | NAVY | SEAL GREY (SOLID)

350er Symmetry-Fleece mit Antipilling-Ausstattung | Fleece-Bündchen | 2 untere Taschen mit Reißverschluss | Verstellbarer Gummizug im Saum | Schnell trocknend | Pflegeleicht

Farbe	Größen	1	ab 16	ab 160
Coloured	S - 4XL	25,35	23,03	21,53





RG500 | TRA500 **Sigma Heavyweight Fleece Jacket**

100% Polyester
S, M, L, XL, XXL, 3XL
380 g/m² Regatta Professional

BLACK | DARK NAVY

2 untere Taschen mit Reißverschluss | Verstellbarer Gummizug im Saum | 380er Symmetry-Fleece mit Antipilling-Ausstattung | Fleece-Bündchen | Schnell trocknend | Pflegeleicht

Farbe	Größen	1	ab 14	ab 140
Coloured	S - 3XL	31,28	28,43	26,55







JN044 | JN044 **Full-Zip Fleece**

100% Polyester
S, M, L, XL, XXL, 3XL, 4XL
300 g/m² James+Nicholson

S, M, L, XL, XXL, 3XL, 4XL
BLACK | BROWN | DARK GREY (SOLID) | LIGHT BLUE | LIME GREEN | NAVY | ORANGE | RED | ROYAL | WHITE

S, M, L, XL, XXL, 3XL
DARK GREEN

Sweatshirt in schwerer Fleece-Qualität | Pflegeleichter Anti-Pilling-Fleece | Kadettkragen | Doppelnähte an Armausschnitt und Schultern | Kordelzug mit Stoppern am Bund | Elastische Armelbündchen | Zwei seitliche Reißverschlusstaschen

Farbe	Größen	1	ab 25	ab 250
Coloured	S - XXL	23,70	22,13	21,53
Coloured	3XL - 4XL	28,05	26,18	25,50







BCFU749 | FU749 **Unisex Fleece WindProtek**

100% Polyester
XS, S, M, L, XL, XXL, 3XL
320 g/m² B&C

XS, S, M, L, XL, XXL, 3XL
BLACK | NAVY | RED

XS, S, M, L, XL, XXL
OLIVE

Antipilling-Microfleece aus 100% Polyester | Winddichte, wasserdichte und atmungsaktive Schichtmembran | Hoher Wärmeschutz | Körperbetonte Passform | Farblich abgestimmter, durchgehender Reißverschluss mit Schieber | Eingesetzte Ärmel | Durchgehende innere Windschutzblende (abgerundete Kante) | 2 im Vorderteil verborgene Taschen mit Reißverschluss | Elastische Ärmelabschlüsse | Offener Saum mit elastischem Kordelzug, 2 Stoppern und „Easy-to-Pull"-Ringen | B&C Collection ist Mitglied der Fair Wear Foundation

Farbe	Größen	1	ab 10	ab 100
Coloured	XS - 3XL	57,32	52,46	50,78







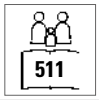



RT36A | R036X **Polartherm™ Jacket**

100% Polyester

XS, S, M, L, XL, XXL, 3XL

330 g/m² Result

XS, S, M, L, XL, XXL, 3XL

BLACK | NAVY

XS, S, M, L, XL, XXL

BURGUNDY | FOREST | NATURAL | ORANGE

OXFORD GREY | RED | ROYAL | WHITE

Schweres Fleece-Gewebe aus 100 % Polyester | Antipilling | Athletischer Schnitt, elastische Passform | Durchgehender Front-Reißverschluss | Zwei große Fronttaschen mit dekorativen Ziernähten | Elastische Ärmelabschlüsse | Verstellbarer Gummizug im Saum

Farbe	Größen	1	ab 20	ab 200
Coloured	XS	17,85	16,43	15,75
Coloured	S - 3XL	19,44	17,93	17,18
Oxford Grey	XS - XXL	21,60	19,88	19,05











RT109 | R109X **Extreme Climate Stopper Fleece**

100% Polyester

XS, S, M, L, XL, XXL, 3XL

350 g/m² Result

BLACK | MOSS GREEN | NAVY

Außenschicht: 160 g/m², 100% Polyester, 100D Microfleece | Mittelschicht: Wasserdichte, atmungsaktive und winddichte TPU-Membran | Innenschicht: 160 g/m², 100% Polyester, 100D Microfleece | Wasserabweisend, winddicht und atmungsaktiv (3.000 g/m² / 24h) | Warmhaltegrad (144) | Doppelseitiges Antipilling-Verbundfleece | Hochwertiges, flauschig weiches Material | Modischer Schnitt | Durchgehender Reißverschluss mit Windschutzleiste an der Innenseite | Zwei Taschen mit Reißverschluss an der Vorderseite | Vorderseite mit dekorativen Ziernähten | Extrem warm, ohne dick aufzutragen | Veredelungszugang: Verdeckter Reißverschluss im Brustbereich auf der linken Seite | Verstellbarer Gummizug im Saum

Farbe	Größen	1	ab 10	ab 100
Coloured	XS - 3XL	37,35	34,43	33,00











RT131M | R131M **Osaka Combed Pile Soft Shell Jacket**

Außen + Innen: 100% Polyester, Mittelschicht: 100% Polyurethan

S, M, L, XL, XXL, 3XL

370 g/m² Result

BLACK | FOREST | NAVY

Außenschicht: 97% Polyester (370 g/m²) / 3% Elasthan, flauschig weiches Soft Shell | Mittelschicht: wasserdichte (7000 mm), atmungsaktive (3000 g) und winddichte TPU-Membran | Innenschicht: 100% Polyester | Futter: Polyester / Elasthan-Mesh | Wasserdichtes Material | 3-lagiges Stretch-Material | Bequeme Passform | Seitentaschen mit Reißverschluss | Durchgehender YKK-Reißverschluss vorn

Farbe	Größen	1	ab 10	ab 100
Coloured	S - 3XL	30,83	28,43	27,30











RT131F | R131F **Women´s Osaka Combed Pile Soft Shell Jacket**

Außen + Innen: 100% Polyester, Mittelschicht: 100% Polyurethan

XS (8/34), S (10/36), M (12/38), L (14/40), XL (16/42)

370 g/m² Result

FOREST

Außenschicht: 97% Polyester (370 g) / 3% Elasthan, flauschig weiches Soft Shell | Mittelschicht: wasserdichte (7000 mm), atmungsaktive (3000 g) und winddichte TPU-Membran | Innenschicht: 100% Polyester | Futter: Polyester / Elasthan-Mesh | Wasserdichtes Material | 3-lagiges Stretch-Material | Bequeme Passform | Seitentaschen mit Reißverschluss | Durchgehender YKK-Reißverschluss vorne

Farbe	Größen	1	ab 10	ab 100
Forest	XS - XL	15,42	14,22	13,65



JAMES & NICHOLSON

JN596 | JN596 Ladies´ Structure Fleece Jacket

100% Polyester
S, M, L, XL, XXL
190 g/m² James+Nicholson

AQUA/NAVY | BLACK/CARBON
GREEN/DARK GREEN | RED/CARBON
YELLOW/CARBON

Leichte Outdoor-Fleecejacke | Angenehm weiche Qualität | Leicht strukturierte Außenseite, innen glatt | Stehkragen | Durchgehend unterlegter Reißverschluss mit Kinnschutz | Kontrastfarbige Flatlocknähte | Zwei seitliche Taschen mit Reißverschluss | Taillierter Schnitt

Farbe	Größen	1	ab 30	ab 300
Coloured	S - XXL	24,83	23,18	22,58

JN597 | JN597 Men´s Structure Fleece Jacket

100% Polyester
S, M, L, XL, XXL, 3XL
190 g/m² James+Nicholson

AQUA/NAVY | BLACK/CARBON
GREEN/DARK GREEN | RED/CARBON
YELLOW/CARBON

Angenehm weiche Qualität | Leicht strukturierte Außenseite | Stehkragen | Durchgehend unterlegter Reißverschluss mit Kinnschutz | Kontrastfarbige Flatlocknähte | Zwei seitliche Taschen mit Reißverschluss

Farbe	Größen	1	ab 30	ab 300
Coloured	S - 3XL	24,83	23,18	22,58



SOL'S the fair spirit

L827 | 00586 Men´s Micro Fleece Zipped Jacket Nova

100% Polyester
S, M, L, XL, XXL, 3XL
200 g/m² SOL´S

BLACK | BLACK/AQUA
CHARCOAL GREY (SOLID) | CHARCOAL GREY (SOLID)/ORANGE
NAVY | NAVY/APPLE GREEN
NEON GREEN | RED
SLATE BLUE/GREY (SOLID)

Kurz geschnitten | Antipilling | Taschen mit 100% Polyester Netzfutter | Reißverschluss vorne und zwei Reißverschluss-Seitentaschen | Ärmelausschnitte mit Flatlocknähten und Princess-Line Schnitt | Verstärkter Ärmelabschluss

Farbe	Größen	1	ab 20	ab 200
Coloured	S - XXL	23,12	19,59	18,32
Coloured	3XL	27,69	23,46	21,93
Neon Green	S - XXL	27,72	23,48	21,96
Neon Green	3XL	33,24	28,17	26,34

L828 | 00587 Women´s Micro Fleece Zipped Jacket Nova

100% Polyester
S, M, L, XL, XXL
200 g/m² SOL´S

BLACK | BLACK/AQUA
CHARCOAL GREY (SOLID) | CHARCOAL GREY (SOLID)/ORANGE
NAVY | NAVY/APPLE GREEN
NEON GREEN | RED
SLATE BLUE/GREY (SOLID)

Kurz geschnitten | Antipilling | Taschen mit 100% Polyester Netzfutter | Reißverschluss vorne und zwei Reißverschluss-Seitentaschen | Ärmelausschnitte mit Flatlocknähten und Princess-Line Schnitt | Verstärkter Ärmelabschluss | Passgenauer Schnitt

Farbe	Größen	1	ab 20	ab 200
Coloured	S - XXL	23,12	19,59	18,32
Neon Green	S - XXL	27,72	23,48	21,96

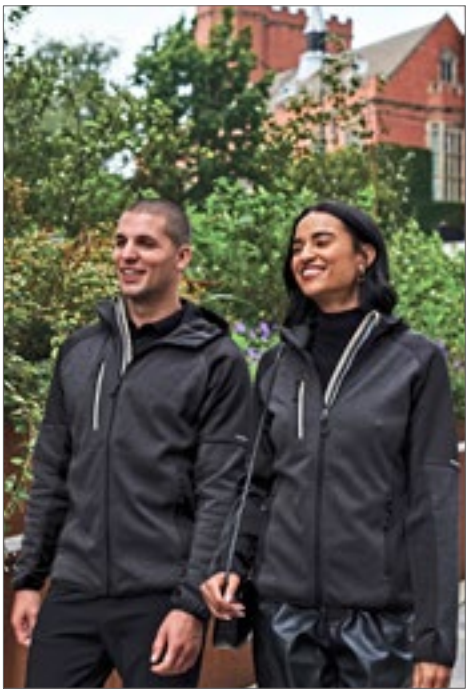

REGATTA PROFESSIONAL

RG620 | TRF620 X-Pro Coldspring II Hybrid Fleece Jacket

100% Polyester, Seiten-, Kapuzen- und Unterarmeinsätze: 90% Polyester / 10% Elasthan
S, M, L, XL, XXL, 3XL
210/235 g/m² Regatta Professional

GREY MARL/BLACK | OXFORD BLUE MARL/NAVY

Warmes meliertes Strick-Fleece mit Extol-Stretch-Seiten, Kapuze und Einsätzen im Achselbereich | RFID-Schutz an der Brusttasche für zusätzliche Sicherheit | Angedeutete Kapuze und Stretch-Bindung an Kapuzenöffnung, Saum und Ärmelabschlüssen mit Daumenloch | Zwei tief angesetzte Reißverschluss-Taschen und eine Reißverschluss-Brusttasche | Kinnschutz | Reflektierende Details

Farbe	Größen	1	ab 16	ab 160
Coloured	S - 3XL	46,13	41,93	39,15

RG621 | TRF621 Women´s X-Pro Coldspring II Hybrid Fleece Jacket

100% Polyester, Seiten-, Kapuzen- und Unterarmeinsätze: 90% Polyester / 10% Elasthan
36 (10), 38 (12), 40 (14), 42 (16), 44 (18), 46 (20)
210/235 g/m² Regatta Professional

GREY MARL/BLACK | OXFORD BLUE MARL/NAVY

Warmes meliertes Strick-Fleece mit Extol-Stretch-Seiten, Kapuze und Einsätzen im Achselbereich | RFID-Schutz an der Brusttasche für zusätzliche Sicherheit | Angedeutete Kapuze und Stretch-Bindung an Kapuzenöffnung, Saum und Ärmelabschlüssen mit Daumenloch | Zwei tief angesetzte Reißverschluss-Taschen und eine Reißverschluss-Brusttasche | Kinnschutz | Reflektierende Details

Farbe	Größen	1	ab 16	ab 160
Coloured	36 - 46	46,13	41,93	39,15



JAMES & NICHOLSON

JN769 | JN769 Ladies´ Fleece Jacket

100% Polyester
S, M, L, XL, XXL
200 g/m² James+Nicholson

BERRY MELANGE/SILVER (SOLID) | BLUE MELANGE/NAVY
CORAL MELANGE/WHITE | GREY MELANGE/ANTHRACITE
ROYAL MELANGE/BLUE

Fleecejacke in modischer Melangeoptik | Pflegeleichter Antipilling-Microfleece | Stehkragen | Figurbetonende Teilungsnähte | Zwei seitliche Taschen mit Reißverschluss | Taillierter Schnitt

Farbe	Größen	1	ab 30	ab 300
Coloured	S - XXL	28,95	27,08	26,33

JN770 | JN770 Men´s Fleece Jacket

100% Polyester
S, M, L, XL, XXL, 3XL
200 g/m² James+Nicholson

BLUE MELANGE/NAVY | GREY MELANGE/ANTHRACITE
ROYAL MELANGE/BLUE

Fleecejacke in modischer Melangeoptik | Pflegeleichter Antipilling-Microfleece | Stehkragen | Figurbetonende Teilungsnähte | Zwei seitliche Taschen mit Reißverschluss

Farbe	Größen	1	ab 30	ab 300
Coloured	S - 3XL	28,95	27,08	26,33



REGATTA PROFESSIONAL

RG6030 | TRF603 Men´s Full Zip Thornly Fleece Jacket

100% Polyester
S, M, L, XL, XXL, 3XL
220 g/m² Regatta Professional

DARK KHAKI MARL | NAVY MARL | SEAL GREY MARL

Antipilling-Fleece mit Marl-Effekt (Beidseitig gebürstet, Außenseite mit Antipilling-Ausstattung) | Schnell trocknend und pflegeleicht | Unterlegter Reißverschluss und Kinnschutz, mit Bündchen und Saum aus Hauptmaterial | Zwei tief angesetzte Reißverschluss-Taschen

Farbe	Größen	1	ab 16	ab 160
Coloured	S - 3XL	23,55	21,38	19,95

RG604 | TRF604 Women´s Thornly Marl Fleece Jacket

100% Polyester
36 (10), 38 (12), 40 (14), 42 (16), 44 (18), 46 (20)
220 g/m² Regatta Professional

CERAMIC MARL | NAVY MARL | SEAL GREY MARL

Antipilling-Fleece mit Marl-Effekt (Beidseitig gebürstet, Außenseite mit Antipilling-Ausstattung) | Schnell trocknend und pflegeleicht | Innen-Reißverschluss und Kinnschutz | Ärmelabschluss und Saum aus Eigenmaterial | Zwei tief angesetzte Reißverschluss-Taschen

Farbe	Größen	1	ab 16	ab 160
Coloured	36 - 46	23,55	21,38	19,95



JAMES & NICHOLSON

JN1818 | JN1818 Men´s Structure Fleece Jacket

100% Polyester
XS, S, M, L, XL, XXL, 3XL, 4XL, 5XL, 6XL
230 g/m² James+Nicholson

BLACK MELANGE/BLACK/SILVER (SOLID) | CARBON MELANGE/BLACK/RED
NAVY MELANGE/NAVY/ROYAL

80% recyceltes Polyester | Pflegeleichte Strick-Fleecejacke für Arbeit und Freizeit | Weiches, wärmendes, pflegeleichtes Material in Melange-Optik | Außenseite: glatte, strukturierte Optik | Innenseite flauschig weich angeraut | Zwei Seitentaschen mit verdecktem Reißverschluss, Zwei Innentaschen | Brusttasche aus Webstoff mit kontrastfarbigem Reißverschluss | Kontrastnähte | Stehkragen | Durchgehend hinterlegter Reißverschluss mit Kinnschutz | YKK-Reißverschlüsse

Farbe	Größen	1	ab 30	ab 300
Coloured	XS - 3XL	41,40	38,63	37,58
Coloured	4XL - 6XL	44,63	41,70	40,58

JN1817 | JN1817 Ladies´ Structure Fleece Jacket

100% Polyester
XS, S, M, L, XL, XXL, 3XL, 4XL
230 g/m² James+Nicholson

BLACK MELANGE/BLACK/SILVER (SOLID) | CARBON MELANGE/BLACK/RED
NAVY MELANGE/NAVY/ROYAL

80% recyceltes Polyester | Pflegeleichte Strick-Fleecejacke für Arbeit und Freizeit | Weiches, wärmendes, pflegeleichtes Material in Melange-Optik | Außenseite: glatte, strukturierte Optik | Innenseite flauschig weich angeraut | Zwei Seitentaschen mit verdecktem Reißverschluss, Zwei Innentaschen | Brusttasche aus Webstoff mit kontrastfarbigem Reißverschluss | Kontrastnähte | Stehkragen | Durchgehend hinterlegter Reißverschluss mit Kinnschutz | YKK-Reißverschlüsse | Leicht tailliert

Farbe	Größen	1	ab 30 (3XL ab 20)	ab 300 (3XL ab 200)
Coloured	XS - XXL	41,40	38,63	37,58
Coloured	3XL - 4XL	41,40	38,63	37,58





TJ9160 | 9160 **Men´s Active Fleece**

100% Polyester
S, M, L, XL, XXL, 3XL
170 g/m² Tee Jays

BLACK | DARK GREY (SOLID)

Antipilling-Microfleece | Lasergeschnittene Sturmklappe | Zwei Seitentaschen | Taillierter Schnitt

Farbe	Größen	1	ab 10	ab 100
Coloured	S - 3XL	28,58	26,22	25,44





TJ9170 | 9170 **Women´s Active Fleece**

100% Polyester
S, M, L, XL, XXL, 3XL
170 g/m² Tee Jays

BLACK | DARK GREY (SOLID)

Antipilling-Microfleece | Lasergeschnittene Sturmpatte | Zwei Seitentaschen | Taillierter Schnitt

Farbe	Größen	1	ab 10	ab 100
Coloured	S - 3XL	28,58	26,22	25,44







JN762 | JN762 **Men´s Knitted Fleece Jacket**

100% Polyester
S, M, L, XL, XXL, 3XL
280 g/m² James+Nicholson

DARK GREY MELANGE/SILVER (SOLID) | KIWI MELANGE/ROYAL
LIGHT GREY MELANGE/RED | ROYAL MELANGE/RED

Weiches, wärmendes, pflegeleichtes Material in Melangeoptik | Außenseite Strickoptik, Innenseite flauschig weich angeraut | Figurbetonende Teilungsnähte | Kontrastfarbige Einfassung an Saum und Ärmel

Farbe	Größen	1	ab 30	ab 300
Coloured	S - 3XL	41,40	38,63	37,58





JN571 | JN571 **Men´s Hooded Fleece**

92% Polyester / 8% Elasthan
S, M, L, XL, XXL, 3XL
280 g/m² James+Nicholson

AQUA/NAVY | CARBON/RED
DARK ORANGE/CARBON | YELLOW/CARBON

Modische Fleece Kapuzenjacke | Angenehm weiche, pflegeleichte Qualität | Außenseite glatt mit dezentem Alloverdruck, innen angerautes Fleece in Rautenoptik | Durchgehend unterlegter Reißverschluss mit Kinnschutz | Angeschnittene Kapuze mit elastischer Kordel und Stopper | 2 Seitentaschen mit Reißverschluss | Kontrastfarbige Flatlocknähte | Daumenschlupf

Farbe	Größen	1	ab 30	ab 300
Coloured	S - 3XL	39,15	36,53	35,55





JN570 | JN570 **Ladies´ Hooded Fleece**

92% Polyester / 8% Elasthan
S, M, L, XL, XXL
280 g/m² James+Nicholson

AQUA/NAVY | CARBON/RED
DARK ORANGE/CARBON | YELLOW/CARBON

Modische Fleece Kapuzenjacke | Angenehm weiche, pflegeleichte Qualität | Außenseite glatt mit dezentem Alloverdruck, innen angerautes Fleece in Rautenoptik | Durchgehend unterlegter Reißverschluss mit Kinnschutz | Angeschnittene Kapuze mit elastischer Kordel und Stopper | 2 Seitentaschen mit Reißverschluss | Kontrastfarbige Flatlocknähte | Daumenschlupf | Leicht tailliert

Farbe	Größen	1	ab 30	ab 300
Coloured	S - XXL	39,15	36,53	35,55







JN761 | JN761 **Ladies´ Knitted Fleece Jacket**

100% Polyester
S, M, L, XL, XXL
280 g/m² James+Nicholson

DARK GREY MELANGE/SILVER (SOLID) | KIWI MELANGE/ROYAL
LIGHT GREY MELANGE/RED | PINK MELANGE/OFF-WHITE
ROYAL MELANGE/RED

Weiches, wärmendes, pflegeleichtes Material in Melangeoptik | Außenseite Strickoptik, Innenseite flauschig weich angeraut | Kontrastfarbige Einfassung an Saum und Ärmel

Farbe	Größen	1	ab 30	ab 300
Coloured	S - XXL	41,40	38,63	37,58







S5040 | ST5040 Power Fleece Jacket

100% Polyester
S, M, L, XL, XXL
280 g/m² Stedman®

ANTHRA HEATHER | GREY HEATHER

Power-Fleece | Fleece mit Antipilling-Ausrüstung | Elastische Einfassung in Kontrastfarbe an Kapuze, Ärmeln und Windschutzleiste | Breiter Kordelzug in Kontrastfarbe (schwarz) | Kontrastfarbener Reißverschluss mit Windschutzleiste | Kontrastfarbene Flatlock-Nähte | Seitenteile und Seitennähte | Mehrteilige Taucher-Kapuze mit breitem Kordelzug | Kontrastfarbenes Fischgrät-Nackenband | Seitentaschen mit kontrastfarbenen Reißverschlüssen | Beidseitig gebürstet | Alle Reißverschlüsse mit grauen Plastik-Schiebergriffen | Raglan-Ärmel mit Schulterpasse | Kleines Größenetikett im Nacken | Pflegeetikett in der Seitennaht | Waschbar bis 40 °C | Normal Fit

Farbe	Größen	1	ab 10	ab 100
Coloured	S - XXL	36,95	32,34	30,24







S5120 | ST5120 Power Fleece Jacket Women

100% Polyester
S, M, L, XL
280 g/m² Stedman®

ANTHRA HEATHER | GREY HEATHER

Fleece mit Antipilling-Ausrüstung | Kontrastfarbene Flatlock-Nähte | Breiter Kordelzug in Kontrastfarbe (schwarz) | Zwei Seitentaschen mit kontrastfarbenen Reißverschlüssen | Elastische Einfassung in Kontrastfarbe an Kapuze, Ärmeln und Windschutzleiste | Kontrastfarbenes Fischgrät-Nackenband | Seitenteile und Seitennähte | Raglan-Ärmel mit Schulterpasse | Kontrastfarbener Reißverschluss mit Windschutzleiste | Beidseitig gebürstet | Alle Reißverschlüsse mit grauen Plastik-Schiebergriffen | Mehrteilige Taucher-Kapuze mit breitem Kordelzug | Kleines Größenetikett im Nacken | Pflegeetikett in der Seitennaht | Waschbar bis 40 °C | Normal Fit

Farbe	Größen	1	ab 10	ab 100
Coloured	S - XL	36,95	32,34	30,24







S5850 | ST5850 Knit Fleece Jacket

100% Polyester
S, M, L, XL, XXL
280 g/m² Stedman®

BLUE MELANGE | DARK GREY MELANGE | LIGHT GREY MELANGE | MARINA BLUE MELANGE

Warmes, elastisches und strapazierfähiges Material mit hochwertiger Strick-Optik | Strickfleece | Seitenteile und -nähte | Ärmelbündchen und Saum aus Jacken-Stoff | Zwei Taschen | Gebürstete Innenseite | Kontrastfarbener Reißverschluss mit Stoff-Schiebergriff | Stehkragen | Gestrickte Oberfläche | Kontrastfarbenes Fischgrät-Nackenband | Waschbar bis 40 °C | Normal Fit

Farbe	Größen	1	ab 10	ab 100
Coloured	S - XXL	33,32	29,15	27,26

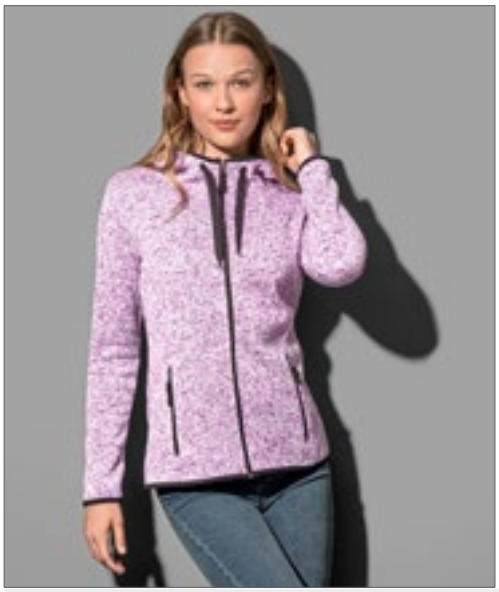





S5950 | ST5950 Knit Fleece Jacket Women

100% Polyester
S, M, L, XL
280 g/m² Stedman®

BLUE MELANGE | DARK GREY MELANGE | LIGHT GREY MELANGE | MARINA BLUE MELANGE | PURPLE MELANGE

Warmes, elastisches und strapazierfähiges Material mit hochwertiger Strick-Optik | Strickfleece | Zwei Seitentaschen mit kontrastfarbenem Reißverschluss mit Stoff-Schiebergriff | Taucher-Kapuze | Kontrastfarbener Reißverschluss mit Stoff-Schiebergriff | Elastische Einfassung in Kontrastfarbe an Kapuze, Ärmeln und Saum | Breiter Kordelzug in Kontrastfarbe | Gestrickte Oberfläche | Metall-Ösen für Kordelzug (nickelfrei)

Farbe	Größen	1	ab 10	ab 100
Coloured	S - XL	33,32	29,15	27,26









E7700 | 7700 **Men´s Knit Jacket Workwear**

100% Polyester
S, M, L, XL, XXL, 3XL, 4XL, 5XL
300 g/m² Promodoro

HEATHER GRAPHITE | HEATHER GREY | HEATHER ROYAL

Innenkragen mit Nackenband in Kontrastfarbe | Seiten- und Armeinsatz in Kontrastfarbe | Schmaler Saum- und Armabschluss mit elastischer Einfassung in Kontrastfarbe | Zwei Seitentaschen mit Reißverschluss in Kontrastfarbe auf der Vorderseite | Neutrales Grössenetikett | Strickfleece brushed

Farbe	Größen	1	ab 10	ab 100
Coloured	S - XXL	37,64	36,20	34,80
Coloured	3XL	43,29	41,63	40,02
Coloured	4XL	49,79	47,87	46,02
Coloured	5XL	59,73	57,44	55,23







E7705 | 7705 **Women´s Knit Jacket Workwear**

100% Polyester
S, M, L, XL, XXL, 3XL
300 g/m² Promodoro

HEATHER GRAPHITE | HEATHER GREY | HEATHER ROYAL

Strickfleece-Jacke mit Stehkragen | Innenkragen mit Nackenband in Kontrastfarbe | Seiten- und Armeinsatz in Kontrastfarbe | Schmaler Saum- und Armabschluss mit elastischer Einfassung in Kontrastfarbe | Durchgehender Reißverschluss | Zwei Seitentaschen mit Reißverschluss in Kontrastfarbe auf der Vorderseite | Neutrales Grössenetikett seitlich im Nacken | Modische Passform | Strickfleece brushed

Farbe	Größen	1	ab 10	ab 100
Coloured	S - XXL	35,99	34,59	33,27
Coloured	3XL	41,37	39,78	38,25











E7720 | 7720 **Men´s Knit Fleece Jacket C+**

100% Polyester
S, M, L, XL, XXL, 3XL, 4XL, 5XL
300 g/m² Promodoro

HEATHER BLUE | HEATHER GREY | HEATHER RED

Stehkragen | Zwei Seitentaschen auf der Vorderseite | Arm- und Saumabschluss in self-fabric | Schmaler Schnitt | Fixierung für Aussenjacke | Strickfleece brushed | Jacken Konzept 6-in-1, kombinierbar mit Aussenjacke E7548

Farbe	Größen	1	ab 10	ab 100
Coloured	S - XXL	33,11	31,83	30,62
Coloured	3XL	38,07	36,62	35,21
Coloured	4XL	43,79	42,11	40,49
Coloured	5XL	52,55	50,52	48,59











E7971 | 7971 **Men´s Double Fleece Jacket**

100% Polyester
S, M, L, XL, XXL, 3XL, 4XL, 5XL
320 g/m² Promodoro

BLACK/LIGHT GREY (SOLID) | GRAPHITE (SOLID)/LIGHT GREY (SOLID)
LIGHT GREY (SOLID)/BLACK | NAVY/LIGHT GREY (SOLID)
RED/LIGHT GREY (SOLID) | TURQUOISE/LIGHT GREY (SOLID)

Elasthan-Bündchen an den Ärmeln | Innenseite in Kontrastfarbe | Antipilling-Ausrüstung

Farbe	Größen	1	ab 15 (3XL ab 10)	ab 150 (3XL ab 100)
Coloured	S - XXL	24,18	23,25	22,35
Coloured	3XL	27,80	26,73	25,71
Coloured	4XL	31,97	30,74	29,57
Coloured	5XL	38,37	36,89	35,48











E7985 | 7985 **Women´s Double Fleece Jacket**

100% Polyester
XS, S, M, L, XL, XXL, 3XL
320 g/m² Promodoro

BLACK/LIGHT GREY (SOLID) | GRAPHITE (SOLID)/LIGHT GREY (SOLID)
LIGHT GREY (SOLID)/BLACK | NAVY/LIGHT GREY (SOLID)
RED/LIGHT GREY (SOLID) | TURQUOISE/LIGHT GREY (SOLID)

Elasthan-Bündchen an den Ärmeln | Innenseite in Kontrastfarbe | Antipilling-Ausrüstung | Einschubtaschen mit Ziernaht

Farbe	Größen	1	ab 15	ab 150
Coloured	XS - XXL	23,93	23,01	22,13
Coloured	3XL	27,53	26,46	25,44











E7725 | 7725 **Women´s Knit Fleece Jacket C+**

100% Polyester
S, M, L, XL, XXL, 3XL
300 g/m² Promodoro

HEATHER BLUE | HEATHER GREY | HEATHER RED

Stehkragen | Zwei Seitentaschen auf der Vorderseite | Arm- und Saumabschluss in self-fabric | Schmaler Schnitt | Fixierung für Aussenjacke | Strickfleece brushed | Jacken Konzept 6-in-1, kombinierbar mit Aussenjacke E7549

Farbe	Größen	1	ab 10	ab 100
Coloured	S - XXL	31,76	30,53	29,36
Coloured	3XL	36,51	35,12	33,77







S5090 | ST5090 **Striped Fleece Jacket**

100% Polyester
S, M, L, XL, XXL
280 g/m² Stedman®

BRILLIANT BLUE | GREY STEEL (SOLID)

Warmes, elastisches und strapazierfähiges Material mit hochwertiger Strick-Optik | Normal Fit | Gebürstete Innenseite | Fleece mit Anti-Pilling-Ausrüstung | Gestrickte Oberfläche | Reißverschluss mit Metallschieber (nickelfrei) | Dekorative Flatlock-Nähte | Stehkragen | 2 Seitentaschen mit Reißverschluss | Elastische Einfassung an Saum und Ärmeln | Nackenband | Seitennähte mit vorderen Blenden | Kleines Größenetikett im Nacken | Pflegeetikett in der Seitennaht

Farbe	Größen	1	ab 10	ab 100
Coloured	S - XXL	32,45	28,40	26,55







S5190 | ST5190 **Striped Fleece Jacket Women**

100% Polyester
S, M, L, XL
280 g/m² Stedman®

BRILLIANT BLUE | GREY STEEL (SOLID)

Warmes, elastisches und strapazierfähiges Material mit hochwertiger Strick-Optik | Normal Fit | Gebürstete Innenseite | Fleece mit Antipilling-Ausrüstung | Gestrickte Oberfläche | Reißverschluss mit Metallschieber (nickelfrei) | Dekorative Flatlock-Nähte | Stehkragen | Zwei Seitentaschen mit Reißverschluss | Elastische Einfassung an Saum und Ärmeln | Nackenband | Seitennähte mit vorderen Blenden | Kleines Größenetikett im Nacken | Pflegeetikett in der Seitennaht

Farbe	Größen	1	ab 10	ab 100
Coloured	S - XL	32,45	28,40	26,54







RY1195 | SM1195 **Men´s Luciane Microfleece Jacket**

100% Polyester
S, M, L, XL, XXL, 3XL
300 g/m² Roly

BLACK 02 | GARNET RED 57 | NAVY BLUE 55

Microfleece Jacke mit hohem Kragen | Kontrastfarben an Kragen- und Ärmelbündchen, durchgehenden Reißverschluss und Reißverschlüssen der Seiten- und Ärmeltaschen | Ziernähte an den Seiten und im Brustbereich

Farbe	Größen	1	ab 15	ab 150
Coloured	S - XXL	16,26	14,55	14,00
Coloured	3XL	18,29	16,37	15,74







JN589 | JN589 **Men´s Knitted Fleece Hoody**

100% Polyester
S, M, L, XL, XXL, 3XL
320 g/m² James+Nicholson

BLUE MELANGE/BLACK | DARK-MELANGE/BLACK
DENIM MELANGE/BLACK | GREEN MELANGE/BLACK
LIGHT MELANGE/CARBON | RED MELANGE/BLACK

Weiches, wärmendes, pflegeleichtes Material | Außenseite Strick-Optik, Innenseite flauschig weich angeraut | Figurbetonende Teilungsnähte | Angeschnittene Kapuze

Farbe	Größen	1	ab 30	ab 300
Coloured	S - 3XL	44,85	41,85	40,73







JN588 | JN588 **Ladies´ Knitted Fleece Hoody**

100% Polyester
S, M, L, XL, XXL
320 g/m² James+Nicholson

BLUE MELANGE/BLACK | DARK-MELANGE/BLACK
DENIM MELANGE/BLACK | GREEN MELANGE/BLACK
LIGHT MELANGE/CARBON | RED MELANGE/BLACK

Weiches, wärmendes, pflegeleichtes Material | Außenseite Strick-Optik, Innenseite flauschig weich angeraut | Figurbetonende Teilungsnähte | Angeschnittene Kapuze | Taillierter Schnitt

Farbe	Größen	1	ab 30	ab 300
Coloured	S - XXL	44,85	41,85	40,73







RY1196 | SM1196 **Women´s Luciane Microfleece Jacket**

100% Polyester
S, M, L, XL, XXL
300 g/m² Roly

BLACK 02 | GARNET RED 57 | NAVY BLUE 55

Microfleece Jacke für den Freizeitsport mit hohem Kragen | Kontrastfarben an Kragen- und Ärmelbündchen, sowie am durchgehenden Reißverschluss und Reißverschlüssen der Seiten- und Ärmeltaschen | Ziernähte an den Seiten und im Brustbereich | Ellenbogenschoner aus gleichem Material | Herausreißbares Label

Farbe	Größen	1	ab 15	ab 150
Coloured	S - XXL	16,26	14,55	14,00









S5860 | ST5860 **Recycled Fleece Jacket Hero**

100% Polyester
S, M, L, XL, XXL
210 g/m² Stedman®

TURQUOISE (HEATHER)

100% Polyester (60% recycelt) | Umweltfreundlich aus recyceltem Material (16 Plastikflaschen pro Jacke) | Scuba-Kapuze | Kontrast-Reißverschluss | Zwei Seitentaschen mit Kontrast-Reißverschlüssen | Kontrastfarbene elastische Einfassungen an Kapuze, Ärmeln und Saum | Innen angeraut | Dekorative, kontrastfarbene Brust-Tasche und Flatlock-Nähte | Nackenband | Seitennähte | Hochwertiges Webetikett im Kragen | Abreißbares Pflegeetikett an der Seitennaht | Waschbar bis 40 °C | Kein Marken-Etikett vorhanden

Farbe	Größen	1	ab 10	ab 100
Turquoise (Heather)	S - XXL	21,56	18,86	17,63









S5060 | ST5060 **Melange Fleece Jacket**

100% Polyester
S, M, L, XL, XXL
310 g/m² Stedman®

ANTHRA MELANGE | OLIVE MELANGE | PUMPKIN MELANGE

Samtig warmes Fleece mit Antipilling-Ausrüstung | Rückseitige Halbmondpasse | Gebürstete Innenseite | Nackenband | Stehkragen | Dekorative Flatlock-Nähte | Vordere Blenden mit Tascheneingriff | Ton-in-Ton-Reißverschluss mit Plastikschieber | Aufhänger | Kleines Größenetikett im Nacken | Pflegeetikett in der Seitennaht | Seitennähte | Normal Fit

Farbe	Größen	1	ab 10	ab 100
Coloured	S - XXL	28,79	25,19	23,54









RG615 | TRF615 **Broadstone Showerproof Fleece**

100% Polyester
S, M, L, XL, XXL, 3XL
Regatta Professional

BLACK/BLACK | CLASSIC RED/BLACK | SEAL GREY/BLACK

Wasserabweisendes Polyester-Mikrofleece mit einer wasserdichten und atmungsaktiven Membran | Langlebige Ripstop-Einsätze | Stretch-Bündchen an Ärmeln und Kragen | Zwei tief angesetzte Reißverschluss-Taschen und eine Reißverschluss-Brusttasche

Farbe	Größen	1	ab 16	ab 160
Coloured	S - 3XL	52,73	47,93	44,70









L707 | 55500 **Fleecejacket Nordic**

100% Polyester
S, M, L, XL, XXL
300 g/m² SOL´S

BLACK/MEDIUM GREY (SOLID) | NAVY/MEDIUM GREY (SOLID) | RED/MEDIUM GREY (SOLID)

Gefütterter Stehkragen mit Einfassung | 2 paspelierte Taschen | Kontrastfarbener Kragen, Körper- und Ärmeleinsätze

Farbe	Größen	1	ab 20	ab 200
Coloured	S - XXL	30,77	26,07	24,38









LP01652 | 01652 **Turbo Polar Fleece Full Zipp**

100% Polyester
XS, S, M, L, XL, XXL, 3XL, 4XL, 5XL
340 g/m² SOL´S ProWear

BUGATTI BLUE/NAVY PRO | DARK GREY (SOLID)/BLACK | RED/BLACK

Unisex | Jacke mit Reißverschluss | Mouliné-Effekt | Zwei Taschen | Rundhalsausschnitt | Kontrastfarbene, elastische Einfassung an Bündchen und Saum | Innen angeraut

Farbe	Größen	1	ab 20	ab 200
Coloured	XS - XXL	39,90	32,49	31,16
Coloured	3XL - 5XL	45,90	37,37	35,84

Mehr Artikel sind online verfügbar.

Westen



Fleece	305-307
Gesteppt	308-319
Soft Shell	320-325
Weitere	326-327





RG801 | TRA801 **Micro Fleece Bodywarmer**

100% Polyester
S, M, L, XL, XXL, 3XL
210 g/m² Regatta Professional

BLACK | CLASSIC RED | DARK NAVY | SEAL GREY (SOLID)

210er Microfleece | Leichtgewebe-Technologie | Zwei tief angesetzte Reißverschluss-Taschen | Antipilling Symmetry Fleece | Schnell trocknend | Pflegeleicht

Farbe	Größen	1	ab 16	ab 160
Coloured	S - 3XL	16,43	14,93	13,95





RG802 | TRA802 **Women´s Micro Fleece Bodywarmer**

100% Polyester
34 (8), 36 (10), 38 (12), 40 (14), 42 (16), 44 (18), 46 (20)
210 g/m² Regatta Professional

BLACK | CLASSIC RED | DARK NAVY

210er Microfleece | Leichtgewebe-Technologie | 2 untere Taschen mit Reißverschluss | Taillierter Schnitt | Schnell trocknend | Pflegeleicht

Farbe	Größen	1	ab 16	ab 160
Coloured	34 - 46	16,43	14,93	13,95





SW735 | SW735 **Fleece Body Warmer**

100% Polyester
S, M, L, XL, XXL
300 g/m² Starworld

BLACK | BRIGHT RED | CHARCOAL | NAVY BLUE

Antipilling-Fleece | Kadettenkragen | Gleichfarbige und verborgene Reißverschlüsse vorne und an den Taschen | Verstellbares Zugband im Saum

Farbe	Größen	1	ab 20	ab 200
Coloured	S - XXL	13,85	12,50	11,84







RG700 | TRA700 **Haber II Bodywarmer**

100% Polyester
S, M, L, XL, XXL, 3XL
250 g/m² Regatta Professional

BLACK | DARK NAVY

250er Symmetry-Fleece mit Antipilling-Ausstattung | Elastisch eingefasste Ärmelausschnitte | Verstellbarer Gummizug im Saum | 2 untere Taschen mit Reißverschluss

Farbe	Größen	1	ab 16	ab 160
Coloured	S - 3XL	21,38	19,43	18,15

RG793 | TRA793 **Women´s Haber II Bodywarmer**

100% Polyester
34 (8), 36 (10), 38 (12), 40 (14), 42 (16), 44 (18), 46 (20)
250 g/m² Regatta Professional

BLACK | DARK NAVY

250er Symmetry-Fleece mit Antipilling-Ausstattung | Elastisch eingefasste Ärmelausschnitte | Verstellbarer Gummizug im Saum | 2 untere Taschen mit Reißverschluss | Taillierter Schnitt

Farbe	Größen	1	ab 16	ab 160
Coloured	34 - 46	21,38	19,43	18,15

Mehr Artikel sind online verfügbar.





S5010 | ST5010 **Fleece Vest**

100% Polyester
S, M, L, XL, XXL
220 g/m² Stedman®

BLACK OPAL | BLUE MIDNIGHT | GREY STEEL (SOLID) | HAWAII BLUE
KIWI GREEN | SCARLET RED

Warm und weich mit hervorragender Wärme-Isolation | Microfleece mit Antipilling-Ausrüstung | Stehkragen | Ton-in-Ton-Reißverschluss mit Windschutzleiste | Beidseitig gebürstet | Atmungsaktiv | Armlöcher mit elastischer Einfassung | Polyester-Twill-Nackenband | Rückseitige Halbmondpasse | Verstellbarer Saum | Zwei Taschen | Seitennähte | Waschbar bis 40 °C | Normal Fit

Farbe	Größen	1	ab 24	ab 240
Hawaii Blue	S - XXL	9,77	8,54	7,98
Coloured	S - XXL	17,60	15,39	14,39



S5110 | ST5110 **Fleece Vest Women**

100% Polyester
S, M, L, XL
220 g/m² Stedman®

BLACK OPAL | BLUE MIDNIGHT | SCARLET RED

Microfleece mit Antipilling-Ausrüstung, warm und weich mit hervorragender Wärme-Isolation | Polyester-Twill-Nackenband | Beidseitig gebürstet | Rückseitige Halbmondpasse | Armlöcher mit elastischer Einfassung | Stehkragen | Ton-in-Ton-Reißverschluss mit Windschutzleiste | Atmungsaktiv | Zwei Taschen | Seitennähte | Waschbar bis 40 °C | Normal Fit

Farbe	Größen	1	ab 24	ab 240
Coloured	S - XL	14,99	13,13	12,27



L741 | 51000 **Unisex Fleece Vest Norway**

100% Polyester
XS, S, M, L, XL, XXL, 3XL, 4XL, 5XL
320 g/m² SOL´S

XS, S, M, L, XL, XXL, 3XL, 4XL, 5XL
BLACK | NAVY | NEON YELLOW
XS, S, M, L, XL, XXL, 3XL
BURGUNDY | CHARCOAL GREY (SOLID) | FIR GREEN | LIME
ORANGE | RED | ROYAL BLUE

Antipilling | Polyester/Elasthan-Jersey Saumband | Drei Reißverschluss-Taschen, gerader Schnitt

Farbe	Größen	1	ab 15	ab 150
Coloured	XS - XXL	17,12	14,51	13,56
Coloured	3XL	20,49	17,36	16,23
Coloured	4XL - 5XL	24,65	20,88	19,52
Neon Yellow	XS - XXL	20,49	17,36	16,23
Neon Yellow	3XL	24,59	20,84	19,49
Neon Yellow	4XL - 5XL	29,54	25,02	23,40



L03822 | 03822 **Unisex Factor Zipped Fleece Bodywarmer**

100% Polyester
XS, S, M, L, XL, XXL, 3XL, 4XL, 5XL
280 g/m² SOL´S

BLACK | CHARCOAL GREY (SOLID) | FOREST GREEN | NAVY
ORANGE | RED | ROPE | ROYAL BLUE

Unisex | Recyceltes Polyester | Nachhaltiges Material | Polar-Fleece 280 | Stretch | Seitentaschen mit Reißverschluss und Hauptöffnung mit Reißverschluss | Verstärkungsband am Kragen | Elastisches Formband an Armlöchern und am Saum | Abreißetikett

Farbe	Größen	1	ab 20	ab 200
Coloured	XS - XXL	15,81	13,40	12,53
Coloured	3XL	18,17	15,39	14,40
Coloured	4XL - 5XL	20,00	16,94	15,84





RT904 | R904X — Recycled Fleece Polarthermic Bodywarmer

100% Polyester
XS, S, M, L, XL, XXL, 3XL, 4XL
280 g/m² — Result Genuine Recycled

BLACK | NAVY

100 % recycelter Polyester | Atmungsaktiv | Umweltfreundlicher YKK NATULON®-Reißverschluss vorne und an den Taschen | Weich eingefasstes elastisches Armloch und Saum | Fronttaschen mit Fleecefutter | Ziernähte am Außenmaterial | Aufhänger | Hergestellt aus hochwertigen und nachhaltigen Garnen von perPE-Tual© aus 100 % Altkunststoff aus recycelten PET-Flaschen | Kompaktes, dichtes Strickmaterial für eine hohe Wärmebeständigkeit, schnelles Trocknen und einen guten Feuchtigkeitstransport | Recycelbar | PFC-frei | Bereit für Branding | Polybeutel ist biologisch abbaubar | Hergestellt aus 23 Plastikflaschen (1 Liter)

Farbe	Größen	1	ab 20	ab 200
Coloured	XS - 4XL	15,75	14,33	13,73

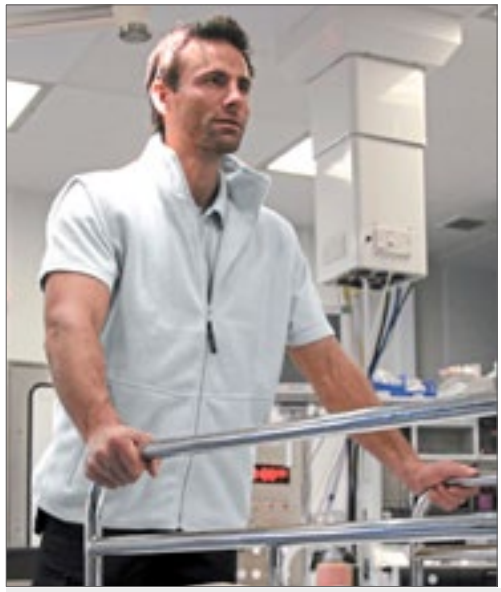









RT37A | R037X — Polartherm™ Bodywarmer

100% Polyester
XS, S, M, L, XL, XXL, 3XL
330 g/m² — Result

XS, S, M, L, XL, XXL, 3XL
BLACK

XS, S, M, L, XL, XXL
NAVY | WHITE

S, M, L, XL, XXL
FOREST | RED | ROYAL | YELLOW

Antipilling-Ausrüstung, ohne Innenfutter | Dehnfähige Passform | Durchgehender Front-Reißverschluss | Zwei große Taschen an der Vorderseite mit Innenfutter aus Active Fleece von RESULT® | Dekorative Passe | Verdeckter Front-Reißverschluss

Farbe	Größen	1	ab 25	ab 250
Coloured	XS - 3XL	16,20	14,93	14,33





RT1160 | R116X — Micro Fleece Gilet

100% Polyester
XS, S, M, L, XL, XXL, 3XL
200 g/m² — Result Core

BLACK | CHARCOAL | FOREST | NAVY | ORANGE | RED | ROYAL

Material: 100% Polyester Microfleece | Dicht gestrickt mit Antipilling-Ausrüstung | Dekorative Ziernähte | Seitentaschen | Durchgehender Reißverschluss an der Vorderseite | Microfleece mit kompakter Dichte sorgt für zusätzliche Wärme | Weiches, leichtes und dehnbares Material: wärmendes Gefühl mit wenig Gewicht | Einfach zu waschen und schnell trocknend | Bequemer, aktiver Schnitt | Unisex

Farbe	Größen	1	ab 25	ab 250
Coloured	XS - 3XL	12,00	10,88	10,43











BCFU705 | FU705 — Unisex Fleece Traveller+

100% Polyester
XS, S, M, L, XL, XXL, 3XL
300 g/m² — B&C

XS, S, M, L, XL, XXL, 3XL
BLACK | NAVY | RED

XS, S, M, L, XL, XXL
CHARCOAL (SOLID)

Antipilling-Microfleece aus 100% Polyester | Farblich abgestimmter, durchgehender Reißverschluss mit Schieber | Zwei Fronttaschen mit Reißverschluss | Offener Saum mit längerer Rückenseite | Farblich passende Paspelierung aus Polyester an Kragen, Armausschnitten und unterem Saum | B&C Collection ist Mitglied der Fair Wear Foundation

Farbe	Größen	1	ab 15	ab 150
Coloured	XS - 3XL	23,69	21,59	20,39











Z8720 | R-872M-0 — Men´s Outdoor Fleece Gilet

100% Polyester
XS, S, M, L, XL, XXL
320 g/m² — Russell

BLACK | BOTTLE GREEN | BRIGHT ROYAL | BURGUNDY | CLASSIC RED | CONVOY GREY (SOLID) | FRENCH NAVY

Extrem glatte Oberfläche | Antipilling-Fleece | Kadettkragen | Kordelzug im Saum | Modularer Schnitt für beste Passform | Seitentaschen mit auf links eingenähten Reißverschlüssen, für beste Optik | Das dichte und kompakte Fleece-Material sorgt für minimalen Wärmeverlust

Farbe	Größen	1	ab 24	ab 240
Coloured	XS - XXL	22,46	20,21	18,54



REGATTA PROFESSIONAL

RG831 | TRA831 Men´s Stage II Insulated Bodywarmer

100% Polyamid
S, M, L, XL, XXL, 3XL, 4XL
65 g/m² Regatta Professional

BLACK | CLASSIC RED | NAVY | SEAL GREY (SOLID)

Thermo-Guard-Wärmeschutz | Body- Wärmschutz-Füllung 180 g/m² | 2 untere Taschen | Verstellbarer Gummizug im Saum | Innentasche | Verdeckter Reißverschluss im Futter als Zugang zum Besticken

Farbe	Größen	1	ab 12	ab 120
Coloured	S - 4XL	29,63	26,93	25,13

RG832 | TRA832 Women´s Stage II Insulated Bodywarmer

100% Polyamid
36 (10), 38 (12), 40 (14), 42 (16), 44 (18), 46 (20)
65 g/m² Regatta Professional

BLACK | NAVY

Thermo-Guard-Wärmeschutz | Body-Wärmschutz-Füllung 160 g/m131 | 2 untere Taschen | Verstellbarer Gummizug im Saum | Innentasche | Verdeckter Reißverschluss im Futter als Zugang zum Besticken | Taillierter Schnitt

Farbe	Größen	1	ab 12	ab 120
Coloured	36 - 46	29,63	26,93	25,13



SOL'S the fair spirit

L02889 | 02889 Men´s Wilson Bodywarmer Jacket

Außenmaterial und Futter: 100% Polyamid, Wattierung: 90% Daunen / 10% Federn
S, M, L, XL, XXL, 3XL
70 g/m² SOL´S

BLACK | FRENCH NAVY | METAL GREY | ROYAL BLUE

Nylon 380T; Oberstoff und Futter: 100% Polyamid; Wattierung: 90% Daunen / 10% Federn; 70 g/m² | Reißverschluss-Öffnung | Zwei Fronttaschen mit Reißverschluss | Zwei Innentaschen | Schmaler Stehkragen | Figurbetonter Schnitt | Verstaubar in passendem Beutel | Größenlabel ohne Markenaufdruck

Farbe	Größen	1	ab 10	ab 100
Coloured	S - XXL	59,48	48,44	46,44
Coloured	3XL	65,42	53,27	51,08

L02890 | 02890 Women´s Wilson Bodywarmer Jacket

Außenmaterial und Futter: 100% Polyamid, Wattierung: 90% Daunen / 10% Federn
S, M, L, XL, XXL
70 g/m² SOL´S

BLACK | FRENCH NAVY | METAL GREY | ROYAL BLUE

Nylon 380T; Oberstoff und Futter: 100% Polyamid; Wattierung: 90% Daunen / 10% Federn; 70 g/m² | Reißverschluss-Öffnung | Zwei Fronttaschen mit Reißverschluss | Zwei Innentaschen | Schmaler Stehkragen | Figurbetonter Schnitt | Verstaubar in passendem Beutel | Größenlabel ohne Markenaufdruck

Farbe	Größen	1	ab 10	ab 100
Coloured	S - XXL	59,48	48,44	46,44



SOL'S the fair spirit

L02916 | 02916 Men´s Victoire Bodywarmer Jacket

Außenmaterial und Futter: 100% Polyamid, Wattierung: 90% Daunen / 10% Federn
S, M, L, XL, XXL, 3XL
100 g/m² SOL´S

FRENCH NAVY

Nylon 380T; Außenmaterial und Futter: 100% Polyamid; Füllung: 90% Daunen / 10% Federn | Reißverschluss-Öffnung | Zwei Fronttaschen mit Reißverschluss | Zwei Innentaschen | 3-farbige Details | Verstaubar in passendem Beutel | Kein Label

Farbe	Größen	1	ab 10	ab 100
French Navy	S - XXL	75,45	61,44	58,91
French Navy	3XL	83,03	67,61	64,83

L02937 | 02937 Women´s Victoire Bodywarmer Jacket

Außenmaterial und Futter: 100% Polyamid, Wattierung: 90% Daunen / 10% Federn
S, M, L, XL, XXL
100 g/m² SOL´S

FRENCH NAVY

Nylon 380T; Außenmaterial und Futter: 100% Polyamid; Füllung: 90% Daunen / 10% Federn | Reißverschluss-Öffnung | Zwei Fronttaschen mit Reißverschluss | Zwei Innentaschen | 3-farbige Details | Verstaubar in passendem Beutel | Kein Label

Farbe	Größen	1	ab 10	ab 100
French Navy	S - XXL	75,45	61,44	58,91



REGATTA PROFESSIONAL

RG856 | TRA856 Firedown Down-Touch Padded Bodywarmer

100% Polyamid
S, M, L, XL, XXL, 3XL
60 g/m² Regatta Professional

BLACK/BLACK | GREY MARL/BLACK | NAVY/FRENCH BLUE | SEAL GREY/BLACK

100% Polyamid mit wasserabweisender, gewachster Oberfläche | Dauerhaft wasserabweisendes Finish | Wärmeisolierung mit Down-Touch-Technologie | Warme Polyesterisolierung – 60 g/m² | 2 untere Taschen mit Reißverschluss | Dieses Produkt hat kein externes Logo-Branding

Farbe	Größen	1	ab 12	ab 120
Coloured	S - 3XL	31,28	28,43	26,55

RG857 | TRA857 Women´s Firedown Down Touch Bodywarmer

100% Polyamid
34 (8), 36 (10), 38 (12), 40 (14), 42 (16), 44 (18), 46 (20)
37 g/m² Regatta Professional

34, 36, 38, 40, 42, 44, 46
GREY MARL/BLACK
36, 38, 40, 42, 44, 46
BLACK/BLACK | NAVY/FRENCH BLUE

100 % Polyamid mit wasserabweisender gewachster Oberfläche | 60 g/m2 Wärmeisolierung mit Down-Touch-Technologie | Kann leicht zusammengedrückt werden | 2 untere Taschen mit Reißverschluss

Farbe	Größen	1	ab 12	ab 120
Coloured	34 - 46	31,28	28,43	26,55



SOL'S the fair spirit

L01436 | 01436 Men´s Lightweight Bodywarmer Wave

100% Nylon, Futter: 100% Nylon, Wattierung: 100% Polyester
S, M, L, XL, XXL, 3XL
180 g/m² SOL´S

BLACK | METAL GREY | NAVY | NEON LIME

2 Taschen mit Reißverschluss passend zum Futter | Hoher Kragen, eng geschnitten | Ton-in-Ton Einfassung am Saum

Farbe	Größen	1	ab 10	ab 100
Coloured	S - XXL	39,84	33,75	31,56
Coloured	3XL	45,81	38,82	36,29

L01437 | 01437 Women´s Lightweight Bodywarmer Wave

100% Nylon, Futter: 100% Nylon, Wattierung: 100% Polyester
S, M, L, XL, XXL
180 g/m² SOL´S

BLACK | DARK PINK | METAL GREY | NAVY | NEON LIME

Zwei Taschen mit Reißverschluss passend zum Futter | Hoher Kragen, eng geschnitten | Ton-in-Ton Einfassung am Saum

Farbe	Größen	1	ab 10	ab 100
Coloured	S - XXL	39,84	33,75	31,56



REGATTA PROFESSIONAL

RG810 | TRA810 Tyler Bodywarmer

100% Polyester
S, M, L, XL, XXL, 3XL
84 g/m² Regatta Professional

BLACK | NAVY

Gesteppptes, wasserabweisendes Mikro-Popelin-Gewebe | Thermo-Guard-Wärmeschutz | Polyester-Taftfutter (160 g/m²) | Zwei aufgesetzte Taschen mit seitlichem Handwärmer-Zugang | Rückenbelüftung mit Druckknopf | Veredelungszugang per Reißverschluss an der Seitennaht

Farbe	Größen	1	ab 12	ab 120
Coloured	S - 3XL	36,23	32,93	30,75

RG811 | TRA811 Tarah Bodywarmer

100% Polyester
34 (8), 36 (10), 38 (12), 40 (14), 42 (16), 44 (18), 46 (20)
84 g/m² Regatta Professional

BLACK | NAVY

Gesteppptes, wasserabweisendes Mikro-Popelin-Gewebe | Thermo-Guard-Wärmeschutz | Innenfutter aus Polyester-Taftgewebe | Zwei aufgesetzte Taschen mit seitlichem Handwärmer-Zugang | Rückenbelüftung mit Druckknopf | Veredelungszugang per Reißverschluss an der Seitennaht

Farbe	Größen	1	ab 12	ab 120
Coloured	34 - 46	36,23	32,93	30,75







Z441M | R-441M-0 **Men´s Nano Bodywarmer**

100% Polyester
S, M, L, XL, XXL, 3XL, 4XL
66 g/m² Russell

BLACK | DARK OLIVE | FRENCH NAVY | IRON GREY

Hoch belastbares DWR-Gewebe mit Aquapel von Nanotex® behandelt | Fluor- und PFC-frei | Nachhaltige Wattierung von Dupont™ Sorona® | Stehkragen mit Kinnschutz und Windschutzblende gegen Wind und Zugluft | Kontrastfarbene Reißverschlüsse, Innenfutter und Details für eine edle Optik | Zwei Seitentaschen und eine Innentasche mit Reißverschluss | Diskreter Veredelungszugang im inneren, linken Brustbereich | Verstellbarer Saum mit Kordelzug

Farbe	Größen	1	ab 12	ab 120
Coloured	S - 4XL	45,93	41,34	37,92







Z441F | R-441F-0 **Ladies´ Nano Bodywarmer**

100% Polyester
XS, S, M, L, XL, XXL, 3XL
66 g/m² Russell

BLACK | DARK OLIVE | FRENCH NAVY | IRON GREY

Hoch belastbares DWR-Gewebe mit Aquapel von Nanotex® behandelt | Fluor- und PFC-frei | Nachhaltige Wattierung von Dupont™ Sorona® | Stehkragen mit Kinnschutz und Windschutzblende gegen Wind und Zugluft | Kontrastfarbene Reißverschlüsse, Innenfutter und Details für eine edle Optik | Zwei Seitentaschen und eine Innentasche mit Reißverschluss | Diskreter Veredelungszugang im inneren, linken Brustbereich | Verstellbarer Saum mit Kordelzug

Farbe	Größen	1	ab 12	ab 120
Coloured	XS - 3XL	45,93	41,34	37,92







W875 | H875 **Unisex Padded Gilet**

100% Nylon, Futter: 100% Polyester
XXS, XS, S, M, L, XL, XXL, 3XL, 4XL
40 g/m² Henbury

BLACK

100% Nylon-Pongé in wasserabweisender Qualität 40 g/m² | Futter: Polyester-Taft, 210T 60g/m² | Gesteppte Polyester-Polsterung für Puffer-Effekt | Glatter Bereich auf der Brust und am Rücken zur Dekoration | Unifarbene Seiteneinsätze | Durchgehender Reißverschluss vorne und 2 versteckte Seitentaschen mit rutschfesten Abziehern | 1 tiefe Innentasche | Einfassung an Armloch | Henbury-Etikett zum Abtrennen

Farbe	Größen	1	ab 12 (S ab 24)	ab 120 (S ab 240)
Black	XXS - XS	43,91	36,09	33,77
Black	S - XL	43,91	36,09	33,77
Black	XXL	46,16	37,94	35,51
Black	3XL - 4XL	46,16	37,94	35,51







S5210 | ST5210 **Padded Vest**

Oberstoff + Futter: 100% Nylon, Wattierung: 100% Polyester
S, M, L, XL, XXL
Stedman®

BLACK OPAL

Polyester-Wattierung | Elastische Einfassung in Kontrastfarbe am Saum | Wasserabweisend | Stehkragen mit Reißverschluss und verstaubare Kapuze mit Kordelzug | Kontrastfarbener Reißverschluss mit Windschutzleiste | Seitennähte | Hervorragende Wärmeisolierung bei leichtem Gewicht | Zwei Seitentaschen mit kontrastfarbenen Reißverschlüssen | Aufhänger | Windabweisend | Pflegeetikett in der Seitennaht | Kleines Größenetikett im Nacken | Normal fit

Farbe	Größen	1	ab 10	ab 100
Black Opal	S - XXL	57,56	50,36	47,09







S5310 | ST5310 **Padded Vest Women**

Oberstoff + Futter: 100% Nylon, Wattierung: 100% Polyester
S, M, L, XL
Stedman®

BLACK OPAL

Aufhänger | Elastische Einfassung in Kontrastfarbe am Saum | Wasserabweisend | Kontrastfarbener Reißverschluss mit Windschutzleiste | Windabweisend | Seitenteile und Seitennähte | Stehkragen mit Reißverschluss und verstaubare Kapuze mit Kordelzug | Zwei Seitentaschen mit kontrastfarbenen Reißverschlüssen | Hervorragende Wärmeisolierung bei leichtem Gewicht | Polyester-Wattierung | Ärmellocheinfassung aus Jacken-Material | Pflegeetikett in der Seitennaht | Kleines Größenetikett im Nacken | Normal fit

Farbe	Größen	1	ab 10	ab 100
Black Opal	S - XL	57,56	50,36	47,09







RT238 | R238X **Recycled Black Compass Padded Softshell Gilet**

100% Polyester
XS, S, M, L, XL, XXL, 3XL
Result Genuine Recycled

BLACK/BLACK | BLACK/GREY | BLACK/LIME | BLACK/ORANGE | BLACK/RED | BLACK/ROYAL | BLACK/YELLOW

Stoff am Torso: Außenmaterial: 100 % Polyester, Füllung: 100 % recycelter REPREVE®-Polyester mit 160 g/m², Innenfutter: 100 % Polyester | Schultersegmente: 2-lagiges Softshell-Gewebe mit 280 g/m² aus mechanischem Garn, Obermaterial: 60% Polyester / 40% recycelter TOPGREEN®-Polyester, Innenschicht: 70% Polyester-Mikrofleece / 30% recycelter TOPGREEN®-Polyester | Spritzwasserabweisend | Windabweisend | Atmungsaktiv | Kontrastfarbene Reißverschlüsse an den Taschen | Durchgehender YKK-Reißverschluss vorne mit Kinnschutz | Gepolsterter Stehkragen | Wattierter Torso | Eingefasste, weiche Ärmellöcher | Schwarze Reißverschluss-Anhänger | Anhänger | Hochwertige REPREVE®-Recycling-Wattierung aus umweltfreundlichen Materialien, hergestellt aus recycelten Plastikflaschen und Industrieabfällen | Bedruckbare Schultereinsätze aus umweltfreundlichem TOPGREEN®-Softshell-Polyester | Bereit für Branding | Hergestellt aus 9 Plastikflaschen (1 Liter)

Farbe	Größen	1	ab 10	ab 100
Coloured	XS - 3XL	33,45	30,83	29,63





TJ9624 | 9624 **Men´s Crossover Bodywarmer**

100% Polyester
S, M, L, XL, XXL, 3XL

Tee Jays

BLACK/BLACK

Polyester (300T) mit Softshell-Polyester-Wattierung | Winddicht und wasserabweisend | Taillierter Schnitt | Zwei große Fronttaschen | Innentasche | Armausschnitte mit elastischem Bund | Umgekehrte Reißverschlüsse | Geeignet zum Besticken

Farbe	Größen	1	ab 10	ab 100
Black/Black	S - 3XL	55,64	51,09	49,56





TJ9625 | 9625 **Women´s Crossover Bodywarmer**

100% Polyester
S, M, L, XL, XXL, 3XL

Tee Jays

BLACK/BLACK

300T Polyester mit Softshell Polyester-Wattierung | Winddicht und wasserabweisend | Taillierter Schnitt | Zwei große Fronttaschen | Innentasche | Elastische Ärmelabschlüsse | Umgekehrte Reißverschlüsse | Geeignet zum Besticken

Farbe	Größen	1	ab 10	ab 100
Black/Black	S - 3XL	55,64	51,09	49,56





RT239 | R239X **Recycled Thermoquilt Gilet**

100% Polyester
XS, S, M, L, XL, XXL, 3XL

Result Genuine Recycled

BLACK/BLACK | BLACK/ORANGE
BLACK/RED | GREY/BLACK
NAVY/LIME | NAVY/NAVY
ROYAL/NAVY

Außen: 100% Polyester, Futter: 140 g/m², recycelter REPREVE®-Polyester, Innenfutter: 100% Polyester | Spritzwasserabweisend | Atmungsaktiv | Windabweisend | Anhänger | Reißverschlusstaschen | Durchgehender Front-Reißverschluss mit Kinnschutz | Kontrastfutter und -details | Weich eingefasstes elastisches Armloch und Saum | Hochwertige REPREVE®-Recycling-Wattierung aus umweltfreundlichen Materialien, hergestellt aus recycelten Plastikflaschen und Industrieabfällen | Einfach zu verstauen und ausgezeichnete Energierückgabe | Hohe Wärmebeständigkeit | Ultraleicht | Bereit für Branding | Geräuscharm zu tragen | Superweich | Hergestellt aus 3 Plastikflaschen (1 Liter)

Farbe	Größen	1	ab 20	ab 200
Coloured	XS - 3XL	27,60	25,43	24,38





TJ9632 | 9632 **Men´s Zepelin Bodywarmer**

100% Polyester
S, M, L, XL, XXL, 3XL, 4XL, 5XL

Tee Jays

S, M, L, XL, XXL, 3XL, 4XL, 5XL
BLACK
S, M, L, XL, XXL, 3XL
DEEP NAVY

Innentasche | Hochwertige Front-Reißverschlüsse | Taillierter Schnitt | Wind- und wasserabweisende Oberfläche | 100% Polyester 300T (Futter: 100% Polyester) | Interner Veredelungszugang

Farbe	Größen	1	ab 10	ab 100
Coloured	S - 3XL	48,14	44,18	42,86
Black	4XL - 5XL	51,12	46,89	45,48





TJ9633 | 9633 **Women´s Zepelin Bodywarmer**

100% Polyester
S, M, L, XL, XXL, 3XL

Tee Jays

BLACK | DEEP NAVY

Innentasche | Hochwertige Front-Reißverschlüsse | Taillierter Schnitt | Wind- und wasserabweisende Oberfläche | 100% Polyester 300T (Futter: 100% Polyester) | Interner Veredelungszugang

Farbe	Größen	1	ab 10	ab 100
Coloured	S - 3XL	48,14	44,18	42,86





RG841 | TRA841 **Men´s Contrast Insulated Bodywarmer**

100% Polyamid
XS, S, M, L, XL, XXL, 3XL, 4XL
65 g/m²

Regatta Contrast Collection

BLACK/SEAL GREY (SOLID) | NAVY/NEW ROYAL
NEW ROYAL/NAVY | SEAL GREY (SOLID)/BLACK

100% Polyamid-Außenmaterial mit wasserabweisender Beschichtung | 180 g/m² Thermo-Guard Isolierung | Innen-Reißverschluss und Kinnschutz | Zwei tief angesetzte Reißverschluss-Taschen

Farbe	Größen	1	ab 12	ab 120
Coloured	XS - 4XL	32,93	29,93	27,90

ROLY













RY5093 | RA5093 Women´s Oslo Bodywarmer

100% Polyester
S, M, L, XL, XXL
290 g/m²
Roly

ARMY GREEN 15	BLACK 02	EBONY 231	ELECTRIC BLUE 99
FUCHSIA 40	GARNET RED 57	NAVY BLUE 55	RED 60

Oberstoff: 100% Polyester, 300 Taffeta; Futter: 100% Polyester, Taffeta 290; Wattierung: 100% Polyester, 150 g/m² | Federleichte und softer Wattierung | Durchgehender, verdeckter Reißverschluss Ton-in-Ton | Zwei Seitentaschen mit Reißverschluss | Innenfutter in Kontrastfarbe | Elastische und gleichfarbige Stoffeinfassung am Saum | Inklusive Beutel zum Verstauen der Jacke | Tailliertes Modell | Wind- und Wasserabweisend

Farbe	Größen	1	ab 10	ab 100
Coloured	S - XXL	18,86	16,88	16,23

RY5092 | RA5092 Men´s Oslo Bodywarmer

100% Polyester
S, M, L, XL, XXL, 3XL
290 g/m²
Roly

ARMY GREEN 15	BLACK 02	BLACK MELANGE 243	EBONY 231
ELECTRIC BLUE 99	GARNET RED 57	NAVY BLUE 55	RED 60

Oberstoff: 100% Polyester, 300 Taffeta, Futter: 100% Polyester, Taffeta 290; Wattierung: 100% Polyester, 150 g/m² | Federleichte und softer Wattierung | Durchgehender, verdeckter Reißverschluss Ton-in-Ton mit Kinnschutz | Zwei Seitentaschen mit Reißverschluss | Elastische und gleichfarbige Stoffeinfassung am Saum | Innenfutter in Kontrastfarbe | Inklusive Beutel zum Verstauen der Jacke | Wind- und Wasserabweisend

Farbe	Größen	1	ab 10	ab 100
Coloured	S - XXL	18,86	16,88	16,23
Coloured	3XL	20,91	18,71	18,00



REGATTA PROFESSIONAL

RG859 | TRA859 X-Pro Icefall II Thermal Bodywarmer

100% Polyester
S, M, L, XL, XXL, 3XL
160 g/m² Regatta Professional

BLACK

Wasserabweisendes, leichtes Material mit nahtlosem Steppdesign für mehr Windschutz und Wärme | Warmloft Performance-Technologie Isolierung | 120 g/m2 Körperisolierung mit Wattegewicht mit hohem Wärme-Gewicht-Verhältnis | Stretch-Bindung an Kragen, Armlöchern und Saum | 2 untere Taschen mit Reißverschluss, kann leicht zusammengedrückt werden

Farbe	Größen	1	ab 8	ab 80
Black	S - 3XL	46,13	41,93	39,15

RG860 | TRA860 Women´s X-Pro Icefall II Thermal Bodywarmer

100% Polyester
36 (10), 38 (12), 40 (14), 42 (16), 44 (18), 46 (20)
160 g/m² Regatta Professional

BLACK

Wasserabweisendes, leichtes Material mit nahtlosem Steppdesign für mehr Windschutz und Wärme | Warmloft Performance-Technologie Isolierung | 120 g/m2 Körperisolierung mit Wattegewicht mit hohem Wärme-Gewicht-Verhältnis | Stretch-Bindung an Kragen, Armlöchern und Saum | 2 untere Taschen mit Reißverschluss, kann leicht zusammengedrückt werden

Farbe	Größen	1	ab 8	ab 80
Black	36 - 46	46,13	41,93	39,15



JAMES & NICHOLSON

JN1821 | JN1821 Ladies´ Hybrid Vest

100% Polyester
XS, S, M, L, XL, XXL, 3XL, 4XL
280 g/m² James+Nicholson

BLACK/BLACK
BLACK/NEON ORANGE
BLACK/NEON YELLOW
CARBON/CARBON
NAVY/NAVY

Oberstoff + Futterstoff: recyceltes Polyester, Wattierung: Polyester | Pflegeleichtes 2-Lagen Softshell-Material kombiniert mit gesteppten Einsätzen im Vorder- und Rückenteil | BIONIC-FINISH®ECO | Wärmende DuPont™Sorona® Wattierung | Stehkragen | Durchgehend unterlegter 2-Wege Reißverschluss mit Windschutzblende und Kinnschutz | Seitentaschen und Brusttasche mit Reißverschluss | Reflektions-Elemente (keine Schutzfunktion, keine PSA) an Vorder- und Rückenteil | Reißverschluss zur Rückenveredelung | YKK-Reißverschlüsse | Leicht tailliert

Farbe	Größen	1	ab 25 (4XL ab 10)	ab 250 (4XL ab 100)
Coloured	XS - 3XL	45,53	42,53	41,40
Coloured	4XL	45,53	42,53	41,40

JN1822 | JN1822 Men´s Hybrid Vest

100% Polyester
XS, S, M, L, XL, XXL, 3XL, 4XL, 5XL, 6XL
280 g/m² James+Nicholson

BLACK/BLACK
BLACK/NEON ORANGE
BLACK/NEON YELLOW
CARBON/CARBON
NAVY/NAVY

Oberstoff + Futterstoff: recyceltes Polyester, Wattierung: Polyester | Pflegeleichtes 2-Lagen Softshell-Material kombiniert mit gesteppten Einsätzen im Vorder- und Rückenteil | BIONIC-FINISH®ECO | Wärmende DuPont™Sorona® Wattierung | Stehkragen | Durchgehend unterlegter 2-Wege Reißverschluss mit Windschutzblende und Kinnschutz | Seitentaschen und Brusttasche mit Reißverschluss | Reflektions-Elemente (keine Schutzfunktion, keine PSA) an Vorder- und Rückenteil | Reißverschluss zur Rückenveredelung | YKK-Reißverschlüsse

Farbe	Größen	1	ab 25 (5XL ab 10)	ab 250 (5XL ab 100)
Coloured	XS - 3XL	45,53	42,53	41,40
Coloured	4XL	49,80	46,43	45,23
Coloured	5XL - 6XL	49,80	46,43	45,23



JAMES & NICHOLSON

JN1076 | JN1076 Men´s Maritime Vest

Oberstoff: 100% Polyamid, Futterstoff + Wattierung: 100% Polyester
S, M, L, XL, XXL, 3XL
James+Nicholson

IRISH GREEN/WHITE
NAUTIC BLUE/WHITE
NAVY/WHITE
RED/WHITE
SUN YELLOW/WHITE
WHITE/NAVY

Matte Oberfläche mit leichter TPU-Beschichtung | Wind- und wasserabweisend (600 mm Wassersäule) | Brusttasche innen | Durchgehende Windschutzblende | Elastische Kordel mit Stopper an Kapuze | Elastischer Abschluss am Armloch für perfekte Passform | Reißverschluss zur Rückenveredelung

Farbe	Größen	1	ab 20	ab 200
Coloured	S - 3XL	42,68	39,83	38,78

JN1075 | JN1075 Ladies´ Maritime Vest

Oberstoff: 100% Polyamid, Futterstoff + Wattierung: 100% Polyester
S, M, L, XL, XXL
James+Nicholson

IRISH GREEN/WHITE
NAUTIC BLUE/WHITE
NAVY/WHITE
RED/WHITE
SUN YELLOW/WHITE
WHITE/NAVY

Matte Oberfläche mit leichter TPU-Beschichtung | Wind- und wasserabweisend (600 mm Wassersäule) | Brusttasche innen | Durchgehende Windschutzblende | Elastische Kordel mit Stopper an Kapuze | Elastischer Abschluss am Armloch für perfekte Passform | Reißverschluss zur Rückenveredelung | Leicht tailliert

Farbe	Größen	1	ab 20	ab 200
Coloured	S - XXL	42,68	39,83	38,78





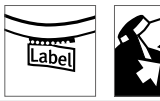

RT193 | R193M **Men´s Ice Bird Padded Gilet**

100% Polyester

S, M, L, XL, XXL

Result

BLACK | FROST GREY | NAVY | ORANGE | ROYAL

Außen: 100% Polyester 50D, Futter: 100% Polyester Taft, Füllung: 100% 220g Polyester | Durchgehender Reißverschluss an der Vorderseite | Zwei Reißverschluss-Taschen seitlich | Brusttasche innen | Stehkragen mit Kinnschutz | Saum mit verstellbarem, elastischen Kordelzug | Windschutzleiste innen

Farbe	Größen	1	ab 10	ab 100
Coloured	S - XXL	30,83	28,43	27,30







RT193F | R193F **Women´s Ice Bird Padded Gilet**

100% Polyester

XS, S, M, L, XL

Result

BLACK | FROST GREY | NAVY | ORANGE | ROYAL

Außen: 100% Polyester 50D, Futter: 100% Polyester Taft, Füllung: 100% 220g Polyester | Durchgehender Reißverschluss an der Vorderseite | Zwei Reißverschluss-Taschen seitlich | Stehkragen mit Kinnschutz | Brusttasche innen | Saum mit verstellbarem, elastischen Kordelzug | Windschutzleiste innen | Taillierte Passform

Farbe	Größen	1	ab 10	ab 100
Coloured	XS - XL	30,83	28,43	27,30











RG842 | TRA842 **Access Insulated Bodywarmer**

100% Polyester

XS, S, M, L, XL, XXL, 3XL

84 g/m²

Regatta Professional

BLACK/BLACK | NAVY/BLACK | SEAL GREY (SOLID)/BLACK

Gestepptes, wasserabweisendes Polyester Mikro-Popeline-Gewebe | Thermo-Guard-Wärmeschutz | Innenfutter aus Polyester-Taftgewebe | 2 untere Taschen | Innenliegender Veredelungszugang mit Reißverschluss

Farbe	Größen	1	ab 12	ab 120
Coloured	XS - 3XL	21,90	19,88	18,53











BY046 | BY046 **Bubble Vest**

Oberstoff: 100% Nylon, Futter + Wattierung: 100% Polyester

S, M, L, XL, XXL

Build Your Brand

BLACK/BLACK

Neutrales Größenlabel ohne Branding | Für Nackendruck geeignet | Ripp-Bündchen an Saum | Kapuze mit zweifacherTeilungsnaht | Ösen an Kapuze mit runden Kordeln

Farbe	Größen	1	ab 15	ab 150
Black/Black	S - XXL	31,71	28,43	26,76











L868 | 44002 **Bodywarmer Warm**

Außen: 100% Nylon, Futter: 100% Polyester

S, M, L, XL, XXL, 3XL, 4XL, 5XL

220 g/m²

SOL´S

BLACK | CHARCOAL GREY (SOLID) | FOREST GREEN | NAVY | ORANGE | RED | ROYAL BLUE | SLATE BLUE

2 Taschen | Kragen und Körper mit dunkelgrauem, kontrastierendem 190T Nylon gefüttert | Außenhülle: 210T Nylon / Futter: 100% Polyester

Farbe	Größen	1	ab 10	ab 100
Coloured	S - XXL	27,62	23,40	21,87
Coloured	3XL - 5XL	34,46	29,19	27,29





BCJM930 | JM930 **Men´s Bodywarmer**

Außen: 100% Nylon, Innen: 100% Polyester
S, M, L, XL, XXL, 3XL
200 g/m² B&C

S, M, L, XL, XXL, 3XL
BLACK NAVY RED
S, M, L, XL, XXL
DARK GREY (SOLID) WHITE

100% Nylon-Taft | Trendige Weste mit Daunen-Feeling | Durchgehender Reißverschluss mit Schieber | Zwei Fronttaschen mit Reißverschluss und Schieber | 1 Innentasche für Brieftasche | Offener Saum und längeres Rückenteil | Freies Rückenteil ohne Steppnaht und versteckter Reißverschluss mittig im Rückenteil für optimales Personalisieren | B&C Collection ist Mitglied der Fair Wear Foundation

Farbe	Größen	1	ab 10	ab 100
Coloured	S - 3XL	30,86	28,05	26,84





BCJW935 | JW935 **Women´s Bodywarmer Zen+**

Außen: 100% Nylon, Innen: 100% Polyester
XS, S, M, L, XL, XXL
B&C

BLACK NAVY RED WHITE

100% Nylon-Taft | Femininer Schnitt | Durchgehender Reißverschluss | Gefütterte Kapuze mit Daunen-Feeling (mittels Reißverschluss abnehmbar) | Verstellbare Kapuze mit Band | 2 Fronttaschen | Verstellbarer Bund unten (mit Kordelzug und Stoppern) | Versteckter Reißverschluss mittig im Rückteil für optimales Personalisieren | B&C Collection ist Mitglied der Fair Wear Foundation

Farbe	Größen	1	ab 10	ab 100
Coloured	XS - XXL	30,86	28,05	26,84





BCJU880 | JU880 **Unisex Bodywarmer Explorer**

Außen: 65% Polyester / 35% Baumwolle, Innen: 100% Polyester
S, M, L, XL, XXL, 3XL
285 g/m² B&C

S, M, L, XL, XXL, 3XL
BLACK NAVY RED
S, M, L, XL, XXL
BEIGE OLIVE

Durchgehender und verdeckter Reißverschluss vorne mit Druckknöpfen | 5 Außentaschen (davon 2 mit Reißverschluss) | 1 Innentasche für Brieftasche | 2 zusätzliche Außentaschen für Stifte | Verstellbare Windstopper in den Armausschnitten mit elastischem Kordelzug und Stopper | Offener Saum | Längerer Rücken | B&C Collection ist Mitglied der Fair Wear Foundation

Farbe	Größen	1	ab 10	ab 100
Coloured	S - 3XL	44,25	40,53	38,69





ST82 | KXV-1 **Men´s Nautilus Quilted Bodywarmer**

100% Polyester
S, M, L, XL, XXL, 3XL, 4XL, 5XL
Stormtech

S, M, L, XL, XXL, 3XL, 4XL, 5XL
BLACK
S, M, L, XL, XXL, 3XL
AZURE BLUE BRIGHT RED NAVY

Regenfeste D / W / R STORMTECH Außenschicht | Quergesteppter Body mit Ultra-Soft-Futter | Innenliegende Windschutzleiste über die gesamte Länge | Verstellbarer Saum | Reißverschluss-Taschen | Kinnschutz | Wasserabweisend: 600mm | Atmungsaktiv 1.000 g/m² / 24h | 100% Polyester Pongé, 2,30oz (USA) / 78g (CDN)

Farbe	Größen	1	ab 12 (3XL ab 6)	ab 120 (3XL ab 60)
Coloured	S - XXL	51,77	45,29	43,49
Coloured	3XL - 5XL	51,77	45,29	43,49





RG861 | TRA861 **Honestly Made Recycled Insulated Bodywarmer**

100% Polyester
XS, S, M, L, XL, XXL, 3XL
Regatta Honestly Made

BLACK NAVY

Obermaterial aus 100% recyceltem Polyester mit wasserabweisender, gewachster Oberfläche | Futter aus 100 % recyceltem Polyester | Thermoguard-Isolierung aus 100 % recyceltem Polyester | Stretch-Bündchen am Saum | 2 untere Taschen mit Reißverschluss | Kann leicht zusammengedrückt werden

Farbe	Größen	1	ab 12	ab 120
Coloured	XS - 3XL	46,13	41,93	39,15







JN768 | JN768 **Men´s Knitted Hybrid Vest**

100% Polyester, Futter: 100% Polyamid

S, M, L, XL, XXL, 3XL

280 g/m² James+Nicholson

GREY MELANGE/ANTHRACITE MELANGE | KIWI MELANGE/ANTHRACITE MELANGE | LIGHT MELANGE/ANTHRACITE MELANGE | ROYAL MELANGE/ANTHRACITE MELANGE

Weiches, wärmendes, pflegeleichtes Material in Melange-Optik | Vorder-, Rückenteil und Kapuze in gesteppten Karodesign | Kapuze mit innenliegender Weitenregulierung | Durchgehend hinterlegter Reißverschluss | Zwei seitliche Taschen mit Reißverschluss | Zwei Innentaschen

Farbe	Größen	1	ab 30	ab 300
Coloured	S - 3XL	37,28	34,80	33,83







JN767 | JN767 **Ladies´ Knitted Hybrid Vest**

100% Polyester, Futter: 100% Polyamid

S, M, L, XL, XXL

280 g/m² James+Nicholson

GREY MELANGE/ANTHRACITE MELANGE | KIWI MELANGE/ANTHRACITE MELANGE | LIGHT MELANGE/ANTHRACITE MELANGE | PINK MELANGE/ANTHRACITE MELANGE | ROYAL MELANGE/ANTHRACITE MELANGE

Weiches, wärmendes, pflegeleichtes Material in Melange-Optik | Vorder-, Rückenteil und Kapuze in gesteppten Karodesign | Kapuze mit innenliegender Weitenregulierung | Durchgehend hinterlegter Reißverschluss | Zwei seitliche Taschen mit Reißverschluss | Zwei Innentaschen | Taillierter Schnitt

Farbe	Größen	1	ab 30	ab 300
Coloured	S - XXL	37,28	34,80	33,83









RT208 | R208X **Bodywarmer**

100% Polyester

XS, S, M, L, XL, XXL, 3XL

Result Core

BLACK | BOTTLE | NAVY | RED

Außen: 100% Polyester mit AC Beschichtung | Füllung: 160 g/m² Polyester | Wasserabweisend, winddicht, schnell trocknend | Durchgehender Front-Reißverschluss | Tief geschnittene Ärmellöcher für zusätzlichen Komfort | Zwei Fronttaschen, eine Innentasche | Ideal in Kombination mit Fleece-Artikeln | Modisch geschnittene Rückseite

Farbe	Größen	1	ab 20	ab 200
Coloured	XS - 3XL	19,43	17,93	17,25









RT88A | R088X **Ultra Padded Bodywarmer**

100% Polyester

XS, S, M, L, XL, XXL, 3XL

Result

BLACK | NAVY | RED

Spritzwasserabweisend und winddicht | Außen: 100% Polyester, weiche Mikrofaser | Wärmeschutz: 100% Polyester 240 g/m² handgefüllte, gepolsterte Wattierung | Futter: Active Fleece by RESULT® aus 100% Polyester | Horizontal gesteppte Außenseite | Eingeschlagene Kapuze im Kragen | Zwei Fronttaschen und eine Seitentasche | Verdeckter Veredelungszugang an äußerer Rückseite und im inneren, linken Brustbereich | Strapazierfähiger 2-Wege-Reißverschluss vorne

Farbe	Größen	1	ab 10	ab 100
Coloured	XS - 3XL	41,33	38,33	36,75









RG806 | TRA806 **Altoona Bodywarmer**

100% Polyester

XS, S, M, L, XL, XXL, 3XL

85 g/m² Regatta Professional

BLACK | NAVY | SEAL GREY (SOLID)/BLACK

Gestepptes, wasserabweisendes Mikro-Popelin-Gewebe | Kragenfutter aus langflorigem Fleece | Thermo-Guard-Wärmeschutz | Innenfutter aus Polyester-Taftgewebe | Verstärkendes Schulter-Overlay aus dem gleichen Material | 2 untere Taschen | Verdeckter Veredelungszugang per Reißverschluss an der Seitennaht

Farbe	Größen	1	ab 12	ab 120
Coloured	XS - 3XL	39,53	35,93	33,53







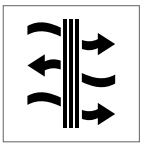



RT244 | R244X

Promo Padded Bodywarmer

100% Polyester

XS, S, M, L, XL, XXL, 3XL

Result Core

BLACK | GREY | NAVY

Wasserabweisend, atmungsaktiv, winddicht | Außen: 65 g/m²; Futter: 160 g/m² | Weich eingefasstes elastisches Armloch und Saum | Vertikale Unterarmeinsätze in Kontrastfarbe | Durchgehender YKK-Reißverschluss vorne mit Kinnschutz | Klettverschluss-Tasche innen | Vordertaschen mit Reißverschluss | Stehkragen | Aufhänger

Farbe	Größen	1	ab 5 (S ab 10)	ab 100 (S ab 200)
Coloured	XS - 3XL	23,70	21,83	20,93
Coloured	S - XXL	23,70	21,83	20,93

Mehr Artikel sind online verfügbar.













RT223 | R223X **Nova Lux Hooded Gilet**

100% Polyester

XS, S, M, L, XL, XXL, 3XL

Result Core

BLACK NAVY

Außen: 210T Polyester mit AC Beschichtung | Füllung: 550 g/m² Polyester-Wattierung | Futter: Polyester Microfleece | Wasserabweisend, winddicht | Durchgehender Reißverschluss vorne | Windschutzleiste mit Druckknöpfen | Abnehmbare, verstellbare, gefütterte Kapuze mit Druckknopf-Kinnschutz | Innentasche mit Reißverschluss | Elastischer Bund an der Taille und den Armöffnungen | Seitentaschen mit Reißverschluss

Farbe	Größen	1	ab 10	ab 100
Coloured	XS - 3XL	37,35	34,43	33,00













TJ9648 | 9648 **Lite Bodywarmer**

100% Polyester

XS, S, M, L, XL, XXL, 3XL, 4XL, 5XL

Tee Jays

XS, S, M, L, XL, XXL, 3XL, 4XL, 5XL

BLACK

XS, S, M, L, XL, XXL, 3XL

DEEP GREEN NAVY

360T-Ripstop-Polyester mit PU-Beschichtung | Leichte, wattierte Weste | Recycelter Polyester | Hochwertige DuPont™-Isolierung | Mattes, strukturiertes 1x1 Ripstop-Gewebe | SBS-Reißverschluss | Innentasche | Zwei große Fronttaschen | Verstellbarer Saum mit Kordelstopper | Wasserabweisend

Farbe	Größen	1	ab 10	ab 100
Coloured	XS - 3XL	55,64	51,09	49,56
Black	4XL - 5XL	58,64	53,81	52,19











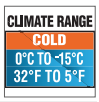

ST122 | AFV-1 **Men´s Stavanger Thermal Vest**

100% Nylon

S, M, L, XL, XXL, 3XL

Stormtech

BLACK/GRAPHITE NAVY/GRAPHITE

100% Nylon, 40 g/ m² | Wasserbeständigkeit 600mm, Atmungsfähigkeit 1.000g/m² | Kalt: +10 °C (50°F) bis -10 °C (14°F) | D / W / R Außenschicht | PFC-freie, robuste, wasserabweisende Beschichtung | Federfreie Thermal Shell | Polyfill aus Bruchfasern | In eigene Tasche verstaubar | Ergonomische Passform | Verstellbarer Saum | Audiosystem | Innentasche | Leicht

Farbe	Größen	1	ab 15 (3XL ab 7)	ab 150 (3XL ab 70)
Coloured	S - XXL	86,27	75,48	72,47
Coloured	3XL	86,27	75,48	72,47













JN1037 | JN1037 **Men´s Padded Light Weight Vest**

100% Polyester

S, M, L, XL, XXL, 3XL

James+Nicholson

AQUA/LIME GREEN BLACK/SILVER (SOLID) CARBON/ORANGE
NAVY/RED RED/BLACK

Steppweste mit wärmender Thinsulate™ 3M-Wattierung | Leichtes Rip-Stop-Gewebe | Windabweisend | Optimaler Wärmeschutz bei geringer Materialdicke | Unterlegter Front-Reißverschluss mit Kinnschutz | Kontrast-Reißverschlüsse, -Innenfutter und -Börtchen am Armausschnitt | Großes JN-Logo im Rückenteil innen | Elastische Kordel mit Stopper am Saum | Reißverschluss zur Rückenveredelung

Farbe	Größen	1	ab 20	ab 200
Coloured	S - 3XL	46,88	43,80	42,60







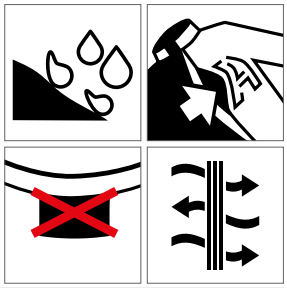

HRM1301 | 1301 Men´s Hooded Performance Body Warmer

100% Polyamid
S, M, L, XL, XXL, 3XL, 4XL, 5XL
100 g/m² HRM

BLACK | DARK GREY | NAVY

Klassischer Look | Besteht aus sehr leichtem, weichem und robustem Material | Atmungsaktiv und wasserabweisend | Kapuze im Kragen integriert mit Reißverschluss | Zwei Seitentaschen und eine Brusttasche rechts, jeweils mit Kontrast-Reißverschluss | Zwei Innentaschen und eine Veredelungstasche innen links | Breit gesteppte Oberfläche im Brustbereich | Label-frei

Farbe	Größen	1	ab 20 (XXL ab 18)	ab 200 (XXL ab 180)
Coloured	S - XL	44,63	42,39	40,17
Coloured	XXL	44,63	42,39	40,17
Coloured	3XL - 5XL	52,67	50,03	47,39

HRM1302 | 1302 Women´s Hooded Performance Body Warmer

100% Polyamid
XS, S, M, L, XL, XXL, 3XL
100 g/m² HRM

BLACK | DARK GREY | NAVY

Klassischer Look | Besteht aus sehr leichtem, weichem und robustem Material | Atmungsaktiv und wasserabweisend | Kapuze im Kragen integriert mit Reißverschluss | Zwei Seitentaschen und eine Brusttasche rechts, jeweils mit Kontrast-Reißverschluss | Zwei Innentaschen und eine Veredelungstasche innen links | Breit gesteppte Oberfläche im Brustbereich | Label-frei

Farbe	Größen	1	ab 20 (XL ab 18)	ab 200 (XL ab 180)
Coloured	XS - L	44,63	42,39	40,17
Coloured	XL - XXL	44,63	42,39	40,17
Coloured	3XL	52,67	50,03	47,39

Mehr Artikel sind online verfügbar.







JN1022 | JN1022 Men´s Softshell Vest

90% Polyester / 10% Elasthan

S, M, L, XL, XXL, 3XL

270 g/m² James+Nicholson

AZUR | BLACK | GREEN | NAVY | OFF-WHITE | ORANGE | RED

Modische Softshellweste | Wind- und wasserdichtes 3 Lagen Funktionsmaterial mit TPU-Membran (2.000 mm Wassersäule) | Nähte nicht versiegelt | Atmungsaktiv (2.000g/m²/24h) | Weicher, sportlicher Stretchstoff | 2 Seitentaschen mit Reißverschluss | 2 Innentaschen | Elastische Kordel mit Stopper am Saum

Farbe	Größen	1	ab 20	ab 200
Coloured	S - 3XL	38,25	35,70	34,73







JN1023 | JN1023 Ladies´ Softshell Vest

90% Polyester / 10% Elasthan

S, M, L, XL, XXL

270 g/m² James+Nicholson

AZUR | BLACK | GREEN | NAVY | OFF-WHITE | ORANGE | RED

Modische Softshellweste | Wind- und wasserdichtes 3 Lagen Funktionsmaterial mit TPU-Membran (2.000 mm Wassersäule) | Nähte nicht versiegelt | Atmungsaktiv (2.000g/m²/24h) | Weicher, sportlicher Stretchstoff | 2 Seitentaschen mit Reißverschluss | 2 Innentaschen | Elastische Kordel mit Stopper am Saum | Leicht taillliert

Farbe	Größen	1	ab 20	ab 200
Coloured	S - XXL	38,25	35,70	34,73







JN1170 | JN1170 Men´s Softshell Vest

100% Polyester

S, M, L, XL, XXL, 3XL

290 g/m² James+Nicholson

BLACK | BROWN | GRAPHITE | NAUTIC BLUE | NAVY | RED

Klassische Softshell-Weste im sportlichen Design aus recyceltem Polyester | Angenehm weiches 3-Lagen Funktionsmaterial mit TPU-Membran | Wind- und wasserdicht (5.000mm Wasserssäule), atmungsaktiv und wasserdampfdurchlässig | Nähte nicht versiegelt | Innenseite aus Microfleece, Netzfutter im Vorderteil | Stehkragen | Zwei seitliche Taschen und eine Brusttasche mit Reißverschluss | Durchgehend hinterlegter 2-Wege-Reißverschluss mit Kinnschutz | Elastische Kordel am Saum zur Weitenregulierung | Reißverschluss zur Veredelung im Vorderteil | YKK-Reißverschlüsse

Farbe	Größen	1	ab 25	ab 250
Coloured	S - 3XL	40,58	37,88	36,90







JN1169 | JN1169 Ladies´ Softshell Vest

100% Polyester

XS, S, M, L, XL, XXL

290 g/m² James+Nicholson

BLACK | BROWN | GRAPHITE | NAUTIC BLUE | NAVY | RED

Klassische Softshell-Weste im sportlichen Design aus recyceltem Polyester | Angenehm weiches 3-Lagen Funktionsmaterial mit TPU-Membran | Wind- und wasserdicht (5.000mm Wasserssäule), atmungsaktiv und wasserdampfdurchlässig | Nähte nicht versiegelt | Innenseite aus Microfleece, Netzfutter im Vorderteil | Stehkragen | Zwei seitliche Taschen und eine Brusttasche mit Reißverschluss | Durchgehend hinterlegter 2-Wege-Reißverschluss mit Kinnschutz | Elastische Kordel am Saum zur Weitenregulierung | Reißverschluss zur Veredelung im Vorderteil | YKK-Reißverschlüsse | Leicht taillliert

Farbe	Größen	1	ab 25	ab 250
Coloured	XS - XXL	40,58	37,88	36,90





JN1128 | JN1128 **Men´s Promo Softshell Vest**

100% Polyester
S, M, L, XL, XXL, 3XL
280 g/m² James+Nicholson

BLACK/BLACK | GREEN/NAVY | IRON GREY/RED
NAUTIC BLUE/NAVY | NAVY/NAVY | RED/BLACK
WHITE/WHITE

Angenehmes, weiches, 2-lagiges Softshell-Material | Wasserabweisend, winddicht, atmungsaktiv | Innenseite aus weichem Microfleece | Durchgehend hinterlegter Front-Reißverschluss mit Kinnschutz | Zwei seitliche Taschen mit Reißverschluss, zwei Innentaschen

Farbe	Größen	1	ab 30	ab 300
Coloured	S - 3XL	23,78	22,20	21,60





JN1127 | JN1127 **Ladies´ Promo Softshell Vest**

100% Polyester
S, M, L, XL, XXL
280 g/m² James+Nicholson

BLACK/BLACK | GREEN/NAVY | IRON GREY/RED
NAUTIC BLUE/NAVY | NAVY/NAVY | RED/BLACK
WHITE/WHITE

Angenehmes, weiches, 2-lagiges Softshell-Material | Wasserabweisend, winddicht, atmungsaktiv | Innenseite aus weichem Microfleece | Durchgehend hinterlegter Front-Reißverschluss mit Kinnschutz | Zwei seitliche Taschen mit Reißverschluss, zwei Innentaschen | Taillierte Form

Farbe	Größen	1	ab 30	ab 300
Coloured	S - XXL	23,78	22,20	21,60





RG858 | TRA858 **Honestly Made Recycled Softshell Bodywarmer**

100% Polyester
S, M, L, XL, XXL, 3XL
Regatta Honestly Made

BLACK | NAVY

100 % recyceltes, gewebtes Softshell-Gewebe mit warmer Rückseite, bedruckbar | Wasserabweisend | Windabweisend | Superweicher Griff | Schnell trocknend | 1 Brusttasche mit Reißverschluss | 2 untere Taschen mit Reißverschluss

Farbe	Größen	1	ab 16	ab 160
Coloured	S - 3XL	34,58	31,43	29,33





RG863 | TRA863 **Honestly Made Recycled Womens Softshell Bodywarmer**

100% Polyester
36 (10), 38 (12), 40 (14), 42 (16), 44 (18), 46 (20)
270 g/m² Regatta Honestly Made

BLACK | NAVY

100 % recyceltes, gewebtes Softshell-Gewebe mit warmer Rückseite, bedruckbar | Wasser- und windabweisend | Superweicher Griff und schnelles Trocknen | Eine Brusttasche mit Reißverschluss und zwei untere Taschen mit Reißverschluss | Hergestellt aus mindestens 15 Kunststoffflaschen

Farbe	Größen	1	ab 16	ab 160
Coloured	36 - 46	34,58	31,43	29,33





RG844 | TRA844 Ablaze Printable Bodywarmer

100% Polyester

S, M, L, XL, XXL, 3XL

265 g/m² Regatta Professional

BLACK/BLACK | FRENCH BLUE/NAVY | NAVY/FRENCH BLUE | SEAL GREY/BLACK

Softshell-Stretchmaterial, innen warm angeraut | Dauerhaft wasserabweisendes Finish | Bedruckbares Softshell-Gewebe | Reißverschlussabdeckung innen | Dieses Produkt hat kein externes Logo-Branding | Cut-out-Etikett

Farbe	Größen	1	ab 16	ab 160
Coloured	S - 3XL	18,08	16,43	15,30





RG845 | TRA845 Women´s Ablaze Printable Bodywarmer

100% Polyester

36 (10), 38 (12), 40 (14), 42 (16), 44 (18), 46 (20)

265 g/m² Regatta Professional

BLACK/BLACK | FRENCH BLUE/NAVY | NAVY/FRENCH BLUE | SEAL GREY/BLACK

Softshell-Stretchmaterial, innen warm angeraut | Dauerhaft wasserabweisendes Finish | Bedruckbares Softshell-Gewebe | Windabweisend | Schnell trocknend | Reißverschlussabdeckung innen | Leicht | Dieses Produkt hat kein externes Logo-Branding | Cut-out-Etikett

Farbe	Größen	1	ab 16	ab 160
Coloured	36 - 46	18,08	16,43	15,30





RG788 | TRA788 Flux Softshell Bodywarmer

96% Polyester / 4% Elasthan

XS, S, M, L, XL, XXL, 3XL, 4XL

270 g/m² Regatta Professional

XS, S, M, L, XL, XXL, 3XL, 4XL

ALL BLACK | NAVY/NAVY

S, M, L, XL, XXL, 3XL

CLASSIC RED/SEAL GREY (SOLID) | OXFORD BLUE | SEAL GREY (SOLID)/SEAL GREY (SOLID)

Softshell-Stretch Material, innen warm angeraut | Dauerhaft wasserabweisende Ausstattung | Windbeständiges und schnell trocknendes Material | Superweicher Griff | Leichtgewichtig mit sehr hohem Tragekomfort | Zwei tief angesetzte Reißverschluss-Taschen und eine Brusttasche mit Reißverschluss | Verstellbarer Gummizug im Saum

Farbe	Größen	1	ab 16	ab 160
Coloured	XS - 4XL	27,98	25,43	23,70





RG790 | TRA790 Women´s Flux Softshell Bodywarmer

96% Polyester / 4% Elasthan

34 (8), 36 (10), 38 (12), 40 (14), 42 (16), 44 (18), 46 (20), 48 (22)

270 g/m² Regatta Professional

34, 36, 38, 40, 42, 44, 46, 48

ALL BLACK | NAVY/NAVY

36, 38, 40, 42, 44, 46

CLASSIC RED/SEAL GREY (SOLID) | OXFORD BLUE | SEAL GREY (SOLID)

Softshell-Stretch Material, innen warm angeraut | Dauerhaft wasserabweisende Ausstattung | Windabweisend | Schnell trocknendes Gewebe | Leichtgewichtig mit sehr hohem Tragekomfort | Zwei tief angesetzte Reißverschluss-Taschen und eine Reißverschluss-Brusttasche | Taillierter Schnitt | Superweicher Griff

Farbe	Größen	1	ab 16	ab 160
Coloured	34 - 48	27,98	25,43	23,70





L03825 | 03825 **Men´s Falcon Zipped Softshell Bodywarmer**

94% Polyester / 6% Elasthan, Innen: 100% Polyester
S, M, L, XL, XXL, 3XL, 4XL
270 g/m² SOL´S

ABYSS BLUE | BLACK | CHARCOAL GREY (SOLID)
FOREST GREEN | PEPPER RED | ROYAL BLUE

Recyceltes Polyester / Elasthan – drei Lagen, Fleece innen: 100% Polyester | Nachhaltiges Material | Softshell 270 | Bequemer Schnitt | Reißverschluss-Öffnung | Zwei seitliche Taschen und eine Brusttasche mit Reißverschluss | Kontrastfarbene Reißverschlüsse | Elastisches Formband an Armlöchern und am Saum | Abreißetikett

Farbe	Größen	1	ab 10	ab 100
Coloured	S - XXL	33,47	28,35	26,52
Coloured	3XL	38,49	32,61	30,48
Coloured	4XL	42,32	35,85	33,53





L03826 | 03826 **Women´s Falcon Zipped Softshell Bodywarmer**

94% Polyester / 6% Elasthan, Innen: 100% Polyester
S, M, L, XL, XXL, 3XL
270 g/m² SOL´S

ABYSS BLUE | BLACK | CHARCOAL GREY (SOLID)
FOREST GREEN | PEPPER RED | ROYAL BLUE

Recyceltes Polyester / Elasthan – 3 Lagen, Fleece innen: 100 % Polyester | Nachhaltiges Material | Softshell 270 | Bequemer Schnitt | Reißverschluss-Öffnung | Zwei seitliche Taschen und eine Brusttasche mit Reißverschluss | Kontrastfarbene Reißverschlüsse | Elastisches Formband an Armlöchern und am Saum | Abreißetikett

Farbe	Größen	1	ab 10	ab 100
Coloured	S - XXL	33,47	28,35	26,52
Coloured	3XL	38,49	32,61	30,48





RG820 | TRA820 **Classic Softshell Bodywarmer**

96% Polyester / 4% Elasthan
S, M, L, XL, XXL, 3XL
240 g/m² Regatta Professional

BLACK | NAVY | SEAL GREY (SOLID)

Leichtes Softshell-Gewebe mit Jersey-Futter | Softshell-Stretch-Leichtgewebetechnologie | Dauerhaft wasserabweisende Ausstattung | Windabweisend | Superweicher Griff | Schnell trocknend | Leichtgewichtig mit sehr hohem Tragekomfort | 2 untere Taschen mit Reißverschluss

Farbe	Größen	1	ab 16	ab 160
Coloured	S - 3XL	22,20	20,18	18,83







L02887 | 02887 **Men´s Race Bodywarmer Softshell**

Außen: 96% Polyester / 4% Elasthan, Futter: 100% Polyester
S, M, L, XL, XXL, 3XL
280 g/m² SOL´S

BLACK | FRENCH NAVY | PEPPER RED
ROYAL BLUE

Softshell 280 g/m²; 96% Polyester / 4% Elasthan; 2-lagiges Fleecefutter: 100% Polyester | Zwei Reißverschluss-Taschen | Verlängerter Rücken | Wasserabweisend | Warm und weich dank Fleecefutter | Heraustrennbares Etikett

Farbe	Größen	1	ab 10	ab 100
Coloured	S - XXL	20,46	17,46	16,58
Coloured	3XL	22,47	19,19	18,21

L02888 | 02888 **Women´s Race Bodywarmer Softshell**

Außen: 96% Polyester / 4% Elasthan, Futter: 100% Polyester
S, M, L, XL, XXL
280 g/m² SOL´S

BLACK | FRENCH NAVY | PEPPER RED
ROYAL BLUE

Softshell 280 g/m²; 96% Polyester / 4% Elasthan; 2-lagiges Fleecefutter: 100% Polyester | Zwei Reißverschluss-Taschen | Verlängerter Rücken | Wasserabweisend | Warm und weich dank Fleecefutter | Heraustrennbares Etikett

Farbe	Größen	1	ab 10	ab 100
Coloured	S - XXL	20,46	17,46	16,58

Mehr Artikel sind online verfügbar.



RT232 | R232M

Printable Soft Shell Bodywarmer

100% Polyester
S, M, L, XL, XXL, 3XL, 4XL
280 g/m²
Result Core

BLACK/BLACK
CHARCOAL/BLACK
NAVY/ROYAL
RED/BLACK
WHITE/BLACK
BLACK/ORANGE
NAVY/NAVY
PURPLE/BLACK
VIVID GREEN/BLACK
YELLOW/BLACK

Wasserabweisend, atmungsaktiv, winddicht | Außen: Polyester, innen: Polyester Microfleece | Dekorative Ziernähte | Durchgehender Reißverschluss an der Vorderseite | Vordertaschen mit Reißverschluss | Kinnschutz | Heraustrennbares Label - Ready to Brand

Farbe	Größen	1	ab 20	ab 200
Coloured	S - 4XL	17,85	16,43	15,75



RT232F | R232F

Women´s Printable Soft Shell Bodywarmer

100% Polyester
XS (8/34), S (10/36), M (12/38), L (14/40), XL (16/42), XXL (18/44)
280 g/m²
Result Core

BLACK/BLACK
CHARCOAL/BLACK
NAVY/ROYAL
RED/BLACK
WHITE/BLACK
BLACK/ORANGE
NAVY/NAVY
PURPLE/BLACK
VIVID GREEN/BLACK
YELLOW/BLACK

Wasserabweisend, atmungsaktiv, winddicht | Außen: 100% Polyester, innen: 100% Polyester-Microfleece | Dekorative Ziernähte | Durchgehender Reißverschluss an der Vorderseite | Vordertaschen mit Reißverschluss | Kinnschutz | Taillierte Passform | Heraustrennbares Label - Ready to Brand

Farbe	Größen	1	ab 20	ab 200
Coloured	XS - XXL	17,85	16,43	15,75



RT214X | R214X

Soft Shell Bodywarmer

100% Polyester
S, M, L, XL, XXL, 3XL
290 g/m²
Result Core

BLACK
NAVY
RED

4-Wege-Super-Stretch | Windschutzleiste innen | Zwei Reißverschluss-Taschen | Graues Fleece-Innenfutter bei allen Farben | Durchgehender Reißverschluss bis zum Kragen | Außenschicht: 100% Polyester | Mittelschicht: TPU 5.000 mm, wasserdichte, 1.000 g atmungsaktive und winddichte Membran | Innen: Microfleece, 100% Polyester

Farbe	Größen	1	ab 20	ab 200
Coloured	S - 3XL	22,73	20,93	20,10



RT902 | R902M

Men´s Recycled 2-Layer Printable Softshell Bodywarmer

100% Polyester
S, M, L, XL, XXL, 3XL
280 g/m²
Result Genuine Recycled

BLACK
NAVY

Material: 2-lagiges Softshell-Gewebe mit 280 g/m² aus recyceltem, mechanischem Garn, Obermaterial: 100% recycelter TOPGREEN®-Polyester; Innenschicht: recyceltes 100% Polyester-Mikrofleece | Spritzwasserabweisend | Atmungsaktiv | Windabweisend | Umweltfreundlicher YKK NATULON®-Reißverschluss vorne | Umweltfreundliche TOPGREEN®-Materialien aus recycelten PET-Flaschen | Stehkragen | Flacher Saum am Bund | Schlanke, modische Passform | Aufhänger | Recycelbar | Bereit für Branding | Polybeutel ist biologisch abbaubar | Hergestellt aus 12 Plastikflaschen (1 Liter)

Farbe	Größen	1	ab 20	ab 200
Coloured	S - 3XL	21,00	19,43	18,60



RT902F | R902F

Women´s Recycled 2-Layer Printable Softshell Bodywarmer

100% Polyester
XS, S, M, L, XL, XXL
280 g/m²
Result Genuine Recycled

BLACK
NAVY

Material: 2-lagiges Softshell-Gewebe mit 280 g/m² aus recyceltem, mechanischem Garn, Obermaterial: 100% recycelter TOPGREEN®-Polyester; Innenschicht: recyceltes 100% Polyester-Mikrofleece | Spritzwasserabweisend | Atmungsaktiv | Windabweisend | Umweltfreundlicher YKK NATULON®-Reißverschluss vorne | Umweltfreundliche TOPGREEN®-Materialien aus recycelten PET-Flaschen | Stehkragen | Flacher Saum am Bund | Schmale Passform an der Taille | Aufhänger | Recycelbar | Bereit für Branding | Polybeutel ist biologisch abbaubar | Hergestellt aus 12 Plastikflaschen (1 Liter)

Farbe	Größen	1	ab 20	ab 200
Coloured	XS - XXL	21,00	19,43	18,60



RT123 | R123X

Soft Shell Bodywarmer

Außen: 93% Polyester / 7% Elasthan, Mittelschicht: 100% Polyurethan, Innen: 100% Polyester
S, M, L, XL, XXL
320 g/m²
Result

BLACK/BLACK
NAVY/BLACK
WORKGUARD GREY/BLACK
BOTTLE/BLACK
RED/BLACK

3-lagiger, wasserdichter Verbundstoff (320 g/m²) mit 8.000 mm Wassersäule | Atmungsaktiv (1.000 g/m² / 24h) und winddicht | Außenschicht: 93% Polyester und 7% Elasthan | Mittelschicht: Thermoplastische Polyurethan-Membran | Innenschicht: Microfleece für noch mehr Wärme | Durchgehender YKK-Reißverschluss an der Vorderseite | Zwei Fronttaschen mit Reißverschluss und eine Brusttasche | Dekorative, farblich abgesetzte Teile | Verstellbarer Gummizug im Saum | Weiches, extrem dehnfähiges Material

Farbe	Größen	1	ab 10	ab 100
Coloured	S - XXL	29,25	26,93	25,80





Z141 | R-141M-0 **Men´s Softshell Gilet**

92% Polyester / 8% Elasthan
XS, S, M, L, XL, XXL
340 g/m² Russell

AZURE BLUE | BLACK | CLASSIC RED
FRENCH NAVY | TITANIUM (SOLID)

Atmungsaktives, 3-lagiges Softshell-Material | Winddicht und wasserabweisend (5.000 mm) | Seitentaschen und Brusttasche mit Innenfutter, sowie umgekehrten Reißverschlüssen mit Zugband | Mit dem Außengewebe verbundenes Microfleece-Futter | Durchgehender Reißverschluss mit Regenblende und Reißverschluss-Schutz am Kragen | Kordelzug im Saum und verlängertes Rückenteil | Trocknergeeignet bei niedriger Temperatur | Waschbar bis 40 °C

Farbe	Größen	1	ab 12	ab 120
Coloured	XS - XXL	50,03	45,03	41,31





Z141F | R-141F-0 **Ladies´ Softshell Gilet**

92% Polyester / 8% Elasthan
XS, S, M, L, XL, XXL
340 g/m² Russell

AZURE BLUE | BLACK | CLASSIC RED
FRENCH NAVY | TITANIUM (SOLID)

Atmungsaktives, 3-lagiges Softshell-Material | Winddicht und wasserabweisend (5.000 mm) | Seitentaschen und Brusttasche mit Innenfutter, sowie umgekehrten Reißverschlüssen mit Zugband | Durchgehender Reißverschluss mit Regenblende und Reißverschluss-Schutz am Kragen | Kordelzug im Saum und verlängertes Rückenteil | Mit dem Außengewebe verbundenes Microfleece-Futter | Trocknergeeignet bei niedriger Temperatur | Femininer und taillierter Schnitt | Waschbar bis 40 °C

Farbe	Größen	1	ab 12	ab 120
Coloured	XS - XXL	50,03	45,03	41,31





Z041M | R-041M-0 **Men´s Smart Softshell Gilet**

100% Polyester
XS, S, M, L, XL, XXL, 3XL
315 g/m² Russell

BLACK | CLASSIC RED | CONVOY GREY (SOLID)
FRENCH NAVY

Hohe Atmungsaktivität | Wasserabweisende Du Pont™ Teflon® DWR-Beschichtung | Verschweißtes Microfleece-Innenfutter | Zwei Reißverschluss-Taschen | Verlängertes Rückenteil | Nackenband | Eingefasste Innennähte am Reißverschluss | Innenseitige Kopfhörerführung | Gestricktes Softshell-Material

Farbe	Größen	1	ab 12	ab 120
Coloured	XS - XXL	35,88	32,30	29,63
Coloured	3XL	43,02	38,73	35,54





L846 | 46601 **Men´s Sleeveless Softshell Rallye**

94% Polyester / 6% Elasthan
S, M, L, XL, XXL, 3XL
340 g/m² SOL´S

ARMY | BLACK | BOTTLE GREEN
DARK CHOCOLATE | FRENCH NAVY | PEPPER RED
ROYAL BLUE

Wasserdichte (8.000 mm) und atmungsaktive Membran | Zwei Seitentaschen und eine Reißverschluss-Brusttasche | Kordelzug an der Taille

Farbe	Größen	1	ab 10	ab 100
Coloured	S - XXL	35,93	30,44	28,46
Coloured	3XL	43,08	36,50	34,13





L847 | 46801 **Women´s Sleeveless Softshell Rallye**

94% Polyester / 6% Elasthan
S, M, L, XL, XXL
340 g/m² SOL´S

ARMY | BLACK | BOTTLE GREEN
DARK CHOCOLATE | FRENCH NAVY | RED
ROYAL BLUE

Wasserdichte (8.000 mm) und atmungsaktive Membran | Zwei Seitentaschen und eine Reißverschluss-Brusttasche | Kordelzug an der Taille

Farbe	Größen	1	ab 10	ab 100
Coloured	S - XXL	35,93	30,44	28,46





RG848 | TRA848 **Men´s Octagon II Printable Softshell Bodywarmer**

100% Polyester
XS, S, M, L, XL, XXL, 3XL, 4XL, 5XL
300 g/m² Regatta Professional

XS, S, M, L, XL, XXL, 3XL, 4XL, 5XL
BLACK/BLACK | NAVY/SEAL GREY (SOLID)
S, M, L, XL, XXL, 3XL, 4XL
CLASSIC RED/BLACK | SEAL GREY (SOLID)/BLACK

Wasserdichtes und atmungsaktives Softshell XPT-Gewebe mit angerauter Innenseite | Bedruckbares Softshell-Gewebe | 3-lagiges Membran-Gewebe | Windabweisendes Membranmaterial | Dauerhaft wasserabweisende ATL-Beschichtung | Ideal für Sieb-, Transfer- und Vinyldruck | Reißverschlussabdeckung innen | Zwei tief angesetzte Taschen mit Reißverschluss und eine Reißverschluss-Brusttasche | Verstellbarer Gummizug im Saum

Farbe	Größen	1	ab 16	ab 160
Coloured	XS - 5XL	32,93	29,93	27,90







L836 | 43630 **Reporter Jacket Wild**

65% Polyester / 35% Baumwolle
S, M, L, XL, XXL, 3XL
200 g/m² SOL´S

BLACK | NAVY | ROPE

9 Taschen inklusive 1 Handytasche | Halb gefüttert mit Nylon-Mesh

Farbe	Größen	1	ab 25	ab 250
Coloured	S - XXL	25,65	21,74	20,33
Coloured	3XL	29,55	25,04	23,42







L02110 | 02110 **Unisex Bodywarmer Wallace**

65% Polyester / 35% Baumwolle
XS, S, M, L, XL, XXL, 3XL, 4XL
200 g/m² SOL´S

BLACK | CHARCOAL GREY (SOLID) | FOREST GREEN | FRENCH NAVY | RED | ROPE

Reißverschluss-Öffnung | Zwei Fronttaschen mit Kugelschreiberfach | Eine Innentasche

Farbe	Größen	1	ab 30	ab 300
Coloured	XS - XXL	11,28	9,62	9,14
Coloured	3XL - 4XL	12,96	11,06	10,50







L869 | 59100 **Ripstop Bodywarmer Wells**

Außen: 100% Nylon, Futter + Wattierung: 100% Polyester
S, M, L, XL, XXL, 3XL, 4XL
200 g/m² SOL´S

BLACK | CHARCOAL GREY (SOLID) | FRENCH NAVY

2 doppelte Fronttaschen mit seitlicher Öffnung, verstärkt mit 2 Nieten und Klappe | Eine Brusttasche, eine Innentasche und Stift-Tasche | Elastisches Zugband innen am Bund | Gestraffte, winddichte Ärmelausschnitte | Zwei seitliche Reißverschlüsse am Saum für mehr Bewegungsfreiheit | Zwei Reißverschluss-Veredelungszugänge an Brust und Taille | Gefütterter Stehkragen mit Fleece und doppeltem Druckknopf | Durchgehender, verdeckter Reißverschluss mit zusätzlich verschließbarer Blende | Außen: 100% Nylon - „Milky"-Beschichtung / Futter: 100% Polyester / Füllung: 100% Polyester, 200 g/m²

Farbe	Größen	1	ab 10	ab 100
Coloured	S - XXL	39,89	33,80	31,59
Coloured	3XL	49,85	42,23	39,48
Coloured	4XL	61,97	52,50	49,10









RT45 | R045X **Safari Waistcoat**

65% Polyester / 35% Baumwolle
S, M, L, XL, XXL
220 g/m² Result WORK-GUARD

BLACK | CAMEL | LICHEN GREEN | MIDNIGHT NAVY | ORANGE

Außen: 220 g/m² schwerer 65/35 Polyester-Baumwoll-Twill | Halblanges Netzfutter an der Rückseite | Tief geschnittene Ärmellöcher für zusätzlichen Komfort | Zwei Innentaschen, Balg-Tasche rechts auf der Brust, geräumige Taschen an der Vorderseite unten, Handwärmer-Taschen an der Seite, verdeckte Tasche an der Vorderseite, große, geräumige Tasche an der Rückseite und Angelschwimmer- / Stifthalter im linken Brustbereich | D-Ring

Farbe	Größen	1	ab 25	ab 250
Coloured	S - XXL	27,60	25,43	24,38









RT94 | R094X **Promo Bodywarmer**

100% Polyester
S, M, L, XL, XXL, 3XL, 4XL
Result

S, M, L, XL, XXL, 3XL, 4XL
BLACK | NAVY

S, M, L, XL, XXL, 3XL
RED | ROYAL

Spritzwasserabweisend und winddicht | Außen: 100% weiches Mikro-Polyester | Wärmeschutz: 200 g/m² Polyesterfaser | Futter: 100% Polyester | Angenehmes, weiches Tragegefühl | Doppelt gesteppte Nähte | Durchgehender Reißverschluss und Windschutzleiste an der Vorderseite | Zwei Vordertaschen mit Handwärmer-Einsätzen, Handytasche an der Außentasche, Stifthalter und Innentasche | Veredelungszugang: Verdeckter Reißverschluss im Brustbereich auf der linken Seite

Farbe	Größen	1	ab 20	ab 200
Red	S - 3XL	10,50	9,72	9,30
Coloured	S - 4XL	23,70	21,83	20,93









KX142 | FRV **Full Reflective Vest Amsterdam**

100% Polyester
M, L, XL
Korntex

SILVER

Hochreflektierende Weste zum Tragen bei schlecht sichtbaren Bedingungen | Schwarzer elastischer Saum | Brusttasche mit Reißverschluss ideal für die effiziente Aufbewahrung einer gefalteten Weste | Bedruckbare Fläche auf der Brust und Rückseite

Farbe	Größen	1	ab 50	ab 500
Silver	M - XL	37,23	32,37	31,13





E7200 | 7200 **Men´s Reversible Vest C+**

100% Polyester

S, M, L, XL, XXL, 3XL, 4XL, 5XL

Promodoro

BLACK/STEEL GRAY | NAVY/NEW LIGHT GREY (SOLID) | NEW LIGHT GREY (SOLID)/AQUA | ROYAL/BLACK | STEEL GRAY/RED

Wendeweste | Zwei Seitentaschen mit Reißverschluss auf der Vorder-/Innenseite | Schlüsselanhänger in Seitentasche | Reflektierende Paspeln und Reißverschluss-Anhänger | Tunnelzug am Saum mit Kordelstopper | Invisible Zip zum Veredeln | Fixierung für Außenjacke | Neutrales Größenetikett | Fleece Innenseite mit Antipilling Ausrüstung | Außen-/Innenmaterial: 100 % Polyester | Jacken Konzept 6-in-1 | Kombinierbar mit Außenjacke E7548

Farbe	Größen	1	ab 10	ab 100
Coloured	S - XXL	31,65	30,44	29,27
Coloured	3XL	36,39	35,00	33,65
Coloured	4XL	41,85	40,25	38,70
Coloured	5XL	50,22	48,29	46,44





E7205 | 7205 **Women´s Reversible Vest C+**

100% Polyester

S, M, L, XL, XXL, 3XL

Promodoro

BLACK/STEEL GRAY | NAVY/NEW LIGHT GREY (SOLID) | NEW LIGHT GREY (SOLID)/AQUA | ROYAL/BLACK | STEEL GRAY/RED

Wendeweste | Zwei Seitentaschen mit Reißverschluss auf der Vorder-/Innenseite | Schlüsselanhänger in Seitentasche | Reflektierende Paspeln und Reißverschluss-Anhänger | Tunnelzug am Saum mit Kordelstopper | Invisible Zip zum Veredeln | Fixierung für Außenjacke | Neutrales Größenetikett | Fleece Innenseite mit Antipilling Ausrüstung | Außen-/Innenmaterial: 100 % Polyester | Jacken Konzept 6-in-1 | Kombinierbar mit Außenjacke E7549

Farbe	Größen	1	ab 10	ab 100
Coloured	S - XXL	30,32	29,15	28,02
Coloured	3XL	34,86	33,51	32,22





L867 | 44001 **Unisex Reversible Bodywarmer Winner**

Außen: 100% Nylon, Futter: 100% Polyester

XS, S, M, L, XL, XXL

210 g/m²

SOL´S

BLACK | FOREST GREEN | NAVY | ORANGE | RED | ROPE | ROYAL BLUE

Unisex | Gleichfarbige Reißverschluss-Öffnung | Wendbar | Zwei Taschen | Kontrastfarbener, Fleecegefütterter Kragen und Korpus | Kontrastfarbene Einfassung | Außenhülle: 210T Nylon / Futter: Fleece

Farbe	Größen	1	ab 30	ab 300
Coloured	XS - XXL	19,62	16,62	15,54





L865 | 59000 **Viper Bodywarmer**

100% Polyester

S, M, L, XL, XXL, 3XL, 4XL, 5XL

215 g/m²

SOL´S

S, M, L, XL, XXL, 3XL, 4XL, 5XL

BLACK | CHARCOAL GREY (SOLID) | NAVY

S, M, L, XL, XXL

FIR GREEN | RED

Wattierter Stehkragen, viele Taschen | Winddichte, verengte Armausschnitte, Kordelzug an der Taille | Außen: Polyester Mikrofaser mit PVC beschichtet, Futter: Polyester 190T

Farbe	Größen	1	ab 10	ab 100
Coloured	S - XXL	36,81	31,19	29,16
Coloured	3XL - 5XL	45,99	38,96	36,44





RT44 | R044X **Fleeced Lined Bodywarmer**

100% Polyester

S, M, L, XL, XXL

280 g/m²

Result

BLACK | DARK GREY | NAVY

Wasserabweisend und winddicht | Außenschicht: 100% Polyester | Wärmeschutz: 135 g/m² Polyester | Futter: 280 g/m² dunkelgraues Active Fleece von RESULT® | Modisch geschnitten mit verlängertem Rücken | Durchgehender Front-Reißverschluss | Zwei große, aufgesetzte Taschen an der Vorderseite, Handytasche und Brusttasche an der Innenseite | Tief geschnittene Ärmellöcher für zusätzlichen Komfort | Leicht wattierter, tiefer Kragen | Veredelungszugang: Reißverschluss innen an der Rückseite

Farbe	Größen	1	ab 10	ab 100
Coloured	S - XXL	29,18	26,93	25,80





RT113 | R113X **Padded Bodywarmer**

100% Polyester

S, M, L, XL, XXL

Result

NAVY

Außen: 200 g/m² Polyester mit dicker PVC-Beschichtung | Futter: 100% Polyester | Wärmeschutz: 100% Polyester | Wasserabweisend und winddicht | Durchgehender Front-Reißverschluss | Hoher Reißverschluss bis zum Kragen | Windschutzleiste an der Vorderseite | Zwei Seitentaschen und eine Innentasche | Verriegelte Taschennähte

Farbe	Größen	1	ab 20	ab 200
Navy	S - XXL	11,00	10,13	9,72

08 Jacken



Fashion	329-339
Fashion - Gesteppt	340-353
Soft Shell	354-370
Soft Shell - Hooded	371-378
Wind- & Wasserabweisend	379-387
Wasserdicht	388-391
Winter - Wasserabweisend	392-397
Winter - Wasserdicht	398-402
Systemjacken (3-in-1)	403-407







STRETCH

SD060 | SD060 **Noah Denim Jacket**

99% Baumwolle / 1% Elasthan (Black: 73% Baumwolle / 25% Polyester / 2% Elasthan)

S, M, L, XL, XXL

355 g/m² So Denim

BLACK | DARK BLUE WASH | LIGHT BLUE WASH

Modische Passform | Stretch-Denim | Vier Taschen | Klassische hell- und dunkelblaue Waschungen | Kontrastnähte | Klassisches Jeansjacken-Design | Ösenknopf-Verschluss | Bündchen mit Knopfdetail | Rückwärtiger Aufhänger

Farbe	Größen	1	ab 12	ab 120
Coloured	S - XXL	32,60	26,99	25,74

STRETCH

SD065 | SD065 **Olivia Denim Jacket**

99% Baumwolle / 1% Elasthan

XS, S, M, L, XL

So Denim

BLACK | DARK BLUE WASH | LIGHT BLUE WASH

Moderne, feminine Passform | Modische Passform | Stretch-Denim | 4-Taschen-Design | Klassische hell- und dunkelblaue Waschungen | Kontrastnähte | Klassisches Jeansjacken-Design | Ösenknopf-Verschluss | Bündchen mit Knopfdetail | Rückwärtiger Aufhänger

Farbe	Größen	1	ab 12	ab 120
Coloured	XS - XL	32,60	26,99	25,74







3XL

RT406 | R406X **Denim Softshell Jacket**

Außen: 60% Baumwolle / 40% Polyester, Innen: 100% Polyester

XS, S, M, L, XL, XXL, 3XL, 4XL

350 g/m² Result

WASHED BLACK | WASHED BLUE

350 g/m² 3-lagiges Verbundgewebe, Außenschicht: 60% Baumwolle / 40% Polyester, Mittelschicht: wasserdichte (5.000 mm), atmungsaktive (1.000 g/m²/24h) und winddichte TPU-Membran, Innenschicht: 100% Polyester-Microfleece | Durchgehender Metall-Reißverschluss und Reißverschluss-Taschen vorne | Ripp-Strick im Kragen, an Ärmelabschluss und Bund | Dekorative Ziernähte | Kinnschutz | Stone-Wash Behandlung; es wird hier zu Farbabweichungen kommen, da jeder Artikel ein Unikat ist

Farbe	Größen	1	ab 10	ab 100
Coloured	XS - 4XL	23,97	22,47	21,57







EASY CARE

S5250 | ST5250 **Biker Jacket**

100% Polyurethan

S, M, L, XL, XXL

Stedman®

BLACK OPAL

Kunstleder | Gute Wärmeisolierung | Wasserabweisend | Windabweisend | Rückseite mit Mittelnaht | Schmaler Stehkragen mit Druckknopf | Zwei Innentaschen | Brusttasche mit Metall-Reißverschluss (nickelfrei) | Seitentaschen mit Metall-Reißverschluss (nickelfrei) | Metall-Reißverschluss (nickelfrei) | Windschutzleiste mit Ziernähten | Schulter- und Ärmelpassen mit Ziernähten | Aufhänger | Reißverschluss im Rückenfutter für einfache Veredelung | Seitennähte und Seitenblenden | Kleines Größenetikett im Nacken | Pflegeetikett in der Seitennaht

Farbe	Größen	1	ab 10	ab 100
Black Opal	S - XXL	70,79	61,94	57,92







EASY CARE

S5350 | ST5350 **Biker Jacket Women**

100% Polyurethan

S, M, L, XL

Stedman®

BLACK OPAL

Gute Wärmeisolierung | Wasserabweisend | Windabweisend | Kürzer geschnittene Rückseite mit Mittelnaht | Zwei Innentaschen | Seitentaschen mit Metall-Reißverschluss (nickelfrei) | Breite Windschutzleiste | Metall-Reißverschluss (nickelfrei) | Schulter- und Ärmelpassen mit Ziernähten | Ärmelabschlüsse mit Reißverschluss | Aufhänger | Reißverschluss im Rückenfutter für einfache Veredelung | Seitennähte und Seitenblenden | Kleines Größenetikett im Nacken | Pflegeetikett in der Seitennaht

Farbe	Größen	1	ab 10	ab 100
Black Opal	S - XL	70,79	61,94	57,92







3XL

RT402 | R402X **Biker-Style Jacket**

Außen: 100% Nylon, Futter: 100% Polyester

XS, S, M, L, XL, XXL, 3XL, 4XL

Result

BLACK

Außen: 20D Nylon, Füllung: 160 g Polyester Wattierung, Futter: 210T Polyester | Wasserabweisend und winddicht | Kragen und Manschetten mit Druckknöpfen | Brusttaschen mit Reißverschluss | Mehrfache Ziernähte | Aufhänger | Zum Veredeln geeignet - Ohne Markenlabel | Veredelungszugang innen an Rücken und linker Brusttasche | Enge Passform

Farbe	Größen	1	ab 10	ab 100
Black	XS - 4XL	23,63	22,13	21,38





BY045 | BY045 **Nylon Bomber Jacket**

100% Polyester
S, M, L, XL, XXL
78 g/m² Build Your Brand

BLACK | OLIVE

Neutrales Größenlabel ohne Branding | Für Nackendruck geeignet | Ripp-Bündchen an Saum und Ärmelöffnung | Seitentaschen oberhalb des Saums | Modischer Bomberjacken-Style | Typische Bomberpocket am linken Ärmel

Farbe	Größen	1	ab 50	ab 500
Coloured	S - XXL	26,67	23,93	22,52





BY044 | BY044 **Ladies´ Nylon Bomber Jacket**

100% Polyester
XS, S, M, L, XL
78 g/m² Build Your Brand

BLACK | OLIVE

Neutrales Größenlabel ohne Branding | Für Nackendruck geeignet | Ripp-Bündchen an Saum und Ärmelöffnung | Seitentaschen oberhalb des Saums | Modischer Bomberjacken-Style

Farbe	Größen	1	ab 60	ab 600
Coloured	XS - XL	25,02	22,43	21,12

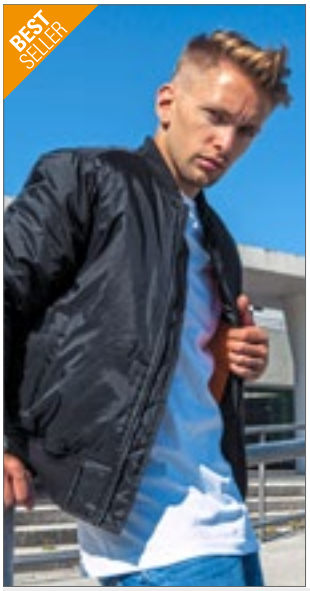



BY030 | BY030 **Bomber Jacket**

100% Polyamid
S, M, L, XL, XXL, 3XL, 4XL, 5XL
Build Your Brand

BLACK | BURGUNDY | DARK OLIVE

Set-In Ärmel | Neutrales Größenlabel ohne Branding | Einsatz im Nackenbereich für Druck | Reißverschlüsse an der hinteren Innenseite für einfaches Veredeln der Vorder- und Rückseite | Orangenfarbenes Innenfutter | Aufgesetzte Tasche am rechten Ärmel

Farbe	Größen	1	ab 10	ab 100
Coloured	S - XXL	36,72	32,93	30,99
Coloured	3XL - 5XL	41,66	37,35	35,16





NX9700 | 9700 **Unisex PCH Bomber Jacket**

60% Baumwolle / 40% Polyester
XS, S, M, L, XL, XXL, 3XL
250 g/m² Next Level Apparel

HEATHER BLACK (CVC) | HEATHER GREY (CVC) | HEATHER MILITARY GREEN (CVC)

1-farbiger, schwarzer Ripp-Kragen und den -Bündchen | Passe im Nacken für bedruckbares Etikett | Freiliegender YKK-Reißverschluss | Abreißetikett

Farbe	Größen	1	ab 24	ab 240
Coloured	XS - XL	39,50	35,31	30,54
Coloured	XXL	40,79	36,48	31,55
Coloured	3XL	41,87	37,29	32,39





L01616 | 01616 **Rebel Jacket**

Außen: 100% Nylon, Futter und Füllung: 100% Polyester
XS, S, M, L, XL, XXL, 3XL
60 g/m² SOL´S

BLACK | FRENCH NAVY | UMBER

Unisex | Reißverschluss-Öffnung | Ripp-Kragen, -bündchen und -saum | Zwei Taschen mit Druckknopf-Klappen | Eine Ärmeltasche | Ton-in-Ton Futter

Farbe	Größen	1	ab 10	ab 100
Coloured	XS - XXL	52,43	42,69	40,94
Coloured	3XL	60,29	49,10	47,07





L01617 | 01617 **Remington Jacket**

Außen: 100% Nylon, Futter und Füllung: 100% Polyester
XS, S, M, L, XL, XXL, 3XL
172 g/m² SOL´S

BLACK | FRENCH NAVY | UMBER

Reißverschluss-Öffnung | Ripp-Kragen, -bündchen und -saum | Zwei Taschen mit Druckknopf-Klappen | Eine Reißverschlusstasche am Ärmel | Orangefarbenes Kontrast-Futter | Gewebtes Label innen

Farbe	Größen	1	ab 10	ab 100
Coloured	XS - XXL	51,50	41,94	40,22
Coloured	3XL	59,24	48,24	46,26





BCJM963 | JM963 **Men´s Jacket Trooper**

100% Polyester
S, M, L, XL, XXL, 3XL

B&C

BLACK/COBALT BLUE | NAVY/NEON GREEN | REAL GREEN/NEON ORANGE
RED/WARM GREY | ROYAL BLUE/NEON ORANGE | WHITE/WHITE

Polyester-Taft (210T), wasserdicht (400 mm), acrylbeschichtet, atmungsaktiv und windabweisend | Mesh-Futter mit Rautenmaschen | Angesagte Blouson-Jacke in Lightweight-Qualität mit ergonomischer, versteckter Kapuze | Modisches Mesh-Futter in Kontrastfarbe für mehr Atmungsaktivität und Tragekomfort | Zeitgemäßer, schwerer Ripp-Strick mit Baumwoll-Feeling an Bündchen und Saum | Versetzte Naht auf der Schulter für besseren Komfort und bessere Wasserdichte | Vollständiger Zugang für Veredelung über Reißverschluss an der unteren Rückenpartie (Vorder- und Rückenteil, Ärmel) | Stoff für alle Drucktechnologien und zum Besticken geeignet | 2 Einschubtaschen mit Reißverschluss | 1 Innentasche für Brieftasche mit Klettverschluss | B&C Collection ist Mitglied der Fair Wear Foundation | Farbe White für den Sublimationsdruck geeignet

Farbe	Größen	1	ab 30	ab 300
Coloured	S - 3XL	36,05	32,79	31,08





BCJW964 | JW964 **Women´s Jacket Trooper**

100% Polyester
XS, S, M, L, XL, XXL

B&C

BLACK/COBALT BLUE | NAVY/NEON GREEN | REAL GREEN/NEON ORANGE
RED/WARM GREY | ROYAL BLUE/NEON ORANGE | WHITE/WHITE

Polyester-Taft (210T), wasserdicht (400 mm), acrylbeschichtet, atmungsaktiv und windabweisend | Mesh-Futter mit Rautenmaschen | Angesagte Blouson-Jacke in Lightweight-Qualität mit ergonomischer, versteckter Kapuze | Modisches Mesh-Futter in Kontrastfarbe für mehr Atmungsaktivität und Tragekomfort | Zeitgemäßer, schwerer Ripp-Strick mit Baumwoll-Feeling an Bündchen und Saum | Versetzte Naht auf der Schulter für besseren Komfort und bessere Wasserdichte | Vollständiger Zugang für Veredelung über Reißverschluss an der unteren Rückenpartie (Vorder- und Rückenteil, Ärmel) | Stoff für Veredelungen geeignet | 2 Einschubtaschen mit Reißverschluss | B&C Collection ist Mitglied der Fair Wear Foundation | Farbe White für den Sublimationsdruck geeignet

Farbe	Größen	1	ab 10	ab 100
Coloured	XS - XXL	36,05	32,79	31,08





SD070 | SD070 **Frankie Bomber Jacket**

100% Polyester
XS, S, M, L, XL, XXL
230 g/m² So Denim

BLACK

Modische Passform | Wasser- und windabweisendes Material | Innenpolsterung | Innenfutter mit Zugang zum Veredeln | Zwei Fronttaschen | Gerippter Kragen, Bündchen und Saum | Front-Reißverschluss aus Metall | Ärmeltasche mit Reißverschluss | Rückwärtiger Aufhänger

Farbe	Größen	1	ab 12	ab 120
Black	XS - XXL	35,25	29,18	27,83





BY157 | BY157 **Collar Bomber Jacket**

100% Nylon
S, M, L, XL, XXL, 3XL, 4XL, 5XL
112 g/m² Build Your Brand

DARK OLIVE

Gestepptes Futter in Orange | Breiter Ripp-Strick am Saum und an den eingesetzten Ärmeln | Umlegekragen | Tasche am Oberarm

Farbe	Größen	1	ab 50	ab 500
Dark Olive	S - XXL	36,72	32,93	30,99
Dark Olive	3XL - 5XL	41,66	37,35	35,16





BYB3149 | 3149 **MA1 Jacket**

Oberstoff: 100% Nylon, Futter + Wattierung: 100% Polyester
S, M, L, XL, XXL, 3XL, 4XL, 5XL
Build Your Brandit

ANTHRACITE | BLACK | BURGUNDY

Klassische Bomberjacke | Oberstoff: 140 g/m² | Kurze Falllänge bis zur Hüfte | Strapazierfähiges Material | Futter in Orange | Strickbund an Kragen, Ärmel und Saum | Stifttasche mit Reißverschluss am Oberarm | Veredelungszugang

Farbe	Größen	1	ab 10	ab 100
Coloured	S - XXL	47,10	38,99	38,19
Coloured	3XL - 5XL	54,20	44,85	43,95





L02885 | 02885 **Unisex Roscoe Jacket**

100% Polyester

XS, S, M, L, XL, XXL, 3XL

SOL´S

BLACK | OXBLOOD

Pongé 300T, 100% Polyester, Futter: 210T - 100% Polyester-Taft | Reißverschluss-Öffnung | Gerippter Kragen, Bündchen und Saum | Zwei Fronttaschen mit Reißverschluss | Eine Innentasche mit Druckknopf | Kein Label

Farbe	Größen	1	ab 20	ab 200
Coloured	XS - 3XL	36,89	31,25	29,22





L02756 | 02756 **Roady Jacket**

100% Nylon, Futter: 100% Polyester

XS, S, M, L, XL, XXL, 3XL

SOL´S

BLACK | NIGHT BLUE

Unisex | Jacke mit Reißverschluss | Ripp-Kragen, -bündchen und -saum | Zwei Fronttaschen | Eine Innentasche

Farbe	Größen	1	ab 20	ab 200
Coloured	XS - XXL	41,31	35,00	32,73
Coloured	3XL	47,51	40,25	37,64





L02757 | 02757 **Unisex Jacket Ralph**

100% Nylon, Futter: 100% Polyester

XS, S, M, L, XL, XXL, 3XL

SOL´S

NIGHT BLUE | RED

Jacke mit Reißverschluss | Gestreifter Ripp-Strick an der Krageninnenseite und an den Ärmelbündchen | Einfacher gerippter Saum | Zwei Fronttaschen | Eine Innentasche

Farbe	Größen	1	ab 20	ab 200
Coloured	XS - XXL	42,54	36,05	33,71
Coloured	3XL	48,93	41,46	38,76



RT405F | R405F **Women´s Phantom MA1 Softshell Bomber**

100% Polyester

XS (8/34), S (10/36), M (12/38), L (14/40), XL (16/42), XXL (18/44)

Result

BLACK

Spritzwasserabweisend | Windabweisend | Ultraschallverschweißte Diamant Steppung | Neutrales Etikett im Kragen für einfache Veredelung bzw. Personalisierung | Elastische Ärmelbündchen und Saum | Dekoratives “Grosgrain” Band | Feminin tailliert | Ripp-Strick-Kragen | Eingesetzte Taschen | Durchgehender Reißverschluss an der Vorderseite | Anhänger | Füllung: 80 g Polyester

Farbe	Größen	1	ab 10	ab 100
Black	XS - XXL	13,80	12,72	12,20





BY096 | BY096 **Basic Pull Over Jacket**

100% Polyester

S, M, L, XL, XXL, 3XL, 4XL, 5XL

78 g/m²

Build Your Brand

BLACK | OLIVE | WHITE

Oberstoff: 78 g/m², Mesh Futter Körper: 130 g/m², Taffeta Futter Ärmel: 65 g/m² | Überschnittene Schultern | Kapuze mit innenliegendem Kragen und Zipper | Leichtes Material

Farbe	Größen	1	ab 50	ab 500
Coloured	S - XXL	31,71	28,43	26,76
Coloured	3XL - 5XL	35,06	31,43	29,60





BY095 | BY095 **Ladies´ Basic Pull Over Jacket**

100% Polyester

XS, S, M, L, XL, XXL, 3XL, 4XL, 5XL

Build Your Brand

BLACK | LIGHT PINK

Oberstoff: 78 g/m², Mesh Futter Körper: 130 g/m², Taffeta Futter Ärmel: 65 g/m² | Überschnittene Schultern | Kapuze mit innenliegendem Kragen und Zipper | Leichtes Material

Farbe	Größen	1	ab 50	ab 500
Coloured	XS - XL	26,67	23,93	22,52
Coloured	XXL - 5XL	28,37	25,43	23,94







BY148 | BY148 **Ladies´ Sweat Parka**

65% Baumwolle / 35% Polyester
XS, S, M, L, XL, XXL, 3XL, 4XL, 5XL
300 g/m² Build Your Brand

BLACK | HEATHER GREY | WHITE

Mittels innenliegendem Tunnelzugs verstellbar | Kapuze | Großzügige Kängurutasche | Halbmond am hinteren Ausschnitt

Farbe	Größen	1	ab 20	ab 200
Coloured	XS - XL	28,37	25,43	23,94
Coloured	XXL - 5XL	33,38	29,93	28,17







BY151 | BY151 **Recycled Windrunner**

100% Polyester
S, M, L, XL, XXL, 3XL, 4XL, 5XL
82 g/m² Build Your Brand

BLACK/BLACK | BLACK/WHITE

63% Polyester / 37% recycelter Polyester | Mesh-Futter und Kapuze | Ripp-Bündchen am Saum und an den eingesetzten Ärmeln | Regular Fit | Durchgehender Reißverschluss

Farbe	Größen	1	ab 50	ab 500
Coloured	S - XXL	28,37	25,43	23,94
Coloured	3XL - 5XL	33,38	29,93	28,17







BY147 | BY147 **Ladies´ Recycled Windrunner**

100% Polyester
XS, S, M, L, XL, XXL, 3XL, 4XL, 5XL
82 g/m² Build Your Brand

BLACK/BLACK | BLACK/WHITE

63% Polyester / 37% recycelter Polyester | Regular Fit | Atmungsaktives Mesh-Futter | Ripp-Bündchen am Saum und an den eingesetzten Ärmeln | Zipper und Kapuze

Farbe	Größen	1	ab 50	ab 500
Coloured	XS - XL	26,67	23,93	22,52
Coloured	XXL - 5XL	31,71	28,43	26,76









BY182 | BY182 **Ladies´ Crinkle Batwing Jacket**

100% Polyamid, Futter: 100% Polyester
XS, S, M, L, XL, XXL, 3XL, 4XL, 5XL
90 g/m² Build Your Brand

BLACK | DUSK ROSE

Oversized fit | Stylischer Knitterstoff | Kurz geschnitten | Mit Reißverschluss | Kapuze mit Kordelzug und Stoppern | Batwing-Ärmel | Elastische Bündchen

Farbe	Größen	1	ab 40	ab 400
Coloured	XS - XL	31,71	28,43	26,76
Coloured	XXL - 5XL	35,06	31,43	29,60









MY910 | MY910 **my mate - Unisex Sweat Jacket**

Hauptmaterial: 80% Baumwolle / 20% Polyester, Schulterbereich + Kapuze: 100% Polyester
XS, S, M, L, XL, XXL, 3XL
300 g/m² Miners mate

BLACK | BURGUNDY | GREY SOLID | NAVY | OLIVE

Material-Mix Sweatjacke | Brustbereich vorne, Schulterbereich, Ärmel und Kapuze außen aus gewachstem Taffeta Polyester | Innen weich aufgerautes Jersey Material | 3-teilige Kapuze, innen Sweat-Material | Gleichfarbiger Kordelzug mit Abdeckkappen an den Enden | YKK Nylon-Reißverschluss mit Metall-Schieber vorne mittig | Seitentaschen auf Hüfthöhe | Gerippte Bündchen an Ärmelenden | Schmale Doppelabsteppung am Saum | Neutrales Größen-Etikett seitlich versetzt | Entfernbares miners mate-Etikett | Einlaufvorbehandelt | Enzym- und silikongewaschen

Farbe	Größen	1	ab 12	ab 120
Coloured	XS - 3XL	45,00	41,25	38,67

Mehr Artikel sind online verfügbar.





S5840 | ST5840 **Recycled Scuba Jacket**

Black Opal: 94% Polyester / 6% Elasthan, Anthra Heather: 81% Polyester / 13% Viskose

S, M, L, XL, XXL

300 g/m² Stedman®

ANTHRA HEATHER | BLACK OPAL

Umweltfreundlich aus recyceltem Material (8 Plastikflaschen pro Jacke) | Reißverschluss mit Metall-Zipper (nickelfrei) | Scuba-Kapuze mit 2-farbigem Kordelzug | Metall-Ösen für Kordelzug (nickelfrei) | Zwei Seitentaschen mit verdeckten Reißverschlüssen | Dekorative Flatlock-Nähte | Eigenmaterial-Ärmelabschluss | Nackenband | Seitennähte | Hochwertiges Webetikett im Kragen | Abreißbares Pflegeetikett an der Seitennaht | Waschbar bis 40 °C | Kein Marken-Etikett vorhanden

Farbe	Größen	1	ab 10	ab 100
Coloured	S - XXL	47,16	41,27	38,60

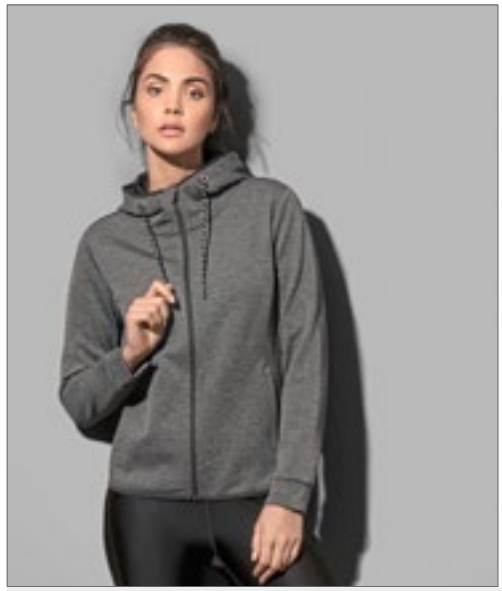



S5940 | ST5940 **Recycled Scuba Jacket Women**

Black Opal: 94% Polyester / 6% Elasthan, Anthra Heather: 81% Polyester / 13% Viskose

XS, S, M, L, XL

300 g/m² Stedman®

ANTHRA HEATHER | BLACK OPAL

Umweltfreundlich aus recyceltem Material (8 Plastikflaschen pro Jacke) | Reißverschluss mit Metall-Zipper (nickelfrei) | Scuba-Kapuze mit elastischer Einfassung und 2-farbigem Kordelzug | Metall-Ösen für Kordelzug (nickelfrei) | Zwei Seitentaschen mit verdeckten Reißverschlüssen | Elastische Einfassung am Saum | Dekorative Flatlock-Nähte | Eigenmaterial-Ärmelabschluss | Nackenband, Seitennähte | Hochwertiges Webetikett im Kragen | Abreißbares Pflegeetikett an der Seitennaht | Waschbar bis 40 °C | Kein Marken-Etikett vorhanden

Farbe	Größen	1	ab 10	ab 100
Coloured	XS - XL	47,16	41,27	38,60





BY130 | BY130 **Ladies´ Windrunner**

Außen: 100% Nylon, Innen: 100% Polyester

XS, S, M, L, XL, XXL, 3XL, 4XL, 5XL

Build Your Brand

BLACK/BLACK | BLACK/WHITE | LIGHT PINK/WHITE

Sportlich-funktionale Windjacke | Breite Bündchen an Ärmeln und Saum | Futter aus Taft und Mesh | Kapuze mit Kordelzug | Front-Reißverschluss | Farblich akzentuierte Seitentaschen mit Reißverschlüssen

Farbe	Größen	1	ab 50	ab 500
Coloured	XS - XL	23,33	20,93	19,70
Coloured	XXL - 5XL	25,02	22,43	21,12





BY129 | BY129 **2-Tone Tech Windrunner**

100% Polyester

XS, S, M, L, XL, XXL, 3XL, 4XL, 5XL

Build Your Brand

BLACK/WHITE | DARK OLIVE/BLACK | WHITE/BLACK

Schulterpartie hebt sich farblich ab | Raglan-Schnitt | Kapuze mit Mesh-Futter und einem Kordelzug mit Stoppern | Seitentaschen mit Reißverschlüssen | Elastische Bündchen an Ärmeln und Saum | Durchgängiger Front-Reißverschluss

Farbe	Größen	1	ab 50	ab 500
Coloured	XS - XXL	28,37	25,43	23,94
Coloured	3XL - 5XL	30,03	26,93	25,35







BYB3162 | 3162 **Summer Windbreaker**

100% Polyester

S, M, L, XL, XXL, 3XL, 4XL, 5XL

Build Your Brandit

BLACK OLIVE

Wind- und wasserabweisend | Mesh-Futter innen | Verstellmöglichkeiten an Kapuze und Bund durch Kordelzug | Seitliche Lüftungsöffnung | Ärmelabschluss mit Bündchen | Horizontal eingelassene, verdeckte Riesen-Zip-Pocket | Zwei vertikale Seitentaschen

Farbe	Größen	1	ab 20	ab 200
Coloured	S - XXL	38,06	31,49	30,86
Coloured	3XL - 5XL	45,12	37,35	36,59









BYB3116 | 3116 **Britannia Jacket**

Oberstoff+Futter: 100% Baumwolle, Ärmelfutter + Kapuze: 100% Polyester

S, M, L, XL, XXL, 3XL, 4XL, 5XL

Build Your Brandit

BLACK OLIVE

Feldjacke im Used Look | Oberstoff: 260 g/m² | Vier Taschen | Logo Patch | Kunstlederapplikationen am Kragen

Farbe	Größen	1	ab 20	ab 200
Coloured	S - XXL	67,05	55,49	54,36
Coloured	3XL - 5XL	77,03	63,75	62,46







BYB3101 | 3101 **M-65 Giant Jacket**

Außenjacke: Oberstoff + Futter + Kapuze: 100% Baumwolle; Ärmelfutter: 100% Polyester; Innenjacke: Oberstoff+ Futter + Wattierung: 100% Polyester; Kragen: 80% Polyacryl / 20% Polyester

S, M, L, XL, XXL, 3XL, 4XL, 5XL

Build Your Brandit

BLACK NAVY OLIVE

Premium Feldjacke | Oberstoff: 265 g/m² | Schwere Qualität | Innenjacke herausnehmbar | Geräumige Taschen | Detailgetreue Vintage Applikationen

Farbe	Größen	1	ab 10	ab 100
Coloured	S - XXL	97,85	80,99	79,34
Coloured	3XL - 5XL	113,28	93,75	91,85









BYB3108 | 3108 **M-65 Standard Jacket**

Außenjacke: 80% Polyester / 20% Baumwolle, Futter: 100% Baumwolle; Innenjacke: 100% Polyester

S, M, L, XL, XXL, 3XL, 4XL, 5XL

Build Your Brandit

BLACK NAVY OLIVE URBAN-CAMO

Klassische Feldjacke | Außenjacke: 235 g/m² | Robustes, wasserabweisendes Außenmaterial | Innenjacke herausnehmbar | Kapuze im Kragen

Farbe	Größen	1	ab 10	ab 100
Coloured	S - XXL	56,18	46,49	45,54
Coloured	3XL - 5XL	65,07	53,85	52,77
Urban-Camo	S - XXL	59,81	49,49	48,48
Urban-Camo	3XL - 5XL	70,50	58,35	57,17







TJ9650N | 9650 **Men´s Competition Jacket**

88% Polyester / 12% Elasthan, Futter: 100% Polyester

S, M, L, XL, XXL, 3XL

Tee Jays

BLACK/SPACE GREY | INK BLUE/NAVY | NAVY/LIGHT GREY | SNOW WHITE/NAVY

Sportliche Jacke | 2-lagiges, wasserabweisendes Hochleistungsmaterial | Hochwertige DuPont™-Isolierung | Einfache kurze Kapuzenjacke in Stretchqualität | Kontrastbesatz | Nahtdetails | Kinnschutz | Zwei Fronttaschen mit Reißverschluss | Innentasche mit Reißverschluss | Elastischer Saum und Bündchen

Farbe	Größen	1	ab 10	ab 100
Coloured	S - 3XL	70,98	65,09	63,14







TJ9651N | 9651 **Women´s Competition Jacket**

88% Polyester / 12% Elasthan, Futter: 100% Polyester

S, M, L, XL, XXL, 3XL

Tee Jays

BLACK/SPACE GREY | INK BLUE/NAVY | NAVY/LIGHT GREY | SNOW WHITE/NAVY

Sportliche Jacke | 2-lagiges, wasserabweisendes Hochleistungsmaterial | Hochwertige DuPont™-Isolierung | Einfache kurze Kapuzenjacke in Stretchqualität | Kontrastbesatz | Nahtdetails | Kinnschutz | Zwei Fronttaschen mit Reißverschluss | Innentasche mit Reißverschluss | Elastischer Saum und Bündchen

Farbe	Größen	1	ab 10	ab 100
Coloured	S - 3XL	70,98	65,09	63,14







TJ9600 | 9600 **Men´s Newport Jacket**

100% Polyester

S, M, L, XL, XXL, 3XL

Tee Jays

BLACK | DEEP NAVY

100% Polyester 300T | Dupont-Füllung | Taillierter Schnitt | Zwei große Fronttaschen | Innentasche | Außen-Brusttasche | Elastische Saum- und Ärmelbündchen | Hochwertige Metall-Reißverschlüsse

Farbe	Größen	1	ab 10	ab 100
Coloured	S - 3XL	81,21	74,57	72,33







TJ9601N | 9601 **Women´s Newport Jacket**

100% Polyester

S, M, L, XL, XXL, 3XL

Tee Jays

BLACK | DEEP NAVY

100% Polyester 300T | Dupont-Füllung | Taillierter Schnitt | Zwei große Fronttaschen | Innentasche | Außen-Brusttasche | Elastische Saum- und Ärmelbündchen | Hochwertige Metall-Reißverschlüsse

Farbe	Größen	1	ab 10	ab 100
Coloured	S - 3XL	81,21	74,57	72,33





TJ9670N | 9670 **Men´s Urban City Jacket**

100% Polyester

S, M, L, XL, XXL, 3XL

Tee Jays

BLACK

Klassische Jacke aus geglättetem, weichem Twill mit hochwertiger DuPont™-Wattierung | Abnehmbarer Windschutzkragen | Innenregulierung am Bund | Moderner Look | Mattschwarzer Metall-Besatz | Uniform-Gürteldetails | Grafische Taschenformen | Zwei gerade geschnittene Brusttaschen mit Patte und schwarzen Metall-Druckknöpfen | Zwei Taschen vorne mit Patten und Druckknöpfen | Innentasche | Vorgeformte Ärmel mit verstellbarer Bündchenweite | Knöpfe mit „Tee Jays"-Branding

Farbe	Größen	1	ab 10	ab 100
Black	S - 3XL	90,26	82,76	80,27





TJ9602 | 9602 **Club Jacket**

Außen: 90% Polyester / 10% Elasthan, Innen: 100% Nylon

XS, S, M, L, XL, XXL, 3XL, 4XL, 5XL

210 g/m²

Tee Jays

XS, S, M, L, XL, XXL, 3XL, 4XL, 5XL

BLACK

XS, S, M, L, XL, XXL, 3XL

DARK GREY (SOLID) DEEP GREEN NAVY RED

Außen: 90% recyceltes Polyester / 10% Elasthan, Futter: 100% recyceltes Nylon 380T | Funktionale, leichte Club-Jacke | Hochwertig | Dehnbares recyceltes Material | Klares und sportliches Design | Hochwertiger SBS-Reißverschluss | Zwei große Fronttaschen | Innentasche | Praktische Rippenlösung an der Unterseite und am Ärmelsaum | Wasserabweisend | Verstellbarer Saum mit Zugkordel/Kordelstopper

Farbe	Größen	1	ab 10	ab 100
Coloured	XS - 3XL	54,14	49,71	48,23
Black	4XL - 5XL	57,14	52,43	50,85





TJ9628 | 9628 **Men´s Hooded Crossover Jacket**

Außenschicht, Wattierung, Futter: 100% Polyester, Softshell: 95% Polyester / 5% Elasthan

S, M, L, XL, XXL, 3XL

Tee Jays

BLACK/BLACK

Kombination aus leichtem 300T Polyester mit Wattierung und Softshell-Gewebe | Zwei große Fronttaschen | Innentasche | Außen-Brusttasche | Hochwertige Reißverschlüsse | Verstellbare Kapuze | Elastische Bündchen | Taillierter Schnitt | Geeignet zum Besticken

Farbe	Größen	1	ab 10	ab 100
Black/Black	S - 3XL	73,68	67,67	65,64





TJ9629 | 9629 **Women´s Hooded Crossover Jacket**

Außenschicht, Wattierung, Futter: 100% Polyester, Softshell: 95% Polyester / 5% Elasthan

S, M, L, XL, XXL, 3XL

Tee Jays

BLACK/BLACK

Kombination aus leichtem 300T Polyester mit Wattierung und Softshell-Gewebe | Zwei große Fronttaschen | Innentasche | Außen-Brusttasche | Hochwertige Reißverschlüsse | Verstellbare Kapuze | Elastische Bündchen | Taillierter Schnitt | Geeignet zum Besticken

Farbe	Größen	1	ab 10	ab 100
Black/Black	S - 3XL	73,68	67,67	65,64





TJ9644 | 9644 **Lite Jacket**

100% Polyester

XS, S, M, L, XL, XXL, 3XL, 4XL, 5XL

Tee Jays

XS, S, M, L, XL, XXL, 3XL, 4XL, 5XL

BLACK

XS, S, M, L, XL, XXL, 3XL

DEEP GREEN NAVY

360T-Ripstop-Polyester mit PU-Beschichtung | Leichte, wattierte Jacke | Recycelter Polyester und hochwertige DuPont™-Isolierung | Mattes, strukturiertes 1x1 Ripstop-Gewebe | SBS-Reißverschluss | Innentasche | Zwei große Fronttaschen | Versteckte elastische Ärmelabschlüsse | Verstellbarer Saum mit Kordelstopper | Wasserabweisend

Farbe	Größen	1	ab 10	ab 100
Coloured	XS - 3XL	67,68	62,13	60,27
Black	4XL - 5XL	70,68	64,85	62,90





EASY CARE STRETCH

JN1844 | JN1844 Men´s Padded Hybrid Jacket

Oberstoff: 57% Polyester / 42% Polyamid / 1% Elasthan, Oberstoff 2 + Futter: 93% Polyamid / 7% Elasthan, Futter 2: 89% Polyester / 11% Elasthan, Wattierung: 100% Polyester

XS, S, M, L, XL, XXL, 3XL, 4XL, 5XL, 6XL

James+Nicholson

CARBON MELANGE/BLACK | OLIVE MELANGE/BLACK | OLIVE MELANGE/OLIVE
RED MELANGE/BLACK | ROYAL MELANGE/NAVY

Wattierte Strickfleece Jacke, Oberstoff 300 g/m² | Pflegeleichter Strickfleece kombiniert mit elastischen Einsätzen | Wärmende DuPont™ Sorona® Wattierung (nachwachsender Rohstoff) in Vorder-, Rückenteil und Kapuze | Wattierung innen gesteppt | Ärmel mit elastischem Futter für optimale Bewegungsfreiheit | Angeschnittene, verstellbare Kapuze | Elastische Bündchen an Saum und Ärmel | Frontreißverschluss mit Kinnschutz | 2 Seitentaschen mit Reißverschluss, 1 Innentasche mit Klettverschluss | Reißverschluss zur Rückenveredelung | Reißverschlüsse: YKK

Farbe	Größen	1	ab 30	ab 300
Coloured	XS - 3XL	53,93	50,33	48,98
Coloured	4XL - 6XL	59,33	55,35	53,85

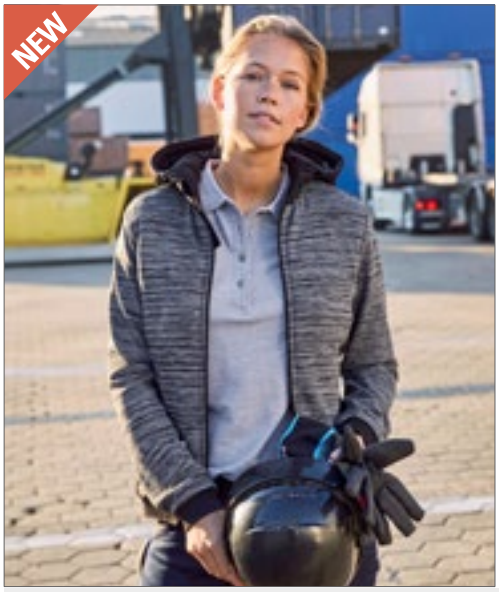



EASY CARE STRETCH

JN1843 | JN1843 Ladies´ Padded Hybrid Jacket

Oberstoff: 57% Polyester / 42% Polyamid / 1% Elasthan, Oberstoff 2 + Futter: 93% Polyamid / 7% Elasthan, Futter 2: 89% Polyester / 11% Elasthan, Wattierung: 100% Polyester

XS, S, M, L, XL, XXL, 3XL, 4XL

James+Nicholson

CARBON MELANGE/BLACK | OLIVE MELANGE/BLACK | OLIVE MELANGE/OLIVE
RED MELANGE/BLACK | ROYAL MELANGE/NAVY

Wattierte Strickfleece Jacke, Oberstoff 300 g/m² | Pflegeleichter Strickfleece kombiniert mit elastischen Einsätzen | Leicht tailliert | Wärmende DuPont™ Sorona® Wattierung (nachwachsender Rohstoff) in Vorder-, Rückenteil und Kapuze | Wattierung innen gesteppt | Ärmel mit elastischem Futter für optimale Bewegungsfreiheit | Angeschnittene, verstellbare Kapuze | Elastische Bündchen an Saum und Ärmel | Frontreißverschluss mit Kinnschutz | 2 Seitentaschen mit Reißverschluss, 1 Innentasche mit Klettverschluss | Reißverschluss zur Rückenveredelung | Reißverschlüsse: YKK

Farbe	Größen	1	ab 30	ab 300
Coloured	XS - 4XL	53,93	50,33	48,98



SOL'S the fair spirit





L01644 | 01644 Volcano Jacket

Körper: 100% Nylon, Wattierung: 100% Polyester, Ärmel: 65% Polyester / 30% Viskose / 5% Elasthan

XS, S, M, L, XL, XXL, 3XL

320 g/m² SOL´S

CHARCOAL MELANGE/BLACK | MELANGE GREY/METAL GREY

Unisex | Reißverschluss-Öffnung | Rundhalsausschnitt mit Knöpfen | Kontrastfarbene Streifen | Zwei Reißverschluss-Taschen | Gerippte Rückseite und Bündchen | Neopren 320 g/m² | Vorderseite aus gefüttertem Nylon

Farbe	Größen	1	ab 20	ab 200
Coloured	XS - 3XL	65,79	53,57	51,38



Result GENUINE RECYCLED





RT237 | R237X Recycled Black Compass Padded Softshell

100% Polyester

XS, S, M, L, XL, XXL, 3XL

Result Genuine Recycled

BLACK/BLACK | BLACK/GREY
BLACK/LIME | BLACK/ORANGE
BLACK/RED | BLACK/ROYAL
BLACK/YELLOW

Stoff am Torso: Außenmaterial: 100% Polyester, Füllung: 100% recycelter REPREVE®-Polyester mit 160 g/m², Innenfutter: 100% Polyester | Stoff an den Ärmeln: 2-lagiges Softshell-Gewebe mit 280 g/m² aus mechanischem Garn, Obermaterial: 60% Polyester / 40% recycelter TOPGREEN®-Polyester, Innenschicht: 70% Polyester-Mikrofleece / 30% recycelter TOPGREEN®-Polyester | Spritzwasserabweisend | Windabweisend | Atmungsaktiv | Kontrastfarbene Reißverschlüsse an den Taschen | Durchgehender YKK-Reißverschluss vorne mit Kinnschutz | Gepolsterter Stehkragen | Wattierter Torso | Eingefasste, weiche Bündchen | Schwarze Reißverschluss-Anhänger | Anhänger | Hochwertige REPREVE®-Recycling-Wattierung aus umweltfreundlichen Materialien, hergestellt aus recycelten Plastikflaschen und Industrieabfällen | Bedruckbare Ärmel aus umweltfreundlichem TOPGREEN®-Softshell-Polyester | Bereit für Branding | Hergestellt aus 14 Plastikflaschen (1 Liter)

Farbe	Größen	1	ab 10	ab 100
Coloured	XS - 3XL	39,83	36,83	35,33



BURNSIDE

NEW COLOUR

BU8701 | 8701 Hooded Fleece Sleeved Puffer Vest

Weste: 100% Nylon, Ärmel: 100% Polyester

S, M, L, XL, XXL, 3XL

289 g/m² Burnside

GREEN CAMO/BLACK

Obermaterial: 100% Nylon | Eingesetzte Ärmel aus 100% Poly-Fleece | Druckknöpfe vorne, Zwei Eingriffstaschen | Ripp-Saum und -Bündchen, Camouflage-Futter | Black-Camouflage keine gestreiften Ripp-Bündchen | Saum und Ärmelabschlüsse bei Navy / Charcoal und Black / Charcoal vertikal gerippt

Farbe	Größen	1	ab 12	ab 120
Black Camo/Black	S - M	14,90	12,72	11,93
Coloured	XXL - 3XL	16,38	13,98	13,11





EL39331 | 39331 **Men´s Banff Hybrid Insulated Jacket**

Obermaterial: 94% Polyester / 6% Elasthan, Seiten- und Armeinsatz: 100% Nylon

XS, S, M, L, XL, XXL

38 g/m² Elevate

BLACK | NAVY | RED/BLACK

Banff Hybrid Isolierjacke | Kontrastfarbener 2-Wege-Spiral-Reißverschluss | Kinnschutz | Kontrastfarbener Absatz am Bund | Reflektierende Details | Easy Grip Reißverschluss-Puller | Gedrucktes Hauptlabel | Medienausgangsöffnung innen | Nylon Dull Cire 380T, wasserabweisend und daunendicht

Farbe	Größen	1	ab 18 (XL ab 16)	ab 180 (XL ab 160)
Coloured	XS - L	69,12	62,46	56,61
Coloured	XL - XXL	69,12	62,46	56,61







EL39332 | 39332 **Ladies´ Banff Hybrid Insulated Jacket**

Obermaterial: 94% Polyester / 6% Elasthan, Seiten- und Armeinsatz: 100% Nylon

XS, S, M, L, XL

38 g/m² Elevate

BLACK | NAVY | RED/BLACK

Banff Hybrid Damen Isolierjacke | Kontrastfarbener 2-Wege-Spiral-Reißverschluss | Kinnschutz | Kontrastfarbener Absatz am Bund | Reflektierende Details | Easy Grip Reißverschluss-Puller | Gedrucktes Hauptlabel | Medienausgangsöffnung innen | Reißverschluss-Garage an Einschubtaschen | Nylon Dull Cire 380T, wasserabweisend und daunendicht

Farbe	Größen	1	ab 18	ab 180
Coloured	XS - XL	69,12	62,46	56,61



L02914 | 02914 **Bingo Zip Puller**

Anhänger: 100% Polyurethan, Band: 100% Polyester

One Size

SOL´S

AQUA | CHARCOAL GREY (SOLID) | FRENCH NAVY | FUCHSIA | GOLD | KELLY GREEN | LIME | ORANGE | RED | ROYAL BLUE

Body: 100% Polyurethan; Band: 100% Polyester | Personalisieren Sie Ihre Jacken und Taschen mit der Farbe Ihrer Wahl | Verkauf in einfarbigen 10er-Sets

Farbe	Größen	1	ab 50	ab 500
Coloured	One Size	4,08	3,47	3,24



RT093 | R093X **Zip Pull (10 pair pack)**

Anhänger: 100% Polyurethan, Band: 100% Polyester

One Size

Result

BURGUNDY | FOREST | HOT PINK | KELLY GREEN | LIME | OCEAN BLUE | ORANGE | PURPLE | RED | ROYAL | WHITE | YELLOW

Schwarze Kordel | Farbige Anhänger | Passend für jeden Reißverschluss-Schlitten von RESULT | Perfekt für farbspezifische Lösungen

Farbe	Größen	1	ab 100	ab 1000
Coloured	-	2,63	1,31	1,25





L03003 | 03003 **Bastille Zip Pullers**

Anhänger: 100% Polyurethan, Band: 100% Polyester

One Size

SOL´S

FRENCH NAVY

Body: 100% Polyurethan; Band: 100% Polyester | Personalisieren Sie Ihre Jacken und Taschen mit einem dreifarbigen Detail | Verkauf in 10er-Sets

Farbe	Größen	1	ab 50	ab 500
French Navy	One Size	7,73	6,54	6,12





L03821 | 03821 **Billy Zip Puller (10pcs)**

100% Silikon

One Size

SOL´S

AQUA | BLACK | BOTTLE GREEN | CHARCOAL GREY (SOLID) | FRENCH NAVY | FUCHSIA | GOLD | KELLY GREEN | LIME | ORANGE | RED | ROYAL BLUE

Verkauf in gleichfarbigen 10er-Sets

Farbe	Größen	1	ab 50	ab 500
Coloured	One Size	5,31	4,50	4,22









RG441 | TRA441 **Tyler Jacket**

100% Polyester

S, M, L, XL, XXL, 3XL

85 g/m² Regatta Professional

BLACK NAVY

Gestepptes, wasserabweisendes Mikro-Popelin-Gewebe | Thermo-Guard-Kälteschutz-Ausstattung (160 g/m²) | Innenfutter aus Polyester-Taftgewebe | Zwei aufgesetzte Taschen mit seitlichem Handwärmer-Zugang | Rückenbelüftung mit Druckknopf | Veredelungszugang per Reißverschluss an der Seitennaht

Farbe	Größen	1	ab 8	ab 80
Coloured	S - 3XL	47,78	43,43	40,50









RG442 | TRA442 **Tarah Jacket**

100% Polyester

36 (10), 38 (12), 40 (14), 42 (16), 44 (18), 46 (20)

85 g/m² Regatta Professional

BLACK NAVY

Gestepptes, wasserabweisendes Mikro-Popelin-Gewebe | Thermo-Guard-Kälteschutz-Ausstattung (160 g/m²) | Innenfutter aus Polyester-Taftgewebe | Zwei aufgesetzte Taschen mit seitlichem Handwärmer-Zugang | Rückenbelüftung mit Druckknopf | Veredelungszugang per Reißverschluss an der Seitennaht

Farbe	Größen	1	ab 8	ab 80
Coloured	36 - 46	47,78	43,43	40,50









RT195X | R195X **Cheltenham Jacket**

100% Polyester

XS, S, M, L, XL, XXL, 3XL

Result

BLACK NAVY

Windschutzleiste mit Druckknöpfen | Innenfutter: 100% 4oz Polyesterwattierung | Ventilationsöffnungen hinten mit Druckknöpfen | Außenseite: 2x2 Diamant-Steppung aus 100% 210T Polyester-Taft mit AC Beschichtung | Durchgehender Reißverschluss an der Vorderseite | Cord-Kragen | Zwei aufgesetzte Seitentaschen | Futter: 190T Polyester Taffeta

Farbe	Größen	1	ab 10	ab 100
Coloured	XS - 3XL	32,48	29,93	28,73









TJ9660 | 9660 **Men´s Richmond Jacket**

Außen: 100% Nylon, Polsterung: 100% Polyester

S, M, L, XL, XXL, 3XL, 4XL

Tee Jays

DEEP NAVY

Taillierte, klassische Passform | Innentasche | Zwei große Fronttaschen | Metall-Reißverschlüsse und -Knöpfe in Messingqualität | Geeignet zum Veredeln | 100% 310T-Nylon mit Wattierung aus 100% Polyester

Farbe	Größen	1	ab 10	ab 100
Deep Navy	S - 3XL	69,18	63,51	61,61
Deep Navy	4XL	72,18	66,23	64,25









TJ9661 | 9661 **Women´s Richmond Jacket**

Außen: 100% Nylon, Polsterung: 100% Polyester

S, M, L, XL, XXL, 3XL

Tee Jays

DEEP NAVY

Taillierte, klassische Passform | Innentasche | Zwei große Fronttaschen | Metall-Reißverschlüsse und -Knöpfe in Messingqualität | Geeignet zum Veredeln | 100% 310T-Nylon mit Wattierung aus 100% Polyester

Farbe	Größen	1	ab 10	ab 100
Deep Navy	S - 3XL	69,18	63,51	61,61









RT196 | R196X **Cheltenham Gold Jacket**

100% Polyester

XS, S, M, L, XL, XXL, 3XL

Result

BLACK OLIVE GREEN

Außen: 210T 100% Nylon mit Beschichtung aus Polyacryl | Innen: 120 g/m² 100% Polyester Wattierung | Futter: 220 g/m² 100% Polyester Fleece | Wasserabweisend, winddicht | Cord-Kragen | Windschutzleiste mit Druckknöpfen | Schwerer 2-Wege-Reißverschluss | Aufgesetzte Taschen mit Druckknopf und seitlichen, warmen Taschen | Brusttasche mit Reißverschluss außen | 2x2 Diamantstepp | Gesteppte Innenfutter aus Fleece | Seitliche Ventilationsöffnungen mit Druckknöpfen | Rückseitige Details | Anhänger

Farbe	Größen	1	ab 10	ab 100
Coloured	XS - 3XL	43,43	40,43	38,78









RT408 | R408X **Ultrasonic Rib MA1 Jacket**

100% Polyester
XS, S, M, L, XL, XXL, 3XL

Result

BLACK

Außen: 100% Polyester, Füllung: 100% Polyester Wattierung (Daunenoptik, 470 g), Innenfutter: 100% Polyester | Spritzwasserabweisend und winddicht | Kragen, Ärmelbündchen und Saum aus weichem Ripp-Strick | Seitliche Handwärmertaschen | Schulterklappe optisch angedeutet | Ultraschallverschweißt | Innentasche | Aufhänger | Durchgehender Reißverschluss vorne | Veredelungszugang: verdeckter Reißverschluss im Brustbereich links und unten am Saum

Farbe	Größen	1	ab 10	ab 100
Black	XS - 3XL	24,38	22,88	21,95









RT409 | R409X **Ultrasonic Rib Coat**

100% Polyester
XS, S, M, L, XL, XXL, 3XL

Result

BLACK

Außen: 100% Polyester, Füllung: 100% Polyester Wattierung (Daunenoptik, 470 g), Innenfutter: 100% Polyester | Spritzwasserabweisend und winddicht | Durchgehender Reißverschluss vorne und seitliche Reißverschluss-Taschen | Ultraschallverschweißt | Weiche Bündchen innen | Stehkragen | Innentasche | Halbmondpasse im Nacken | Offener Bund | Aufhänger | Schlanke, lange Passform | Zum Veredeln geeignet - Ohne Markenlabel

Farbe	Größen	1	ab 10	ab 100
Black	XS - 3XL	23,63	22,13	21,23









RT401 | R401X **Blizzard Jacket**

Außenmaterial und Futter: 100% Nylon, Füllung: 100% Polyester
XS, S, M, L, XL, XXL, 3XL

Result

BLACK/PHANTOM GREY | NAVY/JASMINE
RUBY/NAVY | YELLOW/NAVY

Spritzwasserabweisend | Windabweisend | Außenmaterial: 20D Nylon mit AC Beschichtung | Füllung: 250 g Polyester-Wattierung | Futter: 20D Nylon | Gesteppte Wattierung an der Seite gerafft | Integrierte, verstellbare Kapuze | Kontrastfarbenes Innenfutter und Reißverschlüsse | Weiche, elastische Ärmelbündchen | Reißverschlusstaschen | Stehkragen | Innentasche | Durchgehender Reißverschluss an der Vorderseite | Anhänger | Veredelungszugang: verdeckter Reißverschluss im Brustbereich links

Farbe	Größen	1	ab 10	ab 100
Coloured	XS - 3XL	23,63	22,13	21,38









S5260 | ST5260 **Quilted Jacket**

100% Polyester
S, M, L, XL, XXL

Stedman®

BLACK OPAL | MILITARY GREEN

Steppjacke | Hervorragende Wärmeisolierung bei leichtem Gewicht | Wasserabweisend | Windabweisend | Kragen und vordere Kante mit brauner Paspelierung (Leder-Optik) | Rückseite mit Mittelnaht | Aufgesetzte Taschen mit Druckknöpfen | Reißverschluss mit Metallschieber (nickelfrei) | Aufhänger aus Paspelband (Leder-Optik) | Stehkragen | Windschutzleiste | Seitennähte | Kleines Größenetikett im Nacken | Pflegeetikett in der Seitennaht

Farbe	Größen	1	ab 10	ab 100
Coloured	S - XXL	39,33	34,41	32,18









S5360 | ST5360 **Quilted Jacket Women**

100% Polyester
S, M, L, XL

Stedman®

BLACK OPAL | MILITARY GREEN

Steppjacke | Hervorragende Wärmeisolierung bei leichtem Gewicht | Wasserabweisend | Windabweisend | Kragen und vordere Kante mit brauner Paspelierung (Lederimitat) | Aufgesetzte Taschen mit Druckknöpfen | Reißverschluss mit Metallschieber (nickelfrei) | Aufhänger aus Paspelband (Lederimitat) | Stehkragen | Windschutzleiste | Seitennähte und Seitenblenden (vorne und hinten) | Kleines Größenetikett im Nacken | Pflegeetikett in der Seitennaht

Farbe	Größen	1	ab 10	ab 100
Coloured	S - XL	39,33	34,41	32,18









TJ9626 | 9626 **Crossover Jacket**

Außenschicht, Wattierung, Futter: 100% Polyester, Softshell: 95% Polyester / 5% Elasthan
S, M, L, XL, XXL, 3XL, 4XL

Tee Jays

BLACK/BLACK | NAVY/BLACK
SPACE GREY/BLACK

Kombination aus leichtem 300T Polyester mit Wattierung und Softshell-Gewebe | Zwei große Fronttaschen | Innentasche | Hochwertige Reißverschlüsse | Elastische Bündchen | Taillierter Schnitt | Geeignet zum Besticken

Farbe	Größen	1	ab 10	ab 100
Coloured	S - 3XL	70,68	64,89	62,94
Coloured	4XL	73,68	67,61	65,58





TJ9610 | 9610 **Men´s Hooded Outdoor Crossover Jacket**

100% Polyester
S, M, L, XL, XXL, 3XL
Tee Jays

BLACK/BLACK MELANGE | NAVY/NAVY MELANGE | SPACE GREY/GREY MELANGE

Obermaterial: 100% Ripstop-Polyester (400T) mit 100% gestricktem Polyester | Wattierung und Futter aus Polyester | Winddicht und wasserabweisend | Taillierter Schnitt | Zwei große Fronttaschen | Innentasche | Elastische Ärmelabschlüsse | Umgekehrte Reißverschlüsse | Kapuze und Saum einstellbar | Geeignet zum Besticken

Farbe	Größen	1	ab 10	ab 100
Coloured	S - 3XL	60,17	55,23	53,58





TJ9611 | 9611 **Women´s Hooded Outdoor Crossover Jacket**

100% Polyester
S, M, L, XL, XXL, 3XL
Tee Jays

BLACK/BLACK MELANGE | NAVY/NAVY MELANGE | SPACE GREY/GREY MELANGE

Obermaterial 100 % Ripstop-Polyester (400T) mit 100 % gestricktem Polyester | Wattierung und Futter aus Polyester | Winddicht und wasserabweisend | Taillierter Schnitt | Zwei große Fronttaschen | Innentasche | Elastische Ärmelabschlüsse | Umgekehrte Reißverschlüsse | Kapuze und Saum einstellbar | Geeignet zum Besticken

Farbe	Größen	1	ab 10	ab 100
Coloured	S - 3XL	60,17	55,23	53,58





RG496 | TRA496 **Firedown Down-Touch Padded Jacket**

100% Polyamid
S, M, L, XL, XXL, 3XL
60 g/m² Regatta Professional

BLACK/BLACK | BLACK/RED | GREY MARL/BLACK | NAVY/FRENCH BLUE | SEAL GREY/BLACK

100% Polyamid mit wasserabweisender, gewachster Oberfläche | Dauerhaft wasserabweisendes Finish | Wärmeisolierung mit Down-Touch-Technologie | Warme Polyesterisolierung – 60 g/m² | Innenfutter aus Polyester-Taftgewebe | Reißverschlussabdeckung innen | 2 untere Taschen mit Reißverschluss | Dieses Produkt hat kein externes Logo-Branding | Stretch-Bündchen an Ärmeln und Saum

Farbe	Größen	1	ab 8	ab 80
Coloured	S - 3XL	36,23	32,93	30,75





TJ9630 | 9630 **Men´s Zepelin Jacket**

100% Polyester
S, M, L, XL, XXL, 3XL, 4XL, 5XL
Tee Jays

S, M, L, XL, XXL, 3XL, 4XL, 5XL
BLACK | DEEP NAVY
S, M, L, XL, XXL, 3XL
DARK OLIVE | SPACE GREY

Innentasche | Hochwertige Front-Reißverschlüsse | Taillierter Schnitt | Wind- und wasserabweisend Oberfläche | 100% Polyester 300T (Futter: 100% Polyester) | Interner Veredelungszugang | Elastische Ärmelabschlüsse | Zwei große Fronttaschen

Farbe	Größen	1	ab 10	ab 100
Coloured	S - 3XL	63,17	57,99	56,25
Coloured	4XL - 5XL	66,17	60,71	58,89





TJ9631 | 9631 **Women´s Zepelin Jacket**

100% Polyester
S, M, L, XL, XXL, 3XL
Tee Jays

BLACK | DARK OLIVE | DEEP NAVY | SPACE GREY

Innentasche | Hochwertige Front-Reißverschlüsse | Taillierter Schnitt | Wind- und wasserabweisend Oberfläche | 100% Polyester 300T (Futter: 100% Polyester) | Interner Veredelungszugang | Elastische Ärmelabschlüsse | Zwei große Fronttaschen

Farbe	Größen	1	ab 10	ab 100
Coloured	S - 3XL	63,17	57,99	56,25





RG4970 | TRA497 **Women´s Firedown Down Touch Jacket**

100% Polyamid
36 (10), 38 (12), 40 (14), 42 (16), 44 (18), 46 (20)
37 g/m² Regatta Professional

BLACK/BLACK | GREY MARL/BLACK | NAVY/FRENCH BLUE | SEAL GREY/BLACK

100% Polyamid mit wasserabweisender gewachster Oberfläche | 60 g/m2 Wärmeisolierung mit Down-Touch-Technologie | Kann leicht zusammengedrückt werden | 2 untere Taschen mit Reißverschluss

Farbe	Größen	1	ab 8	ab 80
Coloured	36 - 46	36,23	32,93	30,75



SOL'S the fair spirit

L02898 | 02898 Men´s Wilson Jacket

Außenmaterial und Futter: 100% Polyamid, Wattierung: 90% Daunen / 10% Federn
S, M, L, XL, XXL, 3XL
70 g/m² SOL´S

BLACK | FRENCH NAVY | METAL GREY | ROYAL BLUE

Nylon 380T; Oberstoff und Futter: 100% Polyamid; Wattierung: 90% Daunen / 10% Federn; 70 g/m² | Reißverschluss-Öffnung | Zwei Fronttaschen mit Reißverschluss | Zwei Innentaschen | Schmaler Stehkragen | Figurbetonter Schnitt | Verstaubar in passendem Beutel | Größenlabel ohne Markenaufdruck

Farbe	Größen	1	ab 10	ab 100
Coloured	S - XXL	72,59	59,10	56,67
Coloured	3XL	79,85	65,01	62,34

L02899 | 02899 Women´s Wilson Jacket

Außenmaterial und Futter: 100% Polyamid, Wattierung: 90% Daunen / 10% Federn
S, M, L, XL, XXL
70 g/m² SOL´S

BLACK | FRENCH NAVY | METAL GREY | ROYAL BLUE

Nylon 380T; Oberstoff und Futter: 100% Polyamid; Wattierung: 90% Daunen / 10% Federn; 70 g/m² | Reißverschluss-Öffnung | Zwei Fronttaschen mit Reißverschluss | Zwei Innentaschen | Schmaler Stehkragen | Figurbetonter Schnitt | Verstaubar in passendem Beutel | Größenlabel ohne Markenaufdruck

Farbe	Größen	1	ab 10	ab 100
Coloured	S - XXL	72,59	59,10	56,67



RUSSELL

Z430M | R-430M-0 Men´s Cross Jacket

100% Polyester
S, M, L, XL, XXL, 3XL, 4XL
125 g/m² Russell

BLACK | FRENCH NAVY

Moderne, körperbetonte Passform | Hoch belastbares DWR-Gewebe mit Aquapel von Nanotex® behandelt | Fluor- und PFC-frei | Nachhaltige Wattierung von Dupont™ Sorona® | Stehkragen mit zwei Druckknöpfen und Windschutzblende gegen Wind und Zugluft | Umgekehrte Reißverschlüsse (Reißverschlussspirale innenliegend) in der Mitte, an Brusttasche, Seitentaschen und Ärmeln | Innentasche mit Reißverschluss | Dekorative Ärmellasche mit Druckknopf | Diskreter Veredelungszugang im inneren, linken Brustbereich

Farbe	Größen	1	ab 12	ab 120
Coloured	S - 4XL	72,57	65,33	59,93

Z430F | R-430F-0 Ladies´ Cross Jacket

100% Polyester
XS, S, M, L, XL, XXL, 3XL
125 g/m² Russell

BLACK | FRENCH NAVY

Moderne, körperbetonte Passform | Hoch belastbares DWR-Gewebe mit Aquapel von Nanotex® behandelt | Fluor- und PFC-frei | Nachhaltige Wattierung von Dupont™ Sorona® | Stehkragen mit zwei Druckknöpfen und Windschutzblende gegen Wind und Zugluft | Umgekehrte Reißverschlüsse (Reißverschlussspirale innenliegend) in der Mitte, an Brusttasche, Seitentaschen und Ärmeln | Innentasche mit Reißverschluss | Dekorative Ärmellasche mit Druckknopf | Diskreter Veredelungszugang im inneren, linken Brustbereich

Farbe	Größen	1	ab 12	ab 120
Coloured	XS - 3XL	72,57	65,33	59,93



SOL'S the fair spirit

L913 | 01193 Men´s Light Padded Jacket Ride

100% Nylon, Wattierung: 100% Polyester
S, M, L, XL, XXL, 3XL
180 g/m² SOL´S

BLACK | METAL GREY | NAVY | NEON LIME | RED

2 Taschen mit zum Futter passendem Reißverschluss | Hoher Kragen, eng geschnitten | Abschluss mit farblich abgestimmtem Schrägband an Ärmelenden und Saum | Innenfutter: 100 % Nylon | Füllung: 100% Polyester

Farbe	Größen	1	ab 10	ab 100
Coloured	S - XXL	53,88	45,65	42,68
Coloured	3XL	61,95	52,49	49,07

L914 | 01170 Women´s Light Padded Jacket Ride

100% Nylon, Wattierung: 100% Polyester
S, M, L, XL, XXL
180 g/m² SOL´S

BLACK | DARK PINK | METAL GREY | NAVY | NEON LIME | RED

Zwei Taschen mit Reißverschlüssen, die zum Futter passen | Hoher Kragen, eng geschnitten | Abschluss mit farblich abgestimmtem Schrägband an Ärmelenden und Saum | Innenfutter: 100 % Nylon | Füllung: 100% Polyester

Farbe	Größen	1	ab 10	ab 100
Coloured	S - XXL	53,88	45,65	42,68



JAMES & NICHOLSON

JN1092 | JN1092 Men´s Lightweight Jacket

Oberstoff: 100% Polyamid, Futter und Wattierung: 100% Polyester

S, M, L, XL, XXL, 3XL

James+Nicholson

BLACK/SILVER (SOLID) | BLACK/YELLOW | NAVY/AQUA | RED/CARBON

Leichte Wendejacke mit DuPont™ Sorona® Wattierung | Außenseite modisch gesteppt, Innenseite glatt für individuelle Tragevarianten | Jacke ist leicht in die Innentasche packbar | Zwei Taschen außen und innen | Elastischer Ärmelabschluss | Veredelungs-Reißverschluss in der Seitennaht innen auf beiden Seiten | Wattierung: 100% Polyester DuPont™ Sorona®

Farbe	Größen	1	ab 20	ab 200
Coloured	S - 3XL	69,15	64,50	62,78

JN1091 | JN1091 Ladies´ Lightweight Jacket

Oberstoff: 100% Polyamid, Futter und Wattierung: 100% Polyester

S, M, L, XL, XXL

James+Nicholson

BLACK/SILVER (SOLID) | BLACK/YELLOW | NAVY/AQUA | RED/CARBON

Leichte Wendejacke mit DuPont™ Sorona® Wattierung | Außenseite modisch gesteppt, Innenseite glatt für individuelle Tragevarianten | Jacke ist leicht in die Innentasche packbar | Zwei Taschen außen und innen | Elastischer Ärmelabschluss | Veredelungs-Reißverschluss in der Seitennaht | Wattierung: 100% Polyester DuPont™ Sorona® | Leicht tailliert

Farbe	Größen	1	ab 20	ab 200
Coloured	S - XXL	69,15	64,50	62,78



JAMES & NICHOLSON

JN1819 | JN1819 Ladies´ Hybrid Jacket

100% Polyester

XS, S, M, L, XL, XXL, 3XL, 4XL

280 g/m²

James+Nicholson

BLACK/BLACK | BLACK/NEON ORANGE | BLACK/NEON YELLOW | CARBON/CARBON | NAVY/NAVY

Oberstoff + Futterstoff: recyceltes Polyester, Wattierung: Polyester | Softshell-Jacke im attraktiven Materialmix | Pflegeleichtes 2-Lagen Softshell-Material kombiniert mit gesteppten Einsätzen im Vorder- und Rückenteil | Wasser- und schmutzabweisend durch BIONIC-FINISH®ECO | Wärmende DuPont™Sorona® Wattierung | Stehkragen | Durchgehend unterlegter 2-Wege-Reißverschluss mit Windschutzblende und Kinnschutz | Weitenregulierung am Saum | Seitentaschen und Brusttasche mit Reißverschluss, eine Innentasche mit Klettverschluss | Reflektions-Elemente (keine Schutzfunktion, keine PSA) an Vorder- und Rückenteil | Reißverschluss zur Rückenveredelung | YKK-Reißverschlüsse | Leicht tailliert

Farbe	Größen	1	ab 20 (4XL ab 10)	ab 200 (4XL ab 100)
Coloured	XS - 3XL	47,63	44,40	43,28
Coloured	4XL	47,63	44,40	43,28

JN1820 | JN1820 Men´s Hybrid Jacket

100% Polyester

XS, S, M, L, XL, XXL, 3XL, 4XL, 5XL, 6XL

280 g/m²

James+Nicholson

BLACK/BLACK | BLACK/NEON ORANGE | BLACK/NEON YELLOW | CARBON/CARBON | NAVY/NAVY

Oberstoff + Futterstoff: recyceltes Polyester, Wattierung: Polyester | Softshell-Jacke im attraktiven Materialmix | Pflegeleichtes 2-Lagen Softshell-Material kombiniert mit gesteppten Einsätzen im Vorder- und Rückenteil | Wasser- und schmutzabweisend durch BIONIC-FINISH®ECO | Wärmende DuPont™Sorona® Wattierung | Stehkragen | Durchgehend unterlegter 2-Wege-Reißverschluss mit Windschutzblende und Kinnschutz | Weitenregulierung am Saum | Seitentaschen und Brusttasche mit Reißverschluss, eine Innentasche mit Klettverschluss | Reflektions-Elemente (keine Schutzfunktion, keine PSA) an Vorder- und Rückenteil | Reißverschluss zur Rückenveredelung | YKK-Reißverschlüsse

Farbe	Größen	1	ab 20 (5XL ab 10)	ab 200 (5XL ab 100)
Coloured	XS - 3XL	47,63	44,40	43,28
Coloured	4XL	51,83	48,38	47,10
Coloured	5XL - 6XL	51,83	48,38	47,10



SOL'S the fair spirit

L01620 | 01620 Men´s Ray Jacket

Außen: 100% Nylon, Futter: 100% Polyester, Füllung: 90% Daunen / 10% Federn

S, M, L, XL, XXL, 3XL

SOL´S

BLACK | FRENCH NAVY | METAL GREY

Außen: gewachstes Nylon, Futter: 290T Polyester | Schmaler Stehkragen | Zwei Taschen vorn und zwei Innentaschen | Kapuze, Bündchen und Saum elastisch | Verstaubar in passendem Beutel

Farbe	Größen	1	ab 10	ab 100
Coloured	S - XXL	77,10	62,79	60,21
Coloured	3XL	88,67	72,20	69,23

L01621 | 01621 Women´s Ray Jacket

Außen: 100% Nylon, Futter: 100% Polyester, Füllung: 90% Daunen / 10% Federn

S, M, L, XL, XXL

SOL´S

BLACK | FRENCH NAVY | METAL GREY

Außen: Nylon, gewachst, Futter: 290T Polyester | Schmaler Stehkragen | Zwei Taschen vorn und zwei Innentaschen | Kapuze, Bündchen und Saum elastisch | Verstaubar in passendem Beutel

Farbe	Größen	1	ab 10	ab 100
Coloured	S - XXL	77,10	62,79	60,21



promodoro







E7621 | 7621 **Men´s Padded Jacket C+**

100% Nylon

S, M, L, XL, XXL, 3XL, 4XL, 5XL

Promodoro

AQUA | BLACK | LIME | NAVY | STEEL GREY (SOLID)

Wattierte Jacke | Stehkragen | Durchgehender Reißverschluss | Zwei Seitentaschen mit Reißverschluss | Fixierung für Aussenjacke | Neutrales Grössenetikett | Aussenmaterial 100% Nylon | Wattierung 100% Polyester | Jacken Konzept 6-in-1 | Kombinierbar mit Aussenjacke E7548

Farbe	Größen	1	ab 10	ab 100
Coloured	S - XXL	40,05	38,85	36,14
Coloured	3XL	46,07	44,69	41,55
Coloured	4XL	52,97	51,38	47,79
Coloured	5XL	63,56	61,65	57,35



promodoro





E7622 | 7622 **Women´s Padded Jacket C+**

100% Nylon

S, M, L, XL, XXL, 3XL

Promodoro

AQUA | BLACK | LIME | NAVY | STEEL GREY (SOLID)

Wattierte Jacke | Stehkragen | Durchgehender Reißverschluss | Zwei Seitentaschen mit Reißverschluss | Fixierung für Aussenjacke | Neutrales Grössenetikett | Femininer Schnitt | Aussenmaterial 100% Nylon | Wattierung 100% Polyester | Jacken Konzept 6-in-1 | Kombinierbar mit Aussenjacke E7549

Farbe	Größen	1	ab 10	ab 100
Coloured	S - XXL	40,05	38,85	36,14
Coloured	3XL	46,07	44,69	41,55



ELEVATE





EL39305 | 39305 **Men´s Scotia Light Down Jacket**

100% Nylon, Futter: 90% Daunen / 10% Federn

XS, S, M, L, XL, XXL, 3XL

Elevate

ANTHRACITE (SOLID) | BLACK | BLUE | NAVY | STEEL GREY

Leichte Daunenjacke | Daunendichter Stoff | Windschutz innen mit Kinnschutz | Ärmeltasche mit Reißverschluss | Brusttasche mit Reißverschluss | Elastische Bündchen und Bund | Reißverschluss mit Kontrastband | Easy Grip Reißverschluss Puller (inkl. einem zweiten Set in anthrazit) | Aufhängeschlaufe | Obermaterial 100% Nylon mit wasserabweisender Dull Cire Beschichtung, 20D | Hochwertiges Futter aus 90% Daune und 10% Federn | 115g/m²

Farbe	Größen	1	ab 14	ab 140
Coloured	XS - 3XL	109,62	91,95	89,07



Stedman collection







S5200 | ST5200 **Padded Jacket**

Oberstoff und Futter: 100% Nylon, Wattierung: 100% Polyester

S, M, L, XL, XXL

Stedman®

BLACK OPAL | DARK BLUE | MILITARY GREEN

Stehkragen mit Reißverschluss und verstaubare Kapuze mit Kordelzug | Polyester-Wattierung | Wind- und wasserabweisend | Elastische Einfassung in Kontrastfarbe an Saum und Ärmeln | Kontrastfarbener Reißverschluss mit Windschutzleiste | Light Grey: Reißverschlüsse und Einfassung Ton-in-Ton | Zwei Seitentaschen mit kontrastfarbenen Reißverschlüssen | Hervorragende Wärmeisolierung bei leichtem Gewicht | Aufhänger | Pflegeetikett in der Seitennaht | Kleines Größenetikett im Nacken | Seitennähte | Normal Fit

Farbe	Größen	1	ab 10	ab 100
Military Green	S - XXL	35,48	31,04	29,03
Coloured	S - XXL	63,86	55,88	52,25



Stedman collection







S5300 | ST5300 **Padded Jacket Women**

Oberstoff und Futter: 100% Nylon, Wattierung: 100% Polyester

S, M, L, XL

Stedman®

BLACK OPAL | BORDEAUX | DARK BLUE

Seitenteile und Seitennähte | Stehkragen mit Reißverschluss und verstaubare Kapuze mit Kordelzug | Wind- und wasserabweisend | Kontrastfarbener Reißverschluss mit Windschutzleiste | Polyester-Wattierung | Aufhänger | Hervorragende Wärmeisolierung bei leichtem Gewicht | Zwei Seitentaschen mit kontrastfarbenen Reißverschlüssen | Elastische Einfassung in Kontrastfarbe an Saum und Ärmeln | Light Grey: Reißverschlüsse und Einfassung Ton-in-Ton | Pflegeetikett in der Seitennaht | Kleines Größenetikett im Nacken | Normal Fit

Farbe	Größen	1	ab 10	ab 100
Bordeaux	S - XL	35,48	31,04	29,03
Coloured	S - XL	63,86	55,88	52,25



ELEVATE





EL39306 | 39306 **Ladies´ Scotia Light Down Jacket**

100% Nylon, Futter: 90% Daunen / 10% Federn

XS, S, M, L, XL, XXL

Elevate

ANTHRACITE (SOLID) | BLACK | BLUE | NAVY | STEEL GREY

Daunendichter Stoff | Windschutz innen mit Kinnschutz | taillierte Passform | Ärmeltasche mit Reißverschluss | Elastische Bündchen und Bund | Reißverschluss mit Kontrastband | Easy Grip Reißverschluss Puller (inkl. einem zweiten Set in anthrazit) | Aufhängeschlaufe | Obermaterial 100% Nylon mit wasserabweisender Dull Cire Beschichtung, 20D | Hochwertiges Futter aus 90% Daune und 10% Federn | 115g/m²

Farbe	Größen	1	ab 14	ab 140
Coloured	XS - XXL	109,62	91,95	89,07



JN1082 | JN1082 **Men´s Quilted Down Jacket**

Ober-/Futterstoff: 100% Polyester, Wattierung: 90% Daunen / 10% Federn

S, M, L, XL, XXL, 3XL

James+Nicholson

BLACK/BLACK | COFFEE/BLACK
INK/BLACK | OFF-WHITE/BLACK
RED/BLACK

Sportliche Daunenjacke mit Stehkragen | Softes, wind- und wasserabweisendes Gewebe | Kontrastfarbene Einfassung an Reißverschluss, Kragen und Ärmeln | Zwei seitliche Taschen und eine Innentasche mit Reißverschluss | Durchgehende Windschutzblende

Farbe	Größen	1	ab 15	ab 150
Coloured	S - 3XL	98,03	91,50	89,03



JN1081 | JN1081 **Ladies´ Quilted Down Jacket**

Ober-/Futterstoff: 100% Polyester, Wattierung: 90% Daunen / 10% Federn

S, M, L, XL, XXL

James+Nicholson

BLACK/BLACK | COFFEE/BLACK
INK/BLACK | OFF-WHITE/BLACK
RED/BLACK

Sportliche Daunenjacke mit Stehkragen | Softes, wind- und wasserabweisendes Gewebe | Kontrastfarbene Einfassung an Reißverschluss, Kragen und Ärmeln | Zwei seitliche Taschen und eine Innentasche mit Reißverschluss | Durchgehende Windschutzblende | Leicht tailliert

Farbe	Größen	1	ab 15	ab 150
Coloured	S - XXL	98,03	91,50	89,03



JN1120 | JN1120 **Men´s Padded Jacket**

Oberstoff: 100% Polyamid, Futter und Wattierung: 100% Polyester

S, M, L, XL, XXL, 3XL

James+Nicholson

BLACK | GREEN | NAVY
RED | ROYAL

Leichte, wattierte Steppjacke | Wind- und wasserabweisendes Gewebe aus Polyamid | Stehkragen, unterlegter Reißverschluss mit Kinnschutz | Zwei seitliche Taschen mit Reißverschluss | Reißverschluss zur Rückenveredelung

Farbe	Größen	1	ab 30	ab 300
Coloured	S - 3XL	31,05	28,95	28,20



BCJM940 | JM940 **Men´s Jacket Superhood**

100% Polyester

S, M, L, XL, XXL, 3XL

B&C

BLACK/COBALT BLUE | DARK GREY (SOLID)/NEON ORANGE
NAVY/NEON GREEN | RED/BLACK
ROYAL BLUE/NEON ORANGE | WHITE/WARM GREY

Außenschicht: 100% Polyester-Taft (300T), regenfest, atmungsaktiv und windabweisend | Innenschicht: 100% wattierter Polyester-Taft mit Daunen-Feeling | Wattierte Blouson-Jacke in Heavyweight-Qualität mit modischem Kontrastfutter | Verstell- und abnehmbare wattierte Kapuze | Verborgene Reißverschlüsse an der linken Brust und am Rückenteil (Schulter bis mittleres Rückenteil) für eine optimale Veredelung | Windschutz durch Stehkragen, durchgängige Windschutzblende an der Innenseite und Bündchen und Saum aus 2x2 Ripp-Strick mit Baumwoll-Feeling | Blouson-Design im Retail-Schnitt für ein modernes Image | Stoff für alle Drucktechnologien und zum Besticken geeignet | 2 Einschubtaschen mit Reißverschluss, 1 Innentasche für Brieftasche | B&C Collection ist Mitglied der Fair Wear Foundation | Farbe White für den Sublimationsdruck geeignet

Farbe	Größen	1	ab 10	ab 100
Coloured	S - 3XL	62,04	58,95	56,13



BCJW941 | JW941 **Women´s Jacket Superhood**

100% Polyester

XS, S, M, L, XL, XXL

B&C

BLACK/COBALT BLUE | DARK GREY (SOLID)/NEON ORANGE
NAVY/NEON GREEN | RED/BLACK
ROYAL BLUE/NEON ORANGE | WHITE/WARM GREY

Außenschicht: 100% Polyester-Taft (300T), regenfest, atmungsaktiv und windabweisend | Innenschicht: 100% wattierter Polyester-Taft mit Daunen-Feeling | Wattierte Blouson-Jacke in Heavyweight-Qualität mit modischem Kontrastfutter | Verstell- und abnehmbare wattierte Kapuze | Verborgene Reißverschlüsse an der linken Brust und am Rückenteil (Schulter bis mittleres Rückenteil) für eine optimale Veredelung | Windschutz durch Stehkragen, durchgängige Windschutzblende an der Innenseite und Bündchen und Saum aus 2x2 Ripp-Strick mit Baumwoll-Feeling | Blouson-Design im Retail-Schnitt für ein modernes Image | Stoff für alle Drucktechnologien und zum Besticken geeignet | 2 Einschubtaschen mit Reißverschluss | B&C Collection ist Mitglied der Fair Wear Foundation | Farbe White für den Sublimationsdruck geeignet

Farbe	Größen	1	ab 10	ab 100
Coloured	XS - XXL	62,04	58,95	56,13



JN1119 | JN1119 **Ladies´ Padded Jacket**

Oberstoff: 100% Polyamid, Futter und Wattierung: 100% Polyester

S, M, L, XL, XXL

James+Nicholson

BLACK | GREEN | NAVY
RED | ROYAL

Leichte, wattierte Steppjacke | Wind- und wasserabweisendes Gewebe aus Polyamid | Stehkragen, unterlegter Reißverschluss mit Kinnschutz | Zwei seitliche Taschen mit Reißverschluss | Reißverschluss zur Rückenveredelung | Taillierter Schnitt

Farbe	Größen	1	ab 30	ab 300
Coloured	S - XXL	31,05	28,95	28,20







JN1124 | JN1124 Men´s Hybrid Sweat Jacket

Oberstoff: 80% Baumwolle / 20% Polyester, Oberstoff 2: 100% Polyamid, Wattierung: 100% Polyester

S, M, L, XL, XXL, 3XL

280 g/m² James+Nicholson

BLACK NAVY

Modische Sweat-Jacke in attraktivem Materialmix | Rückenteil und Ärmel aus hochwertiger French-Terry-Qualität | Innenseite nicht angeraut | Leicht wattiertes und gestepptes Vorderteil | Zwei seitliche Taschen mit Reißverschluss und zwei Innentaschen

Farbe	Größen	1	ab 25	ab 250
Coloured	S - 3XL	39,45	36,83	35,78



JN1123 | JN1123 Ladies´ Hybrid Sweat Jacket

Oberstoff: 80% Baumwolle / 20% Polyester, Oberstoff 2: 100% Polyamid, Wattierung: 100% Polyester

S, M, L, XL, XXL

280 g/m² James+Nicholson

BLACK NAVY

Modische Sweat-Jacke in attraktivem Materialmix | Rückenteil und Ärmel aus hochwertiger French-Terry-Qualität | Innenseite nicht angeraut | Leicht wattiertes und gestepptes Vorderteil | Zwei seitliche Taschen mit Reißverschluss und zwei Innentaschen | Taillierter Schnitt

Farbe	Größen	1	ab 25	ab 250
Coloured	S - XXL	39,45	36,83	35,78







MY810 | MY810 my mate - Unisex Hybrid Jacket

Hauptmaterial: 80% Baumwolle / 20% Polyester, Vordere Seite + Kapuze: 100% Polyester

XS, S, M, L, XL, XXL, 3XL

300 g/m² Miners mate

BLACK BURGUNDY GREY SOLID NAVY OLIVE

Gesteppte Hybrid Jacke | 3-teilige, abnehmbare Kapuze, doppellagig und gesteppt | Tunnelzug und Kordelstopper | Ripp-Stehbündchen | Vorderseite aus Polyester | YKK Nylon-Reißverschluss mit Metall-Schieber vorne mittig und Abdeckung am Kinn | Seitentaschen mit YKK Nylon-Reißverschluss | Gerippte Bündchen an Ärmelenden und Saum | Rückenteil und Raglan-Ärmel aus Baumwoll-Sweat-Jersey und innen aus weich aufgerautem Jersey Material | Neutrales Größen-Etikett seitlich versetzt | Entfernbares miners mate-Etikett | Einlaufvorbehandelt | Enzym- und silikongewaschen

Farbe	Größen	1	ab 12	ab 120
Coloured	XS - 3XL	43,50	39,87	37,38







ST112 | PFJ-4 Men´s Basecamp Thermal Jacket

Außen: 100% Nylon, Futter + Wattierung: 100% Polyester

S, M, L, XL, XXL, 3XL

Stormtech

BLACK NAVY

STORMTECH D / W / R langlebige, wasserbeständige Außenschicht | 100% Polyester Kunst-Daunen-Füllung | Gesteppter Body | Elastische Ärmelbündchen | Verstellbarer Bund | Eingesetzte Ärmel | Reißverschluss-Taschen mit Reißverschluss-Garage | Kinnschutz | Innenliegende Windschutzleiste über die gesamte Länge | Verstaubar in Tasche | Zugang zur Bestickung

Farbe	Größen	1	ab 14 (3XL ab 7)	ab 140 (3XL ab 70)
Coloured	S - XXL	94,88	83,03	79,70
Coloured	3XL	94,88	83,03	79,70







ST112F | PFJ-4W Women´s Basecamp Thermal Jacket

Außen: 100% Nylon, Futter + Wattierung: 100% Polyester

XS, S, M, L, XL, XXL

Stormtech

BLACK NAVY

STORMTECH D / W / R langlebige, wasserbeständige Außenschicht | 100% Polyester Kunst-Daunen-Füllung | Gesteppter Body | Elastische Ärmelbündchen | Verstellbarer Bund | Eingesetzte Ärmel | Reißverschluss-Taschen mit Reißverschluss-Garage | Kinnschutz | Innenliegende Windschutzleiste über die gesamte Länge | Verstaubar in Tasche | Zugang zur Bestickung

Farbe	Größen	1	ab 14	ab 140
Coloured	XS - XXL	94,88	83,03	79,70







RY1120 | CQ1120 Minsk Jacket

100% Polyester

S, M, L, XL, XXL, 3XL

290 g/m² Roly

BLACK 02/BLACK MELANGE 243 BURGUNDY 64/BLACK 02 NAVY BLUE 55/ROYAL BLUE 05

Front- und Rückenteil: 100% Polyester, Futter: 100% Polyester, Ärmel: 100% Polyester Interlock, 290 g/m² | Feste Kapuze | Raglan-Ärmel | Softshell Gewebe an Ärmeln, Seiten und Kapuze | Gesteppter, federleichter Stoff auf Vorder- und Rückseite | Durchgehender Reißverschluss Ton-in-Ton mit Kinnschutz und Puller | Zwei Fronttaschen mit Zippern | Elastische Borte Ton-in-Ton an Kragen, Ärmel- und Abschlussbund | Herausreißbares Label | Windabweisend

Farbe	Größen	1	ab 10	ab 100
Coloured	S - 3XL	26,15	23,39	22,50

ROLY







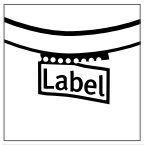



RY5094 | RA5094 Men´s Finland Jacket

100% Polyester
S, M, L, XL, XXL, 3XL
290 g/m²
Roly

ARMY GREEN 15	BLACK 02	BLACK MELANGE 243	EBONY 231
ELECTRIC BLUE 99	GARNET RED 57	NAVY BLUE 55	RED 60

Außenseite: 100% Polyester, 300T; Innenseite: 100% Polyester; Watte: 100% Polyester | Steppjacke mit federleichter und softer Wattierung | Durchgehender verdeckter Reißverschluss Ton-in-Ton, Kinnschutz | Seitentaschen mit Reißverschluss | Elastische und gleichfarbige Stoffeinfassung an Kragen, Ärmelbündchen und Saum | Innenfutter in Kontrastfarbe | Inklusive Tragetasche | Wasser- und Windabweisend

Farbe	Größen	1	ab 10	ab 100
Coloured	S - XXL	25,08	22,44	21,59
Coloured	3XL	27,38	24,50	23,57

RY5095 | RA5095 Women´s Finland Jacket

100% Polyester
S, M, L, XL, XXL
290 g/m²
Roly

ARMY GREEN 15	BLACK 02	EBONY 231	ELECTRIC BLUE 99
GARNET RED 57	NAVY BLUE 55	RED 60	

Außenseite: 100% Polyester, 300T; Innenseite: 100% Polyester; Watte: 100% Polyester | Steppjacke mit federleichter und softer Wattierung | Durchgehender verdeckter Reißverschluss Ton-in-Ton mit Kinnschutz | Zwei Seitentaschen mit Reißverschluss | Elastische und gleichfarbige Stoffeinfassung an Kragen, Ärmelbündchen und Saum | Innenfutter in Kontrastfarbe | Inklusive Tragetasche zum Verstauen der Jacke | Taillierter Schnitt | Herausreißbares Label | Wasser- und Windabweisend

Farbe	Größen	1	ab 10	ab 100
Coloured	S - XXL	25,08	22,44	21,59





RY5091 | RA5091 **Women´s Norway Jacket**

100% Polyester
S, M, L, XL, XXL
290 g/m² Roly

BLACK 02 | FUCHSIA 40 | NAVY BLUE 55

Oberstoff: 100% Polyester, 300 Taffeta; Futter: 100% Polyester, Taffeta 290; Wattierung: 100% Polyester, 150 g/m² | Steppjacke mit anliegender Kapuze mit federleichter und softer Wattierung | Durchgehender, verdeckter Reißverschluss Ton-in-Ton mit Kinnschutz | Zwei Seitentaschen mit Reißverschluss | Elastische und gleichfarbige Stoffeinfassung an Armbündchen, Saum und Kapuze | Innenfutter in Kontrastfarbe | Inklusive Tasche zum Verstauen der Jacke | Tailliertes Modell | Wind- und Wasserabweisend

Farbe	Größen	1	ab 10	ab 100
Coloured	S - XXL	25,37	22,70	21,84

RY5090 | RA5090 **Men´s Norway Jacket**

100% Polyester
S, M, L, XL, XXL, 3XL
290 g/m² Roly

BERMELLION ORANGE 311 | BLACK 02 | DARK NAVY 45 | ELECTRIC BLUE 99 | NAVY BLUE 55

Oberstoff: 100% Polyester, 300 Taffeta; Futter: 100% Polyester, Taffeta 290; Wattierung: 100% Polyester, 150 g/m² | Steppjacke mit anliegender Kapuze mit federleichter und softer Wattierung | Durchgehender, verdeckter Reißverschluss Ton-in-Ton mit Kinnschutz | Zwei Seitentaschen mit Reißverschluss | Elastische und gleichfarbige Stoffeinfassung an Armbündchen, Saum und Kapuze | Innenfutter in Kontrastfarbe | Inklusive Tasche zum Verstauen der Jacke | Wind- und Wasserabweisend

Farbe	Größen	1	ab 10	ab 100
Coloured	S - XXL	25,37	22,70	21,84
Coloured	3XL	28,98	25,94	24,95



Result

RT194F | R194F — Women´s Snow Bird Hooded Jacket

Außen + Futter: 100% Nylon, Füllung: 100% Polyester
XS (8/34), S (10/36), M (12/38), L (14/40), XL (16/42), XXL (18/44)
Result

BLACK/LIME · GREY/ORANGE · NAVY/YELLOW · OCEAN BLUE/LIME · ROYAL/NAVY

Durchgehender robuster Reißverschluss vorne | Zwei Reißverschluss-Taschen seitlich | Innentasche mit Reißverschluss | Taillierte Passform | Weiche, elastische Ärmelbündchen | Integrierte, verstellbare Kapuze | Modisches Steppdesign | Moderner Schnitt | Geräuscharm zu tragen | Super leicht und warm | Leicht zu verpacken und zu verstauen

Farbe	Größen	1	ab 10	ab 100
Coloured	XS - XXL	44,93	41,93	40,20

RT194M | R194M — Men´s Snow Bird Hooded Jacket

Außen + Futter: 100% Nylon, Füllung: 100% Polyester
S, M, L, XL, XXL, 3XL
Result

BLACK/LIME · GREY/ORANGE · NAVY/YELLOW · OCEAN BLUE/LIME · ROYAL/NAVY

Durchgehender robuster Reißverschluss vorne | Zwei Reißverschluss-Taschen seitlich | Weiche, elastische Ärmelbündchen | Integrierte, verstellbare Kapuze | Modisches Steppdesign | Moderner Schnitt | Extrem weicher Griff mit handgefüllter Polyesterfaser - einzigartig leicht für ein so gepolstertes Kleidungsstück | Geräuscharm zu tragen | Super leicht und warm | Leicht zu verpacken und zu verstauen | Außenjacke und Futter: 100% 20D Nylon, Füllung: 220g 100% Polyester

Farbe	Größen	1	ab 10	ab 100
Coloured	S - 3XL	44,93	41,93	40,20



RUSSELL

Z440M | R-440M-0 — Men´s Hooded Nano Jacket

100% Polyester
S, M, L, XL, XXL, 3XL, 4XL
66 g/m²
Russell

BLACK · DARK OLIVE · FRENCH NAVY · IRON GREY

Hoch belastbares DWR-Gewebe mit Aquapel von Nanotex® behandelt | Fluor- und PFC-frei | Nachhaltige Wattierung von Dupont™ Sorona® | Stehkragen mit Kinnschutz und Windschutzblende gegen Wind und Zugluft | Kontrastfarbene Reißverschlüsse, Innenfutter und Details für eine edle Optik | Zwei Seitentaschen und eine Innentasche mit Reißverschluss | Bündchen mit Gummizug an den Ärmeln und am Saum | 3-teilige verstellbare und abnehmbare Kapuze | Diskreter Veredelungszugang im inneren, linken Brustbereich

Farbe	Größen	1	ab 12	ab 120
Coloured	S - 4XL	67,07	60,36	55,38

Z440F | R-440F-0 — Ladies´ Hooded Nano Jacket

100% Polyester
XS, S, M, L, XL, XXL, 3XL
66 g/m²
Russell

BLACK · DARK OLIVE · FRENCH NAVY · IRON GREY

Hoch belastbares DWR-Gewebe mit Aquapel von Nanotex® behandelt | Fluor- und PFC-frei | Nachhaltige Wattierung von Dupont™ Sorona® | Stehkragen mit Kinnschutz und Windschutzblende gegen Wind und Zugluft | Kontrastfarbene Reißverschlüsse, Innenfutter und Details für eine edle Optik | Zwei Seitentaschen und eine Innentasche mit Reißverschluss | Bündchen mit Gummizug an den Ärmeln und am Saum | 3-teilige verstellbare und abnehmbare Kapuze | Diskreter Veredelungszugang im inneren, linken Brustbereich

Farbe	Größen	1	ab 12	ab 120
Coloured	XS - 3XL	67,07	60,36	55,38



JAMES & NICHOLSON

JN1150 | JN1150 — Men´s Down Jacket

Oberstoff + Futter: 100% Polyester, Wattierung: 90% Daunen / 10% Federn
S, M, L, XL, XXL, 3XL
James+Nicholson

BLACK/SILVER (SOLID) · BLUE/NAVY · FLAME/BLACK · NAVY/SILVER (SOLID) · OLIVE/CAMOUFLAGE · RED/BLACK · YELLOW/SILVER (SOLID)

Leichte Daunenjacke in neuem Design, Steppung der Jacke ist geklebt und nicht genäht | Softes, leichtes, wind- und wasserabweisendes Material | Kontrastfarbiges Innenfutter und Reißverschlüsse | Zwei seitliche Taschen mit Reißverschluss | Zwei Innentaschen | Kordel mit Stopper am Saum zur Weitenregulierung | YKK Reißverschlüsse

Farbe	Größen	1	ab 30	ab 300
Coloured	S - 3XL	74,78	69,83	67,95

JN1149 | JN1149 — Ladies´ Down Jacket

Oberstoff + Futter: 100% Polyester, Wattierung: 90% Daunen / 10% Federn
XS, S, M, L, XL, XXL
James+Nicholson

BLACK/SILVER (SOLID) · BLUE/NAVY · FLAME/BLACK · NAVY/SILVER (SOLID) · OLIVE/CAMOUFLAGE · RED/BLACK · YELLOW/SILVER (SOLID)

Leichte Daunenjacke in neuem Design, Steppung der Jacke ist geklebt und nicht genäht | Softes, leichtes, wind- und wasserabweisendes Material | Kontrastfarbiges Innenfutter und Reißverschlüsse | Zwei seitliche Taschen mit Reißverschluss | Zwei Innentaschen | Kordel mit Stopper am Saum zur Weitenregulierung | YKK Reißverschlüsse | Leicht tailliert

Farbe	Größen	1	ab 30	ab 300
Coloured	XS - XXL	74,78	69,83	67,95







RG4230 | TRA423 **Honestly Made Recycled Ecodown Thermal Jacket**

100% Polyester

XS, S, M, L, XL, XXL, 3XL

Regatta Honestly Made

BLACK | NAVY

Obermaterial aus 100% recyceltem Polyester mit wasserabweisender, gewachster Oberfläche | Futter aus 100 % recyceltem Polyester | Thermoguard-Isolierung aus 100 % recyceltem Polyester | Stretch-Bündchen an Ärmeln, Kapuze und Saum | 2 untere Taschen mit Reißverschluss | Kann leicht zusammengedrückt werden

Farbe	Größen	1	ab 8	ab 80
Coloured	XS - 3XL	69,23	62,93	58,73







RG529 | TRA529 **Tourer Hybrid Jacket**

100% Polyamid

S, M, L, XL, XXL, 3XL

Regatta Professional

BLACK | NAVY | SEAL GREY/BLACK

100 % Polyamid mit wasserabweisender gewachster Oberfläche | Wärmeisolierung mit Down-Touch-Technologie | Kann leicht zusammengedrückt werden | Extol-Stretch-Seiten

Farbe	Größen	1	ab 8	ab 80
Coloured	S - 3XL	44,48	40,43	37,73







RT233 | R233M **Soft Padded Jacket**

100% Polyester

XS, S, M, L, XL, XXL, 3XL, 4XL

Result Core

XS, S, M, L, XL, XXL, 3XL, 4XL

BLACK/BLACK | NAVY/NAVY

XS, S, M, L, XL, XXL, 3XL

BLACK/ORANGE | FROST GREY/BLACK | NAVY/LIME | ROYAL/NAVY

Füllung: 160 g/m² Polyester | Wasserabweisend und winddicht | Neutrales Etikett im Kragen für einfache Veredelung bzw. Personalisierung | Weiche, elastische Bündchen und Saum | Innenfutter und Details in Kontrastfarbe | Reflektierende Details im Hüftbereich seitlich | Integrierte Kapuze | Durchgehender Reißverschluss an der Vorderseite | Reißverschlusstaschen | Anhänger | Zum Veredeln geeignet - Ohne Markenlabel | Veredelungszugang mit Reißverschluss innen im Brustbereich links

Farbe	Größen	1	ab 10	ab 100
Coloured	XS - 4XL	34,95	32,25	30,24



JN1060 | JN1060 **Men´s Down Jacket**

Oberstoff und Futter: 100% Polyamid, Wattierung: 90% Daunen / 10% Federn

S, M, L, XL, XXL, 3XL

James+Nicholson

BLACK/GREY | BLUE/SILVER (SOLID) | CARBON/ACID YELLOW | RED/NAVY

Ultraleichte Daunenjacke mit Kapuze in sportlichem Style | Softes, leichtes, wind- und wasserabweisendes Material | Jacke ist leicht verstaubar in separatem Packbeutel | Doppelte Steppnähte | Kontrastfarbiges Innenfutter und Reißverschlüsse | Kontrastfarbige Einfassung an Kapuze, Ärmel und Saum | 2 seitliche Taschen mit Reißverschluss | 2 Innentaschen | Gerade Steppung

Farbe	Größen	1	ab 20	ab 200
Coloured	S - 3XL	77,25	72,08	70,13



JN1059 | JN1059 **Ladies´ Down Jacket**

Oberstoff und Futter: 100% Polyamid, Wattierung: 90% Daunen / 10% Federn

S, M, L, XL, XXL

James+Nicholson

BLACK/GREY | BLUE/SILVER (SOLID) | CARBON/ACID YELLOW | MAGENTA/GRAPHITE (SOLID) | RED/NAVY

Ultraleichte Daunenjacke mit Kapuze in sportlichem Style | Softes, leichtes, wind- und wasserabweisendes Material | Jacke ist leicht verstaubar in separatem Packbeutel | Doppelte Steppnähte | Kontrastfarbiges Innenfutter und Reißverschlüsse | Kontrastfarbige Einfassung an Kapuze, Ärmel und Saum | 2 seitliche Taschen mit Reißverschluss | 2 Innentaschen | Body in V-Steppung | Taillierter Schnitt

Farbe	Größen	1	ab 20	ab 200
Coloured	S - XXL	77,25	72,08	70,13







TJ9646 | 9646 **Lite Hooded Jacket**

100% Polyester

XS, S, M, L, XL, XXL, 3XL

Tee Jays

BLACK | DEEP GREEN | DUSTY ORANGE | NAVY

360T-Ripstop-Polyester mit PU-Beschichtung | Leichte, wattierte Jacke mit geformter Kapuze | Recyceltes Polyester | 25% mehr hochwertige DuPont™ -Isolierung als Artikelnummer 9644 | Mattes, strukturiertes 1x1 Ripstop-Gewebe | SBS-Reißverschluss | Innentasche | Zwei große Fronttaschen | Versteckte elastische Ärmelabschlüsse | Verstellbarer Saum mit Kordelstopper | Wasserabweisend

Farbe	Größen	1	ab 10	ab 100
Coloured	XS - 3XL	72,18	66,27	64,28







JN1152 | JN1152 Men´s Hooded Down Jacket

Oberstoff + Futter: 100% Polyester, Wattierung: 90% Daunen / 10% Federn

S, M, L, XL, XXL, 3XL

James+Nicholson

BLACK/SILVER (SOLID) | BLUE/NAVY | FLAME/BLACK
NAVY/SILVER (SOLID) | OLIVE/CAMOUFLAGE | RED/BLACK
YELLOW/SILVER (SOLID)

Daunenjacke mit Kapuze in neuem Design, Steppung der Jacke ist geklebt und nicht genäht | Softes, leichtes, wind- und wasserabweisendes Material | Kontrastfarbiges Innenfutter und Reißverschlüsse | Zwei seitliche Taschen mit Reißverschluss | Zwei Innentaschen | Angeschnittene, verstellbare Kapuze | Kordel mit Stopper am Saum zur Weitenregulierung | YKK Reißverschlüsse

Farbe	Größen	1	ab 25	ab 250
Coloured	S - 3XL	83,10	77,55	75,45







JN1151 | JN1151 Ladies´ Hooded Down Jacket

Oberstoff + Futter: 100% Polyester, Wattierung: 90% Daunen / 10% Federn

XS, S, M, L, XL, XXL

James+Nicholson

BLACK/SILVER (SOLID) | BLUE/NAVY | FLAME/BLACK
NAVY/SILVER (SOLID) | OLIVE/CAMOUFLAGE | RED/BLACK
YELLOW/SILVER (SOLID)

Daunenjacke mit Kapuze in neuem Design, Steppung der Jacke ist geklebt und nicht genäht | Softes, leichtes, wind- und wasserabweisendes Material | Kontrastfarbiges Innenfutter und Reißverschlüsse | Zwei seitliche Taschen mit Reißverschluss | Zwei Innentaschen | Angeschnittene, verstellbare Kapuze | Kordel mit Stopper am Saum zur Weitenregulierung | YKK Reißverschlüsse | Leicht tailliert

Farbe	Größen	1	ab 25	ab 250
Coloured	XS - XXL	83,10	77,55	75,45







JN772 | JN772 Men´s Knitted Hybrid Jacket

100% Polyester, Futter: 100% Polyamid

S, M, L, XL, XXL, 3XL

280 g/m²

James+Nicholson

GREY MELANGE/ANTHRACITE MELANGE | KIWI MELANGE/ANTHRACITE MELANGE | LIGHT MELANGE/ANTHRACITE MELANGE
ROYAL MELANGE/ANTHRACITE MELANGE

Weiches, wärmendes, pflegeleichtes Material in Melange-Optik | Vorder-, Rückenteil und Kapuze in gestepptem Karodesign | Kontrastfarbene Flatlocknähte am Ärmel | Kapuze mit innenliegender Weitenregulierung | Durchgehend hinterlegter Reißverschluss | Zwei seitliche Taschen mit Reißverschluss und zwei Innentaschen

Farbe	Größen	1	ab 30	ab 300
Coloured	S - 3XL	44,63	41,70	40,58







JN771 | JN771 Ladies´ Knitted Hybrid Jacket

100% Polyester, Futter: 100% Polyamid

S, M, L, XL, XXL

280 g/m²

James+Nicholson

GREY MELANGE/ANTHRACITE MELANGE | KIWI MELANGE/ANTHRACITE MELANGE | LIGHT MELANGE/ANTHRACITE MELANGE
PINK MELANGE/ANTHRACITE MELANGE | ROYAL MELANGE/ANTHRACITE MELANGE

Weiches, wärmendes, pflegeleichtes Material in Melange-Optik | Vorder-, Rückenteil und Kapuze in gestepptem Karodesign | Kontrastfarbene Flatlocknähte am Ärmel | Kapuze mit innenliegender Weitenregulierung | Durchgehend hinterlegter Reißverschluss | Zwei seitliche Taschen mit Reißverschluss und zwei Innentaschen | Taillierter Schnitt

Farbe	Größen	1	ab 30	ab 300
Coloured	S - XXL	44,63	41,70	40,58





RG0530 | TRA530 **Men´s Hooded Firedown Packaway Baffle Jacket**

100% Polyamid
S, M, L, XL, XXL, 3XL
Regatta Professional

BLACK/BLACK | GREY MARL/BLACK | NAVY/FRENCH BLUE

Polyamid mit wasserabweisender, gewachster Oberfläche | Wärmeisolierung mit Down-Touch-Technologie | In beigefügter Packtasche verstaubar | Feste Kapuze

Farbe	Größen	1	ab 8	ab 80
Coloured	S - 3XL	49,43	44,93	41,93





RG531 | TRA531 **Women´s Hooded Firedown Packaway Baffle Jacket**

100% Polyamid
36 (10), 38 (12), 40 (14), 42 (16), 44 (18), 46 (20)
Regatta Professional

BLACK/BLACK | GREY MARL/BLACK | NAVY/FRENCH BLUE

Polyamid mit wasserabweisender, gewachster Oberfläche | Wärmeisolierung mit Down-Touch-Technologie | In beigefügter Packtasche verstaubar | Feste Kapuze

Farbe	Größen	1	ab 8	ab 80
Coloured	36 - 46	49,43	44,93	41,93





W870 | H870 **Unisex Padded Jacket**

100% Nylon, Futter: 100% Polyester
XXS, XS, S, M, L, XL, XXL, 3XL, 4XL
40 g/m²
Henbury

BLACK

100% Nylon-Pongé in wasserabweisender Qualität 40 g/m² | Futter: Polyester-Taft, 210T 60g/m² | Gesteppte Polyester-Polsterung für Puffer-Effekt | Glatter Bereich auf der Brust, am Ärmelkopf und am Rücken zur Dekoration | Durchgehender Reißverschluss vorne und 2 versteckte Seitentaschen mit rutschfesten Abziehern | Unifarbene Seiteneinsätze | 1 tiefe Innentasche | Elastische Ärmelabschlüsse | Henbury-Etikett zum Abtrennen

Farbe	Größen	1	ab 6	ab 60
Black	XXS - XL	51,68	42,47	39,75
Black	XXL - 4XL	53,93	44,33	41,48





JH049 | JH049 **Varsity Puffer Jacket**

100% Polyester
XS, S, M, L, XL, XXL
80 g/m²
Just Hoods

JET BLACK/WHITE | NEW FRENCH NAVY/WHITE

Eingesetzte Kontrast-Ärmel | Kragen, Bündchen und Bund gestrickt und gestreift | Durchgehend gefüttert | Reißverschluss im Futter als Veredelungszugang | Reißverschluss und Schieber aus Kunststoff | Seitentaschen mit Reißverschluss | Moderne Passform | Abreißetikett

Farbe	Größen	1	ab 12	ab 120
Coloured	XS - XXL	33,98	28,13	26,82





ST120 | AFH-1 **Men´s Boulder Thermal Shell Jacket**

100% Nylon
S, M, L, XL, XXL, 3XL
Stormtech

BLACK | INDIGO

100% Nylon, 40 g/ m² mit Kontrast: 97% Polyester, 3% Elasthan, 233 g/ m² | Wasserbeständigkeit 600mm, Atmungsfähigkeit 1.000g/m² | Kalt: +10 °C (50°F) bis -10 °C (14°F) | D / W / R Außenschicht | PFC-freie, robuste, wasserabweisende Beschichtung | Federfreie Thermal Shell | Vorgeformte Action-Schultern | Innenliegende Windschutzleiste über die gesamte Länge | Kinnschutz | Handwärmer-Taschen mit Reißverschluss | Verstellbarer Saum mit Kordelzug | Leicht

Farbe	Größen	1	ab 15 (3XL ab 8)	ab 150 (3XL ab 80)
Coloured	S - XXL	77,63	67,92	65,21
Coloured	3XL	77,63	67,92	65,21



JAMES & NICHOLSON

JN1172 | JN1172 Men´s Softshell Jacket

100% Polyester
S, M, L, XL, XXL, 3XL
290 g/m² James+Nicholson

BLACK | BROWN | GRAPHITE
NAUTIC BLUE | NAVY | RED

Klassische Softshell-Jacke in sportlichem Design aus recyceltem Polyester | Angenehm weiches 3-Lagen Funktionsmaterial mit TPU-Membran | Wind- und wasserdicht (5.000mm Wassersäule), atmungsaktiv und wasserdampfdurchlässig | Nähte nicht versiegelt | Innenseite aus Microfleece, Netzfutter im Vorderteil | Stehkragen | Zwei seitliche Taschen und eine Brusttasche mit Reißverschluss | Durchgehend hinterlegter 2-Wege-Reißverschluss mit Kinnschutz | Elastische Kordel am Saum zur Weitenregulierung | Reißverschluss zur Veredelung im Vorderteil | YKK-Reißverschlüsse

Farbe	Größen	1	ab 20	ab 200
Coloured	S - 3XL	51,83	48,38	47,10

JN1171 | JN1171 Ladies´ Softshell Jacket

100% Polyester
XS, S, M, L, XL, XXL
290 g/m² James+Nicholson

BLACK | BROWN | GRAPHITE
NAUTIC BLUE | NAVY | RED

Klassische Softshell-Jacke in sportlichem Design aus recyceltem Polyester | Angenehm weiches 3-Lagen Funktionsmaterial mit TPU-Membran | Wind- und wasserdicht (5.000mm Wassersäule), atmungsaktiv und wasserdampfdurchlässig | Nähte nicht versiegelt | Innenseite aus Microfleece, Netzfutter im Vorderteil | Stehkragen | Zwei seitliche Taschen und eine Brusttasche mit Reißverschluss | Durchgehend hinterlegter 2-Wege-Reißverschluss mit Kinnschutz | Elastische Kordel am Saum zur Weitenregulierung | Reißverschluss zur Veredelung im Vorderteil | YKK-Reißverschlüsse | Leicht taillliert

Farbe	Größen	1	ab 20	ab 200
Coloured	XS - XXL	51,83	48,38	47,10



JAMES & NICHOLSON

JN1058 | JN1058 Men´s Tailored Softshell

100% Polyester
S, M, L, XL, XXL, 3XL
210 g/m² James+Nicholson

ACID YELLOW | BLACK | GRAPHITE (SOLID)
NAVY | RED | TURQUOISE
WHITE

Trendige Jacke in neuem Design | Weiches Softshell-Material mit wasserabweisender Oberfläche | Durchgehend hinterlegter Front-Reißverschluss | Stehkragen | Zwei seitliche Taschen und zwei Brusttaschen mit Reißverschluss | Weitenregulierung am Ärmelsaum durch Druckknöpfe

Farbe	Größen	1	ab 20	ab 200
Coloured	S - 3XL	52,20	48,75	47,40

JN1057 | JN1057 Ladies´ Tailored Softshell

100% Polyester
S, M, L, XL, XXL
210 g/m² James+Nicholson

ACID YELLOW | BLACK | GRAPHITE (SOLID)
NAVY | RED | TURQUOISE
WHITE

Trendige Jacke in neuem Design | Weiches Softshell-Material mit wasserabweisender Oberfläche | Durchgehend hinterlegter Front-Reißverschluss | Stehkragen | Zwei seitliche Taschen und zwei Brusttaschen mit Reißverschluss | Weitenregulierung am Ärmelsaum durch Druckknöpfe | Taillierter Schnitt

Farbe	Größen	1	ab 20	ab 200
Coloured	S - XXL	52,20	48,75	47,40



Result

RT128M | R128M Men´s Base Layer Soft Shell Jacket

Außen: 93% Polyester / 7% Elasthan, Innen: 100% Polyester
XS, S, M, L, XL, XXL, 3XL
210 g/m² Result

BLACK | NAVY | RED
SILVER GREY

Wasserabweisend, atmungsaktiv (1.000 g/m²/24h) und winddicht | 2-lagiger Verbundstoff (210 g/m²) | Innen: 100% Polyester-Sport-Netz | Außen: 93% Polyester und 7% Elasthan | Verdeckte Windbremse an der Innenseite | Zwei Seitentaschen und eine Brusttasche jeweils mit Reißverschluss | Anpassbare Ärmelaufschläge mit Klettverschluss | Weiches, sporttaugliches Material aus 2-Wege-Stretch | Schnell trocknend | Bequeme Passform | Ideal als leichte Bekleidungsschicht | Veredelungszugang: Verdeckter Reißverschluss im Brustbereich auf der linken Seite und am Rücken

Farbe	Größen	1	ab 20	ab 200
Coloured	XS - 3XL	25,95	23,93	22,95

RT128F | R128F Women´s Base Layer Soft Shell Jacket

Außen: 93% Polyester / 7% Elasthan, Innen: 100% Polyester
XS (8/34), S (10/36), M (12/38), L (14/40), XL (16/42), XXL (18/44)
210 g/m² Result

BLACK | NAVY | RED
SILVER GREY

Wasserabweisend, atmungsaktiv (1.000 g/m² / 24h) und winddicht | 2-lagiger Verbundstoff (210 g/m²) | Innen: 100% Polyester-Sport-Netz | Außen: 93% Polyester und 7% Elasthan | Weiches, sporttaugliches Material aus 2-Wege-Stretch | Schnell trocknend | Bequeme Passform | Zwei Seitentaschen und eine Brusttasche jeweils mit Reißverschluss | Verdeckte Windbremse an der Innenseite | Anpassbare Ärmelaufschläge mit Klettverschluss | Ideal als leichte Bekleidungsschicht | Veredelungszugang: Verdeckter Reißverschluss im Brustbereich auf der linken Seite und am Rücken

Farbe	Größen	1	ab 20	ab 200
Coloured	XS - XXL	25,95	23,93	22,95





RT901 | R901M **Men´s Recycled 2-Layer Printable Softshell Jacket**

100% Polyester
S, M, L, XL, XXL, 3XL
280 g/m² Result Genuine Recycled

BLACK NAVY

Material: 2-lagiges Softshell-Gewebe mit 280 g/m² aus recyceltem, mechanischem Garn, Obermaterial: 100% recyceltem TOPGREEN®-Polyester; Innenschicht: recyceltes 100% Polyester-Mikrofleece | Spritzwasserabweisend | Atmungsaktiv | Windabweisend | Umweltfreundlicher YKK NATULON®-Reißverschluss vorne | Umweltfreundliche TOPGREEN®-Materialien aus recycelten PET-Flaschen | Schlanke, modische Passform | Eingefasste, weiche Bündchen | Flacher Saum am Bund | Aufhänger | Recycelbar | Bereit für Branding | Polybeutel ist biologisch abbaubar | Hergestellt aus 19 Plastikflaschen (1 Liter)

Farbe	Größen	1	ab 20	ab 200
Coloured	S - 3XL	24,30	22,43	21,53







RT901F | R901F **Women´s Recycled 2-Layer Printable Softshell Jacket**

100% Polyester
XS, S, M, L, XL, XXL
280 g/m² Result Genuine Recycled

BLACK NAVY

Material: 2-lagiges Softshell-Gewebe mit 280 g/m² aus recyceltem, mechanischem Garn, Obermaterial: 100% recyceltem TOPGREEN®-Polyester; Innenschicht: recyceltes 100% Polyester-Mikrofleece | Spritzwasserabweisend | Atmungsaktiv | Windabweisend | Umweltfreundlicher YKK NATULON®-Reißverschluss vorne | Umweltfreundliche TOPGREEN®-Materialien aus recycelten PET-Flaschen | Schmale Passform an der Taille | Eingefasste, weiche Bündchen | Flacher Saum am Bund | Aufhänger | Recycelbar | Bereit für Branding | Polybeutel ist biologisch abbaubar | Hergestellt aus 19 Plastikflaschen (1 Liter)

Farbe	Größen	1	ab 20	ab 200
Coloured	XS - XXL	24,30	22,43	21,53







RT900 | R900X **Recycled 3-Layer Printable Softshell Jacket**

100% Polyester
XS, S, M, L, XL, XXL, 3XL, 4XL
Result Genuine Recycled

BLACK NAVY

Stoff: 3-lagiges Softshell-Gewebe mit 300 g/m², Obermaterial: 100% recycelter TOPGREEN®-Polyester; Mittelschicht: wasserdichte (8000 mm), atmungsaktive (1000 g) und winddichte TPU-Membran, Innenschicht: recyceltes 100% Polyester-Mikrofleece | Verbesserte Wasserabweisbarkeit: Regenwasser rollt von der Oberfläche des Kleidungsstücks ab | Atmungsaktiv | Windabweisend | Durchgehender YKK-Reißverschluss vorne mit Kinnschutz und Schieber | Reflektierende Schulterblende vorne und hinten | Mit Steppstich-Passe vorne und hinten | Brust- und Vordertaschen mit Reißverschluss | Geformte Einsätze am Torso | Offener Ärmelabschluss und Taillenbund | Stehkragen | Aufhänger | Umweltfreundliche TOPGREEN®-Materialien aus recycelten PET-Flaschen | Recycelbar | PFOA-frei | Bereit für Branding | Polybeutel ist biologisch abbaubar | Hergestellt aus 19 Plastikflaschen (1 Liter)

Farbe	Größen	1	ab 10	ab 100
Coloured	XS - 4XL	35,70	32,93	31,50







RT900F | R900F **Women´s Recycled 3-Layer Printable Softshell Jacket**

100% Polyester
XS, S, M, L, XL, XXL
300 g/m² Result Genuine Recycled

BLACK NAVY

Außenschicht: 100% recyceltes TOPGREEN®-Polyester; Mittelschicht: wasserdichte (8000 mm), atmungsaktive (1000 g) und winddichte TPU-Membran, Innenschicht: recyceltes 100% Polyester-Mikrofleece | YKK-Reißverschluss mit Kinnschutz und abnehmbarem Schieber | Reflektierende Schulterblende vorne und hinten | Steppstich-Detail vorne und hinten | Brust- und Vordertaschen mit Reißverschluss | Geformte Body-Einsätze und taillierte Passform | Offener Ärmelabschluss und Taillenbund | Stehkragen | Aufhänger | Verbesserte wasserabweisende Eigenschaft | Umweltfreundliche TOPGREEN®-Materialien aus recycelten PET-Flaschen als nachhaltige Alternative zu herkömmlichen Garnen | Recycelbar | Hergestellt aus 18 Plastikflaschen (1 Liter) | PFOA-frei

Farbe	Größen	1	ab 10	ab 100
Coloured	XS - XXL	34,05	31,43	30,15



ST73 | CXJ-3 **Men´s Crew Softshell**

94% Polyester / 6% Elasthan
S, M, L, XL, XXL, 3XL
340 g/m² Stormtech

BLACK/RED | BLACK/REFLECTIVE GRANITE | BLACK/ROYAL

Teflon® mit wind- und wasserabweisender Technologie | Polyester / Elasthan Hülle laminiert mit Microfleece Rückseite | Halblange Jacke | Senkrechte Brusttasche mit Reißverschluss | Stehkragen | Offener Saum mit Kordel | Doppelt eingefasste Nahtleistentasche mit Reißverschluss | Durchgehende Windschutzleiste innen

Farbe	Größen	1	ab 15 (3XL ab 7)	ab 150 (3XL ab 70)
Coloured	S - XXL	90,57	79,25	76,08
Coloured	3XL	90,57	79,25	76,08



ST73F | CXJ-3W **Women´s Crew Softshell**

92% Polyester / 8% Elasthan
XS, S, M, L, XL, XXL
340 g/m² Stormtech

BLACK/REFLECTIVE GRANITE | BLACK/ROYAL

Teflon® Wind- und wasserabweisende Technologie | Polyester / Elasthan Hülle laminiert mit Microfleece Rückseite | Halblange Jacke | Senkrechte Brusttasche mit Reißverschluss | Stehkragen | Offener Saum mit Kordel | Doppelt eingefasste Nahtleistentasche mit Reißverschluss | Durchgehende Windschutzleiste innen

Farbe	Größen	1	ab 15 (XS ab 10)	ab 150 (XS ab 100)
Black/ Reflective Granite	XS - XXL	90,57	79,25	76,08
Black/Royal	XS - XXL	90,57	79,25	76,08



ST79 | ES-1 **Men´s Endurance Softshell Jacket**

100% Polyester
S, M, L, XL, XXL, 3XL, 4XL, 5XL
Stormtech

S, M, L, XL, XXL, 3XL, 4XL, 5XL
CARBON HEATHER
S, M, L, XL, XXL, 3XL
BLACK | NAVY HEATHER | TRUE RED

Regenfeste D / W / R STORMTECH Außenschicht | Mittiger Reißverschluss vorn | Verstellbare Ärmelabschlüsse | Verstellbarer Saum | Reißverschluss-Taschen | Kinnschutz | Farblich abgestimmte 2-Nadel Ziernaht | Wasserabweisend: 600mm | Atmungsaktiv 1.000 g/m² / 24h | 100% Polyester-Verbundfasern mit 100% Polyester-Interlock, 250 g

Farbe	Größen	1	ab 15 (S ab 9, 3XL ab 7)	ab 150 (S ab 90, 3XL ab 70)
Coloured	3XL - 5XL	64,70	56,61	54,35
Carbon Heather/Black/Navy Heather	S - XXL	64,70	56,61	54,35
True Red	S - XXL	64,70	56,61	54,35




L03827 | 03827 **Men´s Falcon Zipped Softshell Jacket**

94% Polyester / 6% Elasthan, Innen: 100% Polyester
S, M, L, XL, XXL, 3XL, 4XL
270 g/m² SOL´S

ABYSS BLUE | BLACK | CHARCOAL GREY (SOLID)
FOREST GREEN | PEPPER RED | ROYAL BLUE

Recyceltes Polyester / Elasthan – 3 Lagen, Fleece innen: 100 % Polyester | Nachhaltiges Material | Softshell 270 | Bequemer Schnitt | Reißverschluss-Öffnung | Zwei seitliche Taschen und eine Brusttasche mit Reißverschluss | Kontrastfarbene Reißverschlüsse | Elastisches Formband am Armabschluss und Saum | Abreißetikett

Farbe	Größen	1	ab 10	ab 100
Coloured	S - XXL	41,49	35,15	32,87
Coloured	3XL	47,73	40,44	37,82
Coloured	4XL	52,50	44,48	41,60




L03828 | 03828 **Women´s Falcon Zipped Softshell Jacket**

94% Polyester / 6% Elasthan, Innen: 100% Polyester
S, M, L, XL, XXL, 3XL
270 g/m² SOL´S

ABYSS BLUE | BLACK | CHARCOAL GREY (SOLID)
FOREST GREEN | PEPPER RED | ROYAL BLUE

Recyceltes Polyester / Elasthan – drei Lagen, Fleece innen: 100% Polyester | Nachhaltiges Material | Softshell 270 | Bequemer Schnitt | Reißverschluss-Öffnung | Zwei seitliche Taschen und eine Brusttasche mit Reißverschluss | Kontrastfarbene Reißverschlüsse | Elastisches Formband am Armabschluss und Saum | Abreißetikett

Farbe	Größen	1	ab 10	ab 100
Coloured	S - XXL	41,49	35,15	32,87
Coloured	3XL	47,73	40,44	37,82




ST123 | KS-3 **Men´s Greenwich Lightweight Softshell Jacket**

100% Polyester
S, M, L, XL, XXL, 3XL
Stormtech

BLACK | DOLPHIN

100% Polyester-Interlocking, mit 100% Polyester-Bird-Eye-Mesh, 200 g/ m² | STORMTECH H2XTREME ® Wasserbeständigkeit 10.000 mm, Atmungsfähigkeit 3.000g/m² | Leicht: +5 °C (41°F) bis +20 °C (68°F) | D / W / R Außenschicht | PFC-freie, wasserdichte, atmungsaktive bonded Shell | Windbeständiges Material | Reflektierender Schulterbesatz | Innentasche | Audio-Port | Leicht

Farbe	Größen	1	ab 25 (3XL ab 12)	ab 250 (3XL ab 120)
Coloured	S - XXL	51,77	45,29	43,49
Coloured	3XL	51,77	45,29	43,49







RG642 | TRA642 **Uproar Softshell Jacket**

96% Polyester / 4% Elasthan

XS, S, M, L, XL, XXL, 3XL, 4XL, 5XL

270 g/m² Regatta Professional

XS, S, M, L, XL, XXL, 3XL, 4XL, 5XL

BLACK/BLACK | NAVY/NAVY

S, M, L, XL, XXL, 3XL

CLASSIC RED/SEAL GREY (SOLID) | NEW ROYAL

OXFORD BLUE/SEAL GREY (SOLID) | ROYAL BLUE/SEAL GREY (SOLID)

SEAL GREY (SOLID)/SEAL GREY (SOLID)

2 untere Taschen mit Reißverschluss | Softshell-Stretchmaterial, innen warm angeraut | Dauerhaft wasserabweisendes Finish | Windbeständiges und schnell trocknendes Material | Verstellbarer Gummizug im Saum | Kann als Innenjacke für folgendes Modell verwendet werden: RG447

Farbe	Größen	1	ab 16	ab 160
Coloured	XS - 5XL	36,23	32,93	30,75







RG645 | TRA645 **Women´s Uproar Softshell Jacket**

96% Polyester / 4% Elasthan

32 (6), 34 (8), 36 (10), 38 (12), 40 (14), 42 (16), 44 (18), 46 (20), 48 (22)

270 g/m² Regatta Professional

32, 34, 36, 38, 40, 42, 44, 46, 48

BLACK/BLACK | NAVY/NAVY

36, 38, 40, 42, 44, 46

CLASSIC RED/SEAL GREY (SOLID) | OXFORD BLUE/SEAL GREY (SOLID)

SEAL GREY (SOLID)

2 untere Taschen mit Reißverschluss | Dauerhaft wasserabweisendes Finish | Softshell-Stretchmaterial, innen warm angeraut | Leichtgewichtig mit sehr hohem Tragekomfort | Schnell trocknendes Gewebe | Taillierter Schnitt | Windabweisend

Farbe	Größen	1	ab 16	ab 160
Coloured	32 - 48	36,23	32,93	30,75







RG728 | TRA728 **Eco Ablaze Softshell Jacket**

100% Polyester

XS, S, M, L, XL, XXL, 3XL, 4XL

Regatta Professional

BLACK/BLACK | FRENCH BLUE/NAVY

NAVY/FRENCH BLUE | NAVY/NAVY

SEAL GREY/BLACK

Softshell-Stretchmaterial, innen warm angeraut | Reißverschlussabdeckung innen | Hergestellt aus Kunststoff-Flaschen, die verarbeitet und zu Fäden gesponnen wurden. Durchschnittlich werden 40 Flaschen verwendet, um dieses Kleidungsstück herzustellen.

Farbe	Größen	1	ab 16	ab 160
Coloured	XS - 4XL	27,98	25,43	23,70







RG634 | TRA634 **Bifrost Insulated Softshell Jacket**

100% Polyester

S, M, L, XL, XXL, 3XL

240 g/m² Regatta Professional

BLACK | NAVY

Leichtes Softshell-Gewebe mit Jersey-Futter | Dauerhaft wasserabweisendes Finish | Windabweisend | Superweicher Griff | Schnell trocknend | Twill-Futter in Polyester-Metall-Optik | Thermo-Guard-Wärmeschutz | Warme Polyesterisolierung – 80 g/m² | Zwei tief angesetzte Reißverschluss-Taschen und eine Brusttasche mit Reißverschluss | Verstellbare Manschetten | Innenliegender Veredelungszugang mit Reißverschluss | Reflektierende Details auf Vorder- und Rückseite

Farbe	Größen	1	ab 8	ab 80
Coloured	S - 3XL	62,63	56,93	53,10







RG698 | TRA698 **Limestone Marl Softshell Jacket**

100% Polyester

S, M, L, XL, XXL, 3XL

277 g/m² Regatta Professional

NAVY/BLACK | SEAL GREY/BLACK

Meliertes, innen angerautes Softshell-Material | Langlebige, wasserabweisende ATL-Beschichtung | 2 untere Taschen mit Reißverschluss | Verstellbarer Gummizug im Saum | Vollständig veredelbar

Farbe	Größen	1	ab 16	ab 160
Coloured	S - 3XL	39,53	35,93	33,53







RG699 | TRA699 **Northway Premium Softshell Jacket**

94% Polyester / 6% Elasthan

S, M, L, XL, XXL, 3XL

350 g/m² Regatta Professional

BLACK/IRON | IRON/BLACK

Warm gefüttertes Softshell-Gewebe | Dauerhaft wasserabweisendes Finish | Schnell trocknend | Windabweisend | Reißverschlussabdeckung innen | Zwei tief angesetzte Reißverschluss-Taschen und eine Brusttasche mit Reißverschluss

Farbe	Größen	1	ab 12	ab 120
Coloured	S - 3XL	55,20	50,18	46,80







Z520 | R-520M-0 **Men´s Sportshell 5000 Jacket**

100% Polyester
XS, S, M, L, XL, XXL
250 g/m² Russell

AZURE BLUE | BLACK | CLASSIC RED
FRENCH NAVY | TITANIUM (SOLID)

Wasserdichtes Gewebe bis 5.000 mm (verschweißte, feuchtigkeitsableitende Membran) | Atmungsaktiv 5.000 g/m² in 24 Stunden | 100% winddicht | Gewebeoberfläche mit Abperleffekt (DWR-Beschichtung) | Ergonomische Form | Stretchmaterial und vorgeformte Ellbogen für maximale Bewegungsfreiheit | Zusätzliche Lüftung über den Achselbereich | Verschweißte, lasergeschnittene Ärmel- und Brusttaschen mit wasserdichten Reißverschlüssen | YKK-Reißverschluss vorne | Innentasche für MP3-Player | Verstellbare Ärmelabschlüsse | Mesh-Futter vorn mit Verdelungszugang

Farbe	Größen	1	ab 12	ab 120
Coloured	XS - XXL	81,65	73,47	67,41







Z520F | R-520F-0 **Ladies´ Sportshell 5000 Jacket**

100% Polyester
XS, S, M, L, XL, XXL
250 g/m² Russell

AZURE BLUE | BLACK | CLASSIC RED
FRENCH NAVY | TITANIUM (SOLID)

Wasserdichtes Gewebe bis 5.000 mm (verschweißte, feuchtigkeitsableitende Membran) | Atmungsaktiv 5.000 g/m² in 24 Stunden | 100% winddicht | Gewebeoberfläche mit Abperleffekt (DWR-Beschichtung) | Stretchmaterial und vorgeformte Ellenbogen für maximale Bewegungsfreiheit | Zusätzliche Lüftung über den Achselbereich | Verschweißte, lasergeschnittene Ärmel- und Brusttaschen mit wasserdichten Reißverschlüssen | Innentasche für MP3-Player | Verstellbare Ärmelabschlüsse | Mesh-Futter vorn mit Verdelungszugang

Farbe	Größen	1	ab 12	ab 120
Coloured	XS - XXL	77,76	69,98	64,20







RG680 | TRA680 **Classic Softshell Jacket**

96% Polyester / 4% Elasthan
S, M, L, XL, XXL, 3XL
240 g/m² Regatta Professional

BLACK | NAVY | OXFORD BLUE
SEAL GREY (SOLID)

Leichtes Softshell-Gewebe mit Jersey-Futter | Softshell-Stretch-Leichtgewebetechnologie | Dauerhaft wasserabweisendes Finish | Windabweisend | Superweicher Griff | Schnell trocknend | Leichtgewichtig mit sehr hohem Tragekomfort | 2 untere Taschen mit Reißverschluss

Farbe	Größen	1	ab 16	ab 160
Coloured	S - 3XL	27,98	25,43	23,70







EL38319 | 38319 **Men´s Maxson Softshell Jacket**

100% Polyester
XS, S, M, L, XL, XXL
270 g/m² Elevate

BLACK | BLUE | CLASSIC ROYAL BLUE
FERN GREEN | NAVY | ORANGE
RED | STORM GREY

Umgekehrter Reißverschluss vorne | Innere Knopfleiste | Ergonomische Ärmel | Easy Grip Reißverschluss-Puller | Stretchvlies aus 100 % Polyester verklebt mit Mikrofleece aus 100 % Polyester wasserdichter, atmungsaktiver Membran und wasserabweisender Oberfläche | 270 g/m² | 8000 mm Wasserdicht

Farbe	Größen	1	ab 24	ab 240
Coloured	XS - XXL	51,93	47,34	42,90







EL38320 | 38320 **Ladies´ Maxson Softshell Jacket**

100% Polyester
XS, S, M, L, XL
270 g/m² Elevate

BLACK | BLUE | CLASSIC ROYAL BLUE
FERN GREEN | NAVY | ORANGE
RED | STORM GREY

Umgekehrter Reißverschluss vorne | Einschubtaschen mit Reißverschluss | Ergonomische Ärmel | Easy Grip Reißverschluss-Puller | Mechanisches Stretchvlies aus 100 % Polyester verklebt mit Microfleece aus 100 % Polyester wasserdichter, atmungsaktiver Membran und wasserabweisender Oberfläche | 270 g/m²

Farbe	Größen	1	ab 24	ab 240
Coloured	XS - XL	51,93	47,34	42,90







RG674 | TRA674 **Softshell Jacket Arcola**

96% Polyester / 4% Elasthan
S, M, L, XL, XXL, 3XL
300 g/m² Regatta Professional

BLACK/SEAL GREY (SOLID) | FRENCH BLUE/SEAL GREY (SOLID)
SEAL GREY (SOLID)/BLACK | SUN ORANGE/SEAL GREY (SOLID)

Gewebtes, wasserdichtes und atmungsaktives Softshell XPT 3-Lagen-Membrangewebe | Windabweisendes Membranmaterial | Langlebige, wasserabweisende ATL-Beschichtung | Zwei tief angesetzte Reißverschluss-Taschen und eine Brusttasche | Eine Reißverschluss-Ärmeltasche | Verstellbare Manschetten | Verstellbarer Gummizug im Saum | Reißverschlussabdeckung innen

Farbe	Größen	1	ab 16	ab 160
Coloured	S - 3XL	59,33	53,93	50,33



SOL'S the fair spirit

NEW COLOUR

L837 | 01195 Men´s Softshell Zip Jacket Race

96% Polyester / 4% Elasthan
S, M, L, XL, XXL, 3XL
280 g/m² SOL´S

ARMY | BLACK | BOTTLE GREEN
FRENCH NAVY | PEPPER RED | ROYAL BLUE

2 Reißverschluss-Seitentaschen | 2-lagig

Farbe	Größen	1	ab 10	ab 100
Coloured	S - XXL	26,04	22,22	21,09
Coloured	3XL	31,22	26,64	25,29

L838 | 01194 Women´s Softshell Zip Jacket Race

96% Polyester / 4% Elasthan
S, M, L, XL, XXL
280 g/m² SOL´S

ARMY | BLACK | BOTTLE GREEN
FRENCH NAVY | PEPPER RED | ROYAL BLUE

2 Reißverschluss-Seitentaschen | 2-lagig

Farbe	Größen	1	ab 10	ab 100
Coloured	S - XXL	26,04	22,22	21,09



SOL'S the fair spirit

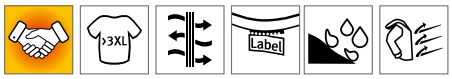

L03090 | 03090 Men´s Softshell Jacket Radian

94% Polyester / 6% Elasthan
S, M, L, XL, XXL, 3XL, 4XL
270 g/m² SOL´S

ABYSS BLUE | BLACK | CHARCOAL GREY (SOLID)
FOREST GREEN | PEPPER RED | ROYAL BLUE

Softshell: 94% Polyester / 6% Elasthan, drei Lagen, Polar-Fleece-Futter aus 100% Polyester | Durchgehender Reißverschluss | 2 Seitentaschen und 1 Brusttasche mit Reißverschluss | Elastische Ton-in-Ton-Schrägbandeinfassung an Ärmelabschluss und Saum

Farbe	Größen	1	ab 10	ab 100
Coloured	S - XXL	34,50	29,45	27,95
Coloured	3XL - 4XL	39,68	33,86	32,15

L03107 | 03107 Women´s Softshell Jacket Radian

94% Polyester / 6% Elasthan
S, M, L, XL, XXL
270 g/m² SOL´S

ABYSS BLUE | BLACK | CHARCOAL GREY (SOLID)
FOREST GREEN | PEPPER RED | ROYAL BLUE

Softshell: 94% Polyester / 6% Elasthan, drei Lagen, Polar-Fleece-Futter aus 100% Polyester | Durchgehender Reißverschluss | 2 Seitentaschen und 1 Brusttasche mit Reißverschluss | Elastische Ton-in-Ton-Schrägbandeinfassung an Ärmelabschluss und Saum

Farbe	Größen	1	ab 10	ab 100
Coloured	S - XXL	34,50	29,45	27,95



REGATTA PROFESSIONAL



RG610 | TRA610 Ablaze 3-Layer Printable Softshell Jacket

100% Polyester
S, M, L, XL, XXL, 3XL
300 g/m² Regatta Professional

BLACK/BLACK | FRENCH BLUE/NAVY
NAVY/NAVY | SEAL GREY/BLACK

Gewebtes, wasserdichtes und atmungsaktives Softshell XPT 3-Lagen-Membrangewebe | Windabweisendes Membranmaterial | Langlebige, wasserabweisende ATL-Beschichtung | 2 untere Taschen mit Reißverschluss | Brusttasche mit Reißverschluss | Ideal für Sieb-, Transfer- und Vinyldruck | Dieses Produkt hat kein externes Logo-Branding | Cut-out-Etikett

Farbe	Größen	1	ab 16	ab 160
Coloured	S - 3XL	32,93	29,93	27,90

RG613 | TRA613 Women´s Ablaze 3-Layer Printable Softshell Jacket

100% Polyester
36 (10), 38 (12), 40 (14), 42 (16), 44 (18), 46 (20)
300 g/m² Regatta Professional

BLACK/BLACK | FRENCH BLUE/NAVY
NAVY/NAVY | SEAL GREY/BLACK

Dreilagige Membran aus warmem, gewebtem Softshell-XPT-Gewebe, wasserdicht und atmungsaktiv | Vollständig veredelbares Außenmaterial | Windabweisendes Membranmaterial | Zwei tief angesetzte Reißverschluss-Taschen und eine Reißverschluss-Brusttasche | Dieses Produkt hat kein externes Logo-Branding | Cut-out-Etikett

Farbe	Größen	1	ab 16	ab 160
Coloured	36 - 46	32,93	29,93	27,90







JN1148 | JN1148 Men´s Softshell Jacket

100% Polyester

S, M, L, XL, XXL, 3XL

280 g/m² James+Nicholson

DARK-MELANGE/BLACK | DARK-MELANGE/GREEN
DARK-MELANGE/RED | DARK-MELANGE/ROYAL
DARK-MELANGE/YELLOW

Softshelljacke in Melange-Optik | Angenehmes, weiches, 2-lagiges Softshellmaterial | Fleece-Innenseite in Kontrastfarbe | Durchgehend hinterlegter Front-Reißverschluss mit Kinnschutz | Stehkragen | Zwei seitliche Taschen und eine Brusttasche mit Reißverschluss | Leicht tailliert

Farbe	Größen	1	ab 25	ab 250
Coloured	S - 3XL	37,35	34,88	33,90







JN1147 | JN1147 Ladies´ Softshell Jacket

100% Polyester

XS, S, M, L, XL, XXL

280 g/m² James+Nicholson

DARK-MELANGE/BLACK | DARK-MELANGE/GREEN
DARK-MELANGE/RED | DARK-MELANGE/ROYAL
DARK-MELANGE/YELLOW

Softshelljacke in Melange-Optik | Angenehmes, weiches, 2-lagiges Softshellmaterial | Fleece-Innenseite in Kontrastfarbe | Durchgehend hinterlegter Front-Reißverschluss mit Kinnschutz | Stehkragen | Zwei seitliche Taschen und eine Brusttasche mit Reißverschluss | Leicht tailliert

Farbe	Größen	1	ab 25	ab 250
Coloured	XS - XXL	37,35	34,88	33,90



RT121 | R121M Classic Soft Shell Jacket

Außen: 93% Polyester / 7% Elasthan, Mittelschicht: 100% Polyurethan, Innen: 100% Polyester

S, M, L, XL, XXL, 3XL, 4XL

320 g/m² Result

S, M, L, XL, XXL, 3XL, 4XL

BLACK | BOTTLE | NAVY
WORKGUARD GREY

S, M, L, XL, XXL, 3XL

GREY | RED

S, M, L, XL, XXL

AZURE

Wasserdicht (Verbundmaterial) bis 8.000 mm, winddicht und atmungsaktiv (1.000 g/m² / 24h) | 3-lagiger, wasserdichter Verbundstoff (320 g/m²) mit 8.000 mm Wassersäule | Außenschicht: 93% Polyester und 7% Elasthan | Mittelschicht: Thermoplastische Polyurethan-Membran | Innenschicht: Microfleece für noch mehr Wärme | Durchgehender YKK-Reißverschluss an der Vorderseite mit Windschutzleiste innen | Zwei Seitentaschen mit Reißverschluss, eine Brusttasche mit Reißverschluss, zwei große Innentaschen und eine Handy-Innentasche | Verstellbarer Gummizug im Saum | Dekorative Passe an Vorder- und Rückseite | Modisch geschnitten mit verlängertem Rücken | Weiches, extrem dehnfähiges Material und bequemer, aktiver Schnitt | Veredelungszugang: mittiger Reißverschluss innen an der Schulter

Farbe	Größen	1	ab 10	ab 100
Coloured	S - 4XL	35,70	32,93	31,50







Z140 | R-140M-0 Men´s Softshell Jacket

92% Polyester / 8% Elasthan

XS, S, M, L, XL, XXL, 3XL, 4XL

340 g/m² Russell

XS, S, M, L, XL, XXL, 3XL, 4XL

BLACK | BOTTLE GREEN | CLASSIC RED
FRENCH NAVY | TITANIUM (SOLID)

XS, S, M, L, XL, XXL

AZURE BLUE | WHITE

Atmungsaktives, 3-lagiges Softshell-Material | Windd. u. wasserabw. (5.000 mm) | Seiten- und Brusttasche mit Innenfutter | Kordelzug im Saum, verlängertes Rückenteil und verstellbare Ärmelabschlüsse | Microfleece-Futter | Trocknergeeignet bei niedriger Temperatur | Waschbar bis 40 °C

Farbe	Größen	1	ab 12	ab 120
Coloured	XS - XXL	55,83	50,25	46,10
Coloured	3XL - 4XL	64,22	57,80	53,03







Z140F | R-140F-0 Ladies´ Softshell Jacket

92% Polyester / 8% Elasthan

XS, S, M, L, XL, XXL, 3XL, 4XL

340 g/m² Russell

XS, S, M, L, XL, XXL, 3XL, 4XL

BLACK | BOTTLE GREEN | CLASSIC RED
FRENCH NAVY | TITANIUM (SOLID)

XS, S, M, L, XL, XXL

AZURE BLUE | WHITE

Atmungsaktives, 3-lagiges Softshell-Material | Windd. u. wasserabw. (5.000 mm) | Seiten- und Brusttasche mit Innenfutter | Kordelzug im Saum, verlängertes Rückenteil u. verstellb. Ärmelabschlüsse | Microfleece-Futter | Waschbar bis 40 °C

Farbe	Größen	1	ab 12	ab 120
Coloured	XS - XXL	55,83	50,25	46,10
Coloured	3XL - 4XL	64,22	57,80	53,03







RT121F | R121F Women´s Classic Soft Shell Jacket

Außenschicht: 93% Polyester / 7% Elasthan, Mittelschicht: 100% Polyurethan, Innenschicht: 100% Polyester

S (10/36), M (12/38), L (14/40), XL (16/42), XXL (18/44)

320 g/m² Result

AZURE | BLACK | BOTTLE
GREY | NAVY | RED

Wind- und wasserdicht bis 8.000 mm | Atmungsaktiv 1.000 g/m² / 24h | Verbundstoff (320 g/m²) | Weiches, extrem dehnfähiges Material und bequemer, aktiver Schnitt | Windschutzleiste innen | Dekorative Passe an Vorder- und Rückseite | Durchgehender YKK-Reißverschluss vorne | Seitentaschen und Brusttasche mit Reißverschluss | Eine Innentasche | Verstellbarer Gummizug im Saum | Modisch geschnitten mit verlängertem Rücken | Tailliert | Microfleece innen | Veredelungszugang: mittiger Reißverschluss innen an der Schulter

Farbe	Größen	1	ab 10	ab 100
Coloured	S - XXL	35,70	32,93	31,50

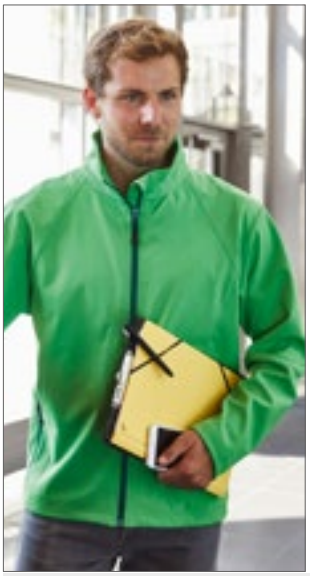



JN1020 | JN1020 Men´s Softshell Jacket

90% Polyester / 10% Elasthan

S, M, L, XL, XXL, 3XL

270 g/m² James+Nicholson

S, M, L, XL, XXL, 3XL

BLACK | GREEN | NAVY | OFF-WHITE | ORANGE | RED

S, M, L, XL, XXL

AZUR

Modische Softshelljacke | Wind- und wasserdichtes 3 Lagen Funktionsmaterial mit TPU-Membran (2.000 mm Wassersäule) | Nähte nicht versiegelt | Atmungsaktiv (2.000 g/m²/24h) | Weicher, sportlicher Stretchstoff | 2 Seitentaschen mit Reißverschluss | 2 Innentaschen | Elastische Kordel mit Stopper am Saum

Farbe	Größen	1	ab 20	ab 200
Coloured	S - 3XL	50,78	47,40	46,13





JN1021 | JN1021 Ladies´ Softshell Jacket

90% Polyester / 10% Elasthan

S, M, L, XL, XXL

270 g/m² James+Nicholson

AZUR | BLACK | GREEN | NAVY | OFF-WHITE | ORANGE | RED

Modische Softshelljacke | Wind- und wasserdichtes 3 Lagen Funktionsmaterial mit TPU-Membran (2.000 mm Wassersäule) | Nähte nicht versiegelt | Atmungsaktiv (2.000 g/m²/24h) | Weicher, sportlicher Stretchstoff | 2 Seitentaschen mit Reißverschluss | 2 Innentaschen | Elastische Kordel mit Stopper am Saum | Leicht tailliert

Farbe	Größen	1	ab 20	ab 200
Coloured	S - XXL	50,78	47,40	46,13







RT231 | R231M Printable Soft Shell Jacket

100% Polyester

S, M, L, XL, XXL, 3XL, 4XL

280 g/m² Result Core

BLACK/BLACK | BLACK/ORANGE | CHARCOAL/BLACK | NAVY/NAVY | NAVY/ROYAL | PURPLE/BLACK | RED/BLACK | VIVID GREEN/BLACK | WHITE/BLACK | YELLOW/BLACK

Wasserabweisend, atmungsaktiv, winddicht | Außen: Polyester, innen: Polyester Microfleece | Dekorative Ziernähte | Durchgehender Reißverschluss an der Vorderseite | Vordertaschen mit Reißverschluss | Kinnschutz | Elastische Ärmelbündchen | Neutrales Etikett

Farbe	Größen	1	ab 20	ab 200
Coloured	S - 4XL	21,60	19,95	19,13







GSS800 | SS800 Hammer Adult Softshell Jacket

98% Polyester / 2% Elasthan

S, M, L, XL, XXL, 3XL, 4XL

300 g/m² Gildan

BLACK | CHARCOAL (SOLID) | FOREST GREEN | NAVY | RED | ROYAL

3-lagiges wasserdichtes, atmungsaktives Material mit Mikro-Fleece-Innenschicht | Umgekehrter Spiral-Reißverschluss vorne | 2 Taschen vorne und 1 Tasche an der Schulter mit Zwei-Wege-Spiral-Reißverschlüssen | 15,2 cm Sturmpatte am vorderen Reißverschluss | Länger geschnittener hinterer Saum | Abreißetikett | Wasserdichte, atmungsaktive Membran, 6000 mm | Windabweisend | Stretch-Qualität

Farbe	Größen	1	ab 12	ab 120
Coloured	S - XXL	35,24	28,20	26,51
Coloured	3XL - 4XL	44,00	35,21	33,09







GSS800L | SS800L Ladies´ Hammer Softshell Jacket

98% Polyester / 2% Elasthan

S, M, L, XL, XXL, 3XL, 4XL

300 g/m² Gildan

BLACK | CHARCOAL (SOLID) | FOREST GREEN | NAVY | RED | ROYAL

Halb tailliert | 3-lagiges wasserdichtes, atmungsaktives Material mit Mikro-Fleece-Innenschicht | Umgekehrter Spiral-Reißverschluss vorne | 2 Taschen vorne mit Zwei-Wege-Spiral-Reißverschlüssen | 15,2 cm Sturmpatte am vorderen Reißverschluss | Länger geschnittener hinterer Saum | Abreißetikett | Wasserdichte, atmungsaktive Membran, 6000 mm | Windabweisend | Stretch-Qualität

Farbe	Größen	1	ab 12	ab 120
Coloured	S - XXL	35,24	28,20	26,51
Coloured	3XL - 4XL	44,00	35,21	33,09







RT231F | R231F Women´s Printable Soft Shell Jacket

100% Polyester

XS (8/34), S (10/36), M (12/38), L (14/40), XL (16/42), XXL (18/44)

280 g/m² Result Core

BLACK/BLACK | BLACK/ORANGE | CHARCOAL/BLACK | NAVY/NAVY | NAVY/ROYAL | PURPLE/BLACK | RED/BLACK | VIVID GREEN/BLACK | WHITE/BLACK | YELLOW/BLACK

Wasserabweisend, atmungsaktiv, winddicht | Außen: Polyester, innen: Polyester Microfleece | Dekorative Ziernähte | Durchgehender Reißverschluss an der Vorderseite | Vordertaschen mit Reißverschluss | Kinnschutz | Elastische Ärmelbündchen | Neutrales Etikett | Taillierte Passform

Farbe	Größen	1	ab 20	ab 200
Coloured	XS - XXL	21,60	19,95	19,13



REGATTA PROFESSIONAL

505

RG688 | TRA688 **Men´s Softshell Jacket - Octagon II**

96% Polyester / 4% Elasthan

XS, S, M, L, XL, XXL, 3XL, 4XL, 5XL

300 g/m² Regatta Professional

XS, S, M, L, XL, XXL, 3XL, 4XL, 5XL

BLACK/BLACK | NAVY/SEAL GREY (SOLID)

S, M, L, XL, XXL, 3XL, 4XL

CLASSIC RED/BLACK | OXFORD BLUE/BLACK | SEAL GREY (SOLID)/BLACK

Gewebtes, wasserdichtes und atmungsaktives Softshell XPT 3-Lagen-Membrangewebe | Windabweisend | Langlebige, wasserabweisende ATL-Beschichtung | Reißverschlussabdeckung innen | Zwei tief angesetzte Reißverschluss-Taschen und eine Reißverschluss-Brusttasche | Verstellbarer Gummizug im Saum | Vollständig bedruckbares Gewebe

Farbe	Größen	1	ab 16	ab 160
Coloured	XS - 5XL	37,88	34,43	32,10



REGATTA PROFESSIONAL





RG689 | TRA689 **Women´s Softshell Jacket - Octagon II**

96% Polyester / 4% Elasthan

34 (8), 36 (10), 38 (12), 40 (14), 42 (16), 44 (18), 46 (20), 48 (22)

300 g/m² Regatta Professional

34, 36, 38, 40, 42, 44, 46, 48

BLACK/BLACK | NAVY/SEAL GREY (SOLID)

36, 38, 40, 42, 44, 46

CLASSIC RED/BLACK | OXFORD BLUE/BLACK | SEAL GREY (SOLID)/BLACK

Gewebtes, wasserdichtes und atmungsaktives Softshell XPT 3-Lagen-Membrangewebe | Windabweisend | Langlebige, wasserabweisende ATL-Beschichtung | Reißverschlussabdeckung innen | Zwei tief angesetzte Reißverschluss-Taschen und eine Reißverschluss-Brusttasche | Verstellbarer Gummizug im Saum | Taillierter Schnitt | Vollständig bedruckbares Gewebe

Farbe	Größen	1	ab 16	ab 160
Coloured	34 - 48	37,88	34,43	32,10



Result





RT136X | R136X **Ultra Lite Soft Shell Jacket**

Außen: 93% Polyester / 7% Elasthan, Mittelschicht: 100% Polyurethan, Innen: 100% Polyester

XS, S, M, L, XL, XXL

240 g/m² Result

BLACK

Wasserdicht (Verbundmaterial) bis 5.000 mm, atmungsaktiv (3.000 g/m² / 24h), winddicht | Außenschicht: 93% Polyester und 7% Elasthan | Mittelschicht: Atmungsaktive TECH Performance TPU-Membran | Innenschicht: Polyester-Sport-Netz-Verbundmaterial | Weiches, sporttaugliches Material aus 3-Wege-Stretch | Schnell trocknend | Bequeme Passform | Leicht | Reißverschluss-Lüftungsöffnungen unter den Armen | Durchgehender, wasserdichter Reißverschluss an der Vorderseite | Blindlogo von TECH Performance auf linkem Arm | Rechte Brusttasche mit wasserdicht verschweißter Naht | Einzeln in Karton verpackt | Veredelungszugang: Verdeckter Reißverschluss im Brustbereich innen auf der linken Seite | Reflektierendes RESULT® Logo sichtbar bei verstellbaren Ärmelaufschlägen mit Gummiklettverschluss

Farbe	Größen	1	ab 10	ab 100
Black	XS - XXL	61,43	58,43	56,03



Result core VALUE





Label

RT209 | R209M **Softshell Jacket**

100% Polyester

XS, S, M, L, XL, XXL, 3XL

290 g/m² Result Core

BLACK | NAVY | RED

Bequemer, aktiver Schnitt | Durchgehender Reißverschluss bis zum Kragen | Längere Rückseite | Zwei Reißverschluss-Taschen | 4-Wege Super Stretch Softshell Material | Mittelschicht: TPU Membran, 5.000 mm wasserdicht, atmungsaktiv 1.000 g/m² / 24h | Wasserdichtes, 3-lagiges Verbundmaterial | Innenschicht: Microfleece für noch mehr Wärme | Windschutzleiste innen

Farbe	Größen	1	ab 20	ab 200
Coloured	XS - 3XL	27,60	25,43	24,38



Result core VALUE





RT209F | R209F **Women´s Softshell Jacket**

100% Polyester

XS (8/34), S (10/36), M (12/38), L (14/40), XL (16/42), XXL (18/44)

290 g/m² Result Core

BLACK | NAVY | RED

Wasserdichtes, 3-lagiges Verbundmaterial | 4-Wege-Superstretch-Softshell-Material | Mittelschicht: TPU 5.000 mm, wasserdichte, 1.000 g atmungsaktive und winddichte Membran | Windschutzleiste innen | Durchgehender Reißverschluss bis zum Kragen | Zwei Reißverschluss-Taschen | Graues Fleece-Innenfutter bei allen Farben | Innen: Microfleece, 100 % Polyester

Farbe	Größen	1	ab 10	ab 100
Coloured	XS - XXL	27,60	25,43	24,38



JHK T-SHIRT





OEKO-TEX® STANDARD 100

JHK832 | SOFTJACK **Softshell Jacket**

Außen: 95% Polyester / 5% Elasthan, Innen: 100% Polyester

S, M, L, XL, XXL

300 g/m² JHK

BLACK | BOTTLE GREEN | GRAPHITE | NAVY | RED | WHITE

Durchgehender Reißverschluss | 2 untere Taschen mit Reißverschluss | Dreilagiges Funktionsmaterial mit atmungsaktiver Membran | Innenseite mit Micro-Fleece-Futter mit einstellbarem Saum

Farbe	Größen	1	ab 25	ab 250
Coloured	S - XXL	28,16	24,41	22,88







RG650 | TRA650 **Hydroforce Softshell**

96% Polyester / 4% Elasthan
S, M, L, XL, XXL, 3XL
300 g/m² Regatta Professional

BLACK/BLACK | CLASSIC RED/BLACK | NAVY/BLACK | SEAL GREY (SOLID)/BLACK

Gewebtes, wasserdichtes und atmungsaktives Softshell XPT 3-Lagen-Membrangewebe | Reißverschlussabdeckung innen | Zwei tief angesetzte Reißverschluss-Taschen und eine Brusttasche | Strukturierte Ripstop-Schulterpartien | Verstellbarer, elastischer Saumschnürzug, Polyester-Netzinnenfutter | Windabweisendes Membranmaterial | Langlebige, wasserabweisende ATL-Beschichtung | Verstellbare Bündchen mit Kautschuk-Laschen | Sicherheits-Innentasche mit Reißverschluss, Handy-Innentasche | Einfaltbare, gefütterte Rundum-Kapuze mit Verstellmöglichkeit

Farbe	Größen	1	ab 16	ab 160
Coloured	S - 3XL	63,45	57,68	53,85







RG681 | TRA681 **Classic 3 Layer Softshell Jacket**

96% Polyester / 4% Elasthan
S, M, L, XL, XXL, 3XL
300 g/m² Regatta Professional

BLACK/BLACK | NAVY/SEAL GREY (SOLID)

Wasserabweisendes und atmungsaktives, gewebtes Softshell XPT 3-Lagen-Membran-Gewebe mit wärmender Innenseite | Windabweisendes Membranmaterial | 2 untere Taschen mit Reißverschluss | Vollständig bedruckbares Außenmaterial

Farbe	Größen	1	ab 16	ab 160
Coloured	S - 3XL	36,23	32,93	30,75







RG654 | TRA654 **Reid Softshell Jacket**

96% Polyester / 4% Elasthan
XS, S, M, L, XL, XXL, 3XL, 4XL
270 g/m² Regatta Professional

BLACK | NAVY | SEAL GREY (SOLID)

Softshell-Stretchmaterial, innen warm angeraut | Dauerhaft wasserabweisendes Finish | Windabweisend | Schnell trocknend | Leichtgewichtig mit sehr hohem Tragekomfort | 2 untere Taschen mit Reißverschluss | Verstellbarer Gummizug im Saum

Farbe	Größen	1	ab 16	ab 160
Coloured	XS - 4XL	32,93	29,93	27,90







Z040M | R-040M-0 **Men´s Smart Softshell Jacket**

100% Polyester
XS, S, M, L, XL, XXL, 3XL
315 g/m² Russell

BLACK | CONVOY GREY (SOLID) | FRENCH NAVY

Gestricktes Softshell-Material | Schutz gegen Wind und Kälte, hohe Atmungsaktivität | Wasserabweisende Du PontTM Teflon® DWR-Beschichtung | Verschweißtes Microfleece-Innenfutter | Zwei Reißverschluss-Taschen | Verlängertes Rückenteil, Nackenband | Eingefasste Innennähte am Reißverschluss | Innenseitige Kopfhörerführung

Farbe	Größen	1	ab 12	ab 120
Coloured	XS - XXL	40,76	36,69	33,66
Coloured	3XL	48,93	44,04	40,41







Z040F | R-040F-0 **Ladies´ Smart Softshell Jacket**

100% Polyester
XS, S, M, L, XL, XXL, 3XL
315 g/m² Russell

BLACK | CLASSIC RED | CONVOY GREY (SOLID) | FRENCH NAVY

Gestricktes Softshell-Material | Schutz gegen Wind und Kälte, hohe Atmungsaktivität | Wasserabweisende Du PontTM Teflon® DWR-Beschichtung | Verschweißtes Microfleece-Innenfutter | Zwei Reißverschluss-Taschen | Verlängertes Rückenteil, Nackenband | Eingefasste Innennähte am Reißverschluss | Innenseitige Kopfhörerführung

Farbe	Größen	1	ab 12	ab 120
Coloured	XS - XXL	40,76	36,69	33,66
Coloured	3XL	48,93	44,04	40,41







W835 | H835 **Unisex Softshell Jacket**

Außen: 96% Polyester / 4% Elasthan, Innen: 100% Polyester, Kontrasteinsätze: 87% Baumwolle / 10% Polyester / 3% Elasthan
XXS, XS, S, M, L, XL, XXL, 3XL, 4XL
320 g/m² Henbury

BLACK/CHARCOAL | NAVY/CHARCOAL

Moderne, 2-lagige Softshelljacke für Damen und Herren, mit Microfleece auf der Innenseite | Moderne Details wie kontrastierende, melierte Stretchseitenbahnen und mittiger Reißverschluss mit rutschfestem Schieber, verdeckte Reißverschluss-Taschen an den Seiten, Brusttasche, gebogener Saum, Abnäher an der Schulter und tiefe Innentasche für Telefon und Zubehör | Heraustrennbares Henbury-Etikett für einfaches Rebranding | Atmungsaktiver Einsatz an der Seite für zusätzlichen Komfort

Farbe	Größen	1	ab 12 (XS ab 24)	ab 120 (XS ab 240)
Coloured	XXS	39,41	32,39	30,32
Coloured	XS - XL	39,41	32,39	30,32
Coloured	XXL	41,66	34,23	32,04
Coloured	3XL - 4XL	41,66	34,23	32,04

ROLY











RY6432 | SS6432 **Men´s Antartida Softshell Jacket**

Außen: 92% Polyester / 8% Elasthan, Innen: 100% Polyester

S, M, L, XL, XXL, 3XL

300 g/m² Roly

S, M, L, XL, XXL, 3XL

BLACK 02 NAVY BLUE 55

S, M, L, XL, XXL

BOTTLE GREEN 56 PEARL WHITE 011 RED 60 ROYAL BLUE 05

Außen: 92% Polyester / 8% Elasthan, Innen: 100% Polyester extra warmes Mikrofleece, 300 g/m² | Softshell Jacke, 2-lagig | Durchgehender, kontrastfarbiger Reißverschluss mit Kinnschutz und Puller | Innenfutter aus warmen Microfleece | Quernaht über der Brust | Drei äußere Taschen mit Reißverschluss in Kontrastfarbe | Klettverschluss an den Ärmelbündchen | Elastischer Kordelzug mit Stopper im Saum | Wassersäule 1000 mm | Wind- und Wasserabweisend

Farbe	Größen	1	ab 15	ab 150
Coloured	S - XXL	19,89	17,81	17,13
Coloured	3XL	20,54	18,38	17,67

RY6433 | SS6433 **Women´s Antartida Softshell Jacket**

92% Polyester / 8% Elasthan

S, M, L, XL, XXL

300 g/m² Roly

BLACK 02 NAVY BLUE 55 PEARL WHITE 011 RED 60 ROYAL BLUE 05

Außen: 92% Polyester / 8% Elasthan, Innen: 100% Polyester, extra warmes Mikrofleece, 300 g/m² | Softshell Jacke, 2-lagig | Durchgehender, kontrastfarbiger Reißverschluss mit Kinnschutz und Puller | Innenfutter aus warmen Microfleece | Drei äußere Taschen mit Reißverschluss in Kontrastfarbe | Klettverschluss an den Ärmelbündchen | Elastischer Kordelzug mit Stopper im Saum | Raglan-Ärmel | Figurbetonter Schnitt | Wassersäule 1000 mm | Wind- und Wasserabweisend

Farbe	Größen	1	ab 15	ab 150
Coloured	S - XXL	19,89	17,81	17,13







Z410M | R-410M **Men´s Bionic Softshell Jacket**

94% Polyester / 6% Elasthan
XS, S, M, L, XL, XXL, 3XL, 4XL
320 g/m² Russell

BLACK | CLASSIC RED | FRENCH NAVY | IRON GREY | STONE

Hoch belastbares DWR-Gewebe mit hydrophober Membran | Ausgerüstet mit Bionic-Finish® Eco | Fluor- und PFC-frei | Hydroshell-Material im Achselbereich | Verdeckte Reißverschluss-Taschen an der Brust und am Ärmel | Reißverschluss-Schutz am Kragen | Stehkragen mit Windschutzblende | Nahtlose Schulterbereiche

Farbe	Größen	1	ab 12	ab 120
Coloured	XS - XXL	64,22	57,78	53,01
Coloured	3XL - 4XL	73,83	66,45	60,96







Z410F | R-410F **Ladies´ Bionic Softshell Jacket**

94% Polyester / 6% Elasthan
XS, S, M, L, XL, XXL, 3XL, 4XL
320 g/m² Russell

BLACK | CLASSIC RED | FRENCH NAVY | IRON GREY | STONE

Ausgerüstet mit Bionic-Finish® Eco | Fluor- und PFC-frei | Hydroshell-Material im Achselbereich | Verdeckte Reißverschluss-Taschen an der Brust und am Ärmel | Reißverschluss-Schutz am Kragen | Stehkragen mit Windschutzblende | Nahtlose Schulterbereiche

Farbe	Größen	1	ab 12	ab 120
Coloured	XS - XXL	64,22	57,78	53,01
Coloured	3XL - 4XL	73,83	66,45	60,96









RT120 | R120X **Activity Softshell Jacket**

Außen: 93% Polyester / 7% Elasthan, Mittelschicht: 100% Polyurethan, Innen: 100% Polyester
S, M, L, XL, XXL, 3XL
320 g/m² Result

S, M, L, XL, XXL, 3XL
NAVY/BLACK | YELLOW/BLACK
S, M, L, XL, XXL
RED/BLACK | VIVID GREEN/BLACK

Wasserdicht (Verbundmaterial) bis 8.000 mm, winddicht und atmungsaktiv (1.000 g/m² / 24h) | 3-lagiger, 8.000 mm wasserdichter Softshell-Verbundstoff (320 g/m²) | Außenschicht: 93% Polyester und 7% Elasthan | Mittelschicht: Thermoplastische Polyurethan-Membran | Innenschicht: Microfleece für noch mehr Wärme | Durchgehender YKK-Reißverschluss an der Vorderseite | Zwei geräumige Fronttaschen mit Reißverschluss, eine Innentasche und eine Handy-Innentasche | Stretch-Bündchen mit Daumenloch | Verstellbarer Gummizug im Saum | Modisch geschnitten mit verlängertem Rücken | Weiches, extrem dehnfähiges Material | Windschutzleiste innen | Dekorative Passe an Vorder- und Rückseite | Unterarmlüftung mit Reißverschluss und Netzeinsatz | Veredelungszugang: Verdeckte Reißverschlüsse oben an innerer Rückseite und im linken Brustbereich

Farbe	Größen	1	ab 10	ab 100
Coloured	S - 3XL	40,43	37,43	35,93







L866 | 46600 **Men´s Softshell Jacket Relax**

94% Polyester / 6% Elasthan
S, M, L, XL, XXL, 3XL, 4XL
340 g/m² SOL´S

ABSINTHE GREEN | ABYSS BLUE | ARMY | BLACK | BOTTLE GREEN | CHARCOAL GREY (SOLID) | DARK CHOCOLATE | GREY MELANGE | PEPPER RED | ROYAL BLUE | WHITE

Wasserdichte (8.000 mm), atmungsaktive Membran | 2 Seitentaschen mit Reißverschluss | Eine Reißverschluss-Brusttasche | Schnürzug am Bund | Verstellbare Bündchen mit Klettverschluss

Farbe	Größen	1	ab 10	ab 100
Coloured	S - XXL	42,38	35,90	33,57
Coloured	3XL	50,85	43,08	40,29
Coloured	4XL	61,01	51,69	48,33







L863 | 46800 **Women´s Softshell Jacket Roxy**

94% Polyester / 6% Elasthan
S, M, L, XL, XXL
340 g/m² SOL´S

ABSINTHE GREEN | ABYSS BLUE | ARMY | BLACK | BOTTLE GREEN | CHARCOAL GREY (SOLID) | DARK CHOCOLATE | GREY MELANGE | PEPPER RED | ROYAL BLUE | WHITE

Wasserdichte (8.000 mm) und atmungsaktive Membran | 2 Seitentaschen mit Reißverschluss | Eine Reißverschluss-Brusttasche | Schnürzug am Bund | Verstellbare Klett-Bündchen

Farbe	Größen	1	ab 10	ab 100
Coloured	S - XXL	42,38	35,90	33,57









RT122F | R122F **Women´s Soft Shell Jacket**

Außen: 93% Polyester / 7% Elasthan, Mittelschicht: 100% Polyurethan, Innen: 100% Polyester
XS (8/34), S (10/36), M (12/38), L (14/40), XL (16/42), XXL (18/44)
320 g/m² Result

BLACK | NAVY | RED

Wasserdicht (Verbundmaterial) bis 8.000 mm, winddicht und atmungsaktiv (1.000 g/m² / 24h) | Mittelschicht: Thermoplastische Polyurethan-Membran | Außenschicht: 93% Polyester und 7% Elasthan | Innenschicht: Microfleece für noch mehr Wärme | 3-lagiger, wasserdichter Verbundstoff (320 g/m²) mit 8.000 mm Wassersäule | Weiches, extrem dehnfähiges Material | Modisch aktiver Schnitt | Körperbetonte Passform | Durchgehender YKK-Reißverschluss an der Vorderseite | Austauschbares Kragensystem mit Reißverschluss (Drei Farben im Lieferumfang enthalten) | Zwei Seitentaschen mit Reißverschluss und Ziernaht, eine Ärmeltasche mit Reißverschluss und eine große Handy-Innentasche | Dekorative Passe an Vorder- und Rückseite | 12 cm lange Seiten-Reißverschlüsse zur Einstellung | Veredelungszugang: Verdeckter Reißverschluss im Brustbereich auf der linken Seite

Farbe	Größen	1	ab 10	ab 100
Coloured	XS - XXL	17,85	16,47	15,80

Mehr Artikel sind online verfügbar.





E7820 | 7820 Men´s Softshell Jacket C+

Außen: 95% Polyester / 5% Elasthan, Innen: 100% Polyester

S, M, L, XL, XXL, 3XL, 4XL, 5XL

310 g/m² Promodoro

AQUA | BLACK | FIRE RED | NAVY | STEEL GREY (SOLID)

Stehkragen | Durchgehender Reißverschluss | Verstellbare Armabschlüsse mit Klettverschluss | Tunnelzug am Saum mit Kordelstopper innen | Zwei Seitentaschen mit Reißverschluss | Fixierung für Aussenjacke | Neutrales Grössenetikett | Atmungsaktiv | Wasserdicht 8.000 mm | Softshell Bonded Fleece bi-elastisch | Jacken Konzept 6-in-1 | Kombinierbar mit Aussenjacke E7548

Farbe	Größen	1	ab 10	ab 100
Coloured	S - XXL	45,47	43,73	42,03
Coloured	3XL	52,29	50,28	48,35
Coloured	4XL	60,14	57,81	55,59
Coloured	5XL	72,15	69,38	66,71





E7821 | 7821 Women´s Softshell Jacket C+

95% Polyester / 5% Elasthan

S, M, L, XL, XXL, 3XL

310 g/m² Promodoro

AQUA | BLACK | FIRE RED | NAVY | STEEL GREY (SOLID)

Stehkragen | Reißverschluss mit Regen- und Kinnschutz | Verstellbare Armabschlüsse mit Klettverschluss | Tunnelzug am Saum mit Kordelstopper innen | Zwei Seitentaschen mit Reißverschluss | Fixierung für Aussenjacke | Neutrales Grössenetikett | Atmungsaktiv | Wasserdicht 8.000 mm | Softshell Bonded Fleece bi-elastisch | Jacken Konzept 6-in-1 | Kombinierbar mit Aussenjacke E7549

Farbe	Größen	1	ab 10	ab 100
Coloured	S - XXL	45,47	43,73	42,03
Coloured	3XL	52,29	50,28	48,35







JN135 | JN135 Men´s Softshell Jacket

95% Polyester / 5% Elasthan

S, M, L, XL, XXL, 3XL, 4XL, 5XL

330 g/m² James+Nicholson

S, M, L, XL, XXL, 3XL, 4XL, 5XL

BLACK | NAVY

S, M, L, XL, XXL, 3XL

AQUA | BROWN | CARBON | OFF-WHITE | OLIVE | RED

Trendige Jacke aus Softshell | 3 Lagen-Funktionsmaterial mit TPU-Membran | Winddicht, atmungsaktiv und wasserdicht (5.000 mm Wassersäule) | Nähte nicht versiegelt | Innenseite aus Microfleece, Netzfutter im Vorderteil | 2 Seitentaschen mit Reißverschluss | Elastischer Kordelzug mit Stoppern am Saum | Reißverschluss im Vorderteil zur Veredelung | 1 vertikale Brusttasche mit Reißverschluss

Farbe	Größen	1	ab 10	ab 100
Coloured	S - 5XL	50,78	47,40	46,13





S5230 | ST5230 Softest Shell Jacket

94% Polyester / 6% Elasthan

S, M, L, XL, XXL

250 g/m² Stedman®

BLACK OPAL | DOLPHIN GREY | MARINA BLUE

Material aus 4-Wege-Stretch verbunden mit Mesh | Wind- und wasserbeständige TPU-Membran | Wasserbeständigkeit 2.000 mm | Atmungsaktivität 1.000 g/m² | Kontrastfarbene Elemente | Seitentaschen und Brusttasche mit Reißverschluss | Reißverschlüsse mit Kunststoff-Schiebergriff | Windschutzleiste | Einstellbares Ärmelbündchen mit Klettverschluss | Verstellbarer Saum | Nackenband | Belüftungs-Ösen aus Metall unter den Ärmeln (nickelfrei) | Aufhänger | Kleines Größenetikett im Nacken | Pflegeetikett in der Seitennaht | Waschbar bis 40 °C

Farbe	Größen	1	ab 10	ab 100
Coloured	S - XXL	26,64	23,31	21,80
Black Opal	S - XXL	47,96	41,96	39,24





S5330 | ST5330 Softest Shell Jacket Women

94% Polyester / 6% Elasthan

S, M, L, XL

250 g/m² Stedman®

BLACK OPAL | DOLPHIN GREY | MARINA BLUE

Wind- und wasserbeständige TPU-Membran | Belüftungs-Ösen aus Metall unter den Ärmeln (nickelfrei) | Nackenband | Seitennähte und Seitenblenden (vorne und hinten) | Wasser-Beständigkeit 2.000 mm | Atmungsaktivität 1.000 g/m² | Verstellbarer Saum | Seitentaschen und Brusttasche mit Reißverschluss | einstellbares Ärmelbündchen mit Klettverschluss | Windschutzleiste | Material aus 4-Wege-Stretch verbunden mit Mesh | Kontrastfarbene Elemente | Reißverschlüsse mit Kunststoff-Schiebergriff | Waschbar bis 40 °C

Farbe	Größen	1	ab 10	ab 100
Coloured	S - XL	26,64	23,31	21,80
Black Opal	S - XL	47,96	41,96	39,24







JN137 | JN137 Ladies´ Softshell Jacket

95% Polyester / 5% Elasthan

S, M, L, XL, XXL

330 g/m² James+Nicholson

AQUA | BLACK | BROWN | CARBON | NAVY | OFF-WHITE | OLIVE | RED

Trendige Jacke aus Softshell | 3 Lagen-Funktionsmaterial mit TPU-Membran | Winddicht, atmungsaktiv und wasserdicht (5.000 mm Wassersäule) | Nähte nicht versiegelt | Innenseite aus Microfleece, Netzfutter im Vorderteil | 2 Seitentaschen mit Reißverschluss | Elastischer Kordelzug mit Stoppern am Saum | Reißverschluss im Vorderteil zur Veredelung | Leicht tailliert

Farbe	Größen	1	ab 10	ab 100
Coloured	S - XXL	50,78	47,40	46,13





RG628 | TRA628 **Ablaze Printable Softshell Jacket**

100% Polyester
S, M, L, XL, XXL, 3XL
265 g/m² Regatta Professional

BLACK/BLACK	BLACK/CLASSIC RED
CLASSIC RED/BLACK	DARK SPRUCE/BLACK
EXTREME GREEN/BLACK	FRENCH BLUE/NAVY
HOT PINK/BLACK	MAGMA ORANGE/BLACK
NAVY/FRENCH BLUE	NAVY/NAVY
NEW ROYAL/BLACK	ROCK GREY/BLACK
SEAL GREY (SOLID)/BLACK	VIBRANT PURPLE/BLACK
WHITE/LIGHT STEEL	

Softshell-Gewebe mit angerauter Innenseite | 2-lagiges Softshell-Gewebe | Bedruckbares Softshell-Gewebe | Windabweisendes Membranmaterial | Ideal für Sieb-, Transfer- und Vinyldruck | Dauerhaft wasserabweisendes Finish | Reißverschlussabdeckung innen | 2 untere Taschen | Verstellbarer Gummizug im Saum | Dieses Produkt hat kein externes Logo-Branding | Cut-out-Etikett

Farbe	Größen	1	ab 16	ab 160
Coloured	S - 3XL	21,38	19,43	18,15





RG629 | TRA629 **Women´s Ablaze Printable Softshell Jacket**

100% Polyester
36 (10), 38 (12), 40 (14), 42 (16), 44 (18), 46 (20)
265 g/m² Regatta Professional

BLACK/BLACK	BLACK/CLASSIC RED
CLASSIC RED/BLACK	DARK SPRUCE/BLACK
EXTREME GREEN/BLACK	FRENCH BLUE/NAVY
HOT PINK/BLACK	MAGMA ORANGE/BLACK
NAVY/FRENCH BLUE	NAVY/NAVY
NEW ROYAL/BLACK	ROCK GREY/BLACK
SEAL GREY (SOLID)/BLACK	VIBRANT PURPLE/BLACK
WHITE/LIGHT STEEL	

Softshell-Gewebe mit angerauter Innenseite | 2-lagiges Softshell-Gewebe | Bedruckbares Softshell-Gewebe | Windabweisendes Membranmaterial | Ideal für Sieb-, Transfer- und Vinyldruck | Dauerhaft wasserabweisendes Finish | Reißverschlussabdeckung innen | 2 untere Taschen | Verstellbarer Gummizug im Saum | Dieses Produkt hat kein externes Logo-Branding | Cut-out-Etikett

Farbe	Größen	1	ab 16	ab 160
Coloured	36 - 46	21,38	19,43	18,15











SW800 | SW800 **Unisex Soft-Shell Jacket**

Außen: 95% Polyester / 5% Elasthan; Innen: 100% Polyester
S, M, L, XL, XXL
300 g/m² Starworld

BLACK	DEEP NAVY	GREY

2-Wege-Stretch-Material | Windabweisend | Wasserabweisend | Antipilling | Taschen vorne und an den Seiten mit 2-Wege-Reißverschlüssen | Normale Passform | Eingesetzte Ärmel | Stehkragen | Länger geschnittener hinterer Saum | Elastische Kordel am Saum | Vollständiger Veredelungszugang | ISO 9001

Farbe	Größen	1	ab 20	ab 200
Coloured	S - XXL	19,62	17,72	16,77







JN1130 | JN1130 **Men´s Promo Softshell Jacket**

100% Polyester
S, M, L, XL, XXL, 3XL
280 g/m² James+Nicholson

BLACK/BLACK	GREEN/NAVY
IRON GREY/RED	NAUTIC BLUE/NAVY
NAVY/NAVY	RED/BLACK
WHITE/WHITE	

Angenehmes, weiches 2-lagiges Softshell-Material | Wasserabweisend, winddicht, atmungsaktiv | Innenseite aus weichem Microfleece | Durchgehend hinterlegter Front-Reißverschluss mit Kinnschutz | Zwei seitliche Taschen mit Reißverschluss, zwei Innentaschen | Elastische Einfassung am Ärmel

Farbe	Größen	1	ab 25	ab 250
Coloured	S - 3XL	29,63	27,60	26,93







JN1129 | JN1129 **Ladies´ Promo Softshell Jacket**

100% Polyester
S, M, L, XL, XXL
280 g/m² James+Nicholson

BLACK/BLACK	GREEN/NAVY
IRON GREY/RED	NAUTIC BLUE/NAVY
NAVY/NAVY	RED/BLACK
WHITE/WHITE	

Angenehmes, weiches 2-lagiges Softshell-Material | Wasserabweisend, winddicht, atmungsaktiv | Innenseite aus weichem Microfleece | Durchgehend hinterlegter Front-Reißverschluss mit Kinnschutz | Zwei seitliche Taschen mit Reißverschluss, zwei Innentaschen | Elastische Einfassung am Ärmel | Taillierte Form

Farbe	Größen	1	ab 25	ab 250
Coloured	S - XXL	29,63	27,60	26,93











RG618 | TRA618 **Contrast Printable 3 Layer Membrane Softshell Jacket**

100% Polyester
XS, S, M, L, XL, XXL, 3XL, 4XL
300 g/m² Regatta Contrast Collection

BLACK/CLASSIC RED	BLACK/SEAL GREY (SOLID)
CLASSIC RED/BLACK	NAVY/NEW ROYAL
NEW ROYAL/NAVY	SEAL GREY (SOLID)/BLACK

Gewebtes Softshell XPT-Gewebe mit wärmender Innenseite | Wasserdicht und atmungsaktiv | Bedruckbares Softshell-Gewebe | Ideal für Sieb-, Transfer- und Vinyldruck | 3-lagiges Membran-Gewebe | Windabweisendes Membranmaterial | Langlebige, wasserabweisende ATL-Beschichtung | Zwei tief angesetzte Reißverschluss-Taschen und eine Reißverschluss-Brusttasche | Verstellbarer Gummizug im Saum | Innen-Reißverschluss und Kinnschutz

Farbe	Größen	1	ab 16	ab 160
Coloured	XS - 4XL	54,38	49,43	46,13









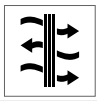

JN1088 | JN1088 **Men´s Softshell Jacket**

96% Polyester / 4% Elasthan

S, M, L, XL, XXL, 3XL

360 g/m² James+Nicholson

DARK-MELANGE | LIGHT MELANGE

Klassische Softshell-Jacke in Melange-Optik | 3-lagiges Funktionsmaterial mit TPU-Membran | Winddicht, atmungsaktiv und wasserabweisend (5.000 mm Wassersäule) | Nähte nicht versiegelt | Innenseite aus Microfleece in Waffelstruktur | Zwei Seitentaschen mit Reißverschluss

Farbe	Größen	1	ab 15	ab 150
Coloured	S - 3XL	57,98	54,08	52,65









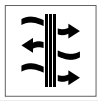

JN1087 | JN1087 **Ladies´ Softshell Jacket**

96% Polyester / 4% Elasthan

S, M, L, XL, XXL

360 g/m² James+Nicholson

DARK-MELANGE | LIGHT MELANGE

Klassische Softshell-Jacke in Melange-Optik | 3-lagiges Funktionsmaterial mit TPU-Membran | Winddicht, atmungsaktiv und wasserabweisend (5.000 mm Wassersäule) | Nähte nicht versiegelt | Innenseite aus Microfleece in Waffelstruktur | Zwei Seitentaschen mit Reißverschluss | Leicht tailliert

Farbe	Größen	1	ab 15	ab 150
Coloured	S - XXL	57,98	54,08	52,65

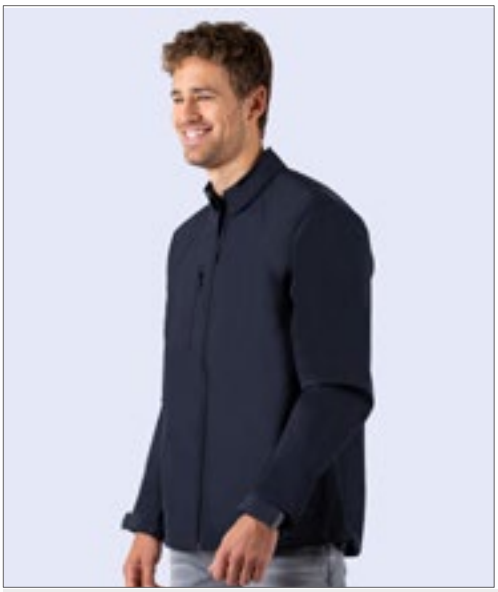









SW900 | SW900 **Men´s Soft-Shell Jacket**

95% Polyester / 5% Elasthan

S, M, L, XL, XXL

340 g/m² Starworld

BLACK | DEEP NAVY

4-lagiges Stretch-Material | Wasserdicht bis 8.000 mm | Atmungsaktiv bis 3.000 g/m² / 24h | Windabweisend | Antipilling | Durchgehender Reißverschluss vorne mit Windschutzleiste innen | Brust- und Seitentaschen mit 2-Wege-Reißverschlüssen | Normale Passform | Raglan-Ärmel | Stehkragen | Verlängerter Rücken | Elastische Kordel am Saum | Verstellbare Manschetten | Veredelungszugang durch inneren Reißverschluss | ISO 9001

Farbe	Größen	1	ab 15	ab 150
Coloured	S - XXL	28,85	26,04	24,68











SW950 | SW950 **Ladies´ Soft-Shell Jacket**

95% Polyester / 5% Elasthan

S, M, L, XL

340 g/m² Starworld

BLACK | DEEP NAVY

4-lagiges Stretch-Material | Wasserdicht bis 8.000 mm | Atmungsaktiv bis 3.000 g/m² / 24h | Windabweisend | Antipilling | Durchgehender Reißverschluss vorne mit Windschutzleiste innen | Brust- und Seitentaschen mit 2-Wege-Reißverschlüssen | Normale Passform | Raglan-Ärmel | Stehkragen | Verlängerter Rücken | Elastische Kordel am Saum | Verstellbare Manschetten | Veredelungszugang durch inneren Reißverschluss | ISO 9001

Farbe	Größen	1	ab 15	ab 150
Coloured	S - XL	28,85	26,04	24,68







RY6437 | SS6437 Women´s Nebraska Softshell Jacket

Außen: 92% Polyester / 8% Elasthan, Innen: 100% Polyester
S, M, L, XL, XXL, 3XL
300 g/m² Roly

AQUAMARINE 236 | BLACK 02 | BOTTLE GREEN 56 | LIME PUNCH 235
NAVY BLUE 55 | RED 60 | ROYAL BLUE 05

Außen: 92% Polyester / 8% Elasthan, Innen: 100% Polyester extra warmes Mikrofleece, 300 g/m² | Softshell Jacke, 2-lagig | Durchgehender Reißverschluss Ton-in-Ton mit Kinnschutz und Puller | Ärmelbündchen | Taillierter Schnitt | Wind- und Wasserabweisend

Farbe	Größen	1	ab 15	ab 150
Coloured	S - XXL	20,64	18,48	17,78
Coloured	3XL	22,13	19,80	19,05

RY6436 | SS6436 Men´s Nebraska Softshell Jacket

Außen: 92% Polyester / 8% Elasthan, Innen: 100% Polyester
S, M, L, XL, XXL, 3XL, 4XL
300 g/m² Roly

S, M, L, XL, XXL, 3XL, 4XL
BLACK 02 | BOTTLE GREEN 56 | NAVY BLUE 55

S, M, L, XL, XXL, 3XL
AQUAMARINE 236 | LIME PUNCH 235 | RED 60 | ROYAL BLUE 05

Außen: 92% Polyester / 8% Elasthan, Innen: 100% Polyester extra warmes Mikrofleece, 300 g/m² | Softshell Jacke, 2-lagig | Durchgehender Reißverschluss Ton-in-Ton mit Kinnschutz und Puller | Innenfutter aus Microfleece | Ärmelbündchen | Wind- und Wasserabweisend

Farbe	Größen	1	ab 15	ab 150
Coloured	S - XXL	20,64	18,48	17,78
Coloured	3XL - 4XL	22,13	19,80	19,05





BCJUI62 | JUI62 **Men´s Jacket Softshell ID.701**

96% Polyester / 4% Elasthan
S, M, L, XL, XXL, 3XL
300 g/m² B&C

ATOLL/GHOST GREY | BLACK/BLACK
DARK GREY (SOLID)/NEON ORANGE | NAVY/NEON GREEN
RED/WARM GREY | WHITE/WHITE

Außenschicht: 2-lagiges Softshell aus 96% Polyester und 4% Elasthan | Innenschicht: Antipilling-Microfleece aus 100% Polyester in Kontrastfarbe | 2-lagige Softshelljacke mit bequemer, ergonomischer Passform | Wasserabweisender und atmungsaktiver 2-Wege-Stretch | Längerer Saum und hoher Kragen für optimalen Wärmeschutz | Zahlreiche Einsatzmöglichkeiten dank moderner Optik | Stoff für alle Drucktechnologien und zum Besticken geeignet | 2 Einschubtaschen mit Reißverschluss und Reißverschluss-Garage, 2 Innentaschen | B&C Collection ist Mitglied der Fair Wear Foundation | Farbe White für den Sublimationsdruck geeignet

Farbe	Größen	1	ab 30	ab 300
Coloured	S - 3XL	29,10	26,19	24,48





BCJWI63 | JWI63 **Women´s Jacket Softshell ID.701**

96% Polyester / 4% Elasthan
XS, S, M, L, XL, XXL
300 g/m² B&C

ATOLL/GHOST GREY | BLACK/BLACK
DARK GREY (SOLID)/NEON ORANGE | NAVY/NEON GREEN
RED/WARM GREY | WHITE/WHITE

Außenschicht: 2-lagiges Softshell aus 96% Polyester und 4% Elasthan | Innenschicht: Antipilling-Microfleece aus 100% Polyester in Kontrastfarbe | 2-lagige Softshelljacke mit bequemer, ergonomischer Passform | Wasserabweisender, atmungsaktiver 2-Wege-Stretch | Längerer Saum und hoher Kragen für optimalen Wärmeschutz | Zahlreiche Einsatzmöglichkeiten dank moderner Optik | Stoff für alle Drucktechnologien und zum Besticken geeignet | 2 Einschubtaschen mit Reißverschluss und Reißverschluss-Garage, 2 Innentaschen | B&C Collection ist Mitglied der Fair Wear Foundation | Farbe White für den Sublimationsdruck geeignet

Farbe	Größen	1	ab 10	ab 100
Coloured	XS - XXL	29,10	26,19	24,48







RG6000 | TRA600 **Honestly Made Recycled Softshell Jacket**

100% Polyester
S, M, L, XL, XXL, 3XL
Regatta Honestly Made

BLACK | NAVY | NEW ROYAL
SEAL GREY

100% recyceltes, gewebtes Softshell-Gewebe mit warmer Rückseite, bedruckbar | Wasserabweisend | Windabweisend | Superweicher Griff | Schnell trocknend | 1 Brusttasche mit Reißverschluss | 2 untere Taschen mit Reißverschluss

Farbe	Größen	1	ab 16	ab 160
Coloured	S - 3XL	44,48	40,43	37,73





BCJM951 | JM951 **Men´s X-Lite Softshell**

Außen: 94% Polyester / 6% Elasthan, Innen: 100% Polyester
S, M, L, XL, XXL, 3XL
B&C

BLACK | DEEP RED | NAVY
WHITE

Maximaler Schutz bei minimalem Gewicht und Gepäckvolumen | Leicht und schick | Hochfunktionell | Vielseitig und bequem | 2 Fronttaschen mit Reißverschluss und 1 Brusttasche rechts mit 2-Wege-Reißverschluss, Reißverschlussgarage und Schieber | Zwei Innentaschen | Für Media Player geeignet | Rechte Brusttasche mit Ausgang für Kopfhörer | Schlaufen für Kopfhörerkabel am Kragen | Verstellbarer Ärmelbund mit Gummischlaufe und Velcro-Klettverschlüssen | Verstellbarer Bund unten mit elastischem Kordelzug und Stoppern | Durchgehende Windschutzleiste innen aus Softshell-Material | Kinnschutz | Mit Verstärkung an kritischen Nähten | Wasserdicht (5.000 mm Wassersäule) | B&C Collection ist Mitglied der Fair Wear Foundation | Farbe White für den Sublimationsdruck geeignet

Farbe	Größen	1	ab 10	ab 100
Coloured	S - 3XL	54,72	49,79	47,43

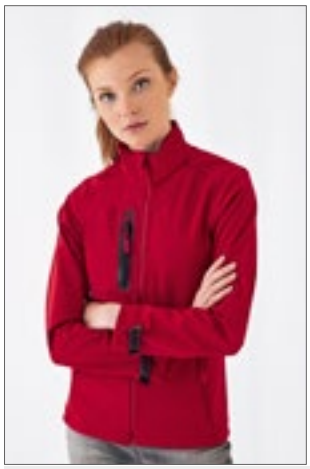



BCJW938 | JW938 **Women´s X-Lite Softshell**

Außen: 94% Polyester / 6% Elasthan, Innen: 100% Polyester
XS, S, M, L, XL, XXL
B&C

BLACK | DEEP RED | NAVY
WHITE

Maximaler Schutz bei minimalem Gewicht und Gepäckvolumen | Leicht und schick | Hochfunktionell | Vielseitig und bequem | 2 Fronttaschen mit Reißverschluss und 1 Brusttasche rechts mit 2-Wege-Reißverschluss, Reißverschlussgarage und Schieber | Zwei Innentaschen | Für Media Player geeignet | Rechte Brusttasche mit Ausgang für Kopfhörer | Schlaufen für Kopfhörerkabel am Kragen | Verstellbarer Ärmelbund mit Gummischlaufe und Velcro-Klettverschlüssen | Verstellbarer Bund unten mit elastischem Kordelzug und Stoppern | Durchgehende Windschutzleiste innen aus Softshell-Material | Kinnschutz | Mit Verstärkung an kritischen Nähten | Wasserdicht (5.000 mm Wassersäule) | B&C Collection ist Mitglied der Fair Wear Foundation | Farbe White für den Sublimationsdruck geeignet

Farbe	Größen	1	ab 10	ab 100
Coloured	XS - XXL	54,72	49,79	47,43







RG616 | TRA616 **Honestly Made Recycled Womens Softshell Jacket**

100% Polyester
36 (10), 38 (12), 40 (14), 42 (16), 44 (18), 46 (20)
270 g/m² Regatta Honestly Made

BLACK | NAVY | NEW ROYAL
SEAL GREY

100% recyceltes, gewebtes Softshell-Gewebe mit warmer Rückseite, bedruckbar | Wasser- und windabweisend | Superweicher Griff und schnelles Trocknen | Eine Brusttasche mit Reißverschluss und zwei untere Taschen mit Reißverschluss | Hergestellt aus mindestens 15 Kunststoffflaschen

Farbe	Größen	1	ab 16	ab 160
Coloured	36 - 46	44,48	40,43	37,73

ROLY







RY6428 | SS6428 Siberia Softshell Jacket

92% Polyester / 8% Elasthan

S, M, L, XL, XXL

300 g/m² Roly

BERMELLION ORANGE 311 | BLACK 02/LIME PUNCH 235 | BOTTLE GREEN 56/LIME PUNCH 235

NAVY BLUE 55/ROYAL BLUE 05 | RED 60/ROYAL BLUE 05 | ROYAL BLUE 05/LIME PUNCH 235

Durchgehender Reißverschluss in Kontrastfarbe mit Kinnschutz und Puller | Innenfutter aus Microfleece in Kontrastfarbe | Brusttasche rechts mit verdecktem Reißverschluss | Zwei Außentaschen mit verdecktem Reißverschluss | Tasche auf dem linken Arm | Elastischer Abschluss an Bündchen und Saum Ton-in-Ton | Abnehmbare Kapuze innen gefüttert aus Microfleece in Kontrastfarbe | Wasser- und Windabweisend

Farbe	Größen	1	ab 15	ab 150
Coloured	S - XXL	25,79	23,07	22,20

RY6435 | SS6435 Rudolph Softshell Jacket

Außen: 95% Polyester / 5% Elasthan, Innen: 100% Polyester

S, M, L, XL, XXL, 3XL

300 g/m² Roly

BLACK 02 | DARK GREEN BROWN 38 | DARK LEAD 46 | HEATHER BLACK 243

HEATHER NAVY BLUE 247 | NAVY BLUE 55 | RED 60 | ROYAL BLUE 05

3-lagig, Außen: 95% Polyester / 5% Elasthan; Mitte: Membrane; Innen: 100% Polyester Microfleece, 300 g/m² | Quernaht im oberen Brustbereich und zusätzliche Nähte seitlich

Farbe	Größen	1	ab 15	ab 150
Coloured	S - XXL	23,19	20,75	19,95
Coloured	3XL	25,37	22,70	21,84
Heather Colours	S - XXL	26,36	23,58	22,70
Heather Colours	3XL	28,56	25,56	24,59



BCJM950 | JM950 Men´s Hooded Softshell

Außen: 94% Polyester / 6% Elasthan, Innen + Futter: 100% Polyester
S, M, L, XL, XXL, 3XL
340 g/m² B&C

AZURE | BLACK | DARK GREY (SOLID)
NAVY | RED | WHITE

3-lagige Softshell-Jacke | Abnehmbare Balaclava-Kapuze mit verstellbarem Kordelzug und modischen Stoppern | Perfekter Arm- und Ellbogenzuschnitt | Durchgehender Reißverschluss mit Kinnschutz | Durchgehende Windschutzleiste innen aus Softshell-Material | Zwei seitliche Fronttaschen mit Reißverschluss | 1 Front-Brusttasche | Eingesetzte Ärmel | Ärmelbund mit Klettverschlüssen und geprägtem Plastik-Zug | Flachnähte für mehr Tragekomfort | Verstellbarer Bund unten mit Kordelzug | Längerer Rücken | Einfacher Veredelungszugang über den Reißverschluss auf der linken Brustseite | Wasserdicht (5.000 mm Wassersäule) | B&C Collection ist Mitglied der Fair Wear Foundation | Farbe White für den Sublimationsdruck geeignet

Farbe	Größen	1	ab 10	ab 100
Coloured	S - 3XL	55,37	50,57	48,23



BCJW937 | JW937 Women´s Hooded Softshell

Außen: 94% Polyester / 6% Elasthan, Futter: 100% Polyester
XS, S, M, L, XL, XXL
340 g/m² B&C

AZURE | BLACK | DARK GREY (SOLID)
NAVY | RED | WHITE

3-lagige Softshell-Jacke | Femininer Schnitt | Abnehmbare Balaclava-Kapuze mit verstellbarem Kordelzug und modischen Stoppern | Durchgehender Reißverschluss mit Kinnschutz | Raglan-Ärmel | Durchgehende Windschutzleiste innen aus Softshell-Material | Perfekter Arm- und Ellbogenzuschnitt | Zwei seitliche Fronttaschen mit Reißverschluss | Ärmelbund mit Klettverschlüssen und geprägtem Plastik-Zug | Flachnähte für mehr Tragekomfort | Verstellbarer Bund unten mit elastischem Kordelzug | Längerer Rücken | Einfacher Veredelungszugang mit Reißverschluss auf linker Brustseite | Wasserdicht (5.000 mm Wassersäule) | B&C Collection ist Mitglied der Fair Wear Foundation | Farbe White für den Sublimationsdruck geeignet

Farbe	Größen	1	ab 10	ab 100
Coloured	XS - XXL	55,37	50,57	48,23



E7806 | 7806 Men´s Hoody Softshell Jacket

100% Polyester
S, M, L, XL, XXL, 3XL
260 g/m² Promodoro

LIGHT GREY (SOLID)

Softshell Bonded Fleece bi-elastisch | Verstellbare Armabschlüsse mit Klettverschluss | 1.500 mm Wassersäule | Zwei Einschubtaschen mit wasserdichtem Reißverschluss und reflektierendem Zipper | Atmungsaktiv 1.500 g/m² / 24h | Regulierbare Kapuze mit elastischem Tunnelzug und beidseitigem Stopper | Durchgehender, wasserdichter Reißverschluss mit reflektierendem Zipper | Winddicht | Kinnschutz

Farbe	Größen	1	ab 15	ab 150
Light Grey (Solid)	S - XXL	64,28	62,36	57,99
Light Grey (Solid)	3XL	73,94	71,72	66,69



E7850 | 7850 Men´s Softshell Jacket

95% Polyester / 5% Elasthan
S, M, L, XL, XXL, 3XL, 4XL, 5XL
310 g/m² Promodoro

BLACK | FIRE RED | HEATHER GREY
NAVY | ROYAL | STEEL GREY (SOLID)

Abnehmbare und volumenregulierbare Kapuze | Wasserdichte Reißverschlüsse | Kinnschutz | Napoleontasche | Ärmeltasche | Verstellbare Armabschlüsse mit Klettverschluss | Tunnelzug am Saum mit Kordelstopper innen | Verlängertes Rückenteil mit abgerundetem Saum | Zwei Seitentaschen mit Reißverschluss | Eingenähter Schlüsselanhänger in Seitentasche | Reflektierende Paspeln und Reißverschluss-Anhänger | Teilungsnähte | Neutrales Größenetikett | Atmungsaktiv | Wasserdicht 8.000 mm | Softshell Bonded Fleece bi-elastisch |

Farbe	Größen	1	ab 10	ab 100
Coloured	S - XXL	55,19	53,06	51,02
Coloured	3XL	63,47	61,02	58,68
Coloured	4XL	72,98	70,17	67,47
Coloured	5XL	87,57	84,21	80,97



E7855 | 7855 Women´s Softshell Jacket

95% Polyester / 5% Elasthan
S, M, L, XL, XXL, 3XL
310 g/m² Promodoro

BLACK | FIRE RED | HEATHER GREY
NAVY | ROYAL | STEEL GREY (SOLID)

Abnehmbare und volumenregulierbare Kapuze | Wasserdichte Reißverschlüsse | Kinnschutz | Napoleontasche | Ärmeltasche | Verstellbare Armabschlüsse mit Klettverschluss | Tunnelzug am Saum mit Kordelstopper innen | Verlängertes Rückenteil mit abgerundetem Saum | Zwei Seitentaschen mit Reißverschluss | Eingenähter Schlüsselanhänger in Seitentasche | Reflektierende Paspeln und Reißverschluss-Anhänger | Teilungsnähte | Neutrales Größenetikett | Femininer Schnitt | Atmungsaktiv | Wasserdicht 8.000 mm | Softshell Bonded Fleece bi-elastisch | Außenmaterial: 95% Polyester / 5% Elasthan | Innenmaterial: 100% Polyester

Farbe	Größen	1	ab 10	ab 100
Coloured	S - XXL	52,40	50,39	48,45
Coloured	3XL	60,26	57,95	55,71



E7811 | 7811 Women´s Hoody Softshell Jacket

100% Polyester
XS, S, M, L, XL, XXL
260 g/m² Promodoro

LIGHT GREY (SOLID)

Softshell Bonded Fleece bi-elastisch | Verstellbare Armabschlüsse mit Klettverschluss | 1.500 mm Wassersäule | Zwei Einschubtaschen mit wasserdichtem Reißverschluss und reflektierendem Zipper | Atmungsaktiv 1.500 g/m² / 24h | Regulierbare Kapuze mit elastischem Tunnelzug und beidseitigem Stopper | Durchgehender, wasserdichter Reißverschluss mit reflektierendem Zipper | Winddicht | Kinnschutz

Farbe	Größen	1	ab 15	ab 150
Light Grey (Solid)	XS - XXL	59,99	58,19	54,12



SOL'S the fair spirit

L844 | 46804 Women´s Rock Padded Softshell

94% Polyester / 6% Elasthan, Futter und Wattierung: 100% Polyester
S, M, L, XL, XXL
340 g/m² SOL´S

BLACK | FRENCH NAVY

8000 mm Wassersäule | Atmungsaktive Membran | Futtertaft: 100% Polyester | Füllung: 100% Polyester 160gsm | Vollständig wattierte Softshelljacke für Damen | Abnehmbare Kapuze mit Kapuzenschirm, einstellbar mit zwei Zugkordeln mit Stoppern und Klettverschluss | Drei Fronsttaschen mit Reißverschluss | Eine Reißverschluss-Ärmeltasche | Eine Reißverschluss-Innentasche | Eine Mesh-Innentasche | Verstellbare Ärmelbündchen mit Klett-Patte und inneren Stretch-Bündchen | Elastischer Kordelzug am Bund

Farbe	Größen	1	ab 10	ab 100
Coloured	S - XXL	110,31	89,84	86,13

L843 | 46604 Men´s Rock Padded Softshell

94% Polyester / 6% Elasthan, Futter und Wattierung: 100% Polyester
S, M, L, XL, XXL, 3XL
340 g/m² SOL´S

BLACK | FRENCH NAVY

Wasserdicht (8000 mm) | Atmungsaktive Membran | Futtertaft: 100% Polyester | Füllung: 100% Polyester 160gsm | Vollständig wattierte Softshelljacke für Herren | Abnehmbare Kapuze mit Kapuzenschirm, einstellbar mit zwei Zugkordeln mit Stoppern und Klettverschluss | Drei Fronttaschen mit Reißverschluss | Eine Reißverschluss-Ärmeltasche | Eine Reißverschluss-Innentasche | Eine Mesh-Innentasche | Verstellbare Ärmelbündchen mit Klett-Patte und inneren Stretch-Bündchen | Elastischer Kordelzug am Bund

Farbe	Größen	1	ab 10	ab 100
Coloured	S - XXL	110,31	89,84	86,13
Coloured	3XL	132,38	107,79	103,35



ELEVATE

EL39311 | 39311 Men´s Langley Softshell Jacket

90% Polyester / 10% Elasthan
XS, S, M, L, XL, XXL, 3XL
300 g/m² Elevate

ANTHRACITE (SOLID) | BLACK | BLUE
NAVY | RED

Abnehmbare Kapuze mit Kordelzug und Stoppern | Umgekehrte Reißverschlüsse vorne mittig und an den Seitentaschen | Größenverstellbare Bündchen mit Lasche und Klettverschluss | 4-Wege-Stretch | 5.000 mm Wasserdicht | Winddicht 3.000 mm atmungsaktiv | Easy Grip Reißverschluss-Anhänger (inkl. zweitem Set in anthrazit) | Woven 90% Polyester und 10% Elasthan, verklebt mit 100 % Polyester Microfleece | Regular Fit

Farbe	Größen	1	ab 12	ab 120
Coloured	XS - 3XL	92,19	77,33	74,91

EL39312 | 39312 Ladies´ Langley Softshell Jacket

90% Polyester / 10% Elasthan
XS, S, M, L, XL, XXL
300 g/m² Elevate

ANTHRACITE (SOLID) | BLACK | BLUE
NAVY | RED

Abnehmbare Kapuze mit Kordelzug und Stoppern | Umgekehrte Reißverschlüsse vorne mittig und an den Seitentaschen | Größenverstellbare Bündchen mit Lasche und Klettverschluss | 4-Wege-Stretch | 5.000 mm Wasserdicht | Winddicht 3.000 mm atmungsaktiv | Easy Grip Reißverschluss-Anhänger (inkl. zweitem Set in anthrazit) | Woven 90% Polyester und 10% Elasthan, verklebt mit 100 % Polyester Microfleece | Regular Fit

Farbe	Größen	1	ab 12	ab 120
Coloured	XS - XXL	92,19	77,33	74,91



SOL'S the fair spirit

L849 | 46802 Women´s Hooded Softshell Jacket Replay

94% Polyester / 6% Elasthan
S, M, L, XL, XXL
340 g/m² SOL´S

BLACK | FRENCH NAVY | GREY MELANGE
PEPPER RED | ROYAL BLUE | WHITE

Wasserdichte (8.000 mm) und atmungsaktive Membran | Zwei Seitentaschen und eine Reißverschluss-Brusttasche | Kordelzug an der Taille | Verstellbare Klett-Bündchen | Kapuze mit Kordelzug

Farbe	Größen	1	ab 10	ab 100
Coloured	S - XXL	55,70	47,19	44,13

L848 | 46602 Men´s Hooded Softshell Jacket Replay

94% Polyester / 6% Elasthan
XS, S, M, L, XL, XXL, 3XL
340 g/m² SOL´S

BLACK | FRENCH NAVY | GREY MELANGE
PEPPER RED | ROYAL BLUE | WHITE

Wasserdichte (8.000 mm) und atmungsaktive Membran | Zwei Seitentaschen und eine Reißverschluss-Brusttasche | Kordelzug an der Taille | Verstellbare Klett-Bündchen | Kapuze mit Kordelzug

Farbe	Größen	1	ab 10	ab 100
Coloured	XS - XXL	55,70	47,19	44,13
Coloured	3XL	66,89	56,67	52,98





HRM1101 | 1101 Men´s Hooded Soft-Shell Jacket

Außenmaterial: 97% Polyester / 3% Elasthan, Innenmaterial: 100% Polyester

S, M, L, XL, XXL, 3XL, 4XL, 5XL

300 g/m² HRM

BLACK | DARK GREY | NAVY | RED | ROYAL BLUE

Weiches, atmungsaktives und witterungsbeständiges Mischgewebe | Innenseiten hochwertiges Micro-Polarfleece | Hochwertig verarbeitet, modernes, zeitloses Design, modische Passform | 3-lagig | Winddicht, atmungsaktiv und wasserabweisend | 5.000 mm Wassersäule | Abnehmbare Kapuze, Kapuzenbefestigung mit Reißverschluss und zwei seitlichen Druckknöpfen | Beide Seitentaschen, Ärmeltasche links und die linke Innentasche sind mit Kontrast-Reißverschlüssen, Zipperpullern und Zippergarage ausgestattet | Veredelungszugang in der linken Innenseite | Ärmelweite mit Klettverschluss und Saumweite mit elastischem Kordelzug verstellbar, abgerundeter Saum

Farbe	Größen	1	ab 15 (XXL ab 12)	ab 150 (XXL ab 120)
Coloured	S - XL	56,09	53,28	50,48
Coloured	XXL	56,09	53,28	50,48
Coloured	3XL - 5XL	66,18	62,87	59,57

HRM1102 | 1102 Women´s Hooded Soft-Shell Jacket

Außenmaterial: 97% Polyester / 3% Elasthan, Innenmaterial: 100% Polyester

XS, S, M, L, XL, XXL, 3XL

300 g/m² HRM

BLACK | DARK GREY | NAVY | RED | ROYAL BLUE

Weiches, atmungsaktives und witterungsbeständiges Mischgewebe | Innenseiten hochwertiges Micro-Polarfleece | Hochwertig verarbeitet, modernes, zeitloses Design, modische Passform | 3-lagig | Winddicht, atmungsaktiv und wasserabweisend | 5.000 mm Wassersäule | Abnehmbare Kapuze, Kapuzenbefestigung mit Reißverschluss und zwei seitlichen Druckknöpfen | Beide Seitentaschen, Ärmeltasche links und die linke Innentasche sind mit Kontrast-Reißverschlüssen, Zipperpullern und Zippergarage ausgestattet | Veredelungszugang in der linken Innenseite | Ärmelweite mit Klettverschluss und Saumweite mit elastischem Kordelzug verstellbar, abgerundeter Saum

Farbe	Größen	1	ab 15 (XXL ab 12)	ab 150 (XXL ab 120)
Coloured	XS - XL	56,09	53,28	50,48
Coloured	XXL	56,09	53,28	50,48
Coloured	3XL	66,18	62,87	59,57



JN1078 | JN1078 Men´s Maritime Jacket

100% Polyester

S, M, L, XL, XXL, 3XL

290 g/m² James+Nicholson

BLACK/BLACK/WHITE | IRISH GREEN/NAVY/WHITE | NAUTIC BLUE/NAVY/WHITE | NAVY/NAVY/WHITE | RED/NAVY/WHITE | SUN YELLOW/NAVY/WHITE | WHITE/WHITE/NAVY

Junge Softshell Jacke mit modischen Details | 3 Lagen Funktionsmaterial mit TPU-Membran | Wind- und wasserdicht (5.000 mm Wassersäule) | Atmungsaktiv | Wasserdampfdurchlässig | Nähte nicht versiegelt | Stehkragen, abknöpfbare Kapuze | 2 seitliche Taschen und 1 Brusttasche mit Reißverschluss | Elastische Kordel mit Stopper an Kapuze und Saum | Reißverschluss zur Veredelung | Reißverschlüsse und seitliches Band in Kontrastfarbe | Ärmelabschluss mit Strickbündchen

Farbe	Größen	1	ab 20	ab 200
Coloured	S - 3XL	54,15	50,55	49,20



JN1000 | JN1000 Men´s Winter Softshell Jacket

Außen: 95% Polyester / 5% Elasthan, Futter und Wattierung: 100% Polyester

S, M, L, XL, XXL, 3XL

330 g/m² James+Nicholson

AQUA | BLACK | CARBON | NAVY | ORANGE | RED

Modische Winter-Softshelljacke für Herren | 3-lagiges Funktionsmaterial mit TPU-Membran | Wind- und wasserdicht (5.000 mm Wassersäule), atmungsaktiv und wasserdampfdurchlässig | Nähte nicht versiegelt | Abzippbare, gefütterte und wattierte Kapuze | Wärmender Fleece-Kragen | Unterarm-Reißverschlüsse für zusätzliche Belüftung | Durchgehende Windschutzblende | Reflektions-Paspel an Schulter und Fronttaschen | Zwei Fronttaschen, eine Brusttasche, innen Brusttasche und Handy-Tasche | 2-Wege-Reißverschluss | Elastische Kordel mit Stopper an Kapuze und Saum | Reißverschluss zur Rückenveredelung

Farbe	Größen	1	ab 10	ab 100
Coloured	S - 3XL	70,50	65,78	63,98



JN1001 | JN1001 Ladies´ Winter Softshell Jacket

Außen: 95% Polyester / 5% Elasthan, Futter und Wattierung: 100% Polyester

S, M, L, XL, XXL

330 g/m² James+Nicholson

AQUA | BLACK | CARBON | NAVY | ORANGE | RED

Modische Winter-Softshelljacke für Damen | 3-lagiges Funktionsmaterial mit TPU-Membran | Wind- und wasserdicht (5.000 mm Wassersäule), atmungsaktiv und wasserdampfdurchlässig | Nähte nicht versiegelt | Abzippbare, gefütterte und wattierte Kapuze | Wärmender Fleecekragen | Unterarm-Reißverschlüsse für zusätzliche Belüftung, durchgehende Windschutzblende | Reflektions-Paspel an Schulter und Fronttaschen | Zwei Fronttaschen, eine Brusttasche, innen Brusttasche und Handy-Tasche | 2-Wege-Reißverschluss | Elastische Kordel mit Stopper an Kapuze und Saum | Leicht tailliert | Reißverschluss zur Rückenveredelung

Farbe	Größen	1	ab 10	ab 100
Coloured	S - XXL	70,50	65,78	63,98



JN1077 | JN1077 Ladies´ Maritime Jacket

100% Polyester

S, M, L, XL, XXL

290 g/m² James+Nicholson

BLACK/BLACK/WHITE | IRISH GREEN/NAVY/WHITE | NAUTIC BLUE/NAVY/WHITE | NAVY/NAVY/WHITE | RED/NAVY/WHITE | SUN YELLOW/NAVY/WHITE | WHITE/WHITE/NAVY

Junge Softshell Jacke mit modischen Details | 3 Lagen Funktionsmaterial mit TPU-Membran | Wind- und wasserdicht (5.000 mm Wassersäule) | Atmungsaktiv | Wasserdampfdurchlässig | Nähte nicht versiegelt | Stehkragen, abknöpfbare Kapuze | 2 seitliche Taschen und 1 Brusttasche mit Reißverschluss | Elastische Kordel mit Stopper an Kapuze und Saum | Reißverschluss zur Veredelung | Reißverschlüsse und seitliches Band in Kontrastfarbe | Ärmelabschluss mit Strickbündchen | Leicht tailliert

Farbe	Größen	1	ab 20	ab 200
Coloured	S - XXL	54,15	50,55	49,20







JN1098 | JN1098 Men´s Outdoor Jacket

100% Polyester
S, M, L, XL, XXL, 3XL
130 g/m² James+Nicholson

AQUA/ACID YELLOW
BLACK/SILVER (SOLID)
IRON GREY/GREEN
NAVY/COBALT
BLACK/RED
DARK ORANGE/IRON GREY
IRON GREY/YELLOW
SPRING GREEN/IRON GREY

Ultraleichte Softshell-Jacke für extreme Wetterbedingungen | Funktionsmaterial mit TPU-Membran | Wind- und wasserdicht (10.000 mm Wassersäule) | Atmungsaktiv und wasserdampfdurchlässig (5.000 g/m² / 24h) | Versiegelte Nähte, wasserdichte Reißverschlüsse | 2-Wege-Reißverschluss | Zwei Seitentaschen mit Reißverschluss | Mehrfach verstellbare Kapuze | Ergonomische Passform | Verlängertes Rückenteil

Farbe	Größen	1	ab 30	ab 300
Coloured	S - 3XL	73,20	68,33	66,45





JN1097 | JN1097 Ladies´ Outdoor Jacket

100% Polyester
S, M, L, XL, XXL
130 g/m² James+Nicholson

AQUA/ACID YELLOW
BLACK/SILVER (SOLID)
IRON GREY/YELLOW
SPRING GREEN/IRON GREY
BLACK/RED
IRON GREY/GREEN
NAVY/COBALT

Ultraleichte Softshell-Jacke für extreme Wetterbedingungen | Funktionsmaterial mit TPU-Membran | Wind- und wasserdicht (10.000 mm Wassersäule) | Atmungsaktiv und wasserdampfdurchlässig (5.000 g/m² / 24h) | Versiegelte Nähte, wasserdichte Reißverschlüsse | 2-Wege-Reißverschluss | Zwei Seitentaschen mit Reißverschluss | Mehrfach verstellbare Kapuze | Ergonomische Passform | Verlängertes Rückenteil | Leicht tailliert

Farbe	Größen	1	ab 30	ab 300
Coloured	S - XXL	73,20	68,33	66,45







RG660 | TRA660 X-Pro Repeller Softshell

96% Polyester / 4% Elasthan
S, M, L, XL, XXL, 3XL
270 g/m² Regatta Professional

BLACK
NAVY
SEAL GREY (SOLID)

Softshell-Gewebe mit wärmender Innenseite | Dauerhaft wasserabweisendes Finish | Mesh-Innenfutter | Zwei tief angesetzte Reißverschluss-Taschen und eine Brusttasche | Verstellbare, abnehmbare Kapuze | Verstellbare Manschetten | Verstellbarer Gummizug im Saum | Verdeckter Reißverschluss im Futter als Zugang zum Besticken

Farbe	Größen	1	ab 8	ab 80
Coloured	S - 3XL	67,58	61,43	57,30







JN1146 | JN1146 Men´s Hooded Softshell Jacket

94% Polyester / 6% Elasthan
S, M, L, XL, XXL, 3XL
260 g/m² James+Nicholson

BLACK/BLACK
FLAME/BLACK
NAVY/NAVY
RED/BLACK
BLUE/BLACK
LIGHT GREY/BLACK
OLIVE/CAMOUFLAGE

2-lagiges Softshellmaterial mit kontrastfarbiger Innenseite in Netzoptik | Wasser- und schmutzabweisend durch BIONIC-FINISH®ECO | Elastischer Bund und elastische Armbündchen | Aufgesetzte Kängurutasche mit Reißverschluss, eine Innentasche | Angeschnittene Kapuze mit Weitenregulierung | YKK Reißverschlüsse | Leicht tailliert

Farbe	Größen	1	ab 30	ab 300
Coloured	S - 3XL	39,15	36,53	35,55







JN1145 | JN1145 Ladies´ Hooded Softshell Jacket

94% Polyester / 6% Elasthan
XS, S, M, L, XL, XXL
260 g/m² James+Nicholson

BLACK/BLACK
FLAME/BLACK
NAVY/NAVY
RED/BLACK
BLUE/BLACK
LIGHT GREY/BLACK
OLIVE/CAMOUFLAGE

2-lagiges Softshellmaterial mit kontrastfarbiger Innenseite in Netzoptik | Wasser- und schmutzabweisend durch BIONIC-FINISH®ECO | Elastischer Bund und elastische Armbündchen | Aufgesetzte Kängurutasche mit Reißverschluss, eine Innentasche | Angeschnittene Kapuze mit Weitenregulierung | YKK Reißverschlüsse | Leicht tailliert

Farbe	Größen	1	ab 30	ab 300
Coloured	XS - XXL	39,15	36,53	35,55







RG670 | TRA670 Apex Waterproof Breathable Softshell Jacket

96% Polyester / 4% Elasthan
S, M, L, XL, XXL, 3XL
260 g/m² Regatta Professional

BLACK
NAVY

Softshell-Außenseite mit Stretch-Anteil und wärmender Rückenpartie | Wasserdichte und atmungsaktive Isotex-5.000-Membran im Saum | Kapuze mit Polyester-Futter | Windabweisend | Versiegelte Nähte | Verstaubare Kapuze | Reflektierende Paspeln an den Taschen | Zwei tief angesetzte, wasserabweisende Reißverschluss-Taschen, eine Brusttasche | Verstellbare Manschetten | Verstellbarer Gummizug im Saum | Verdeckter Reißverschluss im Futter als Zugang zum Besticken

Farbe	Größen	1	ab 12	ab 120
Coloured	S - 3XL	79,13	71,93	67,13







RG701 | TRA701 — Venturer 3-Layer Printable Hooded Softshell Jacket

100% Polyester
S, M, L, XL, XXL, 3XL
300 g/m² — Regatta Professional

BLACK/BLACK	BLACK/CLASSIC RED
FRENCH BLUE/NAVY	NAVY/FRENCH BLUE
NAVY/NAVY	SEAL GREY/BLACK

3-lagige Membran aus warmem, gewebtem Softshell-XPT-Gewebe, wasserdicht und atmungsaktiv | Vollständig bedruckbares Außengewebe mit windabweisender Innenmembran | Abnehmbare Softshell-Kapuze, verstellbare Schnürsenkel am Gesicht und Versteller an den Ärmelabschlüssen | Zwei tief angesetzte Reißverschluss-Taschen und eine Reißverschluss-Brusttasche

Farbe	Größen	1	ab 16	ab 160
Coloured	S - 3XL	44,48	40,43	37,73







RG702 | TRA702 — Women´s Venturer 3-Layer Printable Hooded Softshell Jacket

100% Polyester
36 (10), 38 (12), 40 (14), 42 (16), 44 (18), 46 (20)
300 g/m² — Regatta Professional

BLACK/BLACK	BLACK/CLASSIC RED
FRENCH BLUE/NAVY	NAVY/FRENCH BLUE
NAVY/NAVY	SEAL GREY/BLACK

3-lagige Membran aus warmem, gewebtem Softshell-XPT-Gewebe, wasserdicht und atmungsaktiv | Vollständig bedruckbares Außengewebe mit windabweisender Innenmembran | Abnehmbare Softshell-Kapuze, verstellbare Schnürsenkel am Gesicht und Versteller an den Ärmelabschlüssen | Zwei tief angesetzte Reißverschluss-Taschen und eine Reißverschluss-Brusttasche

Farbe	Größen	1	ab 16	ab 160
Coloured	36 - 46	44,48	40,43	37,73







RG710 | TRA710 — X-Pro Prolite Stretch Softshell Jacket

100% Polyester
S, M, L, XL, XXL, 3XL
Regatta Professional

BLACK	NAVY	SEAL GREY MARL

Innovatives Ultra-Stretch-Gewebe | Dauerhaft wasserabweisendes Finish | Besonders strapazierfähiges und widerstandsfähiges Gewebe aus Performance-Garn | Umweltfreundliche Verarbeitung bei niedrigeren Temperaturen als herkömmliche Garne | Leichtgewichtig mit sehr hohem Tragekomfort | 2 untere Taschen mit Reißverschluss | Reflektierende Details für bessere Sichtbarkeit | Fest angebrachte, funktionale Kapuze mit Verstellmöglichkeiten | Verstellbarer Bund

Farbe	Größen	1	ab 16	ab 160
Coloured	S - 3XL	55,20	50,18	46,80







RT230M | R230M — Men´s TX Performance Hooded Soft Jacket

Außen: 93% Polyester / 7% Elasthan, Innen:
100% Polyester
S, M, L, XL, XXL, 3XL
320 g/m² — Result Core

BLACK/GREY	NAVY/ROYAL
RED/BLACK	VIVID GREEN/BLACK

3-lagiges Verbundmaterial aus: Mittelschicht: wasserdichte (8.000 mm), atmungsaktive (1.000 g/m² / 24h) und winddichte TPU-Membran | Windschutzleiste innen | Dekorative Passe an Rückseite | Durchgehender Reißverschluss an der Vorderseite | Front und Brusttasche mit Reißverschluss | Abnehmbare, verstellbare Kapuze | Innenschicht aus Microfleece für zusätzliche Wärme | Weiches, extrem dehnfähiges Material und bequemer, aktiver Schnitt

Farbe	Größen	1	ab 10	ab 100
Coloured	S - 3XL	38,33	35,33	33,90







RT230F | R230F — Women´s TX Performance Hooded Soft Shell Jacket

Außen: 93% Polyester / 7% Elasthan, Innen:
100% Polyester
XS (8/34), S (10/36), M (12/38), L (14/40), XL (16/42), XXL (18/44)
320 g/m² — Result Core

BLACK/GREY	NAVY/ROYAL
RED/BLACK	VIVID GREEN/BLACK

3-lagiges Verbundmaterial aus: Mittelschicht: wasserdichte (8.000 mm), atmungsaktive (1.000 g/m² / 24h) und winddichte TPU-Membran | Windschutzleiste innen | Dekorative Passe an Rückseite | Durchgehender Reißverschluss an der Vorderseite | Front und Brusttasche mit Reißverschluss | Abnehmbare, verstellbare Kapuze | Taillierte Passform | Innenschicht aus Microfleece für zusätzliche Wärme | Weiches, extrem dehnfähiges Material und bequemer, aktiver Schnitt

Farbe	Größen	1	ab 10	ab 100
Coloured	XS - XXL	35,70	32,93	31,50







RG713 | TRA713 — Erasmus 4 in 1 Softshell Jacket

100% Polyester
S, M, L, XL, XXL, 3XL
Regatta Professional

BLACK/BLACK	NAVY/NAVY
SEAL GREY/SEAL GREY	

Warmes, wasserdichtes und atmungsaktives Softshell-XPT-Gewebe | 3-lagiges, winddichtes Membran-Gewebe | 220er Symmetry-Fleece mit Antipilling-Ausstattung | Abnehmbare Ärmel mit Reißverschluss

Farbe	Größen	1	ab 8	ab 80
Coloured	S - 3XL	98,93	89,93	83,93



JAMES & NICHOLSON





JN1180 | JN1180 **Men´s Allweather Jacket**

100% Polyester

S, M, L, XL, XXL, 3XL

James+Nicholson

BLACK | BLACK/CARBON/LIGHT RED | BRIGHT BLUE/NAVY/BRIGHT BLUE
CARBON/BRIGHT YELLOW/CARBON | LIGHT RED/BLACK/LIGHT RED | NAVY

Leichte, gefütterte Outdoor Softshell Jacke | Oberstoff (140 g/m²): 100% recycelter Polyester, Futter: 100% recycelter Polyester / Funktionsmaterial aus recyceltem Polyester mit TPU-Membran | Wind- und wasserdicht (10.000mm Wassersäule) | Atmungsaktiv und wasserdampfdurchlässig (5.000 g/m²/24h) | Versiegelte Nähte | Wasserdichte Reißverschlüsse | Leichtes Netzfutter | Durchgehend hinterlegter 2-Wege-Reißverschluss mit Kinnschutz | 2 Seitentaschen, 1 Innentasche | Verstellbare Kapuze | Klettverschluss zur Weitenregulierung am Ärmel | Ergonomische Passform, verlängertes Rückenteil | Modische, reflektierende Details an Ärmel und Rückenteil | Reißverschluss zur Rückenveredelung | Reißverschlüsse: YKK

Farbe	Größen	1	ab 30	ab 300
Coloured	S - 3XL	71,93	67,13	65,33



JAMES & NICHOLSON





JN1179 | JN1179 **Ladies´ Allweather Jacket**

100% Polyester

XS, S, M, L, XL, XXL

James+Nicholson

BLACK | BLACK/CARBON/LIGHT RED | BRIGHT BLUE/NAVY/BRIGHT BLUE
CARBON/BRIGHT YELLOW/CARBON | LIGHT RED/BLACK/LIGHT RED | NAVY

Leichte, gefütterte Outdoor Softshell Jacke | Leicht tailliert | Oberstoff (140 g/m²): 100% recycelter Polyester, Futter: 100% recycelter Polyester / Funktionsmaterial aus recyceltem Polyester mit TPU-Membran | Wind- und wasserdicht (10.000mm Wassersäule) | Atmungsaktiv und wasserdampfdurchlässig (5.000 g/m²/24h) | Versiegelte Nähte | Wasserdichte Reißverschlüsse | Leichtes Netzfutter | Durchgehend hinterlegter 2-Wege-Reißverschluss mit Kinnschutz | 2 Seitentaschen, 1 Innentasche | Verstellbare Kapuze | Klettverschluss zur Weitenregulierung am Ärmel | Ergonomische Passform, verlängertes Rückenteil | Modische, reflektierende Details an Ärmel und Rückenteil | Reißverschluss zur Rückenveredelung | Reißverschlüsse: YKK

Farbe	Größen	1	ab 30	ab 300
Coloured	XS - XXL	71,93	67,13	65,33



STORMTECH®





CLIMATE RANGE
COLD
0°C TO -15°C
32°F TO 5°F

ST83 | XB-3 **Men´s Patrol Softshell Jacket**

100% Polyester

S, M, L, XL, XXL, 3XL, 4XL, 5XL

Stormtech

S, M, L, XL, XXL, 3XL, 4XL, 5XL

BLACK/CARBON

S, M, L, XL, XXL, 3XL

BLACK/BRIGHT RED | BLACK/ELECTRIC BLUE | BLACK/KIWI

STORMTECH H2XTREME® 10000 / 3000 wasserdichte und atmungsaktive Außenschicht | Dichte Nähte | Wasserdichter Front-Reißverschluss | Verstellbare, abnehmbare Kapuze | Kapuze mit Kordelzug | Verstellbarer Saum | Verlängerter Rücken | Doppel-Brusttaschen | Reißverschluss-Taschen | Taschenfutter aus angerautem Trikotstoff | Ellbogen vorgeformt | Verstellbare Ärmelbündchen mit Zwickel | 100% mechanisch dehnbare Polyester-Verbundfasern verbunden mit 100% Polyester-Single-Jersey. 240 g

Farbe	Größen	1	ab 15 (S ab 10, 3XL ab 7)	ab 150 (S ab 100, 3XL ab 70)
Coloured	3XL - 5XL	172,50	150,95	144,90
Black/Bright Red|Black/Electric Blue|Black/Carbon	S - XXL	172,50	150,95	144,90
Black/Kiwi	S - XXL	172,50	150,95	144,90



Result®

urban OUTDOOR WEAR





RT235 | R235X **Camo TX Performance Hooded Softshell Jacket**

Außen: 93% Polyester / 7% Elasthan, Innen: 100% Polyester

XS, S, M, L, XL, XXL, 3XL

320 g/m²

Result

CAMO CHARCOAL | CAMO GREEN

Windschutzleiste innen | Dekorative Passe an Rückseite | Durchgehender Reißverschluss an der Vorderseite | Offene Armbündchen und Saumabschluss | Vordertaschen mit Reißverschluss | Abnehmbare, verstellbare Kapuze | Modisch geschnitten mit verlängertem Rücken | Material: 320 g/m² 3-lagiges Verbundgewebe | Mittelschicht: TPU- wasserdichte (8.000 mm), atmungsaktive (1.000 g) und winddichte Membran | Innen: Microfleece, 100 % Polyester

Farbe	Größen	1	ab 10	ab 100
Coloured	XS - 3XL	38,63	35,63	34,13

Mehr Artikel sind online verfügbar.



promodoro

E7860 | 7860 **Men´s Warm Softshell Jacket**

Außen: 95% Polyester / 5% Elasthan, Innen: 100% Polyester
S, M, L, XL, XXL, 3XL, 4XL, 5XL
440 g/m² Promodoro

BLACK | CHARCOAL (SOLID) | KHAKI
NAVY | STEEL GRAY

Softshell-Bonded-Fleece bi-elastisch | Atmungsaktiv | Wasserdicht 8.000 mm | Winddicht | Abnehmbare und volumenregulierbare Kapuze | Wasserdichte Reißverschlüsse | Kinnschutz | Napoleontasche | Ärmeltasche | Verstellbare Armabschlüsse mit Klettverschluss | Tunnelzug am Saum mit Kordelstopper innen | Verlängertes Rückenteil mit abgerundetem Saum | 2 Seitentaschen mit Reißverschluss | Eingenähter Schlüsselanhänger in Seitentasche | Reflektierende Paspeln und Reißverschlussanhänger | Teilungsnähte | Neutrales Größenetikett

Farbe	Größen	1	ab 10	ab 100
Coloured	S - XXL	60,81	58,47	56,22
Coloured	3XL	69,93	67,25	64,65
Coloured	4XL	80,42	77,33	74,36
Coloured	5XL	96,50	92,79	89,22



promodoro

E7865 | 7865 **Women´s Warm Softshell Jacket**

Außen: 95% Polyester / 5% Elasthan, Innen: 100% Polyester
S, M, L, XL, XXL, 3XL
440 g/m² Promodoro

BLACK | CHARCOAL (SOLID) | KHAKI
NAVY | STEEL GRAY

Softshell-Bonded-Fleece bi-elastisch | Atmungsaktiv | Wasserdicht 8.000 mm | Winddicht | Abnehmbare und volumenregulierbare Kapuze | Wasserdichte Reißverschlüsse | Kinnschutz | Napoleontasche | Ärmeltasche | Verstellbare Armabschlüsse mit Klettverschluss | Tunnelzug am Saum mit Kordelstopper innen | Verlängertes Rückenteil mit abgerundetem Saum | 2 Seitentaschen mit Reißverschluss | Eingenähter Schlüsselanhänger in Seitentasche | Reflektierende Paspeln und Reißverschlussanhänger | Teilungsnähte | Neutrales Größenetikett

Farbe	Größen	1	ab 10	ab 100
Coloured	S - XXL	57,77	55,55	53,42
Coloured	3XL	66,44	63,89	61,43



STORMTECH

ST17 | HS-1 **Men´s Epsilon H2Xtreme™ Shell**

95% Nylon / 5% Elasthan
S, M, L, XL, XXL, 3XL, 4XL, 5XL
300 g/m² Stormtech

S, M, L, XL, XXL, 3XL, 4XL, 5XL
BLACK
S, M, L, XL, XXL, 3XL
NAVY

Oberarmtasche lasergeschnitten, verschweißt, mit wasserdichtem Reißverschluss | Hinterlegter Front-Reißverschluss mit innerer Windschutzblende auf ganzer Länge | Brusttasche mit Kopfhörerausgang | Kordeldurchzug im Saum | In den Stoff geprägtes Logo am rechten Ärmel | Wasserdichte Oberarmtasche | Lasergeschnittene, einstellbare Manschettenlaschen | Wasserdicht 8.000 mm | Atmungsaktiv 5.000 g/m²/24 h | 95% Nylon / 5% Elasthan Ripstop, gebunden mit Matrix-Microfleece und wasserdichter, atmungsaktiver Membran

Farbe	Größen	1	ab 10 (3XL ab 5)	ab 100 (3XL ab 50)
Navy|Black	S - XXL	138,00	120,75	115,92
Coloured	3XL - 5XL	138,00	120,75	115,92



Stedman collection





S5240 | ST5240 **Softest Shell Hooded Jacket**

94% Polyester / 6% Elasthan
S, M, L, XL, XXL
250 g/m² Stedman®

BLACK OPAL | CRIMSON RED | WHITE

Atmungsaktivität 1.000 g/m² | Wasser-Beständigkeit 2.000 mm | Wind- und wasserbeständige TPU-Membran | Material aus 4-Wege-Stretch verbunden mit Mesh | Belüftungsösen aus Metall unter den Ärmeln | Verstellbare, mehrteilige Kapuze | Einstellbare Ärmelabschlüsse mit Klettverschluss | Seitentaschen und Brusttasche mit Reißverschluss | Windschutzleiste | Seitennähte und Seitenblenden

Farbe	Größen	1	ab 10	ab 100
White	S - XXL	30,08	26,31	24,59
Coloured	S - XXL	54,12	47,36	44,28



Stedman collection

S5340 | ST5340 **Softest Shell Hooded Jacket Women**

94% Polyester / 6% Elasthan
S, M, L, XL
250 g/m² Stedman®

BLACK OPAL | CRIMSON RED

Atmungsaktivität 1.000 g/m² | Wasser-Beständigkeit 2.000 mm | Wind- und wasserbeständige TPU-Membran | Material aus 4-Wege-Stretch verbunden mit Mesh | Belüftungsösen aus Metall unter den Ärmeln (nickelfrei) | Verstellbare, mehrteilige Kapuze | Ärmelabschlüsse mit Klettverschluss | Verstellbarer Saum | Seitentaschen und Brusttasche mit Reißverschluss | Reißverschlüsse mit Kunststoff-Schiebergriff | Windschutzleiste | Aufhänger | Seitennähte und Seitenblenden (vorne und hinten)

Farbe	Größen	1	ab 10	ab 100
Coloured	S - XL	54,12	47,36	44,28



STORMTECH

ST17F | HS-1W **Women´s Epsilon H2Xtreme™ Shell**

95% Nylon / 5% Elasthan
XS, S, M, L, XL, XXL
300 g/m² Stormtech

BLACK | NAVY

Oberarmtasche lasergeschnitten, verschweißt, mit wasserdichtem Reißverschluss | Hinterlegter Front-Reißverschluss mit innerer Windschutzblende auf ganzer Länge | Brusttasche mit Kopfhörerausgang | Kordeldurchzug im Saum | In den Stoff geprägtes Logo am rechten Ärmel | Wasserdicht 8.000 mm | Atmungsaktiv 5.000 g/m²/24 h | Verstellbare, flexible Kapuze | 95% Nylon / 5% Elasthan Ripstop, gebunden mit Matrix-Microfleece und wasserdichter, atmungsaktiver Membran

Farbe	Größen	1	ab 10 (XS ab 6)	ab 100 (XS ab 60)
Black	XS - XXL	138,00	120,75	115,92
Navy	XS - XXL	138,00	120,75	115,92





BCJU800 | JU800 Unisex Jacket Sirocco

100% Nylon

S, M, L, XL, XXL, 3XL

B&C

S, M, L, XL, XXL, 3XL

BLACK	BOTTLE GREEN	NAVY
RED	ROYAL BLUE	WHITE

S, M, L, XL, XXL

ATOLL	GOLD	ORANGE
PIXEL PINK	PIXEL TURQUOISE	PURPLE
REAL GREEN	ULTRA YELLOW	

100% Nylon-Taft | Durchgehender Reißverschluss mit Schieber | Im Kragen integrierte Kapuze | Verstellbare Windschutzkapuze | Verstellbarer Bund unten mit Kordelzug | Falten und Verstauen der Jacke (K-Way-System) in einer Tasche mit 2-Wege-Reißverschluss | B&C Collection ist Mitglied der Fair Wear Foundation

Farbe	Größen	1	ab 50	ab 500
Coloured	S - 3XL	11,40	9,99	9,56





BCJW902 | JW902 Women´s Jacket Sirocco

100% Nylon

XS, S, M, L, XL, XXL

B&C

ATOLL	BLACK	NAVY
ORANGE	PIXEL PINK	PIXEL TURQUOISE
PURPLE	REAL GREEN	RED
ROYAL BLUE	ULTRA YELLOW	WHITE

100% Nylon-Taft | Durchgehender Reißverschluss mit Schieber | Femininer Schnitt | 2 Fronttaschen | Im Kragen integrierte Kapuze | Verstellbare Windschutzkapuze | Falten und Verstauen der Jacke (K-Way-System) in einer Tasche mit 2-Wege-Reißverschluss | Verstellbarer Bund unten mit Kordelzug | B&C Collection ist Mitglied der Fair Wear Foundation

Farbe	Größen	1	ab 30	ab 300
Coloured	XS - XXL	11,40	9,99	9,56





BCJU801 | JU801 Unisex Jacket Air

Außen: 100% Nylon, Innen: 100% Polyester

S, M, L, XL, XXL, 3XL

B&C

S, M, L, XL, XXL, 3XL

BLACK	NAVY	RED

S, M, L, XL, XXL

BOTTLE GREEN	DARK GREY (SOLID)	ROYAL BLUE
VERY YELLOW	WHITE	

100% Nylon-Taft | Durchgehender Reißverschluss mit Schieber | Im Kragen integrierte Kapuze mit Klettverschlüssen | Falten und Verstauen der Jacke (K-Way System) in rechte Tasche mit 2-Wege-Reißverschluss | Zwei Fronttaschen mit Reißverschluss | Elastische Ärmelabschlüsse | Verstellbarer Bund unten mit Kordelzug | Einfacher Zugang für Veredelung über Reißverschlussöffnung im Futter | B&C Collection ist Mitglied der Fair Wear Foundation

Farbe	Größen	1	ab 30	ab 300
Coloured	S - 3XL	20,09	18,41	17,54





BCJUI60 | JUI60 Windjacket ID.601

100% Polyester

S, M, L, XL, XXL, 3XL

B&C

BLACK	DARK GREY (SOLID)	NAVY
ORANGE	RED	WHITE

100% Polyester-Taft (210T) | Durchgehender Reißverschluss mit Schieber | Im Kragen integrierte Kapuze mit Klettverschlüssen | Ergonomische Kapuzenform | Identisches Futter in der Krageninnenseite | Versetzte Nähte an Schultern für mehr Schutz | 2 Fronttaschen mit Schutzklappe | 1 Innentasche für Brieftasche | Elastische Ärmelabschlüsse | Ergonomisch geschnittene Seitenteile | Verstellbarer Bund unten (mit Kordelzugstoppern) | Einfacher Zugang für Veredelung durch offenes Rückenteil | Einfacher, moderner Look | B&C Collection ist Mitglied der Fair Wear Foundation | Farbe White für den Sublimationsdruck geeignet

Farbe	Größen	1	ab 30	ab 300
Coloured	S - 3XL	28,01	24,93	23,13





BCJWI61 | JWI61 Women´s Windjacket ID.601

100% Polyester

XS, S, M, L, XL, XXL

B&C

BLACK	DARK GREY (SOLID)	NAVY
ORANGE	RED	WHITE

100% Polyester-Taft (210T) | Durchgehender Reißverschluss mit Schieber | Im Kragen integrierte Kapuze mit Klettverschlüssen | Ergonomische Kapuzenform | Identisches Futter in der Krageninnenseite | Versetzte Nähte an Schultern für mehr Schutz | 2 Fronttaschen mit Schutzklappe | Elastische Ärmelabschlüsse | Ergonomisch geschnittene Seitenteile | Verstellbarer Bund unten (mit Kordelzugstoppern) | Einfacher Zugang für Veredelung durch offenes Rückenteil | Einfacher, moderner Look | Femininer Schnitt | B&C Collection ist Mitglied der Fair Wear Foundation | Farbe White für den Sublimationsdruck geeignet

Farbe	Größen	1	ab 30	ab 300
Coloured	XS - XXL	28,01	24,93	23,13





BY128 | BY128 Coach Jacket

Außen: 100% Nylon, Innen: 100% Baumwolle, Futter: 100% Polyester

XS, S, M, L, XL, XXL, 3XL, 4XL, 5XL

Build Your Brand

BLACK	NAVY	WHITE

Sportliche Coach-Jacke | Raglan-Schnitt mit nahtfreien Schulterpartien | Durchgängige Druckknopf-Leiste | Elastische Bündchen | Seitentaschen | Elastischer Bund samt Tunnelzug mit Stoppern | Schlichter, eleganter Kragen | Robustes Obermaterial aus Nylon, Futter aus Baumwolle (Single-Jersey) und Taft

Farbe	Größen	1	ab 40	ab 400
Coloured	XS - XXL	33,38	29,93	28,17
Coloured	3XL - 5XL	38,40	34,43	32,42

SOL'S
the fair spirit







L01618 | 01618 **Shift Windbreaker**

100% Polyester

XS, S, M, L, XL, XXL, 3XL

SOL´S

AQUA	BLACK	FOREST GREEN
FRENCH NAVY	GOLD	LIME
ORANGE	RED	ROYAL BLUE
WHITE		

Unisex | 210T Polyester | Reißverschluss-Öffnung | Reißverschluss-Kragen enthält Kapuze | Kapuze und Saum mit Schnürzug | Elastische Ärmelabschlüsse | Zwei Reißverschluss-Taschen

Farbe	Größen	1	ab 30	ab 300
Coloured	XS - XXL	10,08	8,60	8,16
Coloured	3XL	11,60	9,90	9,41





BY016 | BY016 Windrunner Jacket

100% Nylon, Futter: 100% Polyester
S, M, L, XL, XXL, 3XL, 4XL, 5XL

Build Your Brand

BLACK/BLACK | BLACK/RED
BLACK/WHITE | BURGUNDY/BLACK
DARK SHADOW/DARK SHADOW | NAVY/NAVY

Set-In-Ärmel | Innenfutter aus Mesh | Neutrales Größenlabel ohne Branding, für Nackendruck geeignet | Ripp-Bündchen am Saum und an den Ärmeln | Kapuze mit einfacher Teilungsnaht | Metall-Ösen an der Kapuze mit runden Kordeln | Seitliche Taschen mit Reißverschluss | Reißverschlüsse an der hinteren Innenseite für einfaches Veredeln der Rück- sowie der Frontseite

Farbe	Größen	1	ab 50	ab 500
Coloured	S - XXL	23,33	20,93	19,70
Coloured	3XL - 5XL	25,02	22,43	21,12





BY078 | BY078 Nylon Windbreaker

100% Nylon
S, M, L, XL, XXL
78 g/m²

Build Your Brand

BLACK

Neutrales Größenlabel ohne Branding | Für Nackendruck geeignet | Überschnittene Schulter | Kapuze mit Kordel | Kapuze im Kragen verstaubar | Ärmel mit elastischem Saum | Saum mit Kordel | Oversize geschnitten

Farbe	Größen	1	ab 40	ab 400
Black	S - XXL	18,33	16,43	15,47







L889 | 32000 Unisex Windbreaker Surf Jacket

100% Nylon
XS, S, M, L, XL, XXL

SOL´S

ATOLL BLUE | BLACK | DARK PURPLE
FOREST GREEN | GOLD | NAVY
NEON CORAL | NEON LIME | NEON PINK
ORANGE | RED | ROYAL BLUE
WHITE

Unisex | Falt-Kapuze mit Tunnelzug im Kragen | Jacke in der Tasche faltbar und mit Gummizug um die Taille zu tragen | Elastische Ärmelabschlüsse | Belüftungsösen | Tunnelzug im Bund mit Stopper | Reißverschluss-Öffnung | Nylon 210T | Zwei Außentaschen mit Reißverschluss

Farbe	Größen	1	ab 50	ab 500
Coloured	XS - XXL	11,36	9,63	9,00

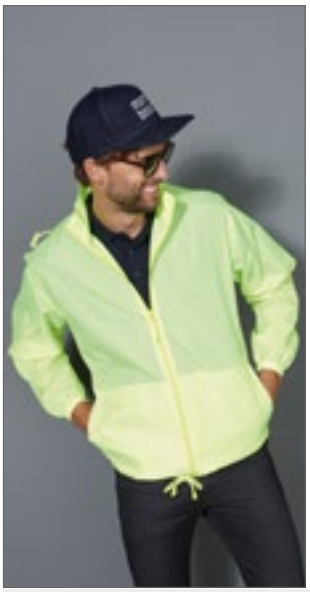





JN1132 | JN1132 Men´s Promo Jacket

100% Polyester
S, M, L, XL, XXL, 3XL

James+Nicholson

BLACK | BRIGHT BLUE | BRIGHT ORANGE
BRIGHT YELLOW | LIGHT RED | NAVY
SPRING GREEN | WHITE

Leichtes, beschichtetes Polyestergewebe | Wind- und wasserabweisend (600 mm Wassersäule) | Kordel am Saum | Zwei seitliche Einschubtaschen | Kapuze mit Kordel im Kragen integriert | Elastische Armbündchen | Praktisch in der Seitentasche verstaubar, mit Elastikband bequem um die Taille zu tragen

Farbe	Größen	1	ab 50	ab 500
Coloured	S - 3XL	11,70	10,95	10,65







JN1131 | JN1131 Ladies´ Promo Jacket

100% Polyester
S, M, L, XL, XXL

James+Nicholson

BLACK | BRIGHT BLUE | BRIGHT ORANGE
BRIGHT PINK | BRIGHT YELLOW | LIGHT RED
NAVY | SPRING GREEN | WHITE

Leichtes, beschichtetes Polyestergewebe | Wind- und wasserabweisend (600 mm Wassersäule) | Kordel am Saum | Zwei seitliche Einschubtaschen | Kapuze mit Kordel im Kragen integriert | Elastische Armbündchen | Praktisch in der Seitentasche verstaubar, mit Elastikband bequem um die Taille zu tragen | Taillierter Schnitt

Farbe	Größen	1	ab 50	ab 500
Coloured	S - XXL	11,70	10,95	10,65







GWR800 | WR800 Hammer Adult Windwear Jacket

100% Polyester
S, M, L, XL, XXL
70 g/m²

Gildan

BLACK | CHARCOAL (SOLID) | FOREST GREEN
NAVY | RED | ROYAL

Taft aus 100% Polyester | Brushback-Trikotfutter im Body, Eigenmaterial-Futter in den Ärmeln für zusätzliche Wärme | Verstellbarer Knebelverschluss am Saum | Der rückseitige Futtereinsatz ist offen, um einen problemlosen Zugang beim Siebdruck zu gewährleisten | Verstaubare Kapuze mit verstellbaren Knebeln am Kragen mit Klettverschluss | Doppelt eingefasste Taschen für die Hände und eine Aufbewahrungs-Innentasche auf der rechten Brust mit Klettverschluss | Umgekehrter Spiral-Reißverschluss vorne | Elastische Ärmelabschlüsse | Abreißetikett | Wasserabweisend | Windabweisend

Farbe	Größen	1	ab 12	ab 120
Coloured	S - XXL	27,18	21,74	20,43









MY1010 | MY1010 **my mate - Unisex Hooded Windbreaker**

100% Polyester
XS, S, M, L, XL, XXL, 3XL
90 g/m²
Miners mate

BLACK | BURGUNDY | GREY SOLID | NAVY | OLIVE

Leichte Kapuzenjacke | Wind- und wasserabweisend | Kapuze mit elastischer Kordel und Kordelstoppern aus Polyester | Nahtverdeckter Nylon-Reißverschluss auf der Vorderseite | Seitentaschen mit Reißverschluss | Gummiband an Ärmelenden und unterem Saum | Verschweißte Innennähte | Neutrales Größen Etikett seitlich versetzt | Entfernbares miners mate-Etikett

Farbe	Größen	1	ab 30	ab 300
Coloured	XS - 3XL	47,60	43,62	40,91









L894 | 46000 **Windjacket Mistral**

Außen: 100% Nylon, Futter: 100% Polyester
S, M, L, XL, XXL
SOL´S

BLACK | FOREST GREEN | NAVY | RED | ROYAL BLUE

Öffnung mit Leiste, Reißverschluss und Druckknöpfen | Viele Taschen und eine im Kragen verstaubare Kapuze mit Zugkordel | Lüftungs-Ösen, Seitenschlitze und Zugkordel mit Stoppern | Elastische Bündchen mit Druckknöpfen | Außen: Nylon 210T, Futter Polyester-Jersey

Farbe	Größen	1	ab 30	ab 300
Coloured	S - XXL	32,16	27,26	25,49









L946 | 01169 **Unisex Windbreaker Shore**

100% Nylon
XS, S, M, L, XL, XXL, 3XL
SOL´S

BLACK/LIME | NAVY/ROYAL BLUE | NEON LIME/NAVY | RED/BLACK | ROYAL BLUE/NAVY

Öffnung mit Reißverschluss in Kontrastfarbe | Elastische Bündchen, Kapuze und Saum | Seitentaschen mit Reißverschluss in Kontrastfarbe | Raglan-Ärmel | Jacke passt zusammengefaltet in eigene Tasche

Farbe	Größen	1	ab 50	ab 500
Coloured	XS - XXL	18,35	15,54	14,54
Coloured	3XL	21,08	17,85	16,70











L947 | 01171 **Unisex Lined Windbreaker Skate Jacket**

Außen: 100% Nylon, Innen: 100% Polyester
XS, S, M, L, XL, XXL, 3XL
SOL´S

BLACK/RED | CAMO/ROYAL BLUE | NAVY/ROYAL BLUE | NEON LIME/ROYAL BLUE | ROYAL BLUE/NEON GOLD

Reißverschluss in Kontrastfarbe | Seitentaschen | Klettverschluss-Öffnung unten an der Rückseite, um Veredelung zu erleichtern | Außenmaterial: 100% wasserabweisendes Nylon 210T | Futter: 100% Polyester-Mesh | Bei Farbe Black/Red ist die Kapuze Grey

Farbe	Größen	1	ab 30	ab 300
Coloured	XS - XXL	32,16	27,26	25,49
Coloured	3XL	36,99	31,34	29,30
Camo/Royal Blue	XS - XXL	34,40	29,15	27,26
Camo/Royal Blue	3XL	39,54	33,50	31,32











NP700 | EXP54LWZC **Unisex Lightweight Windbreaker Jacket**

100% Polyester
XS, S, M, L, XL, XXL, 3XL
82 g/m²
Independent

AQUA/AQUA/WHITE | BLACK CAMO/BLACK CAMO/BLACK | BLACK/BLACK/BLACK | BLACK/GRAPHITE/BLACK | BLUSH/BLUSH/WHITE | CLASSIC NAVY/ARMY/CLASSIC NAVY | CLASSIC NAVY/CLASSIC NAVY/CLASSIC NAVY | CLASSIC NAVY/ROYAL/CLASSIC NAVY | CLASSIC NAVY/SADDLE/CLASSIC NAVY | FOREST CAMO/BLACK/BLACK | FOREST CAMO/FOREST CAMO/BLACK | GRAPHITE/GRAPHITE/GRAPHITE | KHAKI/KHAKI/WHITE | MAROON/CLASSIC NAVY/MAROON | MAROON/MAROON/MAROON | RED/RED/RED | SAFETY ORANGE/SAFETY ORANGE/SAFETY ORANGE | SAFETY YELLOW/SAFETY YELLOW/SAFETY YELLOW | WHITE CAMO/WHITE CAMO/WHITE

Die dritte Farbe ist die Reißverschluss-Farbe | Leichtes, wasserabweisendes Polyestergewebe | Matte Ösen und Reißverschlüsse | Umgedrehter Reißverschluss | Reißverschluss mit Schieber | Reißverschluss mit Gummischieber | Mesh-gefütterte Kapuze | 3-teilige Kapuze | Sturmkragen | Gleichfarbiges Nackenband | Leistentaschen mit Mesh-Taschenbeuteln | Verstellbares Zugband am Bund | Elastische Ärmelabschlüsse | Aufhänger mittig im Nacken | Abreißetikett im Nacken

Farbe	Größen	1	ab 24	ab 240
Coloured	XS - XL	31,76	27,11	25,41
Coloured	XXL - 3XL	33,80	28,85	27,05
Camo Colours	XS - XL	37,67	32,15	30,14
Camo Colours	XXL - 3XL	39,66	33,84	31,73



REGATTA PROFESSIONAL









RG509 | TRW509 **Asset Lightweight Jacket**

100% Polyester
S, M, L, XL, XXL, 3XL

Regatta Professional

BLACK | NAVY | OXFORD BLUE

Leichtes Polyestergewebe | Dauerhaft wasserabweisendes Finish | Integrierte Kapuze | 2 Eingrifftaschen unten | Taillenbund, Bündchen und Saum elastisch

Farbe	Größen	1	ab 16	ab 160
Coloured	S - 3XL	21,90	19,88	18,53



Result core

Result COLOUR









RT204 | R204X **Windcheater**

100% Polyester
S, M, L, XL, XXL

Result Core

BLACK | BOTTLE | EMERALD GREEN | HOT PINK | NAVY | PURPLE | RED | ROYAL

Atmungsaktive Lüftungseinsätze an der Vorderseite | Rechte Tasche mit Reißverschluss | 190T Polyester mit Acryl-Beschichtung | Wasserabweisend, winddicht und extrem leicht | Elastische Bündchen, Front-Reißverschluss | Zwei Fronttaschen | Versteckte, verstellbare Kapuze im Kragen | Halterung für MP3-Kabel in der rechten Tasche

Farbe	Größen	1	ab 25	ab 250
Coloured	S - XXL	10,80	9,75	9,30



Result core









RT205 | R205X **Lightweight Jacket**

100% Polyester
XS, S, M, L, XL, XXL

Result Core

BLACK | NAVY | RED

Nähte wasserdicht getaped | 190T Polyester mit StormDri 2.000 mit PU-Beschichtung | Zwei Fronttaschen mit Reißverschluss | Atmungsaktive Lüftungsöffnungen an Brust und Rücken | Durchgehender Front-Reißverschluss | Elastische Ärmelabschlüsse | Ideal zum Wandern | Lässt sich praktisch in einer Tasche zusammenfalten | Komplett gefüttert: Körper: atmungsaktives Polyester-Netzfutter (70 g/m²) / Ärmel: Polyester | Lüftungsöffnung um den Körper für zusätzliche Belüftung | Versteckte, verstellbare Kapuze im Kragen | Verstellbarer Gummizug im Saum | Wasserdicht bis 2.000 mm, winddicht und atmungsaktiv, sehr leicht

Farbe	Größen	1	ab 25	ab 250
Coloured	XS - XXL	17,85	16,43	15,83



ROLY









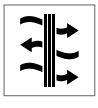







RY5050 | CV5050 **Men´s Glasgow Windjacket**

100% Polyester
S, M, L, XL, XXL
70 g/m²

Roly

BLACK 02 | BURGUNDY 64 | DARK NAVY 45 | FLUOR CORAL 234 | FLUOR YELLOW 221 | ROYAL BLUE 05

Innenseite des Kragen aus atmungsaktivem Gewebe | Durchgehender Reißverschluss mit reflektierenden Details, Kinnschutz und Puller | Atmungsaktives Gewebe an den Armlöchern | Seitentaschen mit Reißverschluss | Innentasche zum Verstauen der Jacke | Elastische Stoffeinfassung an Ärmeln und Saum | Reflektierende Details am Rücken | Windabweisend | Regenabweisend | Atmungsaktiv

Farbe	Größen	1	ab 50	ab 500
Coloured	S - XXL	12,84	11,49	11,06

RY5051 | CV5051 **Women´s Glasgow Windjacket**

100% Polyester
S, M, L, XL, XXL
70 g/m²

Roly

BLACK 02 | BURGUNDY 64 | FLUOR CORAL 234 | FLUOR YELLOW 221 | MOONLIGHT BLUE 45 | ROYAL BLUE 05

Innenseite des Kragens aus atmungsaktivem Gewebe | Verdeckte Nähte | Durchgehender Reißverschluss mit reflektierenden Details, Kinnschutz und Puller | Atmungsaktives Gewebe am Ärmelloch | Taillierter Schnitt | Innentasche zum Verstauen der Jacke | Elastische Stoffeinfassung an Ärmeln und Saum | Reflektierende Details am Rücken | Verlängertes Rückenteil | Windabweisend | Regenabweisend | Atmungsaktiv

Farbe	Größen	1	ab 50	ab 500
Coloured	S - XXL	12,84	11,49	11,06

Mehr Artikel sind online verfügbar.



Result

RT92A | R092X **Windcheater In A Bag**

100% Nylon

S, M, L, XL, XXL

Result

BLACK | RED

Spritzwasserabweisend und winddicht | 190T Nylon mit silberfarbener Rückseite aus Polyacryl | Wiegt lediglich 200 g (Größe L ohne Tasche) | Sehr leicht | Verdeckte Kapuze im Kragen mit verstellbarem Kordelzug | Durchgehender Front-Reißverschluss | Zwei Fronttaschen | Elastische Bündchen und verstellbarer Kordelzug im Saum | Gleichfarbige Tragetasche für einfache Aufbewahrung

Farbe	Größen	1	ab 50	ab 500
Red	S - XXL	7,47	6,72	6,45
Black	S - XXL	14,93	13,43	12,90



SOL'S the fair spirit





L02109 | 02109 **Unisex Jacket With Padded Lining Robyn**

100% Polyester

XS, S, M, L, XL, XXL, 3XL, 4XL

SOL´S

BLACK | CHARCOAL GREY (SOLID) | FOREST GREEN | FRENCH NAVY | KELLY GREEN | METAL GREY | RED | ROYAL BLUE

Front-Reißverschluss mit Doppelschieber und Blende aus Klettband mit verdeckten Druckknöpfen | Im Kragen versteckte Kapuze | Innenkragen mit Fleece-Futter | Zwei Außentaschen mit Reißverschluss und Klappe | Eine Innentasche | Zuglasche an den Ärmelbündchen

Farbe	Größen	1	ab 10	ab 100
Coloured	XS - XXL	39,05	33,32	31,64
Coloured	3XL - 4XL	44,91	38,33	36,38



REGATTA PROFESSIONAL





RG5200 | TRW520 **Finn Jacket**

100% Polyester

S, M, L, XL, XXL, 3XL

80 g/m²

Regatta Professional

NAUTICAL BLUE | NAVY | TRUE RED

Wasserdichtes, atmungsaktives und angerautes Isotex 5000-Polyestergewebe | Dauerhaft wasserabweisendes Finish | Versiegelte Nähte | Innenfutter teils aus Netz-, teils aus Polyester-Taft-Gewebe | Integrierte Sicherheitstasche | Leichte, integrierte Kapuze mit Verstellmöglichkeit | Gerippte Krageninnenseite | Gerippte Ärmelabschlüsse und Saum | 2 untere Taschen mit Reißverschluss | Verdeckter Reißverschluss im Futter als Zugang zum Besticken

Farbe	Größen	1	ab 16	ab 160
Coloured	S - 3XL	64,28	58,43	54,53



REGATTA PROFESSIONAL





RG5210 | TRW521 **Phoebe Jacket**

100% Polyester

34 (8), 36 (10), 38 (12), 40 (14), 42 (16), 44 (18), 46 (20)

Regatta Professional

MAIZE YELLOW | NAVY | TRUE RED

Wasserdichtes und atmungsaktives Isotex 5000 beschichtetes Polyestermaterial | Dauerhaft wasserabweisendes Finish | Versiegelte Nähte | Gestreiftes Jersey-Futter in der Kapuze | Futtertaft: 100% Polyester | Integrierte Sicherheitstasche | Feste Kapuze mit Kordelzugverstellung | Verstellbare Ärmelabschlüsse mit Druckknöpfen | Zwei aufgesetzte Taschen mit Eingriff zum Händewärmen hinten | Verdeckter Reißverschluss im Futter als Zugang zum Besticken

Farbe	Größen	1	ab 16	ab 160
Coloured	34 - 46	64,28	58,43	54,53



SOL'S the fair spirit





L03000 | 03000 **Unisex Sacramento Jacket**

100% Polyamid, Futter: 100% Polyester

XS, S, M, L, XL, XXL, 3XL

SOL´S

BLACK | FRENCH NAVY | OXBLOOD

Nylon 230T; 100% Polyamid; PU-Beschichtung; Futter aus gebürstetem Jersey: 100% Polyester; gefütterte Ärmel: Taft 190T, 100% Polyester | Wasserabweisend und winddicht | Raglan-Ärmel | Druckknöpfe | Zwei Seitentaschen | Elastische Ärmelabschlüsse | Zugband am Saum

Farbe	Größen	1	ab 30	ab 300
Coloured	XS - 3XL	21,24	18,00	16,83



REGATTA PROFESSIONAL





RG397 | TRW397 **Eco Dover Jacket**

100% Polyester

XS, S, M, L, XL, XXL, 3XL, 4XL

Regatta Professional

BLACK/ASH (HEATHER) | NAVY/NAVY | SEAL GREY/BLACK

Wasserdichtes Hydrafort-Polyester-Gewebe | Obermaterial beinhaltet recyceltes Polyester-Garn | Futter aus 220er Symmetry-Fleece mit Antipilling-Ausstattung | Kragen mit Fleecefutter | Winddichtes Material | Thermo-Guard-Wärmeschutz in den Ärmeln | Versiegelte Nähte | Integrierte Kapuze mit Verstellmöglichkeit | Windschutzleiste mit Klettverschluss | Verstellbare Manschetten | Zwei tief angesetzte Reißverschluss-Taschen | Integrierte, aufgesetzte Sicherheitstasche | Verdeckter Reißverschluss im Futter als Zugang zum Besticken

Farbe	Größen	1	ab 8	ab 80
Coloured	XS - 4XL	44,48	40,43	37,73









RT203 | R203X Microfleece Lined Jacket

100% Polyester
S, M, L, XL, XXL, 3XL
180 g/m²
Result Core

BLACK | BOTTLE | BURGUNDY
NAVY | RED | ROYAL

Leicht | Ganzjährig einsetzbar | Komplett verschweißte Nähte | Durchgehender 5 mm Spiral-Reißverschluss aus Nylon an der Vorderseite | Seitentaschen mit Rückhalteleisten | Einschlagbare, wasserdichte Kapuze | Reflektierendes Band unten an der Rückseite | Elastische Ärmelabschlüsse | Wasserdicht (2.000 mm) | StormDri 210T Polyester mit Polyurethan-Beschichtung

Farbe	Größen	1	ab 20	ab 200
Coloured	S - 3XL	29,18	26,93	25,83









RT206 | R206X Midweight Jacket

100% Polyester
S, M, L, XL, XXL, 3XL
Result Core

BLACK | NAVY | RED
STEEL GREY

Außen: 190T Polyester Pongé mit StormDri 2000 Beschichtung | Körper: Single-Jersey Futter (Polyester, 130 g/m²) | Ärmel: Futter aus 100% Polyester | Wasserdicht bis 2.000 mm und winddicht, mittelschwer | Zwei Fronttaschen, Innentaschen | Elastische Bündchen mit verstellbarem Klettverschluss | Durchgehender Reißverschluss mit Windschutzleiste | Im Kragen versteckte, 3-teilige Kapuze | Hoher Kragen | Komplett versiegelte, wasserdichte Nähte

Farbe	Größen	1	ab 20	ab 200
Coloured	S - 3XL	27,60	25,43	24,38











RT240 | R240X Recycled Black Compass Padded Winter Jacket

100% Polyester
XS, S, M, L, XL, XXL, 3XL
Result Genuine Recycled

BLACK/BLACK | BLACK/GREY
BLACK/LIME | BLACK/ORANGE
BLACK/RED | BLACK/ROYAL

Außen: 100% mechanisch dehnbarer, recycelter TOPGREEN-Polyester und (nicht recycelte) TPU-Membran; Wattierung: 100% 160 g/m² recycelter REPREVE®-Polyester; Futter in Oberteil und Kapuze: 100% 200g/m² recycelter TOPGREEN-Polyester-Fleece; Futter in Ärmeln: 100% recycelter JIAREN-Polyester | Atmungsaktiv | Windabweisend | Spritzwasserabweisend | Dick gepolstertes Oberteil mit Fleece-Wattierung | YKK-Reißverschluss vorne mit Kinnschutz | Kontrastfarbene Reißverschlüsse an den Taschen | Kapuze mit Fleecefutter | Windschutzleiste innen | Eingefasste, weiche Bündchen | Schwarze Reißverschluss-Anhänger | Innentasche | Aufhänger | TPU-Membran sorgt für zusätzlichen Wetterschutz | Recycelbar | Biologisch abbaubare Taschen und recycelte Kartons | Die hochwertige REPREVE®-Recycling-Wattierung aus umweltfreundlichen Materialien, hergestellt aus recycelten Plastikflaschen und Industrieabfällen, ist das nachhaltige Gegenstück gewöhnlicher Garne | Umweltfreundliches TOPGREEN®-Polyester-Fleece | Recycelter JIAREN-Polyester | Hergestellt aus 27 Plastikflaschen (1 Liter)

Farbe	Größen	1	ab 5 (S ab 10)	ab 50 (S ab 100)
Coloured	XS - 3XL	55,43	52,43	50,33
Coloured	S - XXL	55,43	52,43	50,33



STORMTECH®



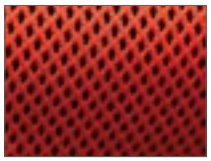





ST114 | GSX-1 Axis Shell Jacket

100% Polyester
S, M, L, XL, XXL, 3XL
Stormtech

BLACK/BLACK | BLACK/ORANGE | BLACK/ROYAL
BLACK/SPORT RED | BLACK/SUNDANCE

STORMTECH D / W / R langlebige, wasserbeständige Außenschicht | Mittiger Reißverschluss vorn | Netzfutter für zusätzlichen Komfort | Eingesetzte Ärmel | Innentasche für Musikplayer etc. | Dehnbare Manschetten | Verstellbarer Bund | Zugang zur Bestickung

Farbe	Größen	1	ab 34 (M ab 20, 3XL ab 17)	ab 340 (M ab 200, 3XL ab 170)
Black/Sundance|Black/Orange|Black/Black|Black/Sport Red|Black/Royal	S - XXL	51,77	45,29	43,49
Coloured	3XL	51,77	45,29	43,49
Black/Orange	M - XXL	51,77	45,29	43,49



STORMTECH®







ST80 | KX-1 Men´s Nautilus Performance-Shell Jacket

100% Polyester
XS, S, M, L, XL, XXL, 3XL, 4XL, 5XL
Stormtech

XS, S, M, L, XL, XXL, 3XL, 4XL, 5XL
BLACK | NAVY

XS, S, M, L, XL, XXL, 3XL
AZURE BLUE | BRIGHT RED | CARBON | COOL SILVER
KIWI

Spritzwasserabweisende D / W / R STORMTECH Außenschicht | Verstaubar in Pack- / Reißverschluss-Tasche | Verstellbare Kapuze und Handbündchen | Schlitze mit Mesh-Futter an der Rückseite | Reißverschluss-Taschen | Verstellbarer Saum | Kapuze im Kragen verstaubar | Reflektierende Paspelierung an den Schultern | Wasserabweisend: 600mm | Atmungsaktiv 1.000 g/m² / 24h | 100% Polyester Pongé, 2,30oz (USA) / 78g (CDN) mit Mesh-Futter

Farbe	Größen	1	ab 48 (XS ab 30, XS ab 24)	ab 480 (XS ab 300, XS ab 240)
Coloured	XS - 5XL	34,50	30,20	28,98
Coloured	XS	34,50	30,20	28,98
Navy|Azure Blue|Black|Carbon	S - XXL	34,50	30,20	28,98
Kiwi|Cool Silver|Bright Red	S - XXL	34,50	30,20	28,98
Bright Red	XS	34,50	30,20	28,98



STORMTECH





ST84 | HGL-1 **Men´s Sidewinder Shell Jacket**

88% Nylon / 12% Elasthan

S, M, L, XL, XXL, 3XL, 4XL, 5XL

Stormtech

S, M, L, XL, XXL, 3XL, 4XL, 5XL

BLACK/BLACK

S, M, L, XL, XXL, 3XL

BLACK/AZURE BLUE | BLACK/BRIGHT RED | BLACK/KIWI

Regenfeste D / W / R STORMTECH Außenschicht | Reißverschluss-Umrandung in Kontrastfarbe | Angeschnittene, vorgeformte Kapuze | Innenliegende Windschutzleiste über die gesamte Länge | Brusttasche | Reißverschluss-Taschen | Verstellbarer Saum mit Kordelzug | Verstellbare Ärmelabschlüsse | Vorgeformte Ärmel | Wasserabweisend: 600 mm | Atmungsaktiv 1.000 g/m² / 24h | 88% Nylon / 12% Spandex 4-Wege Stretch, 6,78oz (USA) / 230g (CDN)

Farbe	Größen	1	ab 22 (S ab 14, 3XL ab 11)	ab 220 (S ab 140, 3XL ab 110)
Coloured	3XL - 5XL	103,50	90,57	86,94
Black/Azure Blue|Black/Black	S - XXL	103,50	90,57	86,94
Black/Bright Red|Black/Kiwi	S - XXL	103,50	90,57	86,94

STORMTECH





ST88 | KSB-1 **Men´s Orbiter Softshell Jacket**

92% Polyester / 8% Elasthan

S, M, L, XL, XXL, 3XL (Black/Carbon: S, M, L, XL, XXL, 3XL, 4XL, 5XL)

Stormtech

S, M, L, XL, XXL, 3XL, 4XL, 5XL

BLACK/CARBON

S, M, L, XL, XXL, 3XL

BLACK/AZURE BLUE | BLACK/BRIGHT RED | BLACK/KIWI | NAVY/CARBON

STORMTECH D / W / R Außenschicht | 92% Polyester / 8% Elasthan verbunden mit 100% Polyester-Fleece | Reißverschluss-Taschen | Taschenfutter aus angerautem Trikotstoff | Kinnschutz | Verdeckter Spiral-Reißverschluss | Wasserdicht 600 mm | Atmungsaktiv 1.000 g/m² / 24h

Farbe	Größen	1	ab 20 (S ab 12, 3XL ab 10)	ab 200 (S ab 120, 3XL ab 100)
Coloured	3XL - 5XL	51,77	45,29	43,49
Black/Bright Red|Black/Azure Blue|Black/Carbon	S - XXL	51,77	45,29	43,49
Navy/ Carbon|Black/Kiwi	S - XXL	51,77	45,29	43,49



RUSSELL





Z510 | R-510M-0 **Men´s Hydraplus 2000 Jacket**

100% Nylon

XS, S, M, L, XL, XXL, 3XL, 4XL

190 g/m²

Russell

XS, S, M, L, XL, XXL, 3XL, 4XL

BLACK | CLASSIC RED | FRENCH NAVY | TITANIUM (SOLID)

XS, S, M, L, XL, XXL

AZURE BLUE

Nylon Taslon | Wasserdichtes Gewebe bis 2.000 mm (PU-Beschichtung) | Kritische Nähte verschweißt | Atmungsaktiv: 2.000 g/m² in 24 Stunden | Im Kragen integrierte, 3-teilige Kapuze | Gefütterter Innenkragen | Komplett gefüttert | Gefütterte Taschen mit Reißverschluss | Raglan-Ärmel mit vorgeformter Ellenbogenpartie | YKK-Reißverschluss und doppelte Regenblende mit zusätzlicher Klettbandschließe | Kordelzug im Saum | Integrierte Handytasche | Veredelungszugang

Farbe	Größen	1	ab 12	ab 120
Coloured	XS - 4XL	77,43	69,69	63,93



RUSSELL





Z510F | R-510F-0 **Ladies´ Hydraplus 2000 Jacket**

100% Nylon

XS, S, M, L, XL, XXL, 3XL, 4XL

190 g/m²

Russell

XS, S, M, L, XL, XXL, 3XL, 4XL

BLACK | CLASSIC RED | FRENCH NAVY | TITANIUM (SOLID)

XS, S, M, L, XL, XXL

AZURE BLUE

Wasserdichtes Gewebe bis 2.000 mm (PU-Beschichtung) | Kritische Nähte verschweißt | Atmungsaktiv: 2.000 g/m² in 24 Stunden | Im Kragen integrierte, 3-teilige Kapuze | Gefütterter Innenkragen | Komplett gefüttert | Gefütterte Taschen mit Reißverschluss | Raglan-Ärmel mit vorgeformter Ellenbogenpartie | YKK-Reißverschluss und doppelte Regenblende mit zusätzlicher Klettbandschließe | Kordelzug im Saum | Integrierte Handytasche | Veredelungszugang | Nylon-Taslan

Farbe	Größen	1	ab 12	ab 120
Coloured	XS - XXL	71,27	64,13	58,83
Coloured	3XL - 4XL	73,76	66,38	60,90











RY5200 | CB5200 **Raincoat Island**

100% Polyester
S, M, L, XL, XXL
70 g/m² Roly

BLACK 02 | NAVY BLUE 55 | RED 60 | ROYAL BLUE 05

Polyester - Taffeta | Regenjacke mit durchgehendem Reißverschluss | In Kragen gefaltete Kapuze mit Kordelzügen | Zwei Taschen mit Reißverschluss und Klappe | Elastische Bündchen | Saum mit verstellbaren Kordelzügen und Stoppern | Winddicht | Wasserabweisend | Herausreißbares Label

Farbe	Größen	1	ab 50	ab 500
Coloured	S - XXL	9,20	8,24	7,92











RT227 | R227X **Rain Jacket**

100% Polyester
S, M, L, XL, XXL, 3XL
200 g/m² Result Core

BLACK | NAVY

190T Stormdri Polyester mit PVC-Beschichtung | Wasserdicht bis 2.000 mm | Windabweisend | Komplett verschweißte Nähte | Integrierte, elastische Kapuze | Durchgehender Front-Reißverschluss | Windschutzleiste vorne mit Druckknopf | Zwei Fronttaschen | Bund mit verstellbarem Kordelzug | Belüftung mit Netzfutter am Rückenteil | Elastische, innenliegende Ärmelbündchen

Farbe	Größen	1	ab 25	ab 250
Coloured	S - 3XL	11,55	10,43	9,98





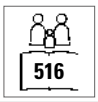



RT225X | R225X **Rain Suit**

100% Polyester
S, M, L, XL, XXL, 3XL
200 g/m² Result Core

BLACK | NAVY | ROYAL

Integrierte, elastische Kapuze | Durchgehender Front-Reißverschluss | Zwei große Vordertaschen | Verstellbarer Kordelzug im Bund der Jacke | Netzfutter am Rückenteil der Jacke | Elastische, innenliegende Ärmelbündchen | Windschutzleiste mit Druckknöpfen | Ausstattung Hose: Elastischer Bund | Seitliche Eingriffe für Zugriff an die Hose darunter | Beinabschluss verstellbar durch Druckknopf | Wasserdicht (2.000 mm) | 190T Polyester mit Polyurethan-Beschichtung | Windabweisend

Farbe	Größen	1	ab 20	ab 200
Coloured	S - 3XL	16,20	14,93	14,33







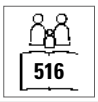



RT95A | R095X **Waterproof Jacket & Trouser Set**

100% Polyester
S, M, L, XL, XXL
200 g/m² Result

BLACK | NAVY | NEON YELLOW | OLIVE GREEN | RED | ROYAL

Wind- und wasserdicht (2000 mm) | Außen: 190T 100% Polyester mit StormDri 2000 Beschichtung | Schwere Kleidung, versiegelte Nähte | Kapuze mit Klettverschluss, durchgehender Reißverschluss vorne | Zwei geräumige Taschen an der Vorderseite der Jacke und zwei Eingriffe zu den Taschen der darunter getragenen Hose | Innenliegende Bündchen, Rückseite mit Netzlüftung | Verstellbarer Kordelzug im Bund der Jacke | Elastischer Hosenbund | Beinabschluss verstellbar durch Druckknopf | Reißverschluss-Beutel zum Verstauen | Sicherheitsdreiecke vorne und hinten mit reflektierenden Materialien

Farbe	Größen	1	ab 20	ab 200
Coloured	S - XXL	19,43	17,93	17,18





JN1122 | JN1122 Men´s Zip-Off Softshell Jacket

100% Polyester
S, M, L, XL, XXL, 3XL
230 g/m²
James+Nicholson

BLACK/RED | BLACK/SILVER (SOLID) | IRON GREY/GREEN
NAUTIC BLUE/NAVY | NAVY/ROYAL | RED/BLACK

2 in 1 Jacke mit abzippbaren Ärmeln | Wind- und wasserdichtes 3-Lagen Funktionsmaterial mit TPU-Membran (5.000 mm Wassersäule) | Atmungsaktiv und wasserdampfdurchlässig | Nähte nicht versiegelt | Stehkragen | Kontrastfarbene Innenseite | Kontrastfarbene Paspel an Vorder-, Rückenteil und Ärmel | Reflektierender unterlegter Front-Reißverschluss | Reflektierende Details an Schulter, Rückenteil und Ärmel | Zwei Seitentaschen | Eine Innentasche mit Reißverschluss | Ärmeltasche mit reflektierendem Reißverschluss

Farbe	Größen	1	ab 20	ab 200
Coloured	S - 3XL	54,00	50,40	49,05



JN1121 | JN1121 Ladies´ Zip-Off Softshell Jacket

100% Polyester
S, M, L, XL, XXL
230 g/m²
James+Nicholson

BLACK/RED | BLACK/SILVER (SOLID) | IRON GREY/GREEN
NAUTIC BLUE/NAVY | NAVY/ROYAL | RED/BLACK

Wind- und wasserdichtes 3-Lagen Funktionsmaterial mit TPU-Membran (5.000 mm Wassersäule) | Atmungsaktiv und wasserdampfdurchlässig | Nähte nicht versiegelt | Stehkragen | Kontrastfarbene Innenseite | Kontrastfarbene Paspel an Vorder,-Rückenteil und Ärmel | Reflektierender unterlegter Front-Reißverschluss | Reflektierende Details an Schulter, Rückenteil und Ärmel | Zwei Seitentaschen | Eine Innentasche mit Reißverschluss | Ärmeltasche mit reflektierendem Reißverschluss | Taillierter Schnitt

Farbe	Größen	1	ab 20	ab 200
Coloured	S - XXL	54,00	50,40	49,05





JN1118 | JN1118 Men´s Rain Jacket

100% Polyester
S, M, L, XL, XXL, 3XL
James+Nicholson

BLACK/SILVER (SOLID) | NAVY/RED | ORANGE/CARBON
RED/BLACK | ROYAL/NAVY | SPRING GREEN/NAVY
TURQUOISE/IRON GREY

Sportliche, funktionale Outdoorjacke | Wind- und wasserdichtes Gewebe (3.000 mm Wassersäule) mit TPU Beschichtung | Atmungsaktiv und wasserdampfdurchlässig (1.500g/m² / 24h) | Versiegelte Nähte | Kontrastfarbene Reißverschlüsse | Unterlegter Front-Reißverschluss mit Kinnschutz | Angeschnittene, verstellbare Kapuze mit elastischer Kordel | Zwei Seitentaschen mit Reißverschluss | Innentasche | Reflektierende Details an Kapuze, Vorder und Rückenteil | Reißverschluss zur Rückenveredelung

Farbe	Größen	1	ab 30	ab 300
Coloured	S - 3XL	28,95	27,08	26,33





JN1117 | JN1117 Ladies´ Rain Jacket

100% Polyester
S, M, L, XL, XXL
James+Nicholson

BLACK/SILVER (SOLID) | NAVY/RED | ORANGE/CARBON
RED/BLACK | ROYAL/NAVY | SPRING GREEN/NAVY
TURQUOISE/IRON GREY

Sportliche, funktionale Outdoorjacke | Wind- und wasserdichtes Gewebe (3.000 mm Wassersäule) mit TPU Beschichtung | Atmungsaktiv und wasserdampfdurchlässig (1.500g/m² / 24h) | Versiegelte Nähte | Kontrastfarbene Reißverschlüsse | Unterlegter Frontreißverschluss mit Kinnschutz | Angeschnittene, verstellbare Kapuze mit elastischer Kordel | Zwei Seitentaschen mit Reißverschluss, Innentasche | Reflektierende Details an Kapuze, Vorder und Rückenteil | Reißverschluss zur Rückenveredelung

Farbe	Größen	1	ab 30	ab 300
Coloured	S - XXL	28,95	27,08	26,33









RG410 | TRA410 Banbury Wax Jacket

100% Baumwolle
S, M, L, XL, XXL, 3XL
385 g/m² Regatta Professional

BLACK | BROWN | DARK KHAKI | NAVY

100 % Coolweave-Baumwolle mit authentischer Wachs-Oberfläche und einer wasserabweisenden DWR-Oberfläche (Durable Water Repellent) für Schutz bei jedem Wetter | Innenfutter aus Baumwolle mit Karomuster | Kordbesatz am Kragen | 2 angewinkelte Eingrifftaschen und 2 große Vordertaschen mit Saumbalgen

Farbe	Größen	1	ab 12	ab 120
Coloured	S - 3XL	85,73	77,93	72,75









RT189 | R189X Urban HDi Quest Lightweight Stowable Jacket

100% Nylon
XS, S, M, L, XL, XXL, 3XL
Result

BLACK/ORANGE | FENNEL/PINK | LIME/ROYAL | NAVY/LIME | RASPBERRY/LIME | ROYAL/LIME

Wasserdicht: 3.000 mm | Atmungsaktiv 1.000 g/m² / 24h | Windabweisend | Durchgehender Reißverschluss vorne in Kontrastfarbe | Versiegelte Nähte | Seitentaschen, eine mit Reißverschluss | Elastische Ärmelbündchen | Integrierte Kapuze mit elastischem Zugband zum Regulieren | Anhänger | Verstellbarer Kordelzug im Bund | Verstaubar in passendem Beutel | Gedrucktes Halsetikett

Farbe	Größen	1	ab 20	ab 200
Coloured	XS - 3XL	21,98	20,25	19,43









RG445 | TRW445 Pace II Jacket

100% Polyester
S, M, L, XL, XXL, 3XL
200 g/m² Regatta Professional

BLACK | NAVY

Wasserdichtes, angerautes Hydrafort-Polyester-Pongé-Gewebe | Innenfutter aus Polyester-Taftgewebe | Winddichtes Material | Versiegelte Nähte | Integrierte Kapuze mit Verstellmöglichkeit | Verzierte Windschutzleiste | Verstellbare Manschetten | Zwei tief angesetzte Reißverschluss-Taschen | Innentasche | Verdeckter Reißverschluss im Futter als Zugang zum Besticken | Verstellbarer Gummizug im Saum

Farbe	Größen	1	ab 16	ab 160
Coloured	S - 3XL	42,83	38,93	36,30



















JN1010 | JN1010 Men´s Outer Jacket

100% Polyester
S, M, L, XL, XXL, 3XL
James+Nicholson

AZUR | BLACK | NAVY | OLIVE | RED | WHITE

Funktionale Outdoorjacke für extreme Wetterbedingungen | Wind- und wasserdichtes Gewebe (3.000 mm Wassersäule) mit TPU-Beschichtung | Atmungsaktiv und wasserdampfdurchlässig (3.000 g/m² / 24h) | Zwei verdeckte Taschen mit Reißverschluss, Brusttasche und Handy-Tasche innen | Elastische Kordel mit Stopper an Kapuze und Saum | Im Kragen integrierte Kapuze | Reißverschluss zur Rückenveredelung | Versiegelte Nähte | Futter aus Polyester

Farbe	Größen	1	ab 20	ab 200
Coloured	S - 3XL	49,65	46,35	45,15

JN1011 | JN1011 Ladies´ Outer Jacket

100% Polyester
S, M, L, XL, XXL
James+Nicholson

AZUR | BLACK | NAVY | OLIVE | RED

Funktionale Damen-Outdoorjacke für extreme Wetterbedingungen | Wind- und wasserdichtes Gewebe (3.000 mm Wassersäule) mit TPU-Beschichtung und verschweißten Nähten | Zwei verdeckte Taschen mit Reißverschluss, Brusttasche und Handy-Tasche innen | Atmungsaktiv und wasserdampfdurchlässig (3.000 g/m² / 24h) | Elastische Kordel mit Stopper an Kapuze und Saum | Im Kragen integrierte Kapuze | Leicht taillierte Form | Reißverschluss zur Rückenveredelung

Farbe	Größen	1	ab 20	ab 200
Coloured	S - XXL	49,65	46,35	45,15

Mehr Artikel sind online verfügbar.



REGATTA PROFESSIONAL









RG461 | TRW461 **Ardmore Jacket**

100% Polyester

S, M, L, XL, XXL, 3XL

200 g/m²

Regatta Professional

BLACK | BOTTLE GREEN/SEAL GREY (SOLID) | CLASSIC RED
KEYLIME/SEAL GREY (SOLID) | MAJESTIC PURPLE/SEAL GREY (SOLID) | NAVY
NAVY/CLASSIC RED | OXFORD BLUE/SEAL GREY (SOLID) | SEAL GREY (SOLID)/BLACK
SUN ORANGE/SEAL GREY (SOLID)

Wasserdichter, mit Hydrafort 5000 beschichteter, angerauter Polyester | Futter aus Polyester-Mesh | Winddichtes Material | Versiegelte Nähte | Integrierte Kapuze mit Verstellmöglichkeit | Zwei tief angesetzte Reißverschluss-Taschen | Eine Innentasche mit Öffnung für Kopfhörer | Verstellbare Manschetten | Verstellbarer Gummizug im Saum | Innenliegender Veredelungszugang mit Reißverschluss

Farbe	Größen	1	ab 16	ab 160
Coloured	S - 3XL	42,83	38,93	36,30



Result

Result COLOUR









RT160A | R160X **Reversible Stormdri 4000 Jacket**

100% Polyester

S, M, L, XL, XXL, 3XL

Result

S, M, L, XL, XXL, 3XL

NAVY/NAVY | ROYAL/NAVY

S, M, L, XL, XXL

BLACK/GREY | BOTTLE/BOTTLE | BROWN/BROWN
BURGUNDY/CAMEL | PURPLE/PURPLE | RED/NAVY

Wind- und wasserdichte (4.000 mm) Wendejacke | Außen: 200 g/m² beschichtetes Polyester | Rückseite: 280 g/m² Active Fleece von RESULT®, 100% Polyester | Antipilling-Fleece | Doppelt gesteppte, versiegelte Nähte | Verdeckte Kapuze im Kragen mit verstellbarem Kordelzug | Durchgehender, beidseitiger Reißverschluss an der Vorderseite | Vier Seitentaschen (zwei auf jeder umwendbaren Seite) | Sturmpatte mit Nietenverschluss | Elastische Ärmelabschlüsse | Veredelungszugang am Saum | Reflektierende Stoffaufhängeschlaufe hinten

Farbe	Größen	1	ab 10	ab 100
Coloured	S - 3XL	41,93	38,93	37,35



Result

urban OUTDOOR WEAR









RT111M | R111M **Urban Fell Lightweight Technical Jacket**

Außen: 100% Nylon, Futter und Ärmel: 100% Polyester

S, M, L, XL, XXL, 3XL

Result

BLACK | MOSS GREEN | ROYAL

Wasserdicht (3.000 mm) und atmungsaktiv (3.000 g/m² / 24h) | Außen: Doppelstreifen 100 % Hydra-Dri Nylon Taslon mit PU-Beschichtung | Futter: Silberfarbenes Netz aus 100 % Polyester in Kapuze und Oberteil | Ärmel: 190 Taft aus 100 % Polyester | Komplett versiegelte, wasserdichte Nähte | Winddicht (hoher Schutzgrad) | Zwei Seitentaschen mit Reißverschluss, eine wasserdichte Brusttasche auf der rechten Seite mit Reißverschluss | Dekorativer Paspelbesatz in grauer Farbe an Armen und Seitenflächen | Anpassbare Ärmelaufschläge mit Klettverschluss | Verstellbarer Gummizug im Saum | Windschutzleiste an der Innenseite mit Klettverschluss und Verzierung in grauer Farbe | Extrem leicht, schnell trocknend | Integrierte wasserdichte Kapuze mit Kordelstoppern | Einfach zu öffnende Reißverschlüsse | Durchgehender Front-Reißverschluss | Veredelungszugang: unten am Saum

Farbe	Größen	1	ab 10	ab 100
Coloured	S - 3XL	25,47	23,97	23,00



Result

urban OUTDOOR WEAR





RT111F | R111F **Women´s Urban Fell Lightweight Technical Jacket**

Außen: 100% Nylon, Futter und Ärmel: 100% Polyester

XS (8/34), S (10/36), M (12/38), L (14/40), XL (16/42)

Result

MOSS GREEN

Wasserdicht (3.000 mm) und atmungsaktiv (3.000 g/m² / 24h) | Außen: Doppelstreifen 100 % Hydra-Dri Nylon Taslon mit PU-Beschichtung | Futter: Silberfarbenes Netz aus 100 % Polyester in Kapuze und Oberteil | Ärmel: 190T Taft aus 100 % Polyester | Komplett versiegelte, wasserdichte Nähte | Extrem leicht, schnell trocknend | Zwei Seitentaschen mit Reißverschluss, eine wasserdichte Brusttasche auf der rechten Seite mit Reißverschluss | Anpassbare Ärmelaufschläge mit Klettverschluss | Windschutzleiste an der Innenseite mit Klettverschluss und Verzierung in grauer Farbe | Integrierte wasserdichte Kapuze mit Kordelstoppern | Einfach zu öffnende Reißverschlüsse | Durchgehender Front-Reißverschluss | Dekorativer Paspelbesatz in grauer Farbe an Armen und Seitenflächen | Verstellbarer Gummizug im Saum | Veredelungszugang: unten am Saum

Farbe	Größen	1	ab 10	ab 100
Moss Green	XS - XL	23,97	22,46	21,57









RG221 | TRA221 **Blockade Waterproof Jacket**

100% Polyester
S, M, L, XL, XXL, 3XL
Regatta Professional

BLACK | NAVY

Schweres 300D Oxford Polyestergewebe | Wasserdichte Hydrafort 5000 Polyesterqualität | Teilweise mit Fleece gefüttert | 2 untere Taschen mit Reißverschluss | Integrierte Sicherheitstasche | Elastischer Saum | Verstellbare Manschetten | Feste Kapuze zum Aufrollen | D-Ring-Befestigung | Windschutzleiste mit Klettverschluss | Verdeckter Reißverschluss im Futter als Zugang zum Besticken | Dieses Produkt hat kein externes Logo-Branding

Farbe	Größen	1	ab 8	ab 80
Coloured	S - 3XL	70,88	64,43	60,15









RG463 | TRW463 **Vertex III Microfibre Jacket**

100% Polyester
S, M, L, XL, XXL, 3XL
145 g/m²
Regatta Professional

BLACK | DARK OLIVE | NAVY

Wasserdichtes und atmungsaktives Isotex 5000 Polyestertwill-Mikrofasergewebe | Futter aus Mesh und Polyester | Versiegelte Nähte | Zwei aufgesetzte Taschen mit seitlichem Eingriff zum Händewärmen | Integrierte Handytasche | Verstellbares Taillen- und Saumsystem mit Kordelzug | Innenliegender Veredelungszugang mit Reißverschluss | Interaktiv | Integrierte Kapuze mit Verstellmöglichkeit | Druckknopf-Wetterleiste | Verstellbare Manschetten | Zwei Brusttaschen mit Reißverschluss

Farbe	Größen	1	ab 16	ab 160
Coloured	S - 3XL	85,73	77,93	72,75









RG492 | TRW492 **Men´s Gibson IV Interactive Jacket**

100% Polyester
S, M, L, XL, XXL, 3XL
200 g/m²
Regatta Professional

BLACK | NAVY

Wasserdichtes Hydrafort 5000 Polyester-Gewebe, angeraut | Winddichtes Material | Mesh-Innenfutter | Versiegelte Nähte | Interaktiv | Windschutzleiste mit Klettverschluss | Verstellbare Manschetten | 2 untere Taschen mit Reißverschluss | Innentasche | Verstellbarer Gummizug im Saum | Verdeckter Reißverschluss im Futter als Zugang zum Besticken

Farbe	Größen	1	ab 16	ab 160
Coloured	S - 3XL	52,73	47,93	44,70









RG514 | TRW514 **X-Pro Triode II Shell Jacket**

100% Polyester
S, M, L, XL, XXL, 3XL
Regatta Professional

BLACK

Wasserdichtes, atmungsaktives Isotex 10000-Stretchmaterial, 2,5-lagiges Hochleistungsmaterial mit TPU-Membran und bedruckter grauer Innenlage | Nähte wasserdicht verschweißt | Dauerhaft wasserabweisendes Finish | Leichtgewichtig mit sehr hohem Tragekomfort | Wasserdichter Reißverschluss vorne in der Mitte | Eine Brusttasche und zwei untere Taschen mit Reißverschluss | Reflektierende Details für bessere Sichtbarkeit | Feste, technische Kapuze mit Verstellern und verstärktem Schirm | Bund mit verstellbarem Kordelzug

Farbe	Größen	1	ab 16	ab 160
Black	S - 3XL	69,23	62,93	58,73









RT67 | R067X **Multi-Function Jacket**

100% Polyester
XS, S, M, L, XL, XXL, 3XL
Result

BLACK/GREY | NAVY/SAND | RED/NAVY

Außen: 200 g/m² StormDri 4000, 100% Polyester mit PVC-Beschichtung | Futter: 100% Polyester | Wasserdicht (4.000 mm) und winddicht | Versiegelte Säume und Doppelnadel-Steppnähte | Eingeschlagene Kapuze im Kragen | Durchgehender Front-Reißverschluss | Zwei Seitentaschen, eine Brusttasche und eine Handy-Innentasche | Elastische Bündchen mit verstellbarem Klettverschluss | Saum mit verstellbarem Kordelzug und mit Druckknopf verschließbare Windbremse | Farblich abgesetztes Netzfutter | Veredelungszugang: Verdeckter Reißverschluss innen an der Rückseite

Farbe	Größen	1	ab 20	ab 200
Coloured	XS - 3XL	30,83	28,43	27,30









RT98 | R098X **Seneca Hi-Activity Jacket**

100% Polyester
S, M, L, XL, XXL, 3XL
Result

ANTHRACITE/BLACK | NAVY/NAVY | NAVY/RED | RED/ANTHRACITE

Wasserdicht (4000 mm) und winddicht | Außen: 100% StormDri 4000 Polyester mit PVC-Beschichtung | Isolierung: 150 g/m² Polyesterfaser | Futter: Oberer Teil: Active Fleece by Result™, Unterer Teil: 100% Polyester | Versiegelte Nähte | Verdeckte, abnehmbare und einstellbare Kapuze mit Innenfutter, Kinnschutz und Klettverschluss | Durchgehender Front-Reißverschluss | Zwei geräumige Fronttaschen, zwei Brusttaschen, eine Brust-Innentasche, eine Handy-Innentasche und eine große Netztasche | D-Ring und Kabelschlaufen für Kopfhörer | Elastische Bündchen mit verstellbarem Klettverschluss | Verstellbarer Kordelzug in der Taille und elastischer, verstellbarer Saum | Lüftung mit Reißverschluss unter dem Arm und Netzeinsatz | Windschutzleiste an der Vorderseite | Veredelungszugang: Verdeckte Reißverschlüsse an innerer Rückseite und im linken Brustbereich | Reflektierender Aufnäher an der Unterseite hinten

Farbe	Größen	1	ab 10	ab 100
Coloured	S - 3XL	51,83	48,83	46,83

ROLY











RY5078 | PK5078 Women´s Europa Jacket

100% Polyester
S, M, L, XL, XXL
400 g/m²
Roly

BLACK 02 | BOTTLE GREEN 56 | DARK LEAD 46 | NAVY BLUE 55
RED 60 | ROYAL BLUE 05

Außenseite: 100% Polyester, Innenseite: 100% Polyester, Futter: 100% Polyester, 400 g/m² | Parka mit hohem Kragen, Reißverschluss, Windblende und Klettverschluss | Kapuze im Kragen mit Kletterverschluss | Außentaschen mit verdecktem Reißverschluss und Puller | Zwei Innentaschen für Brieftasche und Handy mit Klettverschluss | Verstellbare Ärmelbündchen mit Lasche und Klettverschluss | Tailliert | Veredelungszugang | Wind- und Wasserdicht

Farbe	Größen	1	ab 10	ab 100
Coloured	S - XXL	20,96	18,75	18,05

RY5077 | PK5077 Men´s Europa Jacket

100% Polyester
S, M, L, XL, XXL, 3XL
400 g/m²
Roly

BLACK 02 | BOTTLE GREEN 56 | DARK LEAD 46 | NAVY BLUE 55
RED 60 | ROYAL BLUE 05

Außenseite: 100% Polyester, Innenseite: 100% Polyester, Futter: 100% Polyester, 400 g/m² | Parka mit hohem Kragen, Reißverschluss, Windblende und Klettverschluss | Kapuze im Kragen mit Kletterverschluss | Außentaschen mit verdecktem Reißverschluss und Puller | Zwei Innentaschen für Brieftasche und Handy mit Klettverschluss | Verstellbare Ärmelbündchen mit Lasche und Klettverschluss | Veredelungszugang | Wind- und Wasserdicht

Farbe	Größen	1	ab 10	ab 100
Coloured	S - XXL	20,96	18,75	18,05
Coloured	3XL	23,07	20,64	19,86



STORMTECH



ST57 | CXJ-1 Men´s Crew Bonded Shell

92% Polyester / 8% Elasthan
S, M, L, XL, XXL
340 g/m² Stormtech

BLACK/BLACK NAVY/BLACK

Jacke aus wasserabstoßendem Teflon DWR Polyester / Elasthan im Verbund mit Microfleece | Halblange Jacke | Stehkragen | Offener Saum mit Kordel | Doppelt eingefasste Nahtleistentasche mit Reißverschluss | Durchgehende Windschutzleiste innen | Innenliegende Windschutzleiste | Senkrechte Brusttasche mit Reißverschluss | 92% Polyester / 8% Elasthan gebunden mit 100% Microfleece Polyester, 340 g/m²

Farbe	Größen	1	ab 14	ab 140
Navy/ Black|Black/ Black	S - XXL	81,93	71,69	68,82



STORMTECH



ST57F | CXJ-1W Women´s Crew Bonded Shell

92% Polyester / 8% Elasthan
S, M, L, XL
340 g/m² Stormtech

BLACK/BLACK NAVY/BLACK

Jacke aus wasserabstoßendem Teflon DWR Polyester / Elasthan im Verbund mit Mircofleece | Halblange Jacke | Doppelt eingefasste Nahtleistentasche mit Reißverschluss | Stehkragen | Offener Saum mit Kordel | Senkrechte Brusttasche mit Reißverschluss | Durchgehende Windschutzleiste innen | 92% Polyester / 8% Elasthan gebunden mit 100% Microfleece Polyester, 340 g/m²

Farbe	Größen	1	ab 14 (S ab 9)	ab 140 (S ab 90)
Black/Black	S - XL	81,93	71,69	68,82
Navy/Black	S - XL	81,93	71,69	68,82



Result

RT110 | R110X City Executive Jacket

100% Polyester
XS, S, M, L, XL, XXL, 3XL
Result

BLACK

Wasserabweisend, winddicht und extrem atmungsaktives Hyvat® | Außenseite: 100% Poly Dewtel | Futter: 100% Polyester, 300 g/m² Tech3™ Fleece | Schmutzabweisend, luft- und wärmedurchlässig | Verminderter Körperwärmeverlust, Feuchtigkeitsregulierung | Sturmpatte mit Nietenverschluss | Durchgehender Front-Reißverschluss | Zweiter innerer Reißverschluss zur Befestigung des Innenfutters von Tech3™ | Zwei Seitentaschen mit Reißverschluss, eine Brusttasche mit Reißverschluss, eine Innentasche mit Reißverschluss, eine Innentasche mit Stifthalter, eine große Netz-Innentasche, eine große Innentasche (Außenjacke) und eine Handy-Innentasche | Kabelschlaufen für Kopfhörer | Saum mit verstellbarem, elastischem Kordelzug | Ärmelaufschläge mit Knopfverschluss anpassbar | Veredelungszugang: Verdeckte Reißverschlüsse an innerer Rückseite und im linken Brustbereich

Farbe	Größen	1	ab 10	ab 100
Black	XS - 3XL	76,43	73,43	70,43



Tee Jays



TJ9604 | 9604 Men´s Urban Adventure Jacket

88% Polyester / 12% Elasthan, Futter: 100% Polyester
S, M, L, XL, XXL, 3XL
Tee Jays

BLACK DARK OLIVE SPACE GREY

Hochwertige Outdoor-Jacke | 2-lagiges, wasserabweisendes Hochleistungsmaterial | Hochwertige DuPont™-Isolierung | Mattschwarzer Kontrastbesatz | Doppelte Taschenöffnung mit diskretem Reißverschlusszug | Patte mit schwarzen Metall-Druckknöpfen | Kinnschutz | Abnehmbare Kapuze mit Zugschnurregulierung | Zwei Fronttaschen mit doppelter Öffnung | Elastischer Saum und Bündchen | Innentasche mit Druckknopf

Farbe	Größen	1	ab 10	ab 100
Coloured	S - 3XL	81,21	74,48	72,24



Tee Jays



TJ9605N | 9605 Women´s Urban Adventure Jacket

88% Polyester / 12% Elasthan, Futter: 100% Polyester
S, M, L, XL, XXL, 3XL
Tee Jays

BLACK DARK OLIVE SPACE GREY

Hochwertige Outdoor-Jacke | 2-lagiges, wasserabweisendes Hochleistungsmaterial | Hochwertige DuPont™-Isolierung | Mattschwarzer Kontrastbesatz | Doppelte Taschenöffnung mit diskretem Reißverschlusszug | Patte mit schwarzen Metall-Druckknöpfen | Kinnschutz | Abnehmbare Kapuze mit Zugschnurregulierung | Zwei Fronttaschen mit doppelter Öffnung | Elastischer Saum und Bündchen | Innentasche mit Druckknopf

Farbe	Größen	1	ab 10	ab 100
Coloured	S - 3XL	81,21	74,48	72,24



B&C COLLECTION



BCJU824 | JU824 Jacket Ocean Shore

Außen: 100% Nylon, Innen: 100% Polyester
S, M, L, XL, XXL, 3XL
B&C

S, M, L, XL, XXL, 3XL
BLACK NAVY RED
S, M, L, XL, XXL
DARK GREY (SOLID)

100% Nylon-Taft | Durchgehender, verdeckter Reißverschluss vorne mit Klettverschluss und Schieber | Verstellbare Kapuze im Kragen integriert mit Zuglasche für einfaches Verstellen | 2 Fronttaschen und 1 Innentasche für Brieftasche | Offener Saum mit elastischem Kordelzug | 2 einfach zu verstellende Stopper | Verstellbarer Ärmelbund mit Klettverschlüssen | Einfacher Zugang für Veredelung über Reißverschluss im Futter | B&C Collection ist Mitglied der Fair Wear Foundation

Farbe	Größen	1	ab 30	ab 300
Coloured	S - 3XL	35,04	32,13	30,48









BCJM825 | JM825 Men´s Jacket Multi-Active

100% Polyester
S, M, L, XL, XXL, 3XL

B&C

ATOLL/WARM GREY	BLACK/WARM GREY
DARK GREY (SOLID)/WARM GREY	NAVY/WARM GREY
RED/WARM GREY	WHITE/WHITE

Außenschicht: 100% Polyester-Taft (210T) | Innenfutter: Antipilling-Microfleece aus 100% Polyester | Multifunktionsjacke mit versteckter Kapuze | Kontrastfutter aus Microfleece für zusätzlichen Wärmeschutz | Stehkragen sowie verstellbarer Saum und Bündchen für optimalen Schutz | PU-Beschichtung für mehr Wasserschutz und Atmungsaktivität | Versetzte Naht auf der Schulter für besseren Komfort und bessere Wasserdichte | Vollständiger Zugang für Veredelung über Reißverschluss an der unteren Rückenpartie (Vorder- und Rückenteil, Ärmel) | 2 Einschubtaschen mit Reißverschluss und Schutzklappe | 1 Innentasche für Brieftasche mit Klettverschluss | Stoff für alle Drucktechnologien und zum Besticken geeignet | B&C Collection ist Mitglied der Fair Wear Foundation | Farbe White für den Sublimationsdruck geeignet

Farbe	Größen	1	ab 30	ab 300
Coloured	S - 3XL	34,76	31,65	30,08







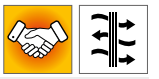

BCJW826 | JW826 Women´s Jacket Multi-Active

100% Polyester
XS, S, M, L, XL, XXL

B&C

ATOLL/WARM GREY	BLACK/WARM GREY
DARK GREY (SOLID)/WARM GREY	NAVY/WARM GREY
RED/WARM GREY	WHITE/WHITE

Außenschicht: 100% Polyester-Taft (210T) | Innenfutter: Antipilling-Microfleece aus 100% Polyester | Multifunktionsjacke mit versteckter Kapuze | Kontrastfutter aus Microfleece für zusätzlichen Wärmeschutz | Stehkragen sowie verstellbarer Saum und Bündchen für optimalen Schutz | PU-Beschichtung für mehr Wasserschutz und Atmungsaktivität | Versetzte Naht auf der Schulter für besseren Komfort und bessere Wasserdichte | Vollständiger Zugang für Veredelung über Reißverschluss an der unteren Rückenpartie (Vorder- und Rückenteil, Ärmel) | 2 Einschubtaschen mit Reißverschluss und Schutzklappe | Stoff für alle Drucktechnologien und zum Besticken geeignet | B&C Collection ist Mitglied der Fair Wear Foundation | Farbe White für den Sublimationsdruck geeignet

Farbe	Größen	1	ab 10	ab 100
Coloured	XS - XXL	34,76	31,65	30,08







RT207 | R207X Winter Parka

100% Polyester
S, M, L, XL, XXL, 3XL

Result Core

BLACK	BOTTLE	BURGUNDY
NAVY	RED	ROYAL

Außen: 100% Storm-Dri Polyester-Pongé mit PU-Beschichtung / Innen: 100% Polyester / Wattierung: 160 g/m² Polyester | Wasserdicht bis 2.000 mm und winddicht, schnell trocknend | Versteckte, 3-teilige, einstellbare Kapuze im Kragen | Durchgehender Front-Reißverschluss | Elastische Ärmelabschlüsse | Graues Innenfutter | Lang geschnitten | Zwei verdeckte Seitentaschen mit Windschutzleisten und kuschelig, weichem Innenfutter | Fleecebesatz an Krageninnenseite | Verstellbarer Kordelzug am Jackenabschluss | Komplett versiegelte, wasserdichte Nähte | Veredelungszugang: Vollständiger Saum und linke Brust

Farbe	Größen	1	ab 10	ab 100
Coloured	S - 3XL	37,35	34,43	33,00









BCJM970 | JM970 Men´s Jacket Real+

100% Polyester
S, M, L, XL, XXL, 3XL

B&C

BLACK	DEEP RED	NAVY
ORANGE	ROYAL BLUE	WHITE

Halber Rücken und Kragen gefüttert mit Antipilling-Microfleece für zusätzlichen Komfort | Futter und Accessoires sind farblich abgestimmt | Innenfutter aus wattiertem Polyester | Verborgene 3-teilige Kapuze mit Ösen und flachen Kordelzügen mit Plastik-Stoppern | Kinnschutz | Durchgehender Reißverschluss vorne, Windschutzleiste mit Klettverschlüssen | Reißverschluss-Innentasche für Wertsachen | Ergonomische Ärmel und vorgeformte Ellbogen, die jede Bewegung mitmachen | 2 Fronttaschen mit Reißverschluss und Sturmklappe für großzügiges und sicheres Verstauen | 1 Handy-Innentasche | Über Velcro-Klettverschlüsse verstellbarer Ärmelbund mit Zug | Einfacher Zugang für Bedrucken und Besticken durch verborgenen Reißverschluss unten am Futter | B&C Collection ist Mitglied der Fair Wear Foundation | Farbe White für den Sublimationsdruck geeignet

Farbe	Größen	1	ab 10	ab 100
Coloured	S - 3XL	40,67	36,93	35,13









BCJW925 | JW925 Women´s Jacket Real+

100% Polyester
XS, S, M, L, XL, XXL

B&C

BLACK	DEEP RED	NAVY
ORANGE	ROYAL BLUE	WHITE

Halber Rücken und Kragen gefüttert mit Antipilling-Microfleece für zusätzlichen Komfort | Futter und Accessoires sind farblich abgestimmt | Innenfutter aus wattiertem Polyester | Verborgene 3-teilige Kapuze mit Ösen und flachen Kordelzügen mit Plastik-Stoppern | Kinnschutz | Durchgehender Reißverschluss vorne, Windschutzleiste mit Klettverschlüssen | Reißverschluss-Innentasche für Wertsachen | Ergonomische Ärmel und vorgeformte Ellbogen, die jede Bewegung mitmachen | 2 Fronttaschen mit Reißverschluss und Sturmklappe für großzügiges und sicheres Verstauen | 1 Handy-Innentasche | Über Velcro-Klettverschlüsse verstellbarer Ärmelbund mit Zug | Einfacher Zugang für Bedrucken und Besticken durch verborgenen Reißverschluss unten am Futter | B&C Collection ist Mitglied der Fair Wear Foundation | Farbe White für den Sublimationsdruck geeignet

Farbe	Größen	1	ab 10	ab 100
Coloured	XS - XXL	40,67	36,93	35,13









L02886 | 02886 Men´s Reggie Jacket

100% Polyester, Schulter-Arm-Partie: 57% Wolle / 34% Polyester / 5% Polyacryl / 4% Nylon
S, M, L, XL, XXL, 3XL
200 g/m²

SOL´S

BLACK	NIGHT BLUE

100% Polyester; Schulterpasse: 57% Wolle / 34% Polyester / 5% Polyacryl / 4% Nylon - PU-Beschichtung; Futter: 210T - 100% Polyester; Wattierung: 100% Polyester; 200 g/m² | Reißverschluss-Öffnung | Abnehmbare Kapuze | Ripp-Strick an den Ärmelbündchen innen | Zwei Fronttaschen mit Reißverschluss | Eine Innentasche mit Reißverschluss | Zugband am Saum | Aufnäher zur Personalisierung innen

Farbe	Größen	1	ab 10	ab 100
Coloured	S - XXL	80,30	65,39	62,69
Coloured	3XL	88,34	71,94	68,99



REGATTA PROFESSIONAL



RG524 | TRA524 Women´s X-Pro Icefall III Thermal Jacket

100% Polyester
36 (10), 38 (12), 40 (14), 42 (16), 44 (18), 46 (20)
160 g/m² Regatta Professional

BLACK

Wasserabweisendes, leichtes Material mit nahtlosem Steppdesign für mehr Windschutz und Wärme | Warmloft Performance-Technologie Isolierung | 120 g/m2 Körperisolierung mit Wattegewicht mit hohem Wärme-Gewicht-Verhältnis | Angedeutete isolierte Kapuze und Stretch-Bindung an Gesicht, Ärmelabschlüssen und Saum | 2 untere Taschen mit Reißverschluss, kann leicht zusammengedrückt werden

Farbe	Größen	1	ab 8	ab 80
Black	36 - 46	64,28	58,43	54,53



RG5230 | TRA523 X-Pro Icefall III Thermal Jacket

100% Polyester
S, M, L, XL, XXL, 3XL
160 g/m² Regatta Professional

BLACK

Wasserabweisendes, leichtes Material mit nahtlosem Steppdesign für mehr Windschutz und Wärme | Warmloft Performance-Technologie Isolierung | 120 g/m2 Körperisolierung mit Wattegewicht mit hohem Wärme-Gewicht-Verhältnis | Angedeutete isolierte Kapuze und Stretch-Bindung an Gesicht, Ärmelabschlüssen und Saum | 2 untere Taschen mit Reißverschluss, kann leicht zusammengedrückt werden

Farbe	Größen	1	ab 8	ab 80
Black	S - 3XL	64,28	58,43	54,53



SOL'S the fair spirit



L01623 | 01623 Women´s Ridley Jacket

100% Polyester
S, M, L, XL, XXL
330 g/m² SOL´S

BLACK

300T Polyester | Gefütterte Jacke mit versiegelten Nähten | Kapuze mit Schnürzug und Stoppern | Zwei Reißverschluss-Taschen vorne und zwei Innentaschen | Verstellbare Manschetten | Schnürzug und Stopper am Saum

Farbe	Größen	1	ab 10	ab 100
Black	S - XXL	89,97	73,26	70,26



L01622 | 01622 Men´s Ridley Jacket

100% Polyester
S, M, L, XL, XXL, 3XL
330 g/m² SOL´S

BLACK

Polyester (300T) | Gefütterte Jacke mit versiegelten Nähten | Kapuze mit Schnürzug und Stoppern | Zwei Reißverschluss-Taschen vorne und zwei Innentaschen | Verstellbare Manschetten | Schnürzug und Stopper am Saum

Farbe	Größen	1	ab 10	ab 100
Black	S - XXL	89,97	73,26	70,26
Black	3XL	103,44	84,24	80,78

Mehr Artikel sind online verfügbar.



STORMTECH





ST111 | AFP-1 Men´s Gravity Thermal Jacket

Außen: 100% Nylon, Futter + Wattierung: 100% Polyester

S, M, L, XL, XXL, 3XL

Stormtech

BLACK/CHARCOAL | BLACK/MARINE BLUE | BLACK/TRUE RED

STORMTECH D / W / R langlebige, wasserbeständige Außenschicht | Gesteppter Body mit sehr weichem Futter | Vislon Reißverschluss mittig vorn in Kontrastfarbe | Elastische Ärmelbündchen | Feste Kapuze | Verstellbarer Bund | Eingesetzte Ärmel | Handwärmtaschen aus gebürstetem Trikot | Reißverschluss-Taschen mit Reißverschluss-Garage | Kinnschutz | Innenliegende Windschutzleiste über die gesamte Länge | Innentasche | Innentasche für Musikplayer etc. innen | Zugang zur Bestickung

Farbe	Größen	1	ab 10 (3XL ab 5)	ab 100 (3XL ab 50)
Coloured	S - XXL	112,13	98,10	94,19
Coloured	3XL	112,13	98,10	94,19



STORMTECH





ST111F | AFP-1W Women´s Gravity Thermal Jacket

Außen: 100% Nylon, Futter + Wattierung: 100% Polyester

XS, S, M, L, XL, XXL

Stormtech

BLACK/CHARCOAL | BLACK/MARINE BLUE | BLACK/TRUE RED

STORMTECH D / W / R langlebige, wasserbeständige Außenschicht | Gesteppter Body mit sehr weichem Futter | Vislon Reißverschluss mittig vorn in Kontrastfarbe | Elastische Ärmelbündchen | Feste Kapuze | Verstellbarer Bund | Eingesetzte Ärmel | Handwärmtaschen aus gebürstetem Trikot | Reißverschluss-Taschen mit Reißverschluss-Garage | Kinnschutz | Innenliegende Windschutzleiste über die gesamte Länge | Innentasche | Innentasche für Musikplayer etc. innen | Zugang zur Bestickung

Farbe	Größen	1	ab 5 (S ab 6)	ab 50 (S ab 60)
Coloured	XS - XXL	112,13	98,10	94,19
Coloured	S - XL	112,13	98,10	94,19



STORMTECH





ST81 | QX-1 Men´s Nautilus Quilted Jacket

100% Polyester

S, M, L, XL, XXL, 3XL, 4XL, 5XL

Stormtech

S, M, L, XL, XXL, 3XL, 4XL, 5XL

BLACK

S, M, L, XL, XXL, 3XL

AZURE BLUE | BRIGHT RED | NAVY

Regenfeste D / W / R STORMTECH Außenschicht | Quergesteppter Body mit Ultra-Soft-Futter | Innenliegende Windschutzleiste über die gesamte Länge | Elastische Ärmelbündchen | Verstellbarer Saum | Reißverschluss-Taschen | Kinnschutz | Wasserabweisend: 600mm | Atmungsaktiv 1.000 g/m² / 24h | 100% Polyester Pongé, 2,30oz (USA) / 78g (CDN)

Farbe	Größen	1	ab 10 (3XL ab 5)	ab 100 (3XL ab 50)
Coloured	S - XXL	60,38	52,83	50,72
Coloured	3XL - 5XL	60,38	52,83	50,72



STORMTECH





ST121 | AFP-2 Men´s Stavanger Thermal Jacket

100% Nylon

S, M, L, XL, XXL, 3XL

Stormtech

BLACK/GRAPHITE | NAVY/GRAPHITE

100% Nylon, 40 g/ m² | Wasserbeständigkeit 600mm, Atmungsfähigkeit 1.000g/m² | Kalt: +10 °C (50°F) bis -10 °C (14°F) | D / W / R Außenschicht | PFC-freie, wasserabweisende Beschichtung | Federfreie Thermal Shell | Polyfill aus Bruchfasern | In eigene Tasche verstaubar | Ergonomische Passform | Vollständige Abdeckung, befestigte Kapuze | Audiosystem | Innentasche | Elastische Ärmelbündchen | Verstellbarer Saum

Farbe	Größen	1	ab 10 (3XL ab 5)	ab 100 (3XL ab 50)
Coloured	S - XXL	112,13	98,10	94,19
Coloured	3XL	112,13	98,10	94,19









RT181M | R181M **Holkham Down Feel Jacket**

100% Polyester
S, M, L, XL, XXL, 3XL

Result

BLACK NAVY

Wasserabweisend | Außenseite: 100% Polyester, 1mm Ripstop Micropeach mit AC-Beschichtung innen | Isolierung: 100% handverfüllte Polyesterwattierung (150 g/m²) | Zwei Seitentaschen | Windabweisendes Innenärmel-System | Windschutzleiste an der Vorderseite | Veredelungszugang: Verdeckter Reißverschluss an der Innennaht und vollständig zu öffnende Rückseite mit verdecktem Reißverschluss | Ärmelbündchen mit Klettverschluss | Tunnelzug am Saum

Farbe	Größen	1	ab 10	ab 100
Coloured	S - 3XL	46,43	43,43	41,63









RT181F | R181F **Women´s Holkham Down Feel Jacket**

100% Polyester
XS (8/34), S (10/36), M (12/38), L (14/40), XL (16/42)

Result

BLACK NAVY

Wasserabweisend | Außenseite: 100% Polyester, 1mm Ripstop Micropeach mit AC-Beschichtung innen | Isolierung: 100% handverfüllte Polyesterwattierung (150 g/m²) | Zwei Seitentaschen | Windabweisendes Innenärmel-System | Windschutzleiste an der Vorderseite | Veredelungszugang: Verdeckter Reißverschluss an der Innennaht und vollständig zu öffnende Rückseite mit verdecktem Reißverschluss | Ärmelbündchen mit Klettverschluss | Tunnelzug am Saum

Farbe	Größen	1	ab 10	ab 100
Coloured	XS - XL	44,93	41,93	40,20









RT222 | R222X **Nova Lux Padded Jacket**

100% Polyester
XS, S, M, L, XL, XXL, 3XL

Result Core

BLACK NAVY

Außen: 210T Polyester mit AC Beschichtung | Futter Körper: Polyester Microfleece, Futter Ärmel: 190T Polyester | Füllung: 550 g/m² Polyester-Wattierung | Wasserabweisend, winddicht | Durchgehender Reißverschluss vorne | Seitentaschen mit Reißverschluss | Windschutzleiste mit Druckknöpfen | Abnehmbare, verstellbare, gefütterte Kapuze mit Druckknopf-Kinnschutz | Innentasche mit Reißverschluss | Bund mit verstellbarem Kordelzug | Elastische Ärmelbündchen

Farbe	Größen	1	ab 8	ab 80
Coloured	XS - 3XL	46,43	43,43	41,66









RT192 | R192M **Men´s Ice Bird Padded Jacket**

Außen: 100% Nylon, Futter und Füllung: 100% Polyester
S, M, L, XL, XXL

Result

BLACK FROST GREY NAVY RED

Außen: 100% 20D Nylon, Futter: 100% Polyester, Füllung: 300g 100% Polyester Wattierung | Wasserabweisend, winddicht | Durchgehender YKK-Reißverschluss vorne | Zwei Reißverschluss-Taschen seitlich | Stehkragen mit Kinnschutz | Verstellbarer Gummizug im Saum | Windschutzleiste innen | Weiche, elastische Ärmelbündchen | Steppdesign | Innentasche mit Reißverschluss

Farbe	Größen	1	ab 10	ab 100
Coloured	S - XXL	43,43	40,43	38,78









RT192F | R192F **Women´s Ice Bird Padded Jacket**

Außen: 100% Nylon, Futter und Füllung: 100% Polyester
XS (8/34), S (10/36), M (12/38), L (14/40), XL (16/42)

Result

BLACK FROST GREY NAVY RED

Außen: 100% 20D Nylon, Futter: 100% Polyester, Füllung: 300g 100% Polyester Wattierung | Steppdesign | Wasserabweisend, winddicht | Durchgehender YKK-Reißverschluss vorne | Zwei Reißverschluss-Taschen seitlich | Stehkragen mit Kinnschutz | Innentasche mit Reißverschluss | Verstellbarer Gummizug im Saum | Taillierte Passform | Weiche, elastische Ärmelbündchen | Windschutzleiste innen

Farbe	Größen	1	ab 10	ab 100
Coloured	XS - XL	43,43	40,43	38,78









JN1035 | JN1035 **Men´s Padded Light Weight Jacket**

100% Polyester
S, M, L, XL, XXL, 3XL

James+Nicholson

AQUA/LIME GREEN BLACK/SILVER (SOLID)
CARBON/ORANGE NAVY/RED
RED/BLACK

Steppjacke mit wärmender Thinsulate™ 3M-Wattierung | Leichtes Rip-Stop-Gewebe | Windabweisend | Optimaler Wärmeschutz bei geringer Materialdicke | Unterlegter Front-Reißverschluss mit Kinnschutz | Reißverschlüsse, Innenfutter und Armabschluss kontrastfarben | Großes JN-Logo im Rückenteil innen | Modisches Reflextransfer am Ärmel | Elastische Kordel mit Stopper am Saum | Reißverschluss zur Rückenveredelung

Farbe	Größen	1	ab 10	ab 100
Coloured	S - 3XL	52,05	48,53	47,25



REGATTA PROFESSIONAL

RG203 | TRA203 Men´s Darby III Insulated Jacket

100% Polyester
S, M, L, XL, XXL, 3XL
200 g/m²
Regatta Professional

BLACK NAVY

Wasserdichtes Hydrafort 5000 Polyester-Gewebe, angeraut | Winddichtes Material | Thermo-Guard-Wärmeschutz | Versiegelte Nähte | Body-Wärmschutz-Füllung 160 g/m² | Integrierte Kapuze mit Verstellmöglichkeit | Verstellbare Manschetten | Zwei Reißverschluss-Taschen und zwei aufgesetzte Taschen | Handytasche | Sicherheitstasche innen und Brusttasche mit Reißverschluss | Versteckter Reißverschluss-Zugang zum Innenfutter für die nachträgliche Veredelung

Farbe	Größen	1	ab 8	ab 80
Coloured	S - 3XL	69,23	62,93	58,73

RG204 | TRA204 Women´s Darby III Insulated Jacket

100% Polyester
36 (10), 38 (12), 40 (14), 42 (16), 44 (18), 46 (20)
200 g/m²
Regatta Professional

BLACK NAVY

Wasserdichtes Hydrafort 5000 Polyester-Gewebe, angeraut | Winddichtes Material | Thermo-Guard-Wärmeschutz | Versiegelte Nähte | Body-Wärmschutz-Füllung 160 g/m² | Integrierte Kapuze mit Verstellmöglichkeit | Verstellbare Manschetten | Zwei Reißverschluss-Taschen und zwei aufgesetzte Taschen | Handytasche | Sicherheitstasche innen und Brusttasche mit Reißverschluss | Versteckter Reißverschluss-Zugang zum Innenfutter für die nachträgliche Veredelung | Taillierter Schnitt

Farbe	Größen	1	ab 8	ab 80
Coloured	36 - 46	69,23	62,93	58,73



REGATTA PROFESSIONAL

RG301 | TRA301 Hudson Jacket

100% Polyester
S, M, L, XL, XXL, 3XL, 4XL
260 g/m²
Regatta Professional

BLACK NAVY

Wasserdichtes Hydrafort 5000-Polyester-Matrix-Dobby-Gewebe | Futter aus 200er Symmetry-Fleece mit Antipilling-Ausstattung | Kragen mit Fleecefutter | Winddichtes Material | Versiegelte Nähte | Integrierte Kapuze mit Verstellmöglichkeit | Verstellbare Manschetten | 2 untere Taschen mit Reißverschluss | Handytasche | Verstellbarer Gummizug im Saum | Seitlich angebrachte Druckknopf-Versteller | Verdeckter Reißverschluss im Futter als Zugang zum Besticken | Innentasche | Thermo-Guard-Kälteschutz-Ausstattung in den Ärmeln

Farbe	Größen	1	ab 8	ab 80
Coloured	S - 4XL	64,28	58,43	54,53

RG306 | TRA306 Women´s Hudson Jacket

100% Polyester
34 (8), 36 (10), 38 (12), 40 (14), 42 (16), 44 (18)
260 g/m²
Regatta Professional

BLACK NAVY

Wasserdichtes Hydrafort-Polyester-Matrix-Dobby-Gewebe | Futter aus 200er Symmetry-Fleece mit Antipilling-Ausstattung | Kragen mit Fleecefutter | Thermo-Guard-Kälteschutz-Ausstattung in den Ärmeln | Winddichtes Material | Versiegelte Nähte | Integrierte Kapuze mit Verstellmöglichkeit | Verstellbare Manschetten | 2 untere Taschen mit Reißverschluss | Handytasche | Verstellbarer, elastischer Saumschnürzug, seitlich angebrachte Druckknopf-Versteller | Verdeckter Reißverschluss im Futter als Zugang zum Besticken | Innentasche | Taillierter Schnitt

Farbe	Größen	1	ab 8	ab 80
Coloured	34 - 44	64,28	58,43	54,53



REGATTA PROFESSIONAL

RG361 | TRA361 Beauford Jacket

100% Polyester
S, M, L, XL, XXL, 3XL
200 g/m²
Regatta Professional

BLACK CLASSIC RED NAVY

Wasserdichtes Hydrafort-Polyester-Gewebe mit angerauter Oberfläche | Winddichtes Material | Versiegelte Nähte | Thermo-Guard-Kälteschutz-Ausstattung (110 g/m²) | Integrierte Kapuze mit Verstellmöglichkeit | Verstellbare Manschetten | 2 untere Taschen mit Reißverschluss | Verstellbarer Gummizug im Saum | Verdeckter Reißverschluss im Futter als Zugang zum Besticken | Windschutzleiste mit Klettverschluss | Polyester-Innenfutter | Innentasche

Farbe	Größen	1	ab 8	ab 80
Coloured	S - 3XL	55,20	50,18	46,80

RG362 | TRA362 Women´s Beauford Jacket

100% Polyester
36 (10), 38 (12), 40 (14), 42 (16), 44 (18), 46 (20)
200 g/m²
Regatta Professional

BLACK NAVY

Wasserdichtes Hydrafort Polyester-Gewebe mit angerauter Oberfläche | Winddichtes Material | Versiegelte Nähte | Thermo-Guard-Kälteschutz-Ausstattung (110 g/m²) | Windschutzleiste mit Klettverschluss | Verstellbare Manschetten | Innentasche | Polyester-Innenfutter | 2 untere Taschen mit Reißverschluss | Verstellbarer Gummizug im Saum | Verdeckter Reißverschluss im Futter als Zugang zum Besticken | Integrierte Kapuze mit Verstellmöglichkeit | Taillierter Schnitt

Farbe	Größen	1	ab 8	ab 80
Coloured	36 - 46	55,20	50,18	46,80





TJ9608 | 9608 **Men´s All Weather Parka**

88% Polyester / 12% Elasthan, Futter: 100% Polyester
S, M, L, XL, XXL, 3XL

Tee Jays

BLACK

88% Polyester/12% Elasthan, 2-Lagen-Material mit 310T Polyester-Innenfutter und DuPont™-Wattierung | Lange, klassische und sportliche City-Jacke mit glatter Oberfläche | Dehnbar und wasserdicht | Premium-DuPont™-Isolierung | Stehkragen | Große Fronttaschen mit warmer Fütterung | Verdeckter Verschluss mit Magnetknöpfen und einem 2-Wege-Reißverschluss vorne | Wasserdicht | Verschluss mit Magnetknöpfen | Innentasche | Wasserdicht: 8.000 mm | Atmungsaktiv 3.000 g/m² / 24h | Windabweisend | Knöpfe mit „Tee Jays"-Branding

Farbe	Größen	1	ab 10	ab 100
Black	S - 3XL	90,26	82,91	80,42





TJ9609 | 9609 **Women´s All Weather Parka**

88% Polyester / 12% Elasthan, Futter: 100% Polyester
S, M, L, XL, XXL, 3XL

Tee Jays

BLACK

88 % Polyester/12 % Elasthan, 2-Lagen-Material mit 310T Polyester-Innenfutter und DuPont™-Wattierung | Sportliche City-Jacke im klaren, klassischen Design mit mittlerer Oberschenkellänge | Dehnbar und wasserdicht | Premium-DuPont™-Isolierung | Wasserabweisende Reißverschlüsse sowie ein praktischer 2-Wege-Hauptreißverschluss | Verdeckter Verschluss mit Magnetknöpfen und klassischen sportlichen Details | Kapuze | Wasserdicht | Warm gefütterte Taschen vorne | Verschluss mit Magnetknöpfen | Innentasche | Wasserdicht: 8.000 mm | Atmungsaktiv 3.000 g/m² / 24h | Windabweisend | Knöpfe mit „Tee Jays"-Branding

Farbe	Größen	1	ab 10	ab 100
Black	S - 3XL	90,26	82,91	80,42





TJ9606 | 9606 **All Weather Jacket**

88% Polyester / 12% Elasthan, Futter: 100% Polyester
XS, S, M, L, XL, XXL, 3XL, 4XL, 5XL

Tee Jays

XS, S, M, L, XL, XXL, 3XL, 4XL, 5XL

BLACK

XS, S, M, L, XL, XXL, 3XL

NAVY

88% Polyester/12% Elasthan, 2-Lagen-Material mit 310T Polyester-Innenfutter und DuPont™-Wattierung | Hochwertiges dehnbares und wasserabweisendes Material | Premium-DuPont™-Isolierung | Moderne und sportliche Business-Jacke | Stehkragen | Wasserdicht | Zwei geräumige warm gefütterte Taschen vorne | Elastisches Detail an Saum und Ärmelbündchen | Innentasche | Wasserdicht: 8.000 mm | Atmungsaktiv 3.000 g/m² / 24h | Windabweisend

Farbe	Größen	1	ab 10	ab 100
Coloured	XS - 3XL	81,21	74,57	72,33
Black	4XL - 5XL	84,21	77,28	74,96





BCJM961 | JM961 **Men´s Jacket Crew Bomber**

100% Polyester
S, M, L, XL, XXL, 3XL

B&C

BLACK/WARM GREY | DARK GREY (SOLID)/WARM GREY | NAVY/WARM GREY | RED/WARM GREY

Außenschicht: 100% Polyester-Pongé, wasserdicht (5.000 mm) und windabweisend | Innenschicht: 100% gesteppter Polyester-Taft für zusätzlichen Wärmeschutz | Wattierte, ergonomische Blouson-Jacke mit versteckter Kapuze | Zeitgemäßer, schwerer Ripp-Strick mit Baumwoll-Feeling an Bündchen und Saum | Windschutz durch Stehkragen und durchgängige Windschutzblende an der Innenseite | Versetzte Naht auf der Schulter für besseren Komfort und bessere Wasserdichte | Vollständiger Zugang für Veredelung über Reißverschluss an der unteren Rückenpartie (Vorder- und Rückenteil, Ärmel) | Stoff für alle Drucktechnologien und zum Besticken geeignet | 2 Einschubtaschen mit Reißverschluss und Schutzklappe | 1 Innentasche für Brieftasche mit Klettverschluss | B&C Collection ist Mitglied der Fair Wear Foundation

Farbe	Größen	1	ab 15	ab 150
Coloured	S - 3XL	42,78	39,62	37,58





BCJW962 | JW962 **Women´s Jacket Crew Bomber**

100% Polyester
XS, S, M, L, XL, XXL

B&C

BLACK/WARM GREY | DARK GREY (SOLID)/WARM GREY | NAVY/WARM GREY | RED/WARM GREY

Außenschicht: 100% Polyester-Pongé, wasserdicht (5.000 mm) und windabweisend | Innenschicht: 100% gesteppter Polyester-Taft für zusätzlichen Wärmeschutz | Wattierte, ergonomische Blouson-Jacke mit versteckter Kapuze | Zeitgemäßer, schwerer Ripp-Strick in Baumwoll-Optik an Bündchen und Saum | Windschutz durch Stehkragen und durchgängige Windschutzblende an der Innenseite | Versetzte Naht auf der Schulter für besseren Komfort und bessere Wasserdichte | Vollständiger Zugang für Veredelung über Reißverschluss an der unteren Rückenpartie (Vorder- und Rückenteil, Ärmel) | Stoff für alle Drucktechnologien und zum Besticken geeignet | 2 Einschubtaschen mit Reißverschluss und Schutzklappe | B&C Collection ist Mitglied der Fair Wear Foundation

Farbe	Größen	1	ab 10	ab 100
Coloured	XS - XXL	42,78	39,62	37,58





RT326 | R326X **Denim Texture Rugged Jacket**

100% Polyester
XS, S, M, L, XL, XXL, 3XL, 4XL

Result WORK-GUARD

BLACK | NAVY

Wasserdicht (1.500 mm) | Atmungsaktiv 2.000 g/m² / 24h | Windabweisend | Hochwertiger, 2-Wege-Reißverschluss mit austauschbaren, farbigen Reißverschluss-Anhängern | Verstärkte Kontrastnähte an den stark beanspruchten Stellen | Modisches, verlängertes Rückenteil | Vier Außentaschen und zwei Innentaschen mit Reißverschluss | Außenmaterial: 170g strukturiertes Polyester, Füllung: 100 g wattiertes Polyester, Innenfutter: 230 g Polyester Fleecefutter | Sturmpatte mit Nietenverschluss | D-Ring in linker Brusttasche | Ärmelbündchen mit verstellbarem Klettverschluss | Abnehmbare Kapuze | Versiegelte Nähte | Reflektierende Details | Verstellbarer Bund | Stehkragen | Anhänger

Farbe	Größen	1	ab 10	ab 100
Coloured	XS - 4XL	54,75	51,75	49,65





RG297 | TRW297 Dover Jacket

100% Polyester

XXS, XS, S, M, L, XL, XXL, 3XL, 4XL, 5XL

195 g/m² Regatta Professional

XXS, XS, S, M, L, XL, XXL, 3XL, 4XL, 5XL

BLACK/ASH (HEATHER) | NAVY/NAVY

XS, S, M, L, XL, XXL, 3XL, 4XL

BLACK/RED | BURGUNDY/BURGUNDY
CLASSIC RED/NAVY | DARK GREEN/DARK GREEN
DARK KHAKI/BLACK | KEYLIME/SEAL GREY (SOLID)
NEW ROYAL | OTTER/BLACK
OXFORD BLUE | ROYAL BLUE/NAVY
SEAL GREY (SOLID)/BLACK | SUN ORANGE/SEAL GREY (SOLID)

Integrierte Kapuze mit Verstellmöglichkeit | Windschutzleiste mit Klettverschluss | Verstellbare Manschetten | Zwei tief angesetzte Reißverschluss-Taschen | Integrierte, aufgesetzte Sicherheitstasche | Verdeckter Reißverschluss im Futter als Zugang zum Besticken | Wasserdichtes Hydrafort-Polyester-Gewebe | Futter aus 220er Symmetry-Fleece mit Antipilling-Ausstattung | Kragen mit Fleecefutter | Winddichtes Material | Thermo-Guard-Kälteschutz-Ausstattung in den Ärmeln | Versiegelte Nähte

Farbe	Größen	1	ab 8	ab 80
Coloured	XXS - 5XL	36,23	32,93	32,03







RG298 | TRW298 Women´s Dover Jacket

100% Polyester

34 (8), 36 (10), 38 (12), 40 (14), 42 (16), 44 (18), 46 (20)

195 g/m² Regatta Professional

BLACK | NAVY

Wasserdichtes Hydrafort 5000-Polyestergewebe mit versiegelten Nähten | Gefüttert mit 210 Symmetry Fleece mit Antipilling-Ausstattung und ein fleecegefütterter Kragen | Versteckte Kapuze und zwei tief angesetzte Taschen mit Reißverschlüssen | Sicherheitstasche innen und verdeckter Reißverschluss-Veredelungszugang im Futter | Thermo-Guard-Kälteschutz-Ausstattung, verschweißte Nähte

Farbe	Größen	1	ab 8	ab 80
Coloured	34 - 46	36,23	32,93	32,03







RG2070 | TRA207 Honestly Made Recycled Insulated Jacket

100% Polyester

XS, S, M, L, XL, XXL, 3XL

105 g/m² Regatta Honestly Made

BLACK | NAVY

100 % recyceltes, wasserdichtes und atmungsaktives Isotex-Stretch-10.000-Polyestergewebe mit einer Membran aus recyceltem TPU, versiegelten Nähten und einer wasserabweisenden DWR-Oberfläche (Durable Water Repellent) für Schutz bei jedem Wetter | 100 % recyceltes Polyester-Fleece-Gewebe, mit recycelter 120 g/m2 Thermo-Guard-Körperisolierung | Verdeckte Kapuze, 2 untere Taschen mit Reißverschluss und Brusttasche mit Reißverschluss | Versteckter Reißverschluss im Futter für Stickereien und verstellbare Schnürsenkel am Saum | Hergestellt aus mindestens 40 Kunststoffflaschen

Farbe	Größen	1	ab 8	ab 80
Coloured	XS - 3XL	87,38	79,43	74,10







RT221 | R221M Channel Jacket

100% Polyester

S, M, L, XL, XXL, 3XL, 4XL

250 g/m² Result Core

BLACK | BOTTLE | GREY
NAVY | RED

Wasserdichtes, isoliertes StormDri 4000-Material | Komplett versiegelte, wasserdichte Nähte | Weiches Ärmelfutter aus Fleece | Durchgehender Reißverschluss mit Windschutzleiste | Verstaubare Kapuze | Verstellbare Ärmelbündchen mit Klettverschluss | Zwei Seitentaschen | Handytasche | Brust-Innentasche rechts | Wasserdicht (4000 mm) | Verdeckte Nähte am Kragen für mehr Tragekomfort

Farbe	Größen	1	ab 10	ab 100
Coloured	S - 4XL	30,83	28,43	27,30







RT221F | R221F Women´s Channel Jacket

100% Polyester

XS (8/34), S (10/36), M (12/38), L (14/40), XL (16/42), XXL (18/44)

250 g/m² Result Core

BLACK | BOTTLE | GREY
NAVY | RED

StormDri 4.000 Polyester | Komplett versiegelte, wasserdichte Nähte | Durchgehender Reißverschluss mit Windschutzleiste | Verstaubare Kapuze | Verstellbare Ärmelbündchen mit Klettverschluss | Taillengurt mit Elastikbund | Zwei Seitentaschen | Handytasche | Brust-Innentasche rechts | Verdeckte Nähte am Kragen für mehr Tragekomfort | Wasserdicht (4000 mm) | Windabweisend

Farbe	Größen	1	ab 10	ab 100
Coloured	XS - XXL	30,83	28,43	27,30







RG213 | TRA213 Honestly Made Recycled Bomber Jacket

100% Polyester

XS, S, M, L, XL, XXL, 3XL

105 g/m² Regatta Honestly Made

BLACK | NAVY

100 % recyceltes, wasserdichtes und atmungsaktives Isotex-10.000-Polyestergewebe mit einer Membran aus recyceltem TPU, versiegelten Nähten und einer wasserabweisenden DWR-Oberfläche (Durable Water Repellent) für Schutz bei jedem Wetter | 100 % recyceltes Polyester-Fleece-Gewebe, mit recycelter 120 g/m2 Thermo-Guard-Körperisolierung | Verdeckte Kapuze, 2 untere Taschen mit Reißverschluss und Brusttasche mit Reißverschluss | Versteckter Reißverschluss im Futter für Stickereien | Hergestellt aus mindestens 40 Kunststoffflaschen

Farbe	Größen	1	ab 8	ab 80
Coloured	XS - 3XL	64,28	58,43	54,53





JN1054 | JN1054 **Men´s Wintersport Jacket**

Außen: 92% Polyester / 8% Elasthan, Futter und Wattierung: 100% Polyester

S, M, L, XL, XXL, 3XL

James+Nicholson

BLACK | DARK ORANGE | GREEN | NAVY | RED | YELLOW

Elastische, gefütterte Softshelljacke | Wind- und wasserdichtes 3-Lagen Funktionsmaterial mit TPU-Membran (5.000 mm Wassersäule) | Atmungsaktiv (2.000 g/m²/24h) | Abzippbare, gefütterte Kapuze mit mehrfacher Weitenregulierung | Durchgehend unterlegter Frontreißverschluss mit Kinnschutz | Unterarmreißverschlüsse für zusätzliche Belüftung | 2 seitliche Taschen mit Reißverschluss, kleine Ärmeltasche mit Reißverschluss | Innentasche mit Reißverschluss, Handytasche innen | Regulierbarer Schneefang, Daumenschlupf | Elastische Kordel mit Stopper an Saum und Kapuze | Reißverschluss zur Rückenveredelung

Farbe	Größen	1	ab 10	ab 100
Coloured	S - 3XL	84,75	79,13	77,03







JN1053 | JN1053 **Ladies´ Wintersport Jacket**

Außen: 92% Polyester / 8% Elasthan, Futter und Wattierung: 100% Polyester

S, M, L, XL, XXL

James+Nicholson

BLACK | DARK ORANGE | GREEN | NAVY | RED | YELLOW

Elastische, gefütterte Softshelljacke | Wind- und wasserdichtes 3-Lagen Funktionsmaterial mit TPU-Membran (5.000 mm Wassersäule) | Atmungsaktiv (2.000 g/m²/24h) | Abzippbare, gefütterte Kapuze mit mehrfacher Weitenregulierung | Durchgehend unterlegter Frontreißverschluss mit Kinnschutz | Unterarmreißverschlüsse für zusätzliche Belüftung | 2 seitliche Taschen mit Reißverschluss, kleine Ärmeltasche mit Reißverschluss | Innentasche mit Reißverschluss, Handytasche innen | Regulierbarer Schneefang, Daumenschlupf | Elastische Kordel mit Stopper an Saum und Kapuze | Reißverschluss zur Rückenveredelung | Taillierter Schnitt

Farbe	Größen	1	ab 10	ab 100
Coloured	S - XXL	84,75	79,13	77,03







RG2100 | TRA210 **Thermogen Powercell 5000 Heated Jacket**

100% Polyester

S, M, L, XL, XXL, 3XL

195 g/m² Regatta Professional

NAVY/MAGMA ORANGE

Wasserdichtes Hydrafort-5000-Polyestergewebe mit versiegelten Nähten und einer wasserabweisenden DWR-Oberfläche (Durable Water Repellent) für Schutz bei jedem Wetter | Wiederaufladbare Kupferheizzone zur Regulierung Ihrer Temperatur | Power-Bank für Batteriebetrieb separat erhältlich (Dieses Kleidungsstück enthält internes Heizelement. Das Aufbringen einer Dekoration auf das Kleidungsstück kann das Element beschädigen. Wir empfehlen daher, dieses Kleidungsstück nur auf der linken Brustseite (wie getragen) zu dekorieren. Regatta Ltd. übernimmt keine Verantwortung für Kleidungsstücke, die entgegen dieser Empfehlung dekoriert werden, und kann für diesen Artikel keine Gewährleistung übernehmen.) | 140 g/m2 Thermoguard-Körperisolierung | Angedeutete isolierte Kapuze und Sturmmanschetten für zusätzlichen Wetterschutz | Handytasche innen und Batterietasche | 1 Brusttasche mit Reißverschluss und 2 untere Taschen mit Reißverschluss | Versteckter Reißverschluss im Futter für Stickereien und verstellbare Schnürsenkel an Gesicht und Saum | Reflektierende Details vorne und hinten

Farbe	Größen	1	ab 8	ab 80
Navy/ Magma Orange	S - 3XL	120,38	109,43	102,15







RG5270 | TRA527 **Thermogen Powercell 5000 Thermal Jacket**

100% Polyamid

S, M, L, XL, XXL, 3XL

37 g/m² Regatta Professional

BLACK

100 % Polyamid mit wasserabweisender gewachster Oberfläche | Wiederaufladbare Kupferheizzone zur Regulierung Ihrer Temperatur | Power-Bank für Batteriebetrieb separat erhältlich (Dieses Kleidungsstück enthält internes Heizelement. Das Aufbringen einer Dekoration auf das Kleidungsstück kann das Element beschädigen. Wir empfehlen daher, dieses Kleidungsstück nur auf der linken Brustseite (wie getragen) zu dekorieren. Regatta Ltd. übernimmt keine Verantwortung für Kleidungsstücke, die entgegen dieser Empfehlung dekoriert werden, und kann für diesen Artikel keine Gewährleistung übernehmen.) | 170 g/m2 Warmloft-Körperisolierung | Angedeutete isolierte Kapuze mit Verstellern und elastischen Ärmelabschlüssen | Handytasche innen und Batterietasche | 2 untere Taschen mit Reißverschluss | Versteckter Reißverschluss im Futter für Stickereien und verstellbare Schnürsenkel am Saum

Farbe	Größen	1	ab 8	ab 80
Black	S - 3XL	110,48	100,43	93,75







RG0010 | RBE001 **Heated Jacket Battery Pack**

12,55 x 7 x 1 cm

Regatta Professional

-

Überlade- und Entladeschutz | Überspannungsschutz | Überstromschutz | Kurzschlussschutz | Über- und Untertemperaturschutz | Loopback-Schutz | Kapazität: 5000 mAh | Eingang: Micro-USB: 5 V DC, 1 A | Ausgang: USB-A x 2: 5 V DC 2,1 A | Abmessungen: 125,5 x 70 x 10 mm (L x B x H) | Gewicht: ca. 147 g | Batterietyp: Li-Polymer | Lieferungen nach Norwegen nicht möglich | Zwei Jahre Garantie

Farbe	Größen	1	ab 20	ab 200
-	12,55 x 7 x 1 cm	31,28	28,43	26,55







RG208 | TRA208 **X-Pro Marauder III Insulated Jacket**

100% Polyester

S, M, L, XL, XXL, 3XL

108 g/m² Regatta Professional

GREY/BLACK | NAVY/GREY

Wasserdichtes und atmungsaktives Isotex-10.000-Stretch-Ripstop-Gewebe, zertifiziert nach DIN-Norm EN343 3:2, versiegelte Nähte und eine wasserabweisende DWR-Oberfläche (Durable Water Repellent) für Schutz bei jedem Wetter | Thermo-reflektierendes Futter für Wärmebeständigkeit | Die RFID-Schutztaschen blockieren Scanner, schützen Ihre Daten und verringern das Risiko von digitalem Diebstahl | Thermo-Guard-Isolierung an Körper, Ärmeln und Sturmmanschetten für zusätzlichen Wetterschutz | Verstaubare Kapuze, die im Kragen verborgen ist | 2 untere Taschen mit Reißverschluss und 2 wasserdichte Brusttaschen mit Reißverschluss | Wasserdichter Reißverschluss vorne in der Mitte | Versteckter Reißverschluss im Futter für Stickereien und verstellbare Schnürsenkel am Saum | Reflektierende Details an den Ärmeln und am Rücken

Farbe	Größen	1	ab 8	ab 80
Coloured	S - 3XL	92,33	83,93	78,30







RG312 | TRA312 **Contrast Insulated Jacket**

100% Polyester

XS, S, M, L, XL, XXL, 3XL, 4XL

115 g/m² Regatta Contrast Collection

BLACK/SEAL GREY (SOLID) | NAVY/NEW ROYAL

NEW ROYAL/NAVY | SEAL GREY (SOLID)/BLACK

Wasserdichtes und atmungsaktives Isotex 10000 beschichtetes Polyestermaterial | Entspricht EN 343 Klasse 3:2 | Winddichtes Material | Thermo-Guard-Wärmeschutz | 140 g/m² Füllmaterialgewicht für Körperisolierung | Versiegelte Nähte | Integrierte Kapuze mit Verstellmöglichkeit | Verstellbare Manschetten | Eine wasserdichte Brusttasche mit Reißverschluss | 2 untere Taschen mit Reißverschluss | Innentasche | Verstellbarer Gummizug im Saum | Verdeckter Reißverschluss im Futter als Zugang zum Besticken

Farbe	Größen	1	ab 8	ab 80
Coloured	XS - 4XL	69,23	62,93	58,73





RG5110 | TRW511 **X-Pro Exosphere II Shell Jacket**

100% Polyester

S, M, L, XL, XXL, 3XL

108 g/m² Regatta Professional

BLACK/MAGMA ORANGE | NAVY/OXFORD BLUE

OXFORD BLUE/BLACK

Wasserdichtes und atmungsaktives Isotex-10000-Stretch-Gewebe, zertifiziert nach DIN-Norm EN343 3:2, versiegelte Nähte und eine wasserabweisende DWR-Oberfläche (Durable Water Repellent) für Schutz bei jedem Wetter | Thermo-reflektierendes Futter für Wärmebeständigkeit | Die RFID-Schutztaschen blockieren Scanner, schützen Ihre Daten und verringern das Risiko von digitalem Diebstahl | Verstaubare Kapuze, die im Kragen verborgen ist | 2 untere Taschen mit Reißverschluss, 1 wasserdichte Tasche mit Reißverschluss und 1 wasserdichte Brusttasche mit Reißverschluss | Mit Sturmklappe beschichteter CF-Reißverschluss | Versteckter Reißverschluss im Futter für Stickereien und verstellbare Schnürsenkel am Saum | Reflektierende Details an den Ärmeln und am Rücken

Farbe	Größen	1	ab 16	ab 160
Coloured	S - 3XL	72,53	65,93	61,50











RT65 | R065X **Multi-Function Winter Jacket**

100% Polyester

S, M, L, XL, XXL, 3XL

Result

BLACK/BLACK

Wind- und wasserdicht (4000 mm) | Außen: 200 g/m² 100% Polyester mit PVC Beschichtung | Isolierkörper: 180 g/m2 | Futter: Boxstich gesteppt 190T Polyester Taft | Verstärkte, versiegelte Nähte | Verdeckte, abnehmbare Kapuze im Kragen mit verstellbarem Kordelzug | Stabiler, durchgehender 2-Wege-Reißverschluss an der Vorderseite mit zweifacher Windschutzleiste | Zwei Seitentaschen, zwei geräumige Vordertaschen, eine Sicherheits-Innentasche, eine Handheldtasche und eine Handytasche | Elastische Bündchen mit verstellbarem Klett- und Knopfverschluss | Taille und Saum mit einstellbarem Kordelzug | Hoher Reißverschluss bis zum verstellbarem Kragen | Integriertes Sitzkissen aus Thinsulate™ | Veredelungszugang: Reißverschluss an der Innenseite, über Tasche für das Kissen

Farbe	Größen	1	ab 10	ab 100
Black/Black	S - 3XL	31,47	29,97	28,77











ST78 | X-1 **Men´s Black Ice Thermal Jacket**

100% Nylon

S, M, L, XL, XXL, 3XL, 4XL, 5XL

Stormtech

S, M, L, XL, XXL, 3XL, 4XL, 5XL

BLACK/DOLPHIN

S, M, L, XL, XXL, 3XL

BLACK/ELECTRIC BLUE

STORMTECH H2XTREME® 5000 / 5000 wasserdichte und atmungsaktive Außenschicht | Dichte Nähte | Wasserdichter Front-Reißverschluss | Innen-Ärmelbündchen Polyesterstrick | Verstellbare, abnehmbare Kapuze mit Kordelzug | Verstellbarer Saum | Eingrifftaschen mit Reißverschluss vorn | Innen-Sicherheitstasche mit Reißverschluss | Kinnschutz | Innen: Quergesteppter Body und Ärmel mit Polyfill | 100 % Nylon mit 100 % Polyester-Futter, 52 g mit 100 % Polyester-Polyfill

Farbe	Größen	1	ab 8 (3XL ab 4)	ab 80
Coloured	S - 5XL	112,13	98,10	94,19
Coloured	3XL	112,13	98,10	94,19





E7548 | 7548 **Men´s Performance Jacket C+**

100% Polyester
S, M, L, XL, XXL, 3XL, 4XL, 5XL
Promodoro

AQUA | BLACK | FIRE RED | HEATHER GREY | LIME | NAVY | STEEL GREY (SOLID)

Außenmaterial: 100% Polyester, Mesh-Innenfutter: 100% Polyester | Wasserdicht 5.000 mm | Winddicht und atmungsaktiv 5.000 g/m² / 24h | Verdeckte Napoleontasche mit Reißverschluss | Verstellbare Armabschlüsse | Zwei Seitentaschen mit Reißverschluss | Reißverschluss und Fixierung für wechselbare Innenjacke | Bedruckbare Fläche innen für Branding | Nähte getaped | PU Beschichtet | Jacken Konzept 6-in-1 | Kombinierbar mit folgenden Artikeln: E7200, E7621, E7820, E7910

Farbe	Größen	1	ab 10	ab 100
Coloured	S - XXL	65,46	62,94	60,53
Coloured	3XL	75,29	72,39	69,60
Coloured	4XL	86,58	83,25	80,04
Coloured	5XL	103,89	99,90	96,05





E7549 | 7549 **Women´s Performance Jacket C+**

100% Polyester
S, M, L, XL, XXL, 3XL
Promodoro

AQUA | BLACK | FIRE RED | HEATHER GREY | LIME | NAVY | STEEL GREY (SOLID)

Außenmaterial: 100% Polyester, Mesh-Innenfutter: 100% Polyester | Wasserdicht 5.000 mm | Winddicht und atmungsaktiv 5.000 g/m² | Abnehmbare Kapuze mit Volumenregulierung vorn und hinten | Verdeckte Napoleontasche mit Reißverschluss | Verstellbare Armabschlüsse | Tunnelzug am Saum mit Kordelstopper | Bedruckbare Fläche innen für Branding | Nähte getaped | PU Beschichtet | Jacken Konzept 6-in-1 | Reißverschluss und Fixierung für wechselbare Innenjacke | Kombinierbar mit folgenden Artikeln: E7622, E7725, E7821, E7911

Farbe	Größen	1	ab 10	ab 100
Coloured	S - XXL	65,46	62,94	60,53
Coloured	3XL	75,29	72,39	69,60





BCJU873 | JU873 **Jacket Corporate 3-in-1**

100% Polyester
XS, S, M, L, XL, XXL, 3XL
B&C

BLACK | DARK GREY (SOLID) | NAVY

Außenschicht: 100% Polyester-Pongé in Premium-Qualität, wasserdicht (5.000 mm), Versiegelung kritischer Nähte, windabweisend | Innenjacke: Antipilling-Microfleece aus 100% Polyester, kann mithilfe des Reißverschlusses entfernt und separat getragen werden | Moderner 3-in-1-Kapuzenparka, anpassbar an jede Jahreszeit | Kann mit der inneren Fleecejacke oder ohne diese getragen werden | Stark schützende, ergonomische Kapuze im Kragen | Verstellbarer Saum mit Kordelzug und ergonomisches Ärmeldesign mit verstellbaren Bündchen sorgen für einen bequemen Sitz | Einzippbare Fleecejacke mit 5-Punkt-Wechselsystem | Vollständiger Zugang für Veredelung über Reißverschluss an der unteren Rückenpartie (Vorder- und Rückenteil, Ärmel) | Stoff für alle Drucktechnologien und zum Besticken geeignet | Zwei Einschubtaschen mit Reißverschluss und Schutzklappe, Brusttasche mit Reißverschluss | B&C Collection ist Mitglied der Fair Wear Foundation

Farbe	Größen	1	ab 10	ab 100
Coloured	XS - 3XL	64,56	59,88	57,14





ST76 | XR-5 **Men´s Ranger 3-in-1 System Jacket**

Außen: 100% Nylon, Innen: 100% Polyester
S, M, L, XL, XXL, 3XL
278 g/m²
Stormtech

BLACK | NAVY

STORMTECH H2X® wasserdichte und atmungsaktive Außenjacke | Ausgeformte, einstellbare Kapuze | Vorgeformte Ärmel | Abnehmbare Kapuze | Einstellbarer Saum und Manschetten | Außentasche für Musikplayer etc. | Wärmereflektierendes Netz-Innenfutter | Zugang zur Bestickung | Hülle: Nylon Oxford, 165 g/m² / Innenmaterial: per Reißverschluss herausnehmbar, 100% Polyester Fleece mit Taftfutter, 278 g/m²

Farbe	Größen	1	ab 8	ab 80
Coloured	S - 3XL	224,27	196,23	188,39





ST76F | XR-5W **Women´s Ranger 3-in-1 System Jacket**

Außen: 100% Nylon, Innen: 100% Polyester
XS, S, M, L, XL, XXL
278 g/m²
Stormtech

BLACK

STORMTECH H2X® wasserdichte und atmungsaktive Außenjacke | Ausgeformte, einstellbare Kapuze | Vorgeformte Ärmel | Abnehmbare Kapuze | Verstellbarer Saum und Manschetten | Außentasche für Musikplayer etc. | Wärmereflektierendes Netz-Innenfutter | Zugang zur Bestickung | Hülle: Nylon Oxford, 165 g/m² / Innenmaterial: per Reißverschluss herausnehmbar, 100% Polyester Fleece mit Taftfutter, 278 g/m²

Farbe	Größen	1	ab 8	ab 80
Black	XS - XXL	224,27	196,23	188,39





ST113 | SSJ-1 **Atmospere 3-in-1 System Jacket**

Außen: 97% Polyester / 3% Elasthan, Wattierung: 100% Polyester
S, M, L, XL, XXL, 3XL
Stormtech

BLACK/GRANITE | NAVY/GRANITE

STORMTECH H2XTREME® 5,000 / 5,000 wasserdichte und atmungsaktive Außenschicht | Mit Reißverschluss heraustrennbares Innenfutter aus Polyester | Mittiger Reißverschluss vorn | Ausgeformte, einstellbare Kapuze | Verschweißte, einstellbare Manschetten | Abnehmbare Kapuze | Einstellbarer Saum mit Zugkordel und verlängertem Rücken | Reißverschluss-Taschen mit Windschutzleisten | Innentasche für Musikplayer etc. innen | Außentasche für Musikplayer etc. | Nackenwärmer, Kinnschutz und Handwärmtaschen aus gebürstetem Trikot | Kinnschutz aus gebürstetem Trikot | Durchgehende Windschutzleiste mit Druckknöpfen | Zugang zur Bestickung

Farbe	Größen	1	ab 6	ab 60
Coloured	S - 3XL	198,38	173,58	166,64



JAMES & NICHOLSON

JN1154 | JN1154 Men´s 3-in-1-Jacket

100% Polyester
S, M, L, XL, XXL, 3XL
220 g/m² James+Nicholson

BLACK/BLACK | NAVY/SILVER (SOLID)
OLIVE/BLACK | RED/BLACK
ROYAL/BLACK

Funktionelle Doppeljacke | Drei Tragevariationen | Vielseitig einsetzbar | Fleece-Innenjacke leicht auszippbar | Wind- und wasserdichtes, robustes Material (5.000 mm Wassersäule) | Atmungsaktiv und wasserdampfdurchlässig (5.000 g/m²/24h) | Versiegelte Nähte | Wasser- und schmutzabweisend durch BIONIC-FINISH®ECO | Angeschnittene, regulierbare Kapuze | Unterlegter Front-Reißverschluss mit Kinnschutz | Zwei seitliche Taschen mit Reißverschluss, eine Innentasche | Alle Reißverschlüsse sind wasserdicht | Reflektierende Details an Ärmel und Rückenteil | Reißverschluss zur Rückenveredelung | Pflegeleichte Fleecejacke in Melange-Optik mit kontrastfarbiger Einfassung, passend zur Außenjacke | Zwei seitliche Taschen, Stehkragen

Farbe	Größen	1	ab 10	ab 100
Coloured	S - 3XL	65,55	61,13	59,55

JN1153 | JN1153 Ladies´ 3-in-1-Jacket

100% Polyester
XS, S, M, L, XL, XXL
220 g/m² James+Nicholson

BLACK/BLACK | NAVY/SILVER (SOLID)
OLIVE/BLACK | RED/BLACK
ROYAL/BLACK

Funktionelle Doppeljacke, 3 Tragevariationen, vielseitig einsetzbar, Fleece-Innenjacke leicht auszippbar | Außenjacke: Wind- und wasserdichtes, robustes Material (5.000 mm Wassersäule) | Atmungsaktiv | Wasserdampfdurchlässig (5.000 g/m²/24h) | Versiegelte Nähte | Wasser- und schmutzabweisend durch BIONIC-FINISH®ECO | Angeschnittene, regulierbare Kapuze | Unterlegter Frontreißverschluss mit Kinnschutz | 2 seitliche Taschen mit Reißverschluss, 1 Innentasche | Alle Reißverschlüsse sind wasserdicht | Modische, reflektierende Details an Ärmel und Rückenteil | Reißverschluss zur Rückenveredelung | Fleece-Innenjacke: Pflegeleichte Fleecejacke in Melange-Optik mit kontrastfarbiger Einfassung, passend zur Außenjacke | 2 seitliche Taschen, Stehkragen | Leicht tailliert

Farbe	Größen	1	ab 10	ab 100
Coloured	XS - XXL	65,55	61,13	59,55



REGATTA PROFESSIONAL

RG1300 |TRA130 Defender III 3-in-1 Jacket

100% Polyester
S, M, L, XL, XXL, 3XL
220 g/m² Regatta Professional

BLACK/SEAL GREY (SOLID) | NAVY/BLACK
ROYAL BLUE/NAVY

Wasserdichtes Hydrafort-Polyester-Gewebe mit angerauter Oberfläche | Versiegelte Nähte | Integrierte Kapuze mit Verstellmöglichkeit | Windschutzleiste mit Klettverschluss | Mesh-Innenfutter | 2 untere Taschen mit Reißverschluss | Verstellbarer Gummizug im Saum | Verstellbare Manschetten | Innenjacke: 220er Symmetry-Fleece mit Antipilling-Ausstattung | Fleece-Bündchen | Verdeckter Reißverschluss im Futter als Zugang zum Besticken

Farbe	Größen	1	ab 8	ab 80
Coloured	S - 3XL	72,53	65,93	61,50

RG1320 |TRA132 Women´s Defender III 3-in-1 Jacket

100% Polyester
36 (10), 38 (12), 40 (14), 42 (16), 44 (18), 46 (20)
220 g/m² Regatta Professional

BLACK/SEAL GREY (SOLID) | NAVY/BLACK
ROYAL BLUE/NAVY

Wasserdichtes Hydrafort Polyester-Gewebe mit angerauter Oberfläche | Versiegelte Nähte | Integrierte Kapuze mit Verstellmöglichkeit | Windschutzleiste mit Klettverschluss | Mesh-Innenfutter | 2 untere Taschen mit Reißverschluss | Verstellbare Manschetten | Verstellbarer Gummizug im Saum | Taillierte Innenjacke: 200er Symmetry-Fleece mit Antipilling-Ausstattung | Fleece-Bündchen | Verdeckter Reißverschluss im Futter als Zugang zum Besticken

Farbe	Größen	1	ab 8	ab 80
Coloured	36 - 46	72,53	65,93	61,50



REGATTA PROFESSIONAL

RG1430 |TRA143 Men´s Jacket - Kingsley 3in1

100% Polyester
S, M, L, XL, XXL, 3XL
160 g/m² Regatta Professional

BLACK | NAVY | OXFORD BLUE

Wasserdichtes und atmungsaktives Isotex 10.000 Stretchgewebe aus 100% Polyester | Dauerhaft wasserabweisendes Finish | Innenfutter teils aus Netz-, teils aus Polyester-Taft-Gewebe | Versiegelte Nähte | Softshell-Innenjacke | Softshell-Stretch Material, innen warm angeraut | Integrierte Kapuze mit Verstellmöglichkeit | Zwei tief angesetzte Reißverschluss-Taschen und eine Reißverschluss-Brusttasche | Windschutzleiste mit Klettverschluss | Verstellbare Manschetten | Verstellbarer Gummizug im Saum | Verdeckter Reißverschluss im Futter als Zugang zum Besticken

Farbe	Größen	1	ab 8	ab 80
Coloured	S - 3XL	110,48	100,43	93,75

RG1440 |TRA144 Women´s Jacket - Kingsley 3in1

100% Polyester
36 (10), 38 (12), 40 (14), 42 (16), 44 (18), 46 (20)
160 g/m² Regatta Professional

BLACK | NAVY | OXFORD BLUE

Wasserdichtes und atmungsaktives Isotex 10.000 Stretchgewebe aus 100% Polyester | Dauerhaft wasserabweisendes Finish | Innenfutter teils aus Netz-, teils aus Polyester-Taft-Gewebe | Versiegelte Nähte | Softshell-Innenmaterial | Softshell-Stretch Material, innen warm angeraut | Integrierte Kapuze mit Verstellmöglichkeit | Zwei tief angesetzte Reißverschluss-Taschen und eine Reißverschluss-Brusttasche | Windschutzleiste mit Klettverschluss | Verstellbare Manschetten | Verstellbarer Gummizug im Saum | Verdeckter Reißverschluss im Futter als Zugang zum Besticken | 2 untere Taschen mit Reißverschluss | Taillierter Schnitt

Farbe	Größen	1	ab 8	ab 80
Coloured	36 - 46	110,48	100,43	93,75







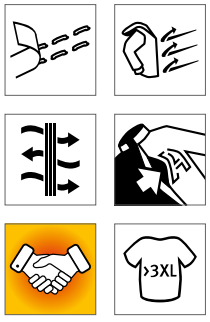

RG1470 |TRA147 Men´s Benson III Breathable 3 in 1 Jacket

100% Polyamid
S, M, L, XL, XXL, 3XL, 4XL
145 g/m² Regatta Professional

BLACK | NAVY

Wasserdichtes und atmungsaktives Isotex 10000 beschichtetes Polyestermaterial | Entspricht EN 343 Klasse 3:2 | Winddichtes Material | Mesh-Innenfutter | Versiegelte Nähte | 220er Antipilling-Symmetry-Fleece | Integrierte Kapuze mit Verstellmöglichkeit | Verzierte Windschutzleiste | Verstellbare Manschetten | Zwei Reißverschluss-Taschen und zwei aufgesetzte Taschen | Brusttasche mit Reißverschluss | Taille und Saum mit einstellbarem Kordelzug | Verdeckter Reißverschluss im Futter als Zugang zum Besticken | 2 untere Taschen mit Reißverschluss | Fleece-Bündchen | Verstellbarer Gummizug im Saum

Farbe	Größen	1	ab 8	ab 80
Coloured	S - 4XL	92,33	83,93	78,30

RG148 |TRA148 Women´s Benson III Breathable 3 in 1 Jacket

100% Polyamid
34 (8), 36 (10), 38 (12), 40 (14), 42 (16), 44 (18), 46 (20)
145 g/m² Regatta Professional

BLACK | NAVY

Wasserdichtes und atmungsaktives Isotex 10000 beschichtetes Polyestermaterial | Entspricht EN 343 Klasse 3:2 | Winddichtes Material | Mesh-Innenfutter | Versiegelte Nähte | 220er Antipilling-Symmetry-Fleece | Integrierte Kapuze mit Verstellmöglichkeit | Verzierte Windschutzleiste | Verstellbare Manschetten | Zwei Reißverschluss-Taschen und zwei aufgesetzte Taschen | Brusttasche mit Reißverschluss | Taille und Saum mit einstellbarem Kordelzug | Verdeckter Reißverschluss im Futter als Zugang zum Besticken | 2 untere Taschen mit Reißverschluss | Fleece-Bündchen | Verstellbarer Gummizug im Saum

Farbe	Größen	1	ab 8	ab 80
Coloured	34 - 46	92,33	83,93	78,30







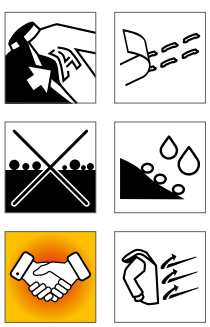

RG150 |TRA150 Classic 3-in-1 Jacket

100% Polyester
S, M, L, XL, XXL, 3XL
195 g/m² Regatta Professional

BLACK/BLACK | CLASSIC RED/BLACK
NAVY/NAVY | SEAL GREY/SEAL GREY

Wasserdichtes Hydrafort 5000 Polyester-Gewebe, angeraut | Innenfutter aus Polyester-Taftgewebe | Winddichtes Material | Verstärkte, kritische Nähte | Innenjacke: 220er Symmetry-Fleece mit Antipilling-Ausstattung | Integrierte Kapuze mit Verstellmöglichkeit | Verstellbare Manschetten | 2 untere Taschen mit Reißverschluss | Klettverschluss am Saum als Veredelungszugang | Innenjacke: Interaktive Option, zwei tief eingesetzte Taschen

Farbe	Größen	1	ab 8	ab 80
Coloured	S - 3XL	55,20	50,18	46,80

RG152 |TRA152 Women´s Classic 3in1 Jacket

100% Polyester
36 (10), 38 (12), 40 (14), 42 (16), 44 (18), 46 (20)
195 g/m² Regatta Professional

BLACK/BLACK | NAVY/NAVY

Wasserdichte Hydrafort 5000 Polyesterqualität | Verdeckte Kapuze, verstellbare Ärmelabschlüsse und Reißverschlusstaschen mit Klettverschluss am Saum für Stickereien | Innen: 210 Anti-Pilling-Symmetrie-Fleece | Innenseite aus Fleece mit zwei unteren Reißverschlusstaschen | Versiegelte Nähte | Windabweisend

Farbe	Größen	1	ab 8	ab 80
Coloured	36 - 46	55,20	50,18	46,80



RG151 | TRA151 — Men´s Contrast Softshell Jacket 3in1

100% Polyester
XS, S, M, L, XL, XXL, 3XL, 4XL
115 g/m²
Regatta Contrast Collection

BLACK/SEAL GREY (SOLID) | NAVY/NEW ROYAL | NEW ROYAL/NAVY | SEAL GREY (SOLID)/BLACK

Wasserdichtes, atmungsaktives und beschichtetes Isotex 10.000 Gewebe mit versiegelten Nähten, entspricht EN3443 Klasse 3:2 | Innenjacke: Gewebtes Stretch-Softshell mit wärmendem Innenteil | Versteckte Kapuze mit Verstellmöglichkeiten, wasserdichte Brusttasche und ein verdeckter Reißverschluss- Veredelungszugang im Futter | Softshell-Innenjacke mit zwei tief angesetzten Reißverschluss-Taschen

Farbe	Größen	1	ab 8	ab 80
Coloured	XS - 4XL	98,93	89,93	83,93



RG154 | TRA154 — Honestly Made Recycled 3in1 Jacket

100% Polyester
XS, S, M, L, XL, XXL, 3XL
105 g/m²
Regatta Honestly Made

BLACK/BLACK | NAVY/NAVY

100 % recyceltes, wasserdichtes und atmungsaktives Isotex-Stretch-10.000-Polyestergewebe mit einer Membran aus recyceltem TPU, versiegelten Nähten und einer wasserabweisenden DWR-Oberfläche (Durable Water Repellent) für Schutz bei jedem Wetter | Interaktive Softshell-Innenjacke aus 100 % recyceltem Polyester | Verdeckte Kapuze, 2 untere Taschen mit Reißverschluss und Brusttasche mit Reißverschluss | Versteckter Reißverschluss im Futter für Stickereien und verstellbare Schnürsenkel am Saum | Hergestellt aus mindestens 50 Kunststoffflaschen

Farbe	Größen	1	ab 8	ab 80
Coloured	XS - 3XL	126,98	115,43	107,70



RG156 | TRA156 — X-Pro Evader III 3in1 Jacket

100% Polyester
S, M, L, XL, XXL, 3XL
108 g/m²
Regatta Professional

BLACK/OXFORD BLUE | OXFORD BLUE/BLACK

Wasserdichtes und atmungsaktives Isotex-10.000-Stretch-Ripstop-Gewebe an der Außenbekleidung, zertifiziert nach DIN-Norm EN343 3:2, versiegelte Nähte und eine wasserabweisende DWR-Oberfläche (Durable Water Repellent) für Schutz bei jedem Wetter | Die RFID-Schutztaschen blockieren Scanner, schützen Ihre Daten und verringern das Risiko von digitalem Diebstahl | Vollständig isolierte Innenjacke mit thermo-reflektierendem Futter für Wärmebeständigkeit | Verstaubare Kapuze, die im Kragen verborgen ist | 2 untere Taschen mit Reißverschluss und 2 wasserdichte Brusttaschen mit Reißverschluss | Wasserdichter Reißverschluss vorne in der Mitte | Versteckter Reißverschluss im Futter für Stickereien und verstellbare Schnürsenkel an Gesicht und Saum | Reflektierende Details an den Ärmeln und am Rücken

Farbe	Größen	1	ab 8	ab 80
Coloured	S - 3XL	120,38	109,43	102,15



ST124 | TPX-3 — Men´s Vortex HD 3-in-1 System Parka

100% Polyester
S, M, L, XL, XXL, 3XL
Stormtech

BLACK | NAVY

100% Polyester, 160 g/ m² - mit Polar-Fleece-Einlage mit Reißverschluss aus 100% Polyester und Taftfutter, 278 g/ m² | Wasserbeständigkeit 600mm, Atmungsfähigkeit 1.000g/m² | Extreme Kälte 0 °C (32°F) bis -20 °C (-4°F) | D / W / R Außenschicht | Antipilling-Fleece-Futter zum Herausnehmen | Verstaubare Kapuze | Durchgehende Windschutzleiste mit Druckknöpfen | Reflektierender Besatz | Brusttasche mit Reißverschluss | Cargotaschen | Innen-Sicherheitstasche mit Reißverschluss

Farbe	Größen	1	ab 8	ab 80
Coloured	S - 3XL	155,27	135,86	130,43



KX809 | KXPJ — 4-in-1 Pilot Jacket Oslo

60% Baumwolle / 40% Polyester, Innenfutter: 100% Polyester
XS, S, M, L, XL, XXL, 3XL
245 g/m²
Korntex

BLACK | BLUE | GREEN | NAVY | RED | WHITE

Vier-in-eins Pilotenjacke | Innen Polyester-Futter | Außen abriebfeste Baumwoll-Polyester-Mischgewebe Beschichtung | Ärmelbündchen | Waschbar bis 40 °C | Zwei Brusttaschen, große Smartphonetasche, zwei Hüfttaschen, Ärmeltasche, Innentasche | Kragen und Ärmel durch einen Reißverschluss abnehmbar | Webpelz-Futter, herausnehmbar | Variante A: All-in-one Pilotenjacke mit Kragen und Innenfutter, Variante B: abnehmbarer Kragen mit Reißverschluss, Variante C: Weste mit Innenfutter, Variante D: tragbar als Weste ohne Innenfutter | Mit EAN Barcode ausgestattet | Veredelungszugang zum einfachen Bedrucken auf einer Thermotransferpresse | Kein Außenlabel am Produkt: Geeignet zum Rebranding

Farbe	Größen	1	ab 10	ab 100
Coloured	XS - 3XL	40,98	36,27	34,55



RT215X | R215X — 3-in-1 Jacket With Quilted Bodywarmer

100% Polyester
XS, S, M, L, XL, XXL, 3XL, 4XL
Result Core

BLACK | NAVY

StormDri 2000 - Wasserdicht bis 2.000 mm | Komplett verschweißte Nähte | Zwei Taschen vorne mit Regenblende | Innentasche rechts in Außenjacke | Integrierte Kapuze | Durchgehender Reißverschluss an Außenjacke und Innenweste | Elastische, einstellbare Manschetten | Zwei Seitentaschen an Innenweste | Außenjacke Oberfläche: 190T Polyester mit einer Beschichtung aus Storm-Dri 2000 | Außenjacke Futter: 100% Polyester Netzfutter | Außenjacke Ärmelfutter: Taft aus 100% Polyester | Innenweste Oberfläche: 2x2 Diamantstepp 210T / Taft aus 100% Polyester mit AC-Beschichtung | Innenweste Futter: Wattierung aus 100% Polyester 140g/m² | Innenweste Innenfutter: 190T Polyester-Taft | Windabweisend

Farbe	Größen	1	ab 10	ab 100
Coloured	XS - 4XL	43,43	40,43	38,78





RT400 | R400M **Men´s 3-in-1 Journey Jacket With Soft Shell Inner**

100% Polyester

S, M, L, XL, XXL, 3XL, 4XL

Result

BLACK/BLACK | NAVY/BLACK | RED/BLACK | ROYAL/BLACK

Herren 3-in-1-Journey-Jacke mit Softshell-Innenjacke | Wasserdicht bis 3.000 mm | Atmungsaktiv 3.000 g/m² / 24h | Windabweisend | Außenjacke: Durchgehender 2-Wege-Reißverschluss vorne | Windschutzleiste mit Klettverschluss und Druckknöpfen | Front- und Brusttasche mit Reißverschluss | Elastische Ärmelbündchen mit Klettverschluss | Abnehmbare, verstellbare Kapuze mit reflektierendem Schirm | Saum mit verstellbarem, elastischen Kordelzug | Ripstop Material | Kragen mit Trikotfutter | Versiegelte Nähte | Zweiter Reißverschluss innen zum Befestigen der Innenjacke | Softshell Innenjacke: Durchgehender Reißverschluss vorne | Innen- und Seitentaschen | Gerader Ärmelabschluss

Farbe	Größen	1	ab 8	ab 80
Coloured	S - 4XL	83,93	80,93	77,93





RT400F | R400F **Women´s 3-in-1 Journey Jacket With Soft Shell Inner**

100% Polyester

XS (8/34), S (10/36), M (12/38), L (14/40), XL (16/42), XXL (18/44), 3XL (20/46)

Result

BLACK/BLACK | NAVY/BLACK | RED/BLACK | ROYAL/BLACK

Damen 3-in-1-Journey-Jacke mit Softshell-Innenjacke | Wasserdicht bis 3.000 mm | Atmungsaktiv 3.000 g/m² / 24h | Windabweisend | Außenjacke: Durchgehender 2-Wege-Reißverschluss vorne | Windschutzleiste mit Klettverschluss und Druckknöpfen | Front- und Brusttasche mit Reißverschluss | Elastische Ärmelbündchen mit Klettverschluss | Abnehmbare, verstellbare Kapuze mit reflektierendem Schirm | Saum mit verstellbarem, elastischen Kordelzug | Ripstop Material | Kragen mit Trikotfutter | Versiegelte Nähte | Taillierte Passform | Zweiter Reißverschluss innen zum Befestigen der Innenjacke | Softshell Innenjacke: Durchgehender Reißverschluss vorne | Innen- und Seitentaschen | Gerader Ärmelabschluss | Taillierte Passform

Farbe	Größen	1	ab 8	ab 80
Coloured	XS - 3XL	80,93	77,93	74,78





RT236 | R236X **3-in-1 Transit Jacket With Printable Softshell Inner**

100% Polyester

XS, S, M, L, XL, XXL, 3XL, 4XL

Result Core

BLACK | NAVY | RED

Außenjacke: Wasserdicht bis 3.000 mm | Windabweisend | Versiegelte Nähte | Innentaschen | Brusttasche mit Reißverschluss | Durchgehender 2-Wege-Reißverschluss vorne | Vordertaschen seitlich | Reflektierende Details | Windschutzleiste mit Klettverschluss | Verdeckte Kapuze mit Kordelzug | Zweiter Reißverschluss innen zum Befestigen der Innenjacke | Softshell-Innenjacke: Wasserabweisend | Windabweisend | Atmungsaktiv | Fronttaschen mit Reißverschluss | Elastische Ärmelbündchen | Innenjacke: 280 g/m² 2-lagiges Softshell Material aus 100% Polyester

Farbe	Größen	1	ab 10 (3XL ab 5)	ab 100 (3XL ab 50)
Coloured	XS - XXL	64,43	61,43	58,95
Coloured	3XL - 4XL	64,43	61,43	58,95





RT68 | R068X **3-in-1 Zip & Clip Jacket**

100% Polyester

XS, S, M, L, XL, XXL, 3XL, 4XL

Result

XS, S, M, L, XL, XXL, 3XL, 4XL

BLACK | NAVY

XS, S, M, L, XL, XXL

BOTTLE | RED | ROYAL

Wind- und wasserdichte (4,000 mm) 3-in-1 Jacke | Außen: 230 g/m² 100% Polyester StormDri 4000 mit PVC Beschichtung | Innenjacke: 280 g/m² Active Fleece / 100% Polyester | Futter: Oberer Rumpf – Polyesternetz / Unterer Rumpf und Ärmel – 190T Nylon-Taft in Black | Doppelt gesteppte, versiegelte Nähte | Verdeckte Komfort-Kapuze im Kragen mit Kinnschutz und verstellbarem Kordelzug | Stabiler, durchgehender 2-Wege-Reißverschluss an der Vorderseite | Zip-und-Clip-System zur Befestigung der Innenjacke | Zwei geräumige Seitentaschen, zwei große Brusttaschen | Elastische Bündchen mit verstellbarem Klettverschluss | Saum mit verstellbarem Kordelzug und zweifach-Windbremse mit Knopfverschluss | Ventilationsöffnung unter den Ärmeln | Knitter- und faltenfreies Material | Durchgehender Reißverschluss und elastische Bündchen | Veredelungszugang: Verdeckte Reißverschlüsse an innerer Rückseite und im linken Brustbereich

Farbe	Größen	1	ab 10 (4XL ab 5)	ab 100 (4XL ab 50)
Coloured	XS - 3XL	68,93	65,93	63,23
Coloured	4XL	68,93	65,93	63,23





RT99 | R099X **Alaska 3-in-1 Jacket**

100% Polyester

XS, S, M, L, XL, XXL, 3XL

Result

GREY/BLACK | RED/BLACK

Wind- und wasserdichte (2.000 mm) 3-in-1 Jacke | Außen: Polyester mit PVC-Beschichtung | Wärmeschutz: 140 g/m² 100% Polyester | Futter: 100% Polyester | Versiegelte Nähte | Verdeckte Kapuze im Kragen mit Innenfutter und verstellbarem Kordelzug | Durchgehender Reißverschluss an der Vorderseite mit Windbremse | Reißverschluss-System zur Verbindung beider Jacken | Zwei geräumige Taschen an der Vorderseite, zwei geräumige Brusttaschen, eine Brust-Innentasche, eine Handy-Innentasche und Netz-Innentasche | Kabelschlaufen für Kopfhörer | Elastische Bündchen mit verstellbarem Klettverschluss | Taille und Saum mit einstellbarem Kordelzug | Veredelungszugang: Verdeckter Reißverschluss innen an der Rückseite | Innenjacke: Durchgehender Reißverschluss vorne, Saum mit verstellbarem Kordelzug, zwei geräumige Reißverschluss-Taschen, 280 g/m² 100% Polyester Mikrofleece

Farbe	Größen	1	ab 10	ab 100
Red/Black	XS - 3XL	29,22	27,72	26,60

09 Freizeit



Pullover & Strickwaren	409
Hemden & Blusen	410-415
Kleider	416-417
Hosen & Shorts	418-422
Sweat Hosen / Jogger	423-433
Badehosen	434
Unter- & Nachtwäsche	435-441
Regenschutz & Sichtbarkeit	442-445





EA061 | EA061 **Wakhan 1/4 Zip Sustainable Sweater**

70% Baumwolle / 30% Polyester
XS, S, M, L, XL, XXL
Ecologie

BLACK | CHARCOAL | HEATHER GREY | NAVY

70% regenerierte Baumwolle / 30% Polyester | Kragen mit ¼-Reißverschluss | Eingesetzte Ärmel | Ripp-Bündchen und -Kragen | Modische Passform | Größenetikett nur für einfaches Rebranding

Farbe	Größen	1	ab 30	ab 300
Coloured	XS - XXL	25,35	20,99	20,01





EA062 | EA062 **Taroko Sustainable Sweater**

70% Baumwolle / 30% Polyester
XS, S, M, L, XL, XXL
Ecologie

BLACK | NAVY

70% regenerierte Pre-Consumer-Baumwolle / 30% recyceltes Polyester | Rundhalsausschnitt | Eingesetzte Ärmel | Gerippte Bündchen und Saum mit Perlmuster | Modische Passform | Größenetikett nur für einfaches Rebranding

Farbe	Größen	1	ab 20	ab 200
Coloured	XS - XXL	30,80	25,49	24,32





EA060 | EA060 **Arenal Sustainable Sweater**

70% Baumwolle / 30% Polyester
XS, S, M, L, XL, XXL
Ecologie

BLACK | CHARCOAL | HEATHER GREY | NAVY

70% regenerierte Baumwolle / 30% Polyester | Feinstrick | Eingesetzte Ärmel | Gerollter Kragen, Bund und Saum | Modische Passform | Gerippter Kragen | Nackenband | Saum und Ärmel mit Zwillingsnadel-Detail | Größenetikett nur für einfaches Rebranding

Farbe	Größen	1	ab 30	ab 300
Coloured	XS - XXL	21,72	17,99	17,15





S9080 | ST9080 **Knit Long Sleeve Sweater**

58% Polyester / 37% Viskose / 5% Elasthan
S, M, L, XL, XXL
210 g/m² Stedman®

DARK GREY MELANGE | LIGHT GREY MELANGE | MARINA BLUE MELANGE

Eleganter Langarm-Pullover für Herren aus angenehm weichem Polyester-Viskose-Elasthan-Gemisch | Gebürstete Außenseite | Schmaler Kragen aus gleichem Material | Nackenband | Seitennähte | Kleines Größenetikett im Nacken | Pflegeetikett in der Seitennaht

Farbe	Größen	1	ab 24	ab 240
Coloured	S - XXL	17,64	15,44	14,43





S9180 | ST9180 **Knit Long Sleeve Sweater Women**

58% Polyester / 37% Viskose / 5% Elasthan
S, M, L, XL
210 g/m² Stedman®

DARK GREY MELANGE | LIGHT GREY MELANGE | MARINA BLUE MELANGE

Eleganter Langarm-Pullover für Damen aus angenehm weichem Polyester-Viskose-Elasthan-Gemisch | Angeraute Außenseite | Schmaler Kragen aus gleichem Material | Nackenband | Seitennähte | Kleines Größenetikett im Nacken | Pflegeetikett in der Seitennaht

Farbe	Größen	1	ab 24	ab 240
Coloured	S - XL	17,64	15,44	14,43





EA080 | EA080 **Iguazu Sustainable Knitted Hoody**

70% Baumwolle / 30% Polyester
XS, S, M, L, XL, XXL
Ecologie

CHARCOAL/BLACK | HEATHER GREY/CHARCOAL | NAVY/HEATHER GREY

70% regenerierte Pre-Consumer-Baumwolle / 30% recyceltes Polyester | Zwei-Farben-Optik | Eingesetzte Ärmel | Ripp-Bündchen und -Kragen | Kapuze mit Kordelzug | Fangmuster | Modische Passform | Größenetikett nur für einfaches Rebranding

Farbe	Größen	1	ab 20	ab 200
Coloured	XS - XXL	30,80	25,49	24,32







TJ4002 | 4002 Men´s Casual Twill Shirt

100% Baumwolle
S, M, L, XL, XXL, 3XL, 4XL
166 g/m² Tee Jays

INDIGO

Taillierter Schnitt | Button-down-Kragen | Kragen und Bündchen nahtgeschweißt | Rückenpasse mit Kellerfalte | Aufhänger innen | Abgerundeter Saum | Knöpfe mit „Tee Jays"-Branding

Farbe	Größen	1	ab 10	ab 100
Indigo	S - XXL	51,12	46,94	45,53
Indigo	3XL - 4XL	52,62	48,24	46,80







TJ4003 | 4003 Women´s Casual Twill Shirt

100% Baumwolle
XS, S, M, L, XL, XXL, 3XL
166 g/m² Tee Jays

INDIGO

Taillierter Schnitt | Button-down-Kragen | Kragen und Bündchen nahtgeschweißt | Rückenpasse mit Kellerfalte | Aufhänger innen | Abgerundeter Saum | Knöpfe mit „Tee Jays"-Branding

Farbe	Größen	1	ab 10	ab 100
Indigo	XS - XXL	51,12	46,94	45,53
Indigo	3XL	52,62	48,24	46,80







SD040 | SD040 Jack Denim Shirt

100% Baumwolle
S, M, L, XL, XXL
So Denim

BLACK DARK BLUE LIGHT BLUE

Satin-Gewebe | Umgeschlagener Saum mit einfacher Naht | Hervorgehobene Doppelnähte an Seite, Arm und Bund | Hervorgehobene Einfachnaht an Armausschnitt, Kragen und vorderer Knopfleiste | 2-Knopf-Manschette am Ärmelbündchen | Knopfleiste mittig vorne | Moderner schmaler Kragen | Lange Ärmel | Passe am hinteren Schulterteil | Ohne Tasche, um eine maximale Druckfläche zu schaffen

Farbe	Größen	1	ab 24	ab 240
Coloured	S - XXL	25,35	20,99	20,01





BCSMD85 | SMD85 Men´s Shirt DNM Vision

100% Baumwolle
S (37/38), M (39/40), L (41/42), XL (43/44), XXL (45/46)
B&C

DEEP BLUE DENIM

Denim-Twill aus 100% Baumwolle (verwaschene Optik) | Gerader Schnitt | Cut-Away-Kragen | Farblich abgestimmte, dekorative Linien im Mehrfachstich hinten am Kragen | Farblich abgestimmte Knöpfe | Halb verdeckte Knopfleiste als modisches Detail | Langarm: Nutzen Sie für den noch lässigeren Look die Laschen zur Befestigung der hochgekrempelten Ärmel | Zusatzknopf aus Antik-Messing auf der linken Stulpe verleiht dem Hemd seinen individuellen Look | Dekorative dreifach gesteppte Passe auf Brust und Rücken | Horizontales letztes Knopfloch | Seitliche Verstärkung aus linksseitig verarbeitetem Denim am Saum | Abgerundeter Saum | B&C Collection ist Mitglied der Fair Wear Foundation

Farbe	Größen	1	ab 20	ab 200
Deep Blue Denim	S - XXL	31,04	26,06	23,84





BCSWD86 | SWD86 Women´s Blouse DNM Vision

100% Baumwolle
XS (34), S (36), M (38), L (40), XL (42), XXL (44)
B&C

DEEP BLUE DENIM

Denim-Twill aus 100% Baumwolle (verwaschene Optik) | Langarm mit 2-Knopf-Manschette | Abnäher im Brust- und Rückenbereich für eine feminine Silhouette | Femininer Kragen mit größerer Lasche am ersten Knopf, Mini-Aufnäher aus linksseitig verarbeitetem Denim zur Unterstreichung des DNM RAW-Look | Kragen hinten aus 2 Teilen zusammengesetzt für Vintage-Look | Farblich abgestimmte Knöpfe | Knopfleiste mit farblich abgestimmtem Zickzack-Stich für DNM RAW-Look | Zusatzknopf aus Antik-Messing auf der linken Stulpe verleiht dem Hemd seinen individuellen Look | Dekorative, zweifach gesteppte Passe vorne an Schulter | Zwickel am seitlichen Blusensaum (aus linksseitig verarbeitetem Denim) | Abgerundeter Saum | Dekorative Details passen von Casual-Chic bis zum Urban-Look | B&C Collection ist Mitglied der Fair Wear Foundation

Farbe	Größen	1	ab 20	ab 200
Deep Blue Denim	XS - XXL	31,04	26,06	23,84





SD045 | SD045 Lucy Denim Shirt

100% Baumwolle
XS, S, M, L, XL
So Denim

BLACK DARK BLUE LIGHT BLUE

Satin-Gewebe | Umgeschlagener Saum mit einfacher Naht | Hervorgehobene Doppelnähte an Seite, Arm und Bund | Hervorgehobene Einfachnaht an Armausschnitt, Kragen und vorderer Knopfleiste | 2-Knopf-Manschette am Ärmelbündchen | Knopfleiste mittig vorne | Moderner schmaler Kragen | Langärmelig | Passe am hinteren Schulterteil | Ohne Tasche, um eine maximale Druckfläche zu schaffen

Farbe	Größen	1	ab 24	ab 240
Coloured	XS - XL	25,35	20,99	20,01







L02100 | 02100 Men´s Denim Shirt Barry

100% Baumwolle
S, M, L, XL, XXL, 3XL
170 g/m² SOL´S

DENIM BRUT

Raw Denim | Klassischer Schnitt | Button-down-Kragen | Knopfleiste mit sieben Knöpfen | Aufschlag im Kapuzinerstil mit Knöpfen | Abgerundete Manschetten mit einem Knopf | Eine Brusttasche

Farbe	Größen	1	ab 20	ab 200
Denim Brut	S - 3XL	27,05	22,92	21,44

L02101 | 02101 Women´s Denim Shirt Barry

100% Baumwolle
XS, S, M, L, XL, XXL
170 g/m² SOL´S

DENIM BRUT

Raw Denim | Passgenauer Schnitt | Abnäher an Brust und Rücken | Klassischer Kragen | Knopfleiste mit sieben Knöpfen | Aufschlag im Kapuzinerstil mit Knöpfen | Abgerundete Manschetten mit einem Knopf | Eine Brusttasche

Farbe	Größen	1	ab 20	ab 200
Denim Brut	XS - XXL	27,05	22,92	21,44







L02763 | 02763 Men´s Shirt Burma

100% Baumwolle
S, M, L, XL, XXL, 3XL
110 g/m² SOL´S

CHESTNUT | DARK BLUE | WHITE

Gerader Schnitt | Zwei Brusttaschen mit geknöpften Klappen | Gerade Manschetten mit einem Knopf | Aufschlag im Kapuzinerstil mit Knöpfen | Knopfleiste mit sieben Knöpfen | Lasche zum Verstellen der Ärmellänge

Farbe	Größen	1	ab 20	ab 200
Coloured	S - 3XL	23,61	20,00	18,71

L02764 | 02764 Women´s Shirt Burma

100% Baumwolle
XS, S, M, L, XL, XXL
110 g/m² SOL´S

CHESTNUT | DARK BLUE | WHITE

Passgenauer Schnitt | Abnäher an Brust und Rücken | Zwei Brusttaschen mit geknöpften Klappen | Knopfleiste mit sieben Knöpfen | Gerade Manschetten mit einem Knopf | Aufschlag im Kapuzinerstil mit Knöpfen | Lasche zum Verstellen der Ärmellänge

Farbe	Größen	1	ab 20	ab 200
Coloured	XS - XXL	23,61	20,00	18,71







SD042 | SD042 **Oscar Knitted Shirt**

95% Baumwolle / 5% Elasthan

S, M, L, XL, XXL

190 g/m² So Denim

BLACK | BLUE | WHITE

Modische Passform | Micro-Piqué | Durchgehende Knopfleiste | Umgeschlagener Saum mit einfacher Naht | 2-Knopf-Manschette am Ärmelbündchen | Moderner schmaler Kragen | Lange Ärmel | Passe am hinteren Schulterteil | Abnäher hinten für einen eng anliegenden Sitz | Ohne Tasche, um eine maximale Druckfläche zu schaffen

Farbe	Größen	1	ab 24	ab 240
Coloured	S - XXL	23,55	19,49	18,59

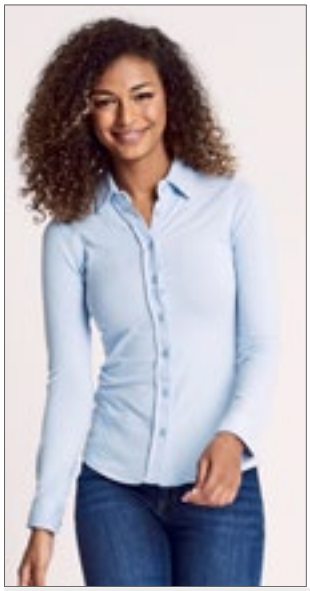





SD047 | SD047 **Anna Knitted Shirt**

95% Baumwolle / 5% Elasthan

XS, S, M, L, XL

190 g/m² So Denim

BLACK | BLUE | WHITE

Modische Passform | Micro-Piqué | Durchgehende Knopfleiste | Umgeschlagener Saum mit einfacher Naht | 2-Knopf-Manschette am Ärmelbündchen | Moderner schmaler Kragen | Lange Ärmel | Passe am hinteren Schulterteil | Abnäher hinten für einen eng anliegenden Sitz | Ohne Tasche, um eine maximale Druckfläche zu schaffen

Farbe	Größen	1	ab 24	ab 240
Coloured	XS - XL	23,55	19,49	18,59







NE67001 | O67001 **Men´s Twill Shirt**

80% Baumwolle / 20% Polyester

S, M, L, XL, XXL, 3XL

210 g/m² Neutral

BLACK | BOTTLE GREEN | NAVY

Fairtrade-zertifizierte Baumwolle | Zertifizierte, gekämmte Bio-Baumwolle | Twill-Webart | 20 % Recycling-Polyester für verbesserte Haltbarkeit | Knöpfe aus gepresster Baumwolle

Farbe	Größen	1	ab 20	ab 200
Coloured	S - 3XL	41,82	35,85	34,38









BY152 | BY152 **Denim Shirt**

100% Baumwolle

S, M, L, XL, XXL, 3XL, 4XL, 5XL

Build Your Brand

BLACK WASHED

Hemdkragen, aufgesetzte Knopfleiste und Ärmelmanschetten | Klassischer Look | Jeans-Qualität | Regular Fit | Eingesetzte Ärmel | Knöpfe in Horn-Optik | Zwei Taschen auf der Brust

Farbe	Größen	1	ab 50	ab 500
Black Washed	S - XXL	25,02	22,43	21,12
Black Washed	3XL - 5XL	30,03	26,93	25,35









BYB9373 | 9373 **Vintage Shirt Long Sleeve**

100% Baumwolle

S, M, L, XL, XXL, 3XL, 4XL, 5XL

235 g/m² Build Your Brandit

BLACK | OLIVE

Langarm | Vintage washed look | Used-Optik | Schulterklappen | Große Brusttaschen | Klassischer Kragen

Farbe	Größen	1	ab 20	ab 200
Coloured	S - XXL	32,60	26,99	26,43
Coloured	3XL - 5XL	37,88	31,35	30,71









BU9247 | 9247 **Woven Texture Shirt**

55% Baumwolle / 45% Polyester

S, M, L, XL, XXL, 3XL

112 g/m² Burnside

BLACK (WHITE HEATHER) | BLUE (WHITE HEATHER) | RED (WHITE HEATHER)

Zwei Brusttaschen mit Patten | Absteppung vorn und an der Passe | In Blau und Rot mit schwarz abgesetztem Innenkragen | Einfassung an Ärmelabschlüssen und Saum

Farbe	Größen	1	ab 12	ab 120
Coloured	S - XL	18,08	15,42	14,46
Coloured	XXL - 3XL	19,91	16,98	15,92

BEST SELLER



BURNSIDE®



BU8210 | 8210 **Woven Plaid Flannel Shirt**

80% Baumwolle / 20% Polyester

S, M, L, XL, XXL, 3XL

180 g/m² Burnside

ARMY - BLACK (CHECKED) | BLACK - STEEL (CHECKED) | BLACK CHECK | BLUE - BLACK (CHECKED) | BLUE - WHITE (CHECKED) | ECRU - BLACK (CHECKED) | KHAKI CHECK | RED - BLACK (CHECKED) | RED CHECK

2 Brusttaschen mit geknöpften Klappen | Rückseitige Halbmondpasse | Einfassung am Saum | Manschetten und aufrollbare Ärmel

Farbe	Größen	1	ab 12	ab 120
Coloured	S - XL	22,34	19,07	17,87
Coloured	XXL - 3XL	24,45	20,87	19,56

BU5210 | 5210 **Ladies´ Woven Plaid Flannel Shirt**

80% Baumwolle / 20% Polyester

S, M, L, XL, XXL, 3XL

180 g/m² Burnside

ARMY - BLACK (CHECKED) | BLACK CHECK | BLUE - BLACK (CHECKED) | BLUE - WHITE (CHECKED) | KHAKI CHECK | RED - BLACK (CHECKED) | RED CHECK

Damenschnitt | Zwei Brusttaschen mit Knopfklappe | Aufrollbare Ärmel | Knopfbündchen | Verlängertes Rückenteil

Farbe	Größen	1	ab 12	ab 120
Coloured	S - XL	22,34	19,07	17,87
Coloured	XXL - 3XL	24,45	20,87	19,56

Mehr Artikel sind online verfügbar.





SFM560 | SF560 **Men´s Brushed Check Casual Shirt**

65% Polyester / 35% Viskose

S, M, L, XL, XXL

120 g/m² SF Men

BURGUNDY CHECK | NAVY CHECK

Abreißetikett | Weiches, schmal geschnittenes Hemd | Schmaler Button-down-Kragen, abgerundeter Saum | Doppelnaht- und Abstepp-Details | Rückenpasse | 1-Knopf-Manschette | Mattglänzende, perlmuttartige Knöpfe | Twill, gebürstet

Farbe	Größen	1	ab 24	ab 240
Coloured	S - XXL	25,91	21,29	20,45







BYB4002 | 4002 **Check Shirt**

100% Baumwolle

S, M, L, XL, XXL, 3XL, 4XL, 5XL

136 g/m² Build Your Brandit

BLACK-GREY | BLACK-WHITE | NAVY-RED | RED-BLACK

Flanellhemd | Kariert

Farbe	Größen	1	ab 20	ab 200
Coloured	S - XXL	27,18	22,49	22,04
Coloured	3XL - 5XL	32,45	26,85	26,31







BY031 | BY031 **Checked Flannel Shirt**

100% Baumwolle

S, M, L, XL, XXL

120 g/m² Build Your Brand

BLACK/RED | BLACK/WHITE

Flanell aus 100% Baumwolle | Neutrales Größenlabel ohne Branding, für Nackendruck geeignet | Modisches Karomuster | Zwei Brusttaschen | Jersey-Halbmond

Farbe	Größen	1	ab 70	ab 700
Coloured	S - XXL	22,59	20,25	19,07







BU9203 | 9203 **Buffalo Plaid Woven Shirt**

55% Baumwolle / 45% Polyester

S, M, L, XL, XXL, 3XL

96 g/m² Burnside

BLACK - BLUE (CHECKED) | BLACK - WHITE (CHECKED) | GREY - WHITE (CHECKED) | RED - BLACK (CHECKED)

Zwei Brusttaschen mit Patten | Absteppung vorn und an der Passe | Gesäumte Ärmel | Kettenstich am Saum

Farbe	Größen	1	ab 12	ab 120
Coloured	S - XL	18,08	15,42	14,46
Coloured	XXL - 3XL	19,91	16,98	15,92







NP500 | EXP50F **Unisex Flannel Shirt**

60% Baumwolle / 40% Polyester

XS, S, M, L, XL, XXL, 3XL

200 g/m² Independent

CHARCOAL HEATHER/BLACK | GREY HEATHER/BLACK | OLIVE/BLACK | RED/BLACK

Flanell aus Baumwoll-Polyester-Gemisch | Superweich und strapazierfähig, fühlt sich hochwertig an | Zwei Fronttaschen mit Öffnung nach oben | Doppellagige Rückenpasse | Knopfverschluss | Rollup-Ärmelschlitze | Abreißetikett im Nacken

Farbe	Größen	1	ab 24	ab 240
Coloured	XS - XL	46,47	39,66	37,19
Coloured	XXL - 3XL	48,47	41,36	38,78





JN638 | JN638 Men´s Traditional Shirt

100% Baumwolle
S, M, L, XL, XXL, 3XL
100 g/m² James+Nicholson

GREEN/WHITE | RED/WHITE | ROYAL/WHITE

Herren-Hemd im klassischen Trachtenlook | Hochwertige, bügelleichte Popeline-Qualität mit Easy-Care Finish | Ärmel zum Hochkrempeln mit Lasche und Knopf | Abgerundeter Saum | Trachtenknöpfe aus Horn-Imitat | Classic fit | Leicht tailliert | Brusttasche | Zwei Rückenfalten

Farbe	Größen	1	ab 20	ab 200
Coloured	S - 3XL	33,23	30,98	30,15





JN637 | JN637 Ladies´ Traditional Shirt

100% Baumwolle
XS, S, M, L, XL, XXL
100 g/m² James+Nicholson

GREEN/WHITE | PURPLE/WHITE | RED/WHITE | ROYAL/WHITE

Damen-Bluse im klassischen Trachtenlook | Hochwertige, bügelleichte Popeline-Qualität mit Easy-Care Finish | Ärmel zum Hochkrempeln mit Lasche und Knopf | Abgerundeter Saum | Trachtenknöpfe aus Horn-Imitat | Taillierter, femininer Schnitt

Farbe	Größen	1	ab 20	ab 200
Coloured	XS - XXL	33,23	30,98	30,15







JN617 | JN617 Men´s Checked Shirt

100% Baumwolle
S, M, L, XL, XXL, 3XL
100 g/m² James+Nicholson

BLACK/WHITE | BORDEAUX/WHITE | FOREST GREEN/WHITE
GLACIER BLUE/WHITE | GREEN/WHITE | NAVY/RED/NAVY/WHITE
NAVY/WHITE | RED/WHITE | ROYAL/BLUE/GREEN/WHITE
ROYAL/WHITE | TURQUOISE/WHITE | WHITE/BLUE/YELLOW/WHITE

Modisches Karoshirt mit Uni-Einsätzen an Kragen und Manschette | Hochwertige, bügelleichte Popeline-Qualität mit Easy-Care Finish | Abgerundeter Saum | Classic Fit | Leicht tailliert | Brusttasche 13 x 15 cm | 2 seitliche Rückenfalten

Farbe	Größen	1	ab 20	ab 200
Coloured	S - 3XL	31,05	28,95	28,20







JN616 | JN616 Ladies´ Checked Blouse

100% Baumwolle
XS, S, M, L, XL, XXL
100 g/m² James+Nicholson

BLACK/WHITE | BORDEAUX/WHITE | DARK ORANGE/WHITE
FOREST GREEN/WHITE | GLACIER BLUE/WHITE | GREEN/WHITE
NAVY/RED/NAVY/WHITE | NAVY/WHITE | RED/WHITE
ROYAL/WHITE | TURQUOISE/WHITE

Modisches Karoshirt mit Uni-Einsätzen an Kragen und Manschette | Hochwertige, bügelleichte Popeline-Qualität mit Easy-Care Finish | Abgerundeter Saum | Taillierter, femininer Schnitt

Farbe	Größen	1	ab 20	ab 200
Coloured	XS - XXL	31,05	28,95	28,20

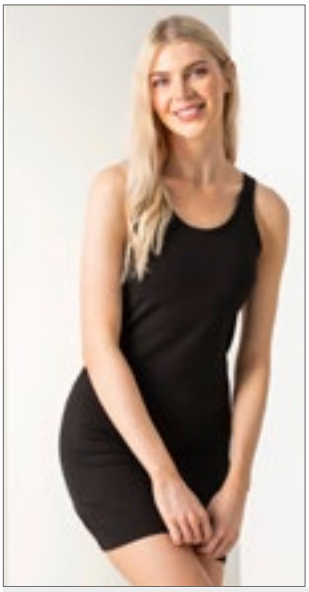









SF104 | SK104 **Women´s Stretch Vest Dress**

96% Baumwolle / 4% Elasthan
S, M, L, XL
190 g/m² SF Women

BLACK | WHITE

Weiter Halsausschnitt | Extra lang geschnitten | Stretch-Material für optimalen Sitz und Formbeständigkeit | Eingefasst an Hals- und Armausschnitt | Kann als langes Shirt oder Kleid getragen werden

Farbe	Größen	1	ab 72	ab 720
Coloured	S - XL	11,82	9,72	9,33











P116 | M116 **Curved Vest Dress**

100% Baumwolle
S, M, L, XL
150 g/m² Mantis

BLACK | WHITE

Zertifizierung als Bio-Baumwolle in Arbeit | Single-Jersey | Breite Träger | U-Ausschnitt vorn und hinten | Eingefasst an Hals- und Armausschnitt | Schlankeres, über dem Knie endendes Unterhemd | Abreißetikett

Farbe	Größen	1	ab 50	ab 500
Coloured	S - XL	11,16	9,68	8,96









SF257 | SK257 **Women´s T-Shirt Dress**

100% Baumwolle
S, M, L, XL
180 g/m² SF Women

BLACK | WHITE

U-Ausschnitt | Flügelärmel | Taillierter Schnitt | Single-Jersey | Kann als langes Shirt oder Kleid getragen werden

Farbe	Größen	1	ab 72	ab 720
Coloured	S - XL	11,15	9,17	8,81











P99 | M99 **Women´s Loose Fit T Dress**

100% Baumwolle
S, M, L, XL
150 g/m² Mantis

BLACK | WHITE

Zertifizierung als Bio-Baumwolle in Arbeit | Single-Jersey | Weiter Halsausschnitt | Abgerundeter Saum | Oberhalb Knielänge | Kurze, nahtlose Flügel-Ärmel | Abreißetikett

Farbe	Größen	1	ab 50	ab 500
Coloured	S - XL	12,90	11,18	10,35

















NE81020 | O81020 **Ladies´ Long Length T-Shirt**

100% Baumwolle
XS, S, M, L, XL, XXL
155 g/m² Neutral

BLACK | DUSTY INDIGO | DUSTY MINT | MILITARY
NAVY | RED | SPORT GREY | WHITE

Fairtrade-zertifizierte Baumwolle | Zertifizierte, gekämmte Bio-Baumwolle | Single-Jersey Strick | Extra lang geschnitten | Elasthan Ripp am Halsausschnitt | Nackenband innen

Farbe	Größen	1	ab 100	ab 1000
Coloured	XS - XXL	12,80	10,98	10,52





BY181 | BY181 **Ladies´ Organic Oversized Slit Tee Dress**

100% Baumwolle
XS, S, M, L, XL, XXL, 3XL, 4XL, 5XL
180 g/m² Build Your Brand

BLACK | DUSK ROSE | WHITE

Bio-Baumwolle | Single Jersey | Oversized fit | Rundhals | Seitschlitz rechts | Teilungsnaht an der Taille | Überschnittene Schultern

Farbe	Größen	1	ab 50	ab 500
Coloured	XS - XL	14,22	12,75	12,00
Coloured	XXL - 5XL	16,64	14,93	14,04



JHK702 | SBLDRESS **Subli Dress**

100% Polyester
S/M, L/XL, XXL
140 g/m² JHK

WHITE

Kleid mit tiefem Rundhalsausschnitt | Single-Jersey | Raglan-Ärmel | Leicht tailliert | Unversäumt an Ärmeln und unterem Saum | Entfernbares Label

Farbe	Größen	1	ab 50	ab 500
White	S/M - XXL	5,06	4,38	4,11





BY101 | BY101 **Ladies´ Turtle Extended Shoulder Dress**

100% Baumwolle (Heather Grey: 90% Baumwolle / 10% Viskose)
XS, S, M, L, XL, XXL, 3XL, 4XL, 5XL
200 g/m² Build Your Brand

BLACK | BLUE MINT | DUSK ROSE
HEATHER GREY | LILAC | OLIVE
SOFT SALVIA | SOFT YELLOW | WHITE

Mix aus T-Shirt und Kleid | Baumwollgewebe | Überschnittene Schultern | Mini-Stehkragen | Turn-up-Sleeves

Farbe	Größen	1	ab 100 (3XL ab 70)	ab 1000 (3XL ab 700)
Coloured	XS - XL	9,12	8,18	7,70
Coloured	XXL	9,95	8,93	8,40
Coloured	3XL - 5XL	9,95	8,93	8,40







JH015 | JH015 **Hoodie Dress**

80% Baumwolle / 20% Polyester (Heather Grey: 75% Baumwolle / 25% Polyester)
XS, S, M, L, XL, XXL
280 g/m² Just Hoods

HEATHER GREY | JET BLACK

Lockerer Damenschnitt | Lang geschnitten | Zwillingsnadelstich-Detail | Doppellagige Kapuze | Gebürstetes Innenvlies | Kängurutasche | Flache Zugkordeln | Weiches Baumwollgewebe sorgt für eine ideale Druckoberfläche | Abreißetikett | WRAP-Zertifizierung

Farbe	Größen	1	ab 24	ab 240
Coloured	XS - XXL	24,03	19,88	18,96







P142 | M142 **Women´s Hoodie Dress**

80% Baumwolle / 20% Polyester
S, M, L, XL
280 g/m² Mantis

BLACK

Zertifizierung als Bio-Baumwolle in Arbeit/ Recyceltes Polyester (rPET) | French Terry | Legere Oversize-Passform | Lang geschnitten | Extralange Bündchen mit Daumenloch | Tief angesetzte Ärmel | Extralange Kordeln | 3-teilige, ungefütterte Kapuze | Seitenschlitze | Abreißetikett

Farbe	Größen	1	ab 30	ab 300
Black	S - XL	27,68	23,99	22,22





L02120 | 02120 **Men´s Chino Trousers Jules - Length 35**

98% Baumwolle / 2% Elasthan

Bundweite: 38, 40, 42, 44, 46, 48, 50, 52, 54, 56 Inch / Länge: 35 Inch

240 g/m² SOL´S

BLACK | CHARCOAL GREY (SOLID) | CHESTNUT | FRENCH NAVY

Reißverschluss | Gürtelschlaufen | Zwei schräge Vordertaschen | Eine kleine Vordertasche | Zwei Paspeltaschen hinten

Farbe	Größen	1	ab 20	ab 200
Coloured	38 - 46	37,26	31,56	29,52
Coloured	48 - 56	42,78	36,26	33,90

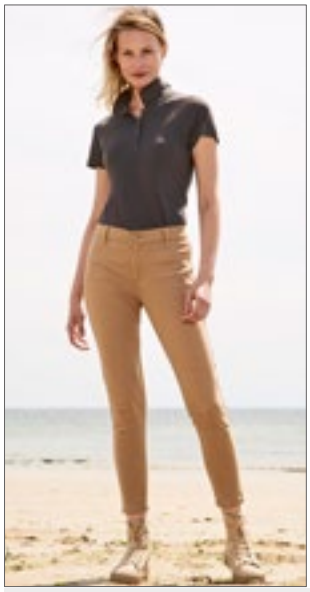



L01425 | 01425 **Women´s 7/8 Pants Jules**

98% Baumwolle / 2% Elasthan

34, 36, 38, 40, 42, 44, 46

240 g/m² SOL´S

BLACK | CHESTNUT | FRENCH NAVY | SUNSET PINK | ULTRAMARINE | WHITE

Geknöpfter Hosenschlitz | Gürtelschlaufen | 7/8-Länge | Zwei angedeutete Taschen hinten

Farbe	Größen	1	ab 20	ab 200
Coloured	34 - 46	37,26	31,56	29,52





L01424 | 01424 **Men´s Pants Jules - Length 33**

98% Baumwolle / 2% Elasthan

Bundweite: 38, 40, 42, 44, 46, 48, 50, 52, 54, 56 Inch / Länge: 33 Inch

240 g/m² SOL´S

BLACK | CHARCOAL GREY (SOLID) | CHESTNUT | FRENCH NAVY | KELLY GREEN | POPPY RED | SUNSET PINK | ULTRAMARINE | WHITE

Reißverschluss am Hosenschlitz | Gürtelschlaufen | Zwei schräge Vordertaschen | Eine kleine Vordertasche | Zwei Paspeltaschen hinten

Farbe	Größen	1	ab 20	ab 200
Coloured	38 - 46	37,26	31,56	29,52
Coloured	48 - 56	42,78	36,26	33,90





L02917 | 02917 **Men´s Jared Pants**

98% Baumwolle / 2% Elasthan, Gefütterte Taschen: 100% Baumwolle

38, 40, 42, 44, 46, 48, 50, 52

228 g/m² SOL´S

BLACK | CREAMY DARK BLUE | FRENCH NAVY

Satin: 98% Baumwolle / 2% Elasthan | Schräge Eingrifftaschen vorn | Figurbetonter Schnitt | Zwei Paspeltaschen hinten | Ticket-Tasche | Gürtelschlaufen

Farbe	Größen	1	ab 20	ab 200
Coloured	38 - 46	41,42	33,74	32,34
Coloured	48 - 52	45,63	37,16	35,63

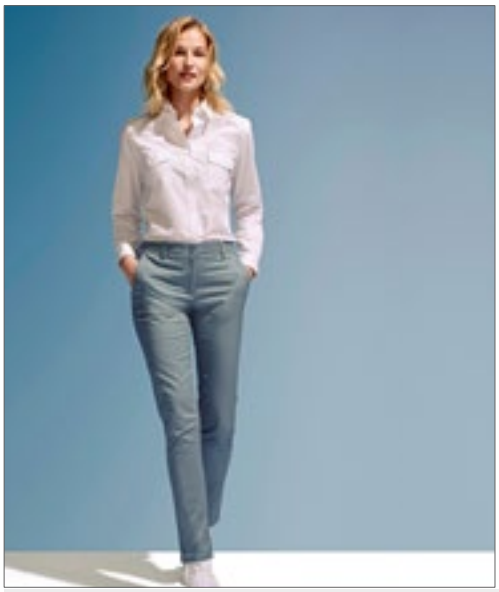



L02918 | 02918 **Women´s Jared Pants**

98% Baumwolle / 2% Elasthan, Gefütterte Taschen: 100% Baumwolle

36, 38, 40, 42, 44, 46

228 g/m² SOL´S

BLACK | CREAMY DARK BLUE | FRENCH NAVY

Satin: 98% Baumwolle / 2% Elasthan | Schräge Eingrifftaschen vorn | Figurbetonter Schnitt | Zwei Paspeltaschen hinten | Ticket-Tasche | Gürtelschlaufen

Farbe	Größen	1	ab 20	ab 200
Coloured	36 - 46	41,42	33,74	32,34





SD004 | SD004 **Max Slim Jeans**

99% Baumwolle / 1% Elasthan (Black:
73% Baumwolle / 25% Polyester / 2% Elasthan)
28, 30, 32, 34, 36, 38, 40 / Länge: 31 (normal), 33 (lang)

So Denim

BLACK | DARK BLUE WASH | MID BLUE WASH

Schlanke Passform | Stretch-Denim | 5-Taschen-Design | Leichter Sandstrahl- und Whisker-Effekt (nur blaue Waschungen) | Gürtelschlaufen aus identischem Material | Ösenknopf und Hosen-Schlitz mit YKK-Reißverschluss | Metall-Nieten-Detail an den Ecken der Taschen | Zwillingsnadelstich-Detail | 360 g/m² (Schwarz: 340 g/m²)

Farbe	Größen	1	ab 12	ab 120
Coloured	28/31 - 40/33	27,18	22,49	21,45

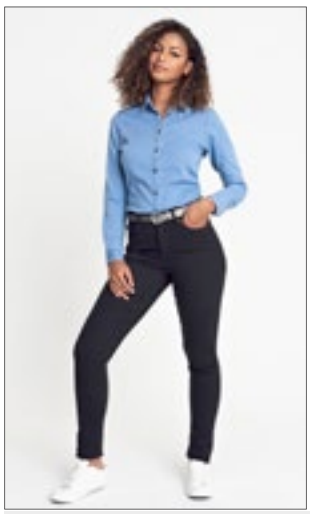



SD014 | SD014 **Lara Skinny Jeans**

98% Baumwolle / 2% Elasthan
6 (34), 8 (36), 10 (38), 12 (40), 14 (42), 16 (44), 18 (46) / Länge: 28 (kurz), 30 (normal), 32 (lang)

So Denim

6(34)/28, 6(34)/30, 6(34)/32, 8(36)/28, 8(36)/30, 8(36)/32, 10(38)/28, 10(38)/30, 10(38)/32, 12(40)/28, 12(40)/30, 12(40)/32, 14(42)/28, 14(42)/30, 14(42)/32, 16(44)/28, 16(44)/30, 16(44)/32, 18(46)/28, 18(46)/30, 18(46)/32

BLACK | DARK BLUE WASH

6(34)/30, 6(34)/32, 8(36)/30, 8(36)/32, 10(38)/30, 10(38)/32, 12(40)/30, 12(40)/32, 14(42)/30, 14(42)/32, 16(44)/30, 16(44)/32, 18(46)/30, 18(46)/32

MID BLUE WASH

Kurze Länge: 72 cm / 28 Zoll, normale Länge: 77 cm / 30 Zoll, lange Länge: 82 cm / 32 Zoll | Hautenge Passform | Stretch-Denim | 5-Taschen-Design | Leicht sandgestrahlt und leichtes Whiskering | Gürtelschlaufen aus identischem Material | Ösenknopf und Hosen-Schlitz mit YKK-Reißverschluss | Metall-Nieten-Detail an den Ecken der Taschen | Zwillingsnadelstich-Detail

Farbe	Größen	1	ab 12	ab 120
Coloured	6(34)/28 - 18(46)/32	27,18	22,49	21,45





SFM600 | SF600 **Men´s Skinni Jeans**

73% Baumwolle / 25% Polyester / 2% Elasthan
28, 30, 32, 34, 36, 38, 40 / Länge: 32 (normal), 34 (lang)

SF Men

BLACK

Abreißetikett | Moderner, enganliegender Schnitt mit fünf Taschen | Metalldetails mit YKK-Reißverschluss am Hosenschlitz | Doppelnähte | Gürtelschlaufen mit Steppnähten | Mit Passe für guten Sitz | Verwaschene Optik | 390 g/m²

Farbe	Größen	1	ab 12	ab 120
Black	28/32 - 40/34	25,91	21,29	20,45







SD001 | SD001 **Leo Straight Jeans**

99% Baumwolle / 1% Elasthan (Black:
73% Baumwolle / 25% Polyester / 2% Elasthan)
28, 30, 32, 34, 36, 38, 40 / Länge: 31 (normal), 33 (lang)

So Denim

BLACK | DARK BLUE WASH | MID BLUE WASH

Gerade Passform | Stretch-Denim | 5-Taschen-Design | Leicht sandgestrahlt und leichtes Whiskering | Gürtelschlaufen aus identischem Material | Ösenknopf und Hosen-Schlitz mit YKK-Reißverschluss | Metall-Nieten-Detail an den Ecken der Taschen | Zwillingsnadelstich-Detail

Farbe	Größen	1	ab 12	ab 120
Coloured	28/31 - 40/33	27,18	22,49	21,45





SD011 | SD011 **Katy Straight Jeans**

98% Baumwolle / 2% Elasthan (Black:
77% Baumwolle / 21% Polyester / 2% Elasthan)
6 (34), 8 (36), 10 (38), 12 (40), 14 (42), 16 (44), 18 (46) / Länge: 30 (normal), 32 (lang)
305 g/m²

So Denim

BLACK | DARK BLUE WASH | MID BLUE WASH

Gerade Passform | Stretch-Denim | 5-Taschen-Design | Leichter Sandstrahl- und Whisker-Effekt (nur blaue Waschungen) | Gürtelschlaufen aus identischem Material | Ösenknopf und Hosen-Schlitz mit YKK-Reißverschluss | Metall-Nieten-Detail an den Ecken der Taschen | Zwillingsnadelstich-Detail

Farbe	Größen	1	ab 12	ab 120
Coloured	6(34)/30 - 18(46)/32	27,18	22,49	21,45





SF600 | SK600 **Women´s Skinni Jeans**

73% Baumwolle / 25% Polyester / 2% Elasthan
26, 28, 30, 32, 34, 36 / Länge: 32 (normal), 34 (lang)

SF Women

BLACK

Abreißetikett | Moderner, enganliegender Schnitt mit fünf Taschen | Metalldetails mit YKK-Reißverschluss am Hosenschlitz | Doppelnähte | Gürtelschlaufen mit Steppnähten | Rückwärtiger Einsatz und moderner, höherer Bund für hervorragende Passform | Gewaschenes Kleidungsstück für extra weiche Qualität

Farbe	Größen	1	ab 12	ab 120
Black	26/32 - 36/34	24,65	20,27	19,46









L03820 | 03820 **Men´s Docker Pants**

98% Baumwolle / 2% Elasthan

36, 38, 40, 42, 44, 46, 48, 50, 52, 54, 56, 58, 60, 62, 64

300 g/m² SOL´S

BLACK | DARK GREY (SOLID) | FOREST GREEN | NAVY

Moderner Schnitt | Stretch-Twill | Elastischer Bund mit verstärkten Gürtelschlaufen | Reißverschluss und Metallknopf | 2 schräge Eingrifftaschen | Zwei aufgesetzte Seitentaschen mit Patte und Druckknöpfen | Zwei Paspeltaschen hinten mit Knopfloch | 1 Tickettasche | Abreißetikett

Farbe	Größen	1	ab 20	ab 200
Coloured	36 - 48	30,65	25,97	24,27
Coloured	50 - 58	35,22	29,84	27,90
Coloured	60 - 64	38,76	32,84	30,71







BYB1003 | 1003 **Pure Vintage Trousers**

100% Baumwolle

S, M, L, XL, XXL, 3XL, 4XL, 5XL

235 g/m² Build Your Brandit

ANTHRACITE | BEIGE | BLACK | DARK CAMO | OLIVE | URBAN-CAMO

Cargohose | Seiten- und Gesäßtaschen | Zugbänder an den Beinenden

Farbe	Größen	1	ab 25	ab 250
Coloured	S - XXL	39,86	32,99	32,31
Coloured	3XL - 5XL	46,95	38,85	38,07
Camouflage	S - XXL	43,47	35,99	35,25
Camouflage	3XL - 5XL	50,58	41,85	41,01





L01659 | 01659 **Men´s Jasper Bermuda Short**

100% Baumwolle

38, 40, 42, 44, 46, 48, 50, 52

190 g/m² SOL´S

BLACK | CHESTNUT | FOREST GREEN | FRENCH NAVY | POPPY RED | ULTRAMARINE | WHITE

Gerader Schnitt | Gürtelschlaufen | Zwei schräge Vordertaschen | Eine Tickettasche | Zwei Paspeltaschen hinten

Farbe	Größen	1	ab 20	ab 200
Coloured	38 - 46	23,04	19,52	18,26
Coloured	48 - 52	26,51	22,46	21,00





L02762 | 02762 **Women´s Chino Bermuda Shorts Jasper**

100% Baumwolle

34, 36, 38, 40, 42, 44, 46

190 g/m² SOL´S

BLACK | CHESTNUT | FRENCH NAVY | WHITE

Reißverschluss am Hosenschlitz | Gürtelschlaufen | Zwei schräge Eingrifftaschen | Eine Tickettasche | Zwei Paspeltaschen hinten

Farbe	Größen	1	ab 20	ab 200
Coloured	34 - 46	23,04	19,52	18,26





L01660 | 01660 **Jackson Bermuda**

100% Baumwolle

38, 40, 42, 44, 46, 48, 50, 52

245 g/m² SOL´S

BLACK | CHESTNUT | FRENCH NAVY | UMBER

Legerer Stil | Reißverschluss mit Knöpfen | Gürtelschlaufen | Zwei schräge Vordertaschen | Zwei seitliche Balgtaschen mit geköpfter Patte | Zwei Paspeltaschen mit Patte hinten

Farbe	Größen	1	ab 20	ab 200
Coloured	38 - 46	27,69	23,46	21,93
Coloured	48 - 52	31,85	26,99	25,23





BYB2001 | 2001 **Savage Shorts**

100% Baumwolle
S, M, L, XL, XXL, 3XL, 4XL, 5XL
235 g/m² Build Your Brandit

ANTHRACITE | BEIGE | BLACK | DARK CAMO
OLD WHITE | OLIVE | WOODLAND

Cargoshort | Robustes Material | Große Seitentaschen | Zwei kleine Minitaschen | Gürtel mit dekorativen Ösen

Farbe	Größen	1	ab 20	ab 200
Coloured	S - XXL	39,86	32,99	32,31
Coloured	3XL - 5XL	46,95	38,85	38,07
Camouflage	S - XXL	43,47	35,99	35,25
Camouflage	3XL - 5XL	50,58	41,85	41,01







BYB2002 | 2002 **Vintage Shorts**

100% Baumwolle
S, M, L, XL, XXL
319 g/m² Build Your Brandit

ANTHRACITE | BLACK | DARK CAMO | OLIVE
SANDSTORM | URBAN-CAMO

Cargoshort | Klassischer Cargoschnitt | Schwere Baumwollqualität | Robustes Material

Farbe	Größen	1	ab 25	ab 250
Coloured	S - XXL	34,43	28,49	27,92
Camouflage	S - XXL	36,23	29,99	29,37







BY047 | BY047 **Two-tone Mesh Shorts**

100% Polyester
S, M, L, XL, XXL
130 g/m² Build Your Brand

BLACK/BLACK/WHITE

Micromesh aus Polyester | Neutrales Größenlabel ohne Branding | Modisch abgerundeter Saum mit leichtem Seiteneinschnitt | Lässig geschnitten | Weißer Streifen an Saum und Seite

Farbe	Größen	1	ab 50	ab 500
Black/Black/White	S - XXL	14,97	13,43	12,65







BY048 | BY048 **Mesh Shorts**

100% Polyester
S, M, L, XL, XXL, 3XL, 4XL, 5XL
130 g/m² Build Your Brand

BLACK | NAVY

Micromesh aus Polyester | Neutrales Größenlabel ohne Branding | Lässig geschnitten

Farbe	Größen	1	ab 50	ab 500
Coloured	S - XXL	11,63	10,43	9,83
Coloured	3XL - 5XL	13,29	11,93	11,22











BY184 | BY184 **Ladies´ High Waist Cycle Shorts**

95% Baumwolle / 5% Elasthan
XS, S, M, L, XL, XXL, 3XL, 4XL, 5XL
270 g/m² Build Your Brand

BLACK

Stretch Interlock | Slim fit | Hoher und breiter Bund

Farbe	Größen	1	ab 90 (XXL ab 70)	ab 900 (3XL ab 700)
Black	XS - XL	8,28	7,43	6,99
Black	XXL - 5XL	9,12	8,18	7,70

Mehr Artikel sind online verfügbar.







BY099 | BY099 Ladies´ Stretch Jersey Leggings

95% Baumwolle / 5% Elasthan
XS, S, M, L, XL, XXL, 3XL, 4XL, 5XL
220 g/m² Build Your Brand

BLACK

Klassische schwarze Leggings | Baumwoll-Elasthan-Mix

Farbe	Größen	1	ab 100 (3XL ab 70)	ab 1000 (3XL ab 700)
Black	XS - XL	9,12	8,18	7,70
Black	XXL	9,95	8,93	8,40
Black	3XL - 5XL	9,95	8,93	8,40

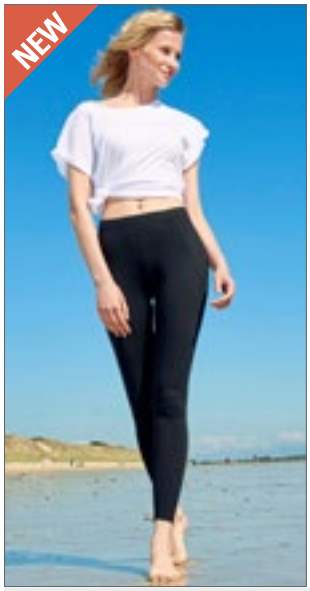





L03819 | 03819 Women´s Jill Legging

95% Baumwolle / 5% Elasthan
XS, S, M, L, XL, XXL
180 g/m² SOL´S

DEEP BLACK

Gekämmte Baumwolle | Jersey 180 | Carbon-Finish | Elastischer Bund | Stretch | Extra weich | Abreißetikett

Farbe	Größen	1	ab 30	ab 300
Deep Black	XS - XXL	9,74	8,25	7,71







SF068 | SK068 Women´s 3/4 Length Leggings

96% Baumwolle / 4% Elasthan
XS, S, M, L, XL, XXL
190 g/m² SF Women

BLACK

Single-Jersey | 3/4-Leggings mit elastischem Bund und Doppelnähten am Saum | Abreißetikett

Farbe	Größen	1	ab 36	ab 360
Black	XS - XXL	11,82	9,72	9,33

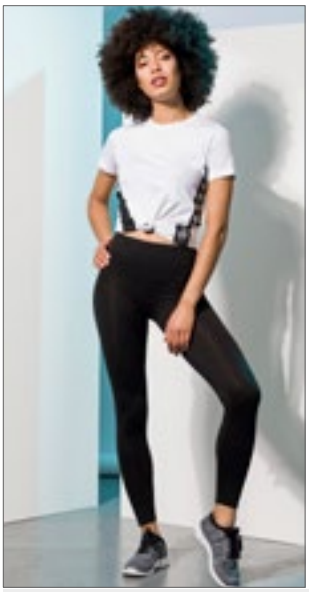





SF64 | SK064 Women´s Leggings

96% Baumwolle / 4% Elasthan
XS, S, M, L, XL
190 g/m² SF Women

BLACK

Single-Jersey | Saum mit Zwillingsnadelstich | Elastischer Bund, schmal geschnitten | Abreißetikett

Farbe	Größen	1	ab 36	ab 360
Black	XS - XL	12,38	10,19	9,77









SFM470 | SF470 Unisex All In One

80% Baumwolle / 20% Polyester (Heather Grey: 71% Baumwolle / 23% Polyester / 6% Viskose)
XXS/XS, S/M, L/XL
280 g/m² SF Men

BLACK | HEATHER GREY | NAVY

Einteiler im Unisex-Stil, passend zu Kinderartikel SM470 | Schlanke Passform | Reißverschluss vorne | Elastische 1x1 Bündchen | 2-teilige Kapuze mit Single-Jersey-Futter | Kängurutasche mit Flatlock-Nähten | Flatlock-Nähte an den Armausschnitten | Nackenband | Abreißetikett

Farbe	Größen	1	ab 12	ab 120
Coloured	XXS/XS - L/XL	37,16	30,54	29,33













NE73331 | O73331 Unisex Jumpsuit

100% Baumwolle
XS, S, M, L, XL, XXL, 3XL
300 g/m² Neutral

BLACK | NAVY | SPORT GREY

Fairtrade-zertifizierte Baumwolle | Gekämmte Bio-Baumwolle | Fleece mit gebürsteter Rückseite | Passender YKK-Reißverschluss | Doppelt gefütterte Kapuze | Kängurutasche | Elasthan-Ripp an Ärmeln und Unterteil | Flache Kordel

Farbe	Größen	1	ab 15 (XXL ab 10)	ab 150 (XXL ab 100)
Coloured	XS - XL	72,87	62,46	59,90
Coloured	XXL - 3XL	72,87	62,46	59,90

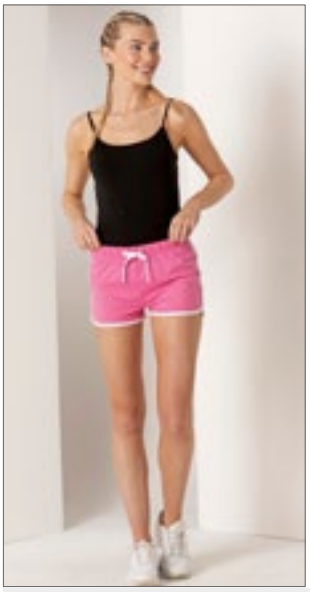





NEW COLOUR

512

SF69 | SK069 Women´s Retro Shorts

100% Baumwolle (Heather Grey: 85% Baumwolle / 15% Viskose)

XS, S, M, L, XL, XXL

220 g/m² SF Women

BLACK/BLACK | BLACK/WHITE
BRIGHT PINK/WHITE | BURGUNDY/WHITE
HEATHER GREY/BLACK | NAVY/WHITE
RED/WHITE | RED/YELLOW

Single-Jersey | Damen-Retro-Short mit Kontrastbündchen und Kordel | Elastischer Bund | Entfernbares SF (Skinnifit) Label

Farbe	Größen	1	ab 72	ab 720
Coloured	XS - XXL	9,57	7,86	7,56

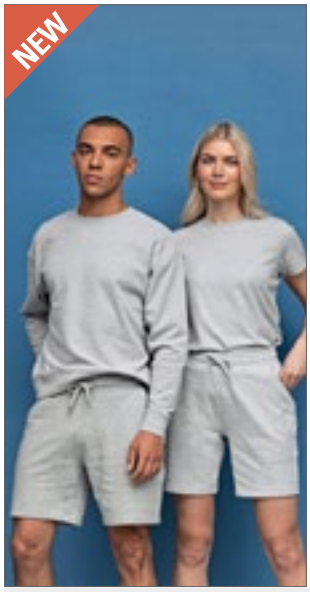



SFM432 | SF432 Unisex Sustainable Fashion Sweat Shorts

60% Baumwolle / 40% Polyester

XXS, XS, S, M, L, XL, XXL, 3XL

260 g/m² SF Men

BLACK | HEATHER GREY

Unisex-Sweatshorts | Regenerierte Baumwolle / recyceltes Polyester | Innen angerautes Sweat-Material | Elastischer Bund | Runder Kordelzug | Abgerundete Taschen vorne seitlich | Aufgesetzte Tasche hinten | Gerader Saum mit Doppelnähten | Kein Label | Wiederverschließbare, wiederverwertbare Beutel – zu 100 % aus recyceltem Kunststoff

Farbe	Größen	1	ab 12 (XS ab 36)	ab 120 (XS ab 360)
Coloured	XXS - 3XL	14,63	12,03	11,55
Coloured	XS - XL	14,63	12,03	11,55







BCTM202 | TM202 Shorts Move

100% Baumwolle (Sport Grey: 85% Baumwolle / 15% Viskose)

M, L, XL, XXL

185 g/m² B&C

BLACK | DARK GREY (SOLID) | NAVY | SPORT GREY (HEATHER)

100% einlaufvorbehandelte, ringgesponnene Baumwolle | Knielang | Dehnbund | 2 Seitentaschen und eine aufgesetzte Gesäßtasche | Bund unten mit doppelter Steppnaht | Seitennähte | B&C Collection ist Mitglied der Fair Wear Foundation

Farbe	Größen	1	ab 50	ab 500
Coloured	M - XXL	11,51	10,28	9,53







Label

BY080 | BY080 Terry Shorts

Black: 95% Baumwolle / 5% Elasthan; Charcoal: 57% Baumwolle / 38% Polyester / 5% Elasthan; Heather Grey: 85% Baumwolle / 10% Viskose / 5% Elasthan

S, M, L, XL, XXL

260 g/m² Build Your Brand

BLACK | CHARCOAL (HEATHER) | HEATHER GREY

Neutrales Größenlabel ohne Branding | Breiter Bund mit Kordelzug | Länge: knielang | Umgenähter Saum | Lockerer Schnitt

Farbe	Größen	1	ab 60	ab 600
Coloured	S - XXL	12,47	11,18	10,52









F495 | 64-036-0 Lightweight Shorts

80% Baumwolle / 20% Polyester

S, M, L, XL, XXL

240 g/m² Fruit of the Loom

BLACK | DEEP NAVY | HEATHER GREY

Lightweight Sweat-Material, unbrushed | Elastischer Taillenbund mit Kordel | Seitentaschen

Farbe	Größen	1	ab 24	ab 240
Coloured	S - XXL	8,54	7,56	6,93









JH080 | JH080 Campus Shorts

70% Baumwolle / 30% Polyester (Charcoal (Heather): 52% Baumwolle / 48% Polyester), (Heather Grey: 65% Baumwolle / 35% Polyester)

S, M, L, XL, XXL

330 g/m² Just Hoods

BURGUNDY | CHARCOAL (HEATHER) | HEATHER GREY
JET BLACK | NEW FRENCH NAVY

Heavyweight-Shorts (schwere Qualität) | Seitentaschen | Eine aufgesetzte Gesäßtasche | Ripp-Bündchen mit flacher, cremefarbener Kordel | Gebürstetes Innenvlies | Weiches Baumwollgewebe sorgt für eine ideale Druckoberfläche | WRAP-Zertifizierung | Leicht heraustrennbares Etikett zum einfachen Umlabeln

Farbe	Größen	1	ab 24	ab 240
Coloured	S - XXL	17,67	14,63	13,95





L233 | 01175 **Men´s Short June**

80% Baumwolle / 20% Polyester
S, M, L, XL, XXL, 3XL
240 g/m² SOL´S

BLACK | FRENCH NAVY | GREY MELANGE | ROYAL BLUE | WHITE

Dehnbund | Zwei Seitentaschen

Farbe	Größen	1	ab 30	ab 300
White	S - XXL	16,50	13,98	13,07
White	3XL	17,09	14,48	13,55
Coloured	S - XXL	17,15	14,52	13,58
Coloured	3XL	17,76	15,05	14,07





JN8036 | 8036 **Men´s Lounge Pants**

85% Baumwolle / 15% Polyester
S, M, L, XL, XXL, 3XL
300 g/m² James+Nicholson

GRAPHITE | NAVY | VANILLA

Gekämmte, ringgesponnene Bio-Baumwolle / Polyester | Hochwertige French Terry Qualität | Angeschnittener, elastischer Bund mit Kordel | 2 seitliche Eingrifftaschen und eine Gesäßtasche | 1 Cargotasche mit Klettverschluss auf dem rechten Bein | Tear off!®- Label

Farbe	Größen	1	ab 20	ab 200
Coloured	S - 3XL	25,13	23,40	22,80





JN8035 | 8035 **Ladies´ Lounge Pants**

85% Baumwolle / 15% Polyester
XS, S, M, L, XL, XXL
300 g/m² James+Nicholson

GRAPHITE | NAVY | VANILLA

Gekämmte, ringgesponnene Bio-Baumwolle / Polyester | Hochwertige French Terry Qualität | Angeschnittener, elastischer Bund mit Kordel | 2 seitliche Eingrifftaschen und eine Gesäßtasche | Tear off!®- Label

Farbe	Größen	1	ab 20	ab 200
Coloured	XS - XXL	25,13	23,40	22,80





L03808 | 03808 **Men´s Jet Jog Pants**

85% Baumwolle / 15% Polyester
XS, S, M, L, XL, XXL, 3XL
300 g/m² SOL´S

BLACK | FRENCH NAVY | GREY MELANGE

Gekämmte Bio-Baumwolle / Recyceltes Polyester | French Terry | Moderner Schnitt | Schlanke Passform | Zwei schräge Eingrifftaschen | 1 aufgesetzte Tasche hinten | 2x2 Ripp-Strick an der Taille und am Beinabschluss | Runder Kordelzug mit farblich angepasster Spitze | Abreißetikett

Farbe	Größen	1	ab 20	ab 200
Coloured	XS - XXL	26,55	22,50	21,05
Coloured	3XL	30,54	25,88	24,20

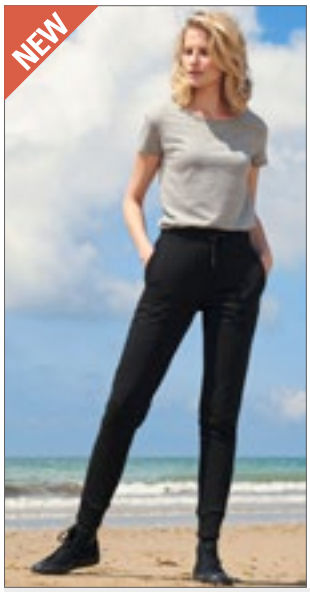



L03809 | 03809 **Women´s Jet Jog Pants**

85% Baumwolle / 15% Polyester
XS, S, M, L, XL, XXL
300 g/m² SOL´S

BLACK | FRENCH NAVY | GREY MELANGE

Gekämmte Bio-Baumwolle / Recyceltes Polyester | French Terry | Moderner Schnitt | Schlanke Passform | Zwei schräge Eingrifftaschen | 1 aufgesetzte Tasche hinten | 2x2 Ripp-Strick an der Taille und am Beinabschluss | Runder Kordelzug mit farblich angepasster Spitze | Abreißetikett

Farbe	Größen	1	ab 20	ab 200
Coloured	XS - XXL	26,55	22,50	21,05





L03810 | 03810 **Unisex Jumbo Fleece Jog Pants**

85% Baumwolle / 15% Polyester
XS, S, M, L, XL, XXL, 3XL
280 g/m² SOL´S

BLACK | CHARCOAL MELANGE | FRENCH NAVY | GREY MELANGE | KHAKI | LILAC

Unisex | Gekämmte Bio-Baumwolle / Recyceltes Polyester | Fleece | Moderner Schnitt | Schlanke Passform | Zwei schräge Eingrifftaschen | 1 aufgesetzte Tasche hinten | 2x2 Ripp-Strick an der Taille und am Beinabschluss | Runder Kordelzug mit farblich angepasster Spitze | Abreißetikett

Farbe	Größen	1	ab 20	ab 200
Coloured	XS - XXL	26,55	22,50	21,05
Coloured	3XL	30,54	25,88	24,20



514

JH074 | JH074 Tapered Track Pant

80% Baumwolle / 20% Polyester (Charcoal (Heather): 52% Baumwolle / 48% Polyester), (Heather Grey: 75% Baumwolle / 25% Polyester), (Green Camo: 70% Baumwolle / 30% Polyester)

S, M, L, XL, XXL

280 g/m² Just Hoods

ASH (HEATHER) | CHARCOAL (HEATHER) | GREEN CAMO
HEATHER GREY | JET BLACK | NEW FRENCH NAVY

Moderne, taillierte, schmale Passform | Gerippte Ärmelabschlüsse | Fronttaschen | Elastischer Bund mit außenliegendem Tunnelzug | Einfaches Abreißetikett | Gebürstetes Innenvlies | Weiches Baumwollgewebe sorgt für eine ideale Druckoberfläche

Farbe	Größen	1	ab 24	ab 240
Coloured	S - XXL	17,67	14,63	13,95
Green Camo	S - XXL	22,58	18,68	17,82



514

JH077 | JH077 Women´s Tapered Track Pant

96% Baumwolle / 4% Elasthan (Heather Grey: 85% Baumwolle / 11% Polyester / 4% Elasthan)

XS, S, M, L, XL

280 g/m² Just Hoods

HEATHER GREY | JET BLACK | NEW FRENCH NAVY

Moderne, konische, schmale Passform | Offener Bund | Fronttaschen mit YKK-Reißverschlüssen | Elastischer Bund mit außenliegendem, unifarbenem Tunnelzug | Leicht heraustrennbares Etikett zum einfachen Umlabeln | Weiches Baumwollgewebe sorgt für eine ideale Druckoberfläche

Farbe	Größen	1	ab 24	ab 240
Coloured	XS - XL	17,67	14,63	13,95

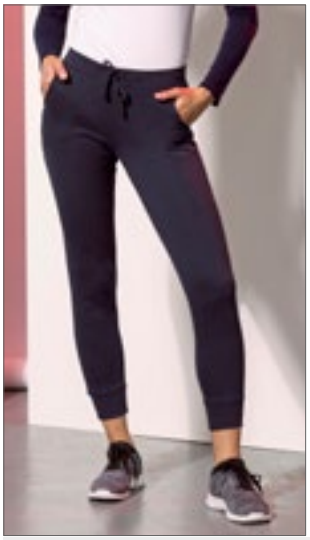





514

SF425 | SK425 Women´s Slim Cuffed Jogger

60% Baumwolle / 40% Polyester (Heather Grey: 75% Baumwolle / 20% Polyester / 5% Viskose)

XS, S, M, L, XL

250 g/m² SF Women

BLACK | HEATHER GREY | NAVY

Ripp-Bündchen und -Taillenbund mit gleichfarbigem, flachem Zugband | Gestickte Ösen | Zwei gerundete Seitentaschen | Entfernbares SF(Skinnifit)-Label

Farbe	Größen	1	ab 24	ab 240
Coloured	XS - XL	20,15	16,56	15,92



S5650 | ST5650 Recycled Unisex Sweatpants

80% Baumwolle / 20% Polyester (Grey Heather: 70% Baumwolle / 30% Polyester)

XS, S, M, L, XL, XXL

280 g/m² Stedman®

BLACK OPAL | BLUE MIDNIGHT | GREY HEATHER

Recycelter Polyester | Umweltfreundlich aus recyceltem Material (6 Plastikflaschen pro Hose) | Unisex-Style | Innen angeraut | Zwei Seitentaschen mit Reißverschlüssen aus Metall (nickelfrei) | Rechte Gesäßtasche | Eigenmaterial-Bund mit Ton-in-Ton-Kordelzug | Breite, gerippte Ärmelabschlüsse | Hochwertiges Webetikett im Bund | Abreißbares Pflegeetikett am Bund | Waschbar bis 40 °C | Kein Marken-Etikett vorhanden

Farbe	Größen	1	ab 24	ab 240
Coloured	XS - XXL	25,38	22,22	20,76



RY0461 | PA0461 Cerler Jogpant

60% Baumwolle / 40% Polyester (Heather Grey: 85% Baumwolle / 15% Viskose)

S, M, L, XL, XXL

280 g/m² Roly

BLACK MELANGE 243 | HEATHER GREY 58 | HEATHER NAVY BLUE 247

Innen nicht geraut | Eng zulaufende Form | Elastischer Bund mit Kordelzug außen | Seitentaschen | Eine extra tiefe Tasche rechts mit verdecktem Reißverschluss | Quernaht in der Mitte des Beins | Bündchen am Beinabschluss | Herausreißbares Label

Farbe	Größen	1	ab 30	ab 300
Coloured	S - XXL	15,90	14,24	13,70







Z268M | R-268M-0 Men´s Authentic Jog Pants

80% Baumwolle / 20% Polyester, Oberstoff: 100% Baumwolle

S, M, L, XL, XXL

280 g/m² Russell

BLACK | FRENCH NAVY | LIGHT OXFORD (HEATHER)

Gekämmte, ringgesponnene Baumwolle | 3-lagiger Sweatshirt-Stoff | Zeitgemäßer Schnitt und modernes Design | Abgesetzte Seitentaschen mit verdecktem Reißverschluss | Aufgesetzte Gesäßtasche | Flaches, grobes Zugband mit Knopfloch-Ösen | Ripp-Bündchen und Bund

Farbe	Größen	1	ab 24	ab 240
Coloured	S - XXL	25,35	22,82	20,93

HRM
Styled to impress, made to last















HRM1500 | 1500 **Unisex Premium Jogging Pants**

70% Baumwolle / 30% Polyester
XS, S, M, L, XL, XXL, 3XL, 4XL, 5XL, 6XL
285 g/m² HRM

BLACK | DARK GREY | GREY MELANGE | NAVY

Ringgesponnene und gekämmte Baumwolle / Recycelter Polyester (innen angeraut) | Weiches Mischgewebe | Antipilling und einlaufvorbehandelt, farbecht | Moderner Schnitt | Saum, Taschenabschluss und Beinbund sind mit hochwertigem 1x1-Rippstrick versehen | Zwei Seitentaschen mit Reißverschluss und einer Gesäßtasche rechts | Hochwertig verarbeiteter Taillenbund mit flacher Ziernaht, angedeuteter Reißverschluss vorne | Zwei große Antik-Look-Metallösen | Geflochtene Rundkordel | Label-frei

Farbe	Größen	1	ab 22 (3XL ab 20)	ab 220 (3XL ab 200)
Coloured	XS - XXL	25,43	24,15	22,89
Coloured	3XL - 6XL	30,00	28,50	27,00









RY1174 | PA1174 **Men´s Adelpho Trousers**

60% Baumwolle / 40% Polyester (Heather Grey: 85% Polyester / 15% Viskose)
S, M, L, XL, XXL
280 g/m² Roly

BLACK 02 | HEATHER GREY 58 | NAVY BLUE 55

Lange Sporthose mit breitem, verstellbarem Bund mit Kordelzug | Atmungsaktiv | Innen nicht angeraut | Seitentaschen | Enge Bündchen am Beinabschluss | Herausreißbares Label

Farbe	Größen	1	ab 30	ab 300
Coloured	S - XXL	14,21	12,71	12,23







RY1175 | PA1175 **Women´s Adelpho Trousers**

60% Baumwolle / 40% Polyester (Heather Grey: 85% Polyester / 15% Viskose)
S, M, L, XL, XXL
280 g/m² Roly

BLACK 02 | HEATHER GREY 58 | NAVY BLUE 55

Lange Sporthose mit breitem, verstellbarem Bund mit Kordelzug | Atmungsaktiv | Innen nicht angeraut | Seitentaschen | Enge Bündchen am Beinabschluss | Herausreißbares Label

Farbe	Größen	1	ab 30	ab 300
Coloured	S - XXL	14,21	12,71	12,23





NE74003 | O74003 **Unisex Sweatpants With Elastic Cuff**

100% Baumwolle
XS, S, M, L, XL, XXL, 3XL
301 g/m² Neutral

ASH GREY | BLACK | BORDEAUX
DARK HEATHER | NAVY | RED
SPORT GREY

Fairtrade-zertifizierte Baumwolle | Gekämmte Bio-Baumwolle | Fleece mit gebürsteter Rückseite | Lockere Passform | Seitentaschen | Ripp am Bund | Elastische Bündchen | Flache Kordel

Farbe	Größen	1	ab 25	ab 250
Coloured	XS - 3XL	36,93	31,65	30,36





SF431 | SK431 **Women´s Sustainable Fashion Wide Leg Joggers**

60% Baumwolle / 40% Polyester
XS, S, M, L, XL, XXL
260 g/m² SF Women

BLACK | DUSKY PINK | HEATHER GREY
KHAKI

Regenerierte Baumwolle / recyceltes Polyester | Innen angerautes Sweat-Material | Dehnbund mit langem, rundem Kordelzug | Abgerundete Taschen vorne seitlich | Ton-in-Ton-Steppnähte | Kein Label | Wiederverschließbare, wiederverwertbare Beutel – zu 100 % aus recyceltem Kunststoff

Farbe	Größen	1	ab 12 (S ab 24)	ab 120 (S ab 240)
Black	XS - XXL	22,40	18,42	17,69
Black	S - XL	22,40	18,42	17,69
Coloured	XS - XXL	23,66	19,43	18,68
Coloured	S - XL	23,66	19,43	18,68

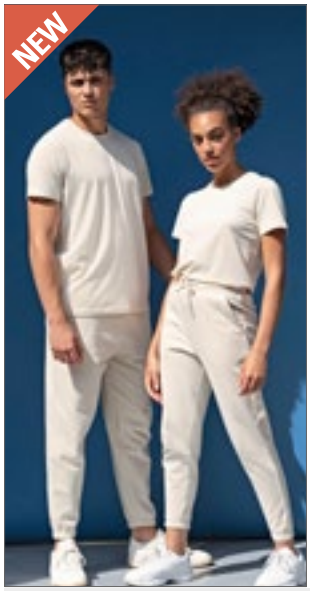



SFM430 | SF430 **Unisex Sustainable Fashion Cuffed Joggers**

60% Baumwolle / 40% Polyester
XXS, XS, S, M, L, XL, XXL, 3XL
260 g/m² SF Men

BLACK | HEATHER GREY | KHAKI
LIGHT STONE | STONE BLUE

Unisex-Jogginghose mit normaler Passform | Regenerierte Baumwolle / recyceltes Polyester | Innen angerautes Sweat-Material | Dehnbund und Bündchen mit Kordelzug | Abgerundete Taschen vorne seitlich | Aufgesetzte Tasche hinten | Ton-in-Ton-Steppnähte | Kein Label | Wiederverschließbare, wiederverwertbare Beutel – zu 100 % aus recyceltem Kunststoff

Farbe	Größen	1	ab 12 (XS ab 24)	ab 120 (XS ab 240)
Black	XXS - 3XL	21,41	17,58	16,89
Black	XS - XL	21,41	17,58	16,89
Coloured	XXS - 3XL	22,40	18,42	17,69
Coloured	XS - XL	22,40	18,42	17,69







NE74002 | O74002 **Sweatpants With Cuff And Zip Pocket**

100% Baumwolle
XS, S, M, L, XL, XXL, 3XL
300 g/m² Neutral

BLACK | BOTTLE GREEN | CHARCOAL
DARK HEATHER | NAVY | SPORT GREY

Fairtrade-zertifizierte Baumwolle | Zertifizierte, gekämmte Bio-Baumwolle | Fleece mit gebürsteter Rückseite | Seitentaschen mit passendem YKK-Reißverschluss | Gesäßtasche | Ripp-Strick an der Taille und am Bündchen | Flache Kordel

Farbe	Größen	1	ab 25	ab 250
Coloured	XS - 3XL	39,30	33,69	32,31







L02084 | 02084 Men´s Slim Fit Jogging Pants Jake

50% Baumwolle / 50% Polyester (Grey Melange: 64% Baumwolle / 30% Polyester / 6% Viskose), (Charcoal Melange: 60% Baumwolle / 40% Polyester)

XS, S, M, L, XL, XXL, 3XL

240 g/m² SOL´S

BLACK | CHARCOAL MELANGE | FRENCH NAVY | GREY MELANGE | WHITE

2 schräge Eingrifftaschen | Eine aufgesetzte Tasche hinten | 2x2 Ripp-Strick an der Taille und am Beinsaum | Kordelzug in der Taille

Farbe	Größen	1	ab 20	ab 200
Coloured	XS - XXL	22,04	18,66	17,46
Coloured	3XL	25,34	21,47	20,07

L02085 | 02085 Women´s Slim Fit Jogging Pants Jake

50% Baumwolle / 50% Polyester (Grey Melange: 64% Baumwolle / 30% Polyester / 6% Viskose), (Charcoal Melange: 60% Baumwolle / 40% Polyester)

XS, S, M, L, XL, XXL

240 g/m² SOL´S

BLACK | CHARCOAL MELANGE | FRENCH NAVY | GREY MELANGE | WHITE

Eine aufgesetzte Tasche hinten | 2x2 Ripp-Strick an der Taille und am Beinsaum | Kordelzug in der Taille

Farbe	Größen	1	ab 20	ab 200
Coloured	XS - XXL	22,04	18,66	17,46





XO1600 | 1600 Men´s Pants

80% Baumwolle / 20% Polyester (Heather Grey: 70% Baumwolle / 25% Polyester / 5% Viskose)

XS, S, M, L, XL, XXL, 3XL

280 g/m² X.O by Promodoro

BERRY | BLACK | FRENCH NAVY | HEATHER GREY | OLIVE

Sweathose | Bund mit Kordelzug | Zwei Seitentaschen mit coated Ton-in-Ton-Reißverschluss | Mischware | Molton-Unbrushed | Kein Label

Farbe	Größen	1	ab 25	ab 250
Coloured	XS - XXL	31,88	30,66	29,48
Coloured	3XL	36,66	35,25	33,90





XO1700 | 1700 Women´s Pants

80% Baumwolle / 20% Polyester (Heather Grey: 70% Baumwolle / 25% Polyester / 5% Viskose)

XS, S, M, L, XL, XXL, 3XL

280 g/m² X.O by Promodoro

BERRY | BLACK | FRENCH NAVY | HEATHER GREY | OLIVE

Sweathose | Bund mit Kordelzug | Zwei Seitentaschen mit coated Ton-in-Ton-Reißverschluss | Mischware | Molton-Unbrushed | Kein Label

Farbe	Größen	1	ab 25	ab 250
Coloured	XS - XXL	30,05	28,89	27,78
Coloured	3XL	34,55	33,21	31,94





SFM423 | SF423 Unisex Contrast Joggers

60% Baumwolle / 40% Polyester

XXS, XS, S, M, L, XL, XXL

250 g/m² SF Men

BLACK/WHITE | NAVY/WHITE

Unisex-Style | Schlanke Passform | Zwei gebogene Seitentaschen | Kontraststreifen an den Außenbeinen - 100% Polyester, geeignet für Sublimationsdruck | Weiße Streifen auf dem äußeren Bein mit feiner schwarzer Ablagerung | 1x1 tief gerippter Saum und Ärmelabschluss | Abreißetikett

Farbe	Größen	1	ab 12 (XS ab 24)	ab 120 (XS ab 240)
Coloured	XXS - XXL	23,66	19,43	18,68
Coloured	XS - XL	23,66	19,43	18,68





BY013 | BY013 Heavy Deep Crotch Sweatpants

65% Baumwolle / 35% Polyester
S, M, L, XL, XXL
300 g/m² Build Your Brand

BLACK | HEATHER GREY

Innen angerauter Sweatstoff | Neutrales Größenlabel ohne Branding | Elastische Bündchen am Saum | Taillenbund mit runden Kordeln | Zwei Einschubtaschen aus Oberstoff vorne | Eine Tasche hinten | Modischer, tiefer Schritt | Fitted

Farbe	Größen	1	ab 20	ab 200
Coloured	S - XXL	22,59	20,25	19,07





BY014 | BY014 Heavy Sweatpants

65% Baumwolle / 35% Polyester
XS, S, M, L, XL, XXL, 3XL, 4XL, 5XL
300 g/m² Build Your Brand

XS, S, M, L, XL, XXL, 3XL, 4XL, 5XL
BARK | LIGHT ASPHALT
S, M, L, XL, XXL, 3XL, 4XL, 5XL
BLACK | HEATHER GREY

Innen angerauter Sweatstoff | Neutrales Größenlabel ohne Branding | Elastische Bündchen am Saum | Taillenbund mit runden Kordeln | Seitentaschen | Eine Tasche hinten | Gerade Passform

Farbe	Größen	1	ab 25 (3XL ab 20)	ab 250 (3XL ab 200)
Coloured	XS - XXL	19,98	17,93	16,88
Coloured	3XL - 5XL	21,68	19,43	18,29

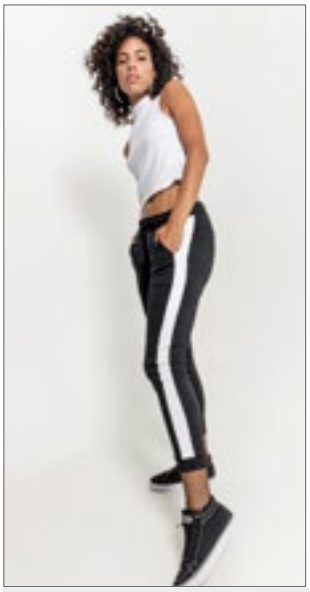



BY103 | BY103 Ladies´ Interlock Jogpants

100% Baumwolle
XS, S, M, L, XL, XXL, 3XL, 4XL, 5XL
230 g/m² Build Your Brand

BLACK/WHITE

Über die gesamte Seitennaht eingesetzte Kontraststreifen | Tonaler Kordelzug mit breiten Metall-Enden | Gepaspelten Eingriffstaschen | Weiches Interlock-Material aus reiner Baumwolle

Farbe	Größen	1	ab 50	ab 500
Black/White	XS - XL	18,33	16,43	15,47
Black/White	XXL - 5XL	21,68	19,43	18,29





CV3727 | 3727 Unisex Jogger Sweatpants

52% Baumwolle / 48% Polyester (Heather Navy: 60% Baumwolle / 40% Polyester)
XS, S, M, L, XL, XXL
220 g/m² Canvas

ATHLETIC HEATHER | BLACK | DARK GREY HEATHER
FOREST | HEATHER NAVY | HEATHER SLATE
LILAC | MAROON | MAUVE (SOLID)
NAVY | STORM | TAN
WHITE

52% gekämmte und ringgesponnene Baumwolle / 48% Polyester | Polyester-Fleece | Seitentaschen | Weißer Kordelzug | Beinbündchen

Farbe	Größen	1	ab 12	ab 120
Coloured	XS - XL	28,17	24,41	23,79
Coloured	XXL	31,11	26,96	26,27







BY174 | BY174 Organic Basic Sweatpants

100% Baumwolle
S, M, L, XL, XXL, 3XL, 4XL, 5XL
300 g/m² Build Your Brand

BLACK | HEATHER GREY

Bio-Baumwolle, innen gebürstet | Regular fit | Elastischer Rippbund mit Kordelzug | Elastische Rippbündchen | Seitliche Eingriffstaschen und eine Gesäßtasche | Gerades Bein

Farbe	Größen	1	ab 20	ab 200
Coloured	S - XXL	26,67	23,93	22,52
Coloured	3XL - 5XL	31,71	28,43	26,76





BU8810 | 8810 Flannel Jogger Pant

60% Baumwolle / 40% Polyester
S, M, L, XL, XXL, 3XL
280 g/m² Burnside

BLUE - WHITE (CHECKED) | ECRU - BLACK (CHECKED) | HEATHER CHARCOAL
HEATHER GREY | RED - BLACK (CHECKED)

CVC-Material aus Baumwolle/Polyester | Verdeckter Dehnbund | Taschen an den Seitennähten | Elastischer Saum unten, 1“ | Eine aufgesetzte Gesäßtasche

Farbe	Größen	1	ab 12	ab 120
Coloured	S - XL	18,62	15,89	14,90
Coloured	XXL - 3XL	20,21	17,24	16,17





SW277 | SW277 **Unisex Sweat Pants**

80% Baumwolle / 20% Polyester (Sports Grey: 70% Baumwolle / 30% Polyester), (Dark Heather: 50% Baumwolle / 50% Polyester)

XS, S, M, L, XL, XXL

290 g/m² Starworld

BLACK | DARK HEATHER | DEEP NAVY | SPORTS GREY (MELANGE)

Gebürstetes Fleece mit 3-fädigem Garn. 290 g/m² | Elastischer Bund mit 1-farbiger Zugkordel | Elastische Ärmelabschlüsse | Seitentaschen | Waschbar bis 40 °C

Farbe	Größen	1	ab 20	ab 200
Coloured	XS - XXL	13,28	11,99	11,36





TJ5425 | 5425 Sweat Pants

70% Baumwolle / 30% Polyester
XS, S, M, L, XL, XXL
310 g/m² Tee Jays

BLACK HEATHER GREY

Ringgesponnene Baumwolle | Zwei Seitentaschen und eine Gesäßtasche | Langfaserige, ägyptische Baumwolle | 3-fädiger Stoff für glatte Oberfläche | Doppelt genäht | Doppelt gefärbt | Innen angeraut | Elasthan in allen Rippen für bessere Stabilität

Farbe	Größen	1	ab 10	ab 100
Coloured	XS - XXL	36,09	32,90	31,91





JHK480 | SWPANTSM Men´s Sweat Pants

65% Baumwolle / 35% Polyester (Grey Melange: 61% Baumwolle / 31% Polyester / 8% Viskose)
S, M, L, XL, XXL
290 g/m² JHK

BLACK GREY MELANGE NAVY

Seitentasche | Hose mit elastischem Bund und gleichfarbigem Gummizug

Farbe	Größen	1	ab 25	ab 250
Coloured	S - XL	15,12	13,10	12,29
Coloured	XXL	15,35	13,31	12,47





L386 | 83030 Jogging Trousers Jogger

50% Baumwolle / 50% Polyester
XS, S, M, L, XL, XXL, 3XL
240 g/m² SOL´S

BLACK GREY MELANGE NAVY

Elastischer Bund und elastische Beinabschlüsse | Zwei Seitentaschen | Eine aufgesetzte Tasche hinten | Angeraute Fleece-Innenseite

Farbe	Größen	1	ab 20	ab 200
Coloured	XS - 3XL	27,84	23,58	22,05







NEW COLOUR

F481 | 64-032-0 Classic Open Hem Jog Pants

80% Baumwolle / 20% Polyester (Dark Heather Grey: 60% Baumwolle / 40% Polyester)
S, M, L, XL, XXL, 3XL
280 g/m² (Heather Grey: 260 g/m²) Fruit of the Loom

S, M, L, XL, XXL, 3XL
BLACK DEEP NAVY HEATHER GREY
S, M, L, XL, XXL
DARK HEATHER GREY

Elastischer Taillenbund mit Kordelzug | Seitentaschen | Offener Beinabschluss

Farbe	Größen	1	ab 36 (XXL ab 24)	ab 360 (XXL ab 240)
Coloured	S - XL	12,59	11,15	10,23
Coloured	XXL	12,59	11,15	10,23
Coloured	3XL	16,22	14,36	13,17







F490 | 64-038-0 Lightweight Open Hem Jog Pants

80% Baumwolle / 20% Polyester
S, M, L, XL, XXL
240 g/m² Fruit of the Loom

BLACK DEEP NAVY HEATHER GREY

Lightweight Sweat-Material, unbrushed | Elastischer Taillenbund mit Kordel | Seitentaschen | Offener Beinabschluss

Farbe	Größen	1	ab 24	ab 240
Coloured	S - XXL	10,70	9,47	8,69



BUILD YOUR BRAND BASIC





STRETCH

BYBB002 | BB002 Basic Sweatpants

50% Baumwolle / 50% Polyester

XS, S, M, L, XL, XXL, 3XL, 4XL, 5XL, 6XL, 7XL

270 g/m² Build Your Brand Basic

XS, S, M, L, XL, XXL, 3XL, 4XL, 5XL, 6XL, 7XL

BLACK

XS, S, M, L, XL, XXL, 3XL, 4XL, 5XL

BURGUNDY | CHARCOAL | HEATHER GREY | NAVY | OLIVE | WHITE

Regular Fit | Weicher Baumwoll-Mix | Flexibler Bund mit Kordelzug | Eingrifftaschen an den Seiten | Nur ein Größenetikett - für einfaches Rebranding

Farbe	Größen	1	ab 25	ab 250
Coloured	XS - XXL	14,63	13,13	12,35
Coloured	3XL - 5XL	15,48	13,88	13,07
Black	6XL - 7XL	18,33	16,43	15,47



BEST SELLER

FRUIT OF THE LOOM





NEW COLOUR

512

F480 | 64-026-0 Classic Elasticated Cuff Jog Pants

80% Baumwolle / 20% Polyester (Dark Heather Grey: 60% Baumwolle / 40% Polyester)

S, M, L, XL, XXL, 3XL

280 g/m² (Heather Grey: 260 g/m²) Fruit of the Loom

S, M, L, XL, XXL, 3XL

BLACK | DEEP NAVY | HEATHER GREY | NAVY | WHITE

S, M, L, XL, XXL

DARK HEATHER GREY

Elastischer Taillenbund mit Kordelzug | Seitentaschen | Geschlossener Bund am Bein

Farbe	Größen	1	ab 36 (XXL ab 24)	ab 360 (XXL ab 240)
Coloured	S - XL	12,59	11,15	10,23
Coloured	XXL	12,59	11,15	10,23
Coloured	3XL	16,22	14,36	13,17



SF MEN





514

SFM425 | SF425 Men´s Slim Cuffed Jogger

60% Baumwolle / 40% Polyester (Heather Grey: 75% Baumwolle / 20% Polyester / 5% Viskose)

S, M, L, XL, XXL

250 g/m² SF Men

BLACK | HEATHER GREY | NAVY

Entfernbares SF(Skinnifit)-Label | Ripp-Bündchen und -Taillenbund mit gleichfarbigem, flachem Zugband | Gestickte Ösen | Zwei gerundete Seitentaschen und eine aufgesetzte Gesäßtasche

Farbe	Größen	1	ab 24	ab 240
Coloured	S - XXL	20,82	17,12	16,44



BEST SELLER

FRUIT OF THE LOOM





512

F480N | 64-040-0 Premium Elasticated Cuff Jog Pants

70% Baumwolle / 30% Polyester

S, M, L, XL, XXL

280 g/m² (Heather Grey: 260 g/m²) Fruit of the Loom

BLACK | DEEP NAVY | HEATHER GREY

Elastischer Taillenbund mit Kordelzug | Seitentaschen | Geschlossener Bund am Bein

Farbe	Größen	1	ab 36 (XXL ab 24)	ab 360 (XXL ab 240)
Coloured	S - XL	20,01	17,72	16,25
Coloured	XXL	20,01	17,72	16,25



Just Hoods AWDis





514

JH072 | JH072 College Cuffed Jogpants

80% Baumwolle / 20% Polyester (Charcoal (Heather): 52% Baumwolle / 48% Polyester), (Heather Grey: 75% Baumwolle / 25% Polyester)

S, M, L, XL, XXL

280 g/m² Just Hoods

ARCTIC WHITE | BURGUNDY | CHARCOAL (HEATHER) | DEEP BLACK | HEATHER GREY | JET BLACK | NEW FRENCH NAVY

Beinabschlüsse mit Bündchen | Dehnbund mit integriertem Kordelzug | Gebürstetes Innenvlies | Seitentaschen | Einfaches Abreißetikett | Weiches Baumwollgewebe sorgt für eine ideale Druckoberfläche

Farbe	Größen	1	ab 24	ab 240
Coloured	S - XXL	16,31	13,49	12,87



miners mate





Label

MY1120 | MY1120 my mate - Ladies´ Jogger

80% Baumwolle / 20% Polyester (Heather Grey: 85% Baumwolle / 15% Viskose)

XS, S, M, L, XL, XXL

300 g/m² Miners mate

BLACK | HEATHER GREY

Abgesetzter Bund | Breite, gleichfarbige Kordel | 2x1 Ripp-Strick an Beinsaum und Bund | Einschubtaschen vorne seitlich mit Nylon-Reißverschluss | Innen weich aufgerautes Jersey Material | Neutrales Größen-Etikett seitlich versetzt | Entfernbares miners mate-Etikett | Einlaufvorbehandelt | Enzym- und silikongewaschen

Farbe	Größen	1	ab 25	ab 250
Coloured	XS - XXL	23,87	21,87	20,51







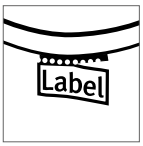

MY1110 | MY1110 **my mate - Men´s Jogger**

80% Baumwolle / 20% Polyester (Heather Grey: 85% Baumwolle / 15% Viskose)

S, M, L, XL, XXL, 3XL

300 g/m² Miners mate

BLACK HEATHER GREY

Abgesetzter Bund | Breite, gleichfarbige Kordel | Paspelierte, innenliegende Gesäßtasche | 2x1 Ripp-Strick an Beinsaum und Bund | Einschubtaschen vorne seitlich mit Nylon-Reißverschluss | Innen weich aufgerautes Jersey Material | Neutrales Größen-Etikett seitlich versetzt | Entfernbares miners mate-Etikett | Einlaufvorbehandelt | Enzym- und silikongewaschen

Farbe	Größen	1	ab 25	ab 250
Coloured	S - 3XL	24,41	22,38	20,97

Mehr Artikel sind online verfügbar.





BU9301 Solid Board Short

100% Polyester
30, 32, 34, 36, 38, 40

BLACK | NAVY | NEON BLUE | RED

Hinten satiniertes Finish | Tunnelzug mit Spandex-Hosenschlitz | Cargotasche am rechten Bein

Farbe	Größen	1	ab 12	ab 120
Coloured	30 - 40	17,55	14,99	14,04





BU9371 Stretch Board Shorts

90% Polyester / 10% Elasthan
30, 32, 34, 36, 38, 40

BLACK | BLACK CAMO | GREEN CAMO | RED

Kordelzug mit Elasthan | Stretch-Qualität | Eingesetzte Tasche am rechten Bein | Gemusterte Modelle mit schwarzer Innennahtpatte, 1-farbige Modelle ohne Patte

Farbe	Größen	1	ab 12	ab 120
Coloured	30 - 40	21,17	18,06	16,94




L02919 Men´s Sunrise Swimshorts

100% Polyester
XS, S, M, L, XL, XXL, 3XL

FRENCH NAVY | RED

Pongé-Polyester; Futter: Netz-Innenslip | Elastischer Bund mit Ton-in-Ton Zugkordel | Zwei Seitentaschen | Gesäßtasche | Dreifarbige Details an den Seiten | Abreißetikett

Farbe	Größen	1	ab 50	ab 500
Coloured	XS - XXL	11,39	9,65	9,02
Coloured	3XL	12,51	10,61	9,92




L01689 Sandy Swimming Suit

100% Polyester
XS, S, M, L, XL, XXL

BLACK | CARIBBEAN BLUE | CORAL NEON | FRENCH NAVY | NEON GREEN | NEON YELLOW | RED

Dehnbund mit farblich angepasster Zugkordel | Zwei Seitentaschen | Klettverschluss-Tasche hinten | Seitenschlitze | Für Sublimation geeignet | Mikrofaser Polyester / Futter: Innenslip aus 100% Mesh Polyester

Farbe	Größen	1	ab 100	ab 1000
Coloured	XS - XXL	12,12	10,28	9,60




RY6708 Men´s Balos Swimming Trunks

100% Polyester
S, M, L, XL, XXL

BERMELLION ORANGE 311 | BLACK 02 | LIME PUNCH 235 | NAVY BLUE 55 | RED 60 | ROYAL BLUE 05

Badeshorts mit zwei Seitentaschen | Elastischer Bund mit verstellbarer dekorativer Kordel und Metallösen in Kontrastfarbe | Ziernaht seitlich in Kontrastfarbe | Gesäßtasche mit Ablauföse

Farbe	Größen	1	ab 50	ab 500
Coloured	S - XXL	7,28	6,51	6,27




BY050 Swim Shorts

100% Nylon, Futter: 100% Polyester
S, M, L, XL, XXL, 3XL, 4XL, 5XL

S, M, L, XL, XXL, 3XL, 4XL, 5XL

CHERRY | DARK SHADOW | NAVY | OLIVE | PINK | SOFT YELLOW

S, M, L, XL, XXL

BLACK

Nylon-Material | Neutrales Größenlabel ohne Branding | Zwei Seitentaschen | Verschließbare Tasche hinten

Farbe	Größen	1	ab 100	ab 1000
Coloured	S - XXL	12,47	11,18	10,52
Coloured	3XL - 5XL	13,29	11,93	11,22




BY153 Recycled Swim Shorts

100% Polyester
S, M, L, XL, XXL, 3XL, 4XL, 5XL

BLACK

63% Polyester / 37% recycelter Polyester | Regular Fit | Flexibler Bund mit innenliegendem Gummizug | Mesh-Taschen | Atmungsaktive Mesh-Innenhose | Kleine Schlitze in der Seitennaht

Farbe	Größen	1	ab 100	ab 1000
Black	S - XXL	13,29	11,93	11,22
Black	3XL - 5XL	14,22	12,75	12,00




NH700 Men´s Swimsuit Asterix

100% Polyester
S, M, L, XL, XXL, 3XL

BLACK | BLUE SMURF | GREEN LEAF | PINK | RED | ROYAL

Herren-Badehose mit Meshfutter | Innen- und Gesäßtasche mit Klettverschluss | Ösen an der Gesäßtasche

Farbe	Größen	1	ab 100	ab 1000
Coloured	S - 3XL	9,21	8,55	7,49




NH900 Sport Pants Energy

100% Polyester
S, M, L, XL, XXL

BLACK/YELLOW FLUOR | WHITE/ROYAL FLUOR | YELLOW FLUOR/ROYAL FLUOR

Technisches Quick Dry-Gewebe aus 100 % Polyester | Sport-Shorts aus atmungsaktivem, leichtem Gewebe mit Seitentaschen und Zugkordel in Kontrastfarbe | Waschbar bis 60 °C

Farbe	Größen	1	ab 100	ab 1000
Coloured	S - XXL	6,81	6,32	5,54







E8005 | 8005 Women´s Panty 95/5

95% Baumwolle / 5% Elasthan
XS, S, M, L, XL
150 g/m² Promodoro

BLACK

Panty aus Single-Jersey | 95% gekämmte Baumwolle / 5% Elasthan

Farbe	Größen	1	ab 100	ab 1000
Black	XS - XL	7,64	7,35	7,07

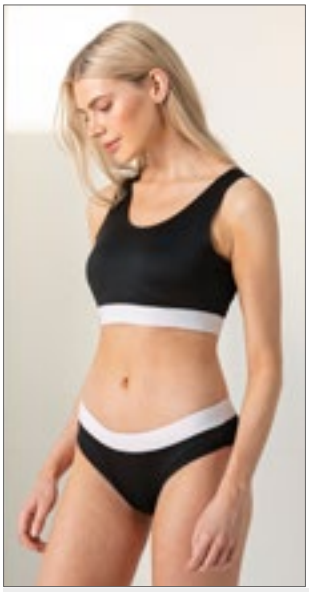



SF436 | SK436 Women´s Fashion Brief

96% Polyester / 4% Elasthan (Jacquard Band: 60% Nylon / 30% Polyester / 10% Elasthan)
XS, S, M, L
240 g/m² SF Women

BLACK/WHITE | WHITE/WHITE

Modischer Damenslip, abgestimmt auf SK236 Fashion CropTop | Hoher Polyesteranteil für den vollflächigen Sublimationsdruck | Weicher elastischer Jacquard-Bund, auch für den Sublimationsdruck geeignet | Zwickel aus 100% Baumwolle | Heraustrennbares Label für einfaches Umlabeln

Farbe	Größen	1	ab 72	ab 720
Coloured	XS - L	7,88	6,48	6,21





JHK902 | UNBRIEFS Ladies´ Briefs (3 Pack)

95% Baumwolle / 5% Elasthan (Grey Melange: 85% Baumwolle / 10% Viskose / 5% Elasthan), Bund: 53% Nylon / 27% Elasthan / 20% Polyester
XS, S, M, L, XL, XXL
160 g/m² JHK

BLACK | GREY MELANGE | WHITE

Seitennaht | Elastisches Band mit JHK-Logo

Farbe	Größen	1	ab 25	ab 250
Coloured	XS - XXL	4,97	4,31	4,04





JHK903 | UNTHONG Ladies´ Thong (3 Pack)

95% Baumwolle / 5% Elasthan (Grey Melange: 85% Baumwolle / 10% Viskose / 5% Elasthan), Bund: 53% Nylon / 27% Elasthan / 20% Polyester
XS, S, M, L, XL, XXL
160 g/m² JHK

BLACK | GREY MELANGE | WHITE

Seitennaht | Elastisches Band mit JHK-Logo

Farbe	Größen	1	ab 25	ab 250
Coloured	XS - XXL	4,73	4,10	3,84





JHK900 | UNBOXER Men´s Short Boxer Briefs (3 Pack)

95% Baumwolle / 5% Elasthan (Grey Melange: 85% Baumwolle / 10% Viskose / 5% Elasthan), Bund: 53% Nylon / 27% Elasthan / 20% Polyester
XS, S, M, L, XL, XXL
160 g/m² JHK

BLACK | GREY MELANGE | WHITE

Kurze Boxershorts | Seitennaht | Elastisches Band mit JHK-Logo

Farbe	Größen	1	ab 25	ab 250
Coloured	XS - XXL	8,54	7,40	6,95





JHK901 | UNMIDWAY Men´s Midway Briefs (3 Pack)

95% Baumwolle / 5% Elasthan (Grey Melange: 85% Baumwolle / 10% Viskose / 5% Elasthan), Bund: 53% Nylon / 27% Elasthan / 20% Polyester
XS, S, M, L, XL, XXL
160 g/m² JHK

BLACK | GREY MELANGE | WHITE

Midway-Slip | Seitennaht | Elastisches Band mit JHK-Logo

Farbe	Größen	1	ab 25	ab 250
Coloured	XS - XXL	9,18	7,97	7,47

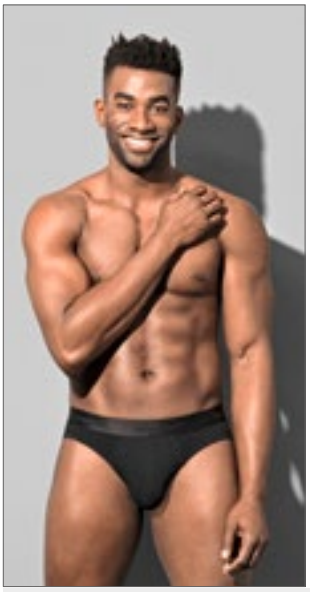



S9692 | ST9692 Dexter Briefs 2-er Pack

92% Baumwolle / 8% Elasthan
S, M, L, XL, XXL
195 g/m² Stedman®

BLACK OPAL | WHITE

Single-Jersey, „Full-Feeder“ | Doppelpack | Elastischer Gummizug mit „Stedman“-Logo | Body Fit | Waschbar bis 40 °C

Farbe	Größen	1	ab 12	ab 120
Coloured	S - XXL	16,31	14,27	13,34

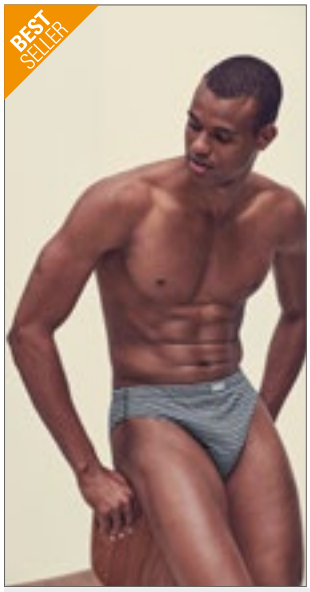



F990 | 67-012-6 Classic Slip (3 Pair Pack)

100% Baumwolle
S, M, L, XL, XXL
150 g/m² (White: 145 g/m²) Fruit of the Loom

BLACK STRIPE/WHITE/MID GREY MARL | BLACK/BLACK/BLACK
NAVY/NAVY/MID BLUE | WHITE/WHITE/WHITE

Klassisch schmaler Schnitt | Verdecktes elastisches Taillenband | Gewebtes Markenlabel vorne mittig am Bund | Doppellagige Front | Form- und größenbeständig auch bei hohen Waschtemperaturen | Ohne Label

Farbe	Größen	1	ab 40	ab 400
Coloured	S - XXL	12,99	11,51	10,56

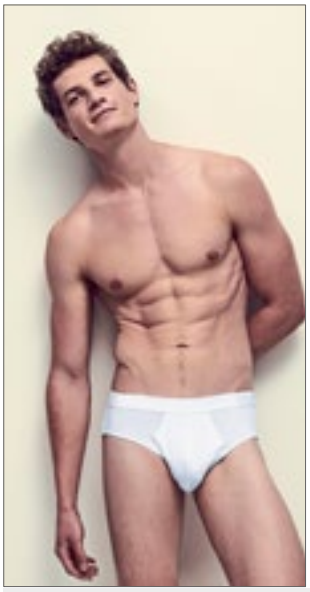



F991 | 67-018-7 Classic Sport (2 Pair Pack)

95% Baumwolle / 5% Elasthan
S, M, L, XL, XXL
155 g/m² (White: 150 g/m²) Fruit of the Loom

BLACK/BLACK | LIGHT GREY MARL/LIGHT GREY MARL
NAVY/NAVY | WHITE/WHITE

Modisch athletischer Schnitt | Geprägter Markenname umlaufend um den Bund | Doppellagige Front | Ohne Label | Form- und größenbeständig auch bei hohen Waschtemperaturen

Farbe	Größen	1	ab 40	ab 400
Coloured	S - XXL	11,52	10,20	9,36





SN002229 | 002229 Men´s Boxer Shorts 2-Pack

95% Baumwolle / 5% Elasthan
S, M, L, XL, XXL
Seidensticker

BLACK | GREY MELANGE | WHITE

Hochwertige Verarbeitung | Wertige Baumwolle mit Stretch-Anteil | Körperbetonte Passform | Breiter Bund | Mit markentypischer Stickerei versehen | 2er Pack

Farbe	Größen	1	ab 40	ab 400
Coloured	S - XXL	20,07	19,49	18,32

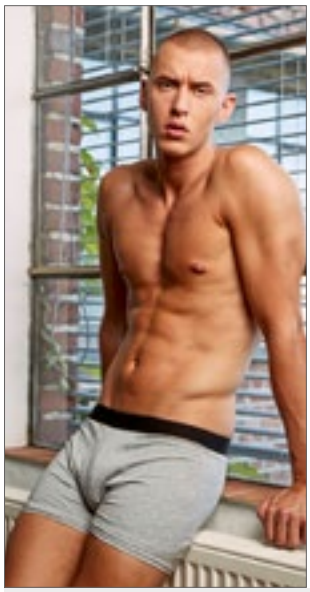



BY132 | BY132 Men Boxer Shorts 2-Pack

95% Baumwolle / 5% Elasthan
S, M, L, XL, XXL, 3XL, 4XL, 5XL
160 g/m² Build Your Brand

BLACK | CHARCOAL (HEATHER) | HEATHER GREY | WHITE

Stretch Jersey | Umlaufender akzentuierter Gummibund

Farbe	Größen	1	ab 100	ab 1000
Coloured	S - XXL	8,28	7,43	6,99
Coloured	3XL - 5XL	9,95	8,93	8,40





E8001 | 8001 Men´s Boxer Shorts

95% Baumwolle / 5% Elasthan
S, M, L, XL, XXL
180 g/m² Promodoro

BLACK/RED

Modische Herrenunterhose | Single-Jersey | Roter Kontrast-Rand und rote Kontrast-Nähte | 95% gekämmte Baumwolle / 5% Elasthan

Farbe	Größen	1	ab 100	ab 1000
Black/Red	S - XXL	7,64	7,35	7,07





F992 | 67-020-7 **Classic Shorty (2 Pair Pack)**

95% Baumwolle / 5% Elasthan
S, M, L, XL, XXL
155 g/m² (White: 150 g/m²) Fruit of the Loom

BLACK/BLACK | LIGHT GREY MARL/LIGHT GREY MARL
NAVY/NAVY | WHITE/WHITE

Modischer Schnitt mit kurzem Beinansatz | Geprägter Markenschriftzug umlaufend um den Bund | Doppellagige Front | Form- und größenbeständig auch bei hohen Waschtemperaturen | Ohne Label

Farbe	Größen	1	ab 40	ab 400
Coloured	S - XXL	14,09	12,47	11,43





F993 | 67-026-7 **Classic Boxer (2 Pair Pack)**

95% Baumwolle / 5% Elasthan
S, M, L, XL, XXL
155 g/m² (White: 150 g/m²) Fruit of the Loom

BLACK/BLACK | LIGHT GREY MARL/LIGHT GREY MARL
NAVY/NAVY | WHITE/WHITE

Klassisch geschnittener Boxer mit längerem Bein | Geprägter Markenname umlaufend um den Bund | Schlitzöffnung/seitlicher Eingriff vorne | Doppellagige Front | Form- und größenbeständig auch bei hohen Waschtemperaturen | Ohne Label

Farbe	Größen	1	ab 40	ab 400
Coloured	S - XXL	15,59	13,80	12,66





S9691 | ST9691 **Dexter Boxers 2-er Pack**

92% Baumwolle / 8% Elasthan
S, M, L, XL, XXL
195 g/m² Stedman®

BLACK OPAL | WHITE

Single-Jersey, „Full-Feeder" | Doppelpack | Elastischer Gummizug mit ‚Stedman'-Logo | Body Fit | Waschbar bis 40 °C

Farbe	Größen	1	ab 12	ab 120
Coloured	S - XXL	19,55	17,09	15,99





RG113 | TRU113 **Thermal Long Johns**

50% Baumwolle / 50% Polyester
S, M, L, XL, XXL
205 g/m² Regatta Professional

BLUE | DENIM | WHITE

Leicht gebürstetes Material für erhöhten Tragekomfort

Farbe	Größen	1	ab 48	ab 480
Coloured	S - XXL	11,48	10,43	9,75





RG112 | TRU112 **Thermal Long Sleeve Vest**

50% Baumwolle / 50% Polyester
S, M, L, XL, XXL
205 g/m² Regatta Professional

BLUE | DENIM | WHITE

Leicht gebürstetes Material für erhöhten Tragekomfort

Farbe	Größen	1	ab 48	ab 480
Coloured	S - XXL	11,48	10,43	9,75





RG111 | TRU111 **Thermal Short Sleeve Vest**

50% Baumwolle / 50% Polyester
S, M, L, XL, XXL
205 g/m² Regatta Professional

BLUE | DENIM | WHITE

Leicht gebürstetes Material für erhöhten Tragekomfort

Farbe	Größen	1	ab 48	ab 480
Coloured	S - XXL	9,83	8,93	8,33

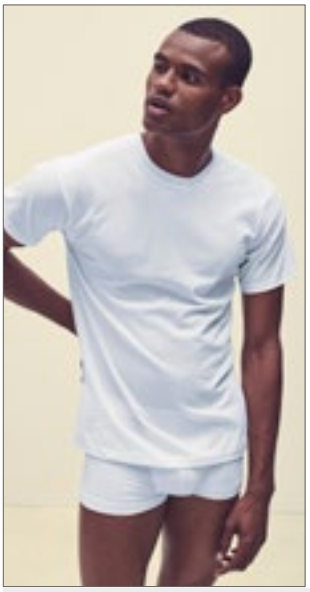



F997 | 67-082-3 **Men´s Original Style Tee (3 Pair Pack)**

100% Baumwolle
S, M, L, XL, XXL
135 g/m² Fruit of the Loom

WHITE

Rundhalsausschnitt gerippt mit gleichfarbigem Nackenband | Großzügige Arm- und Kragenöffnungen für eine bequeme Passform

Farbe	Größen	1	ab 36	ab 360
White	S - XXL	10,89	9,65	8,85





KX115 | GSM **Good Sleep Mask Almada**

Oberstoff: 100% Baumwolle, Vlies: 100% Polyester
One Size
Korntex

BLACK

Ergonomische Gesichtsmaske blockiert jedes Licht für einen Mid-Night Effekt | Hautberuhigender und atmungsaktiver Baumwollstoff, sorgt für einen angenehmen Schlaf | Superweicher und -leichter Stoff fühlt sich wie eine zweite Haut an | Einheitsgröße | Verstellbares Gummiband | Wiederverwendbar | Waschbar bei 40° | Einzeln in Polyesterbeutel verpackt

Farbe	Größen	1	ab 400	ab 4000
Black	One Size	3,68	3,20	3,08





TC057 | TC057 **Ladies´ Satin Cami Short Pyjamas**

95% Polyester / 5% Elasthan
XS/S, M/L, XL/XXL
95 g/m² Towel City

BLACK LIGHT PINK WHITE

Schlafanzug-Set aus dehnbarem Satin mit Cami-Hemd und Shorts | V-Ausschnitt mit einfarbig eingefassten Spaghetti-Trägern | Einsteller auf der Rückseite der Gurte | Dehnbund bei Shorts

Farbe	Größen	1	ab 36	ab 360
Coloured	XS/S - XL/ XXL	23,66	19,43	18,68





TC055 | TC055 **Ladies´ Satin Long Pyjamas**

95% Polyester / 5% Elasthan
XS/S, M/L, XL/XXL
95 g/m² Towel City

BLACK LIGHT PINK WHITE

Schlafanzug-Set aus dehnbarem Satin mit langärmeligem Hemd und langer Hose | Mit mittigem Knopfverschluss auf der Vorderseite | Brusttasche | Kontrastierendes Paspeldetail | Hose mit Dehnbund und Eigenmaterial-Kordelzug

Farbe	Größen	1	ab 36	ab 360
Coloured	XS/S - XL/ XXL	32,66	26,84	25,77





TC053 | TC053 **Long Pant Pyjama Set In A Bag**

100% Baumwolle (Heather Grey: 85% Baumwolle / 15% Viskose)
XS (8), S (10), M (12), L (14), XL (16), XXL (18), 3XL (20)
140 g/m² Towel City

WHITE/HEATHER GREY WHITE/PINK/WHITE STRIPE

Weißes T-Shirt mit Stulpen | Mit elastischem Bund | Passende Tasche mit Zugkordel | Weiches, leichtes Gewebe aus Baumwoll-Jersey | Zum Veredeln geeignet | Single-Jersey | Von Feuer fernhalten

Farbe	Größen	1	ab 36	ab 360
Coloured	XS - XL	22,40	18,42	17,69
Coloured	XXL - 3XL	23,66	19,43	18,68





TC052 | TC052 **Short Pyjamas Set In A Bag**

100% Baumwolle (Heather Grey: 85% Baumwolle / 15% Viskose)
XS (8), S (10), M (12), L (14), XL (16), XXL (18), 3XL (20)
140 g/m² Towel City

WHITE/HEATHER GREY WHITE/PINK/WHITE STRIPE

Weißes Oberteil mit Racerback | Mit elastischem Bund | Passende Tasche mit Zugkordel | Weiches, leichtes Gewebe aus Baumwoll-Jersey | Zum Veredeln geeignet | Single-Jersey | Von Feuer fernhalten

Farbe	Größen	1	ab 36	ab 360
Coloured	XS - XL	17,45	14,34	13,77
Coloured	XXL - 3XL	18,57	15,27	14,67





SFM82 | SF082 **Men´s Tartan Lounge Shorts**

100% Baumwolle
XS, S, M, L, XL, XXL
115 g/m² SF Men

NAVY-GREEN CHECK | RED-NAVY CHECK

Flanell-Twill-Gewebe aus 100% Baumwolle | Gewebte Tartan-Lounge-Shorts mit unifarbenem Saum | Rundum-Dehnbund mit angedeutetem kontrastfarbenem Kordelzug | Abreißetikett

Farbe	Größen	1	ab 36	ab 360
Coloured	XS - XXL	12,95	10,64	10,23

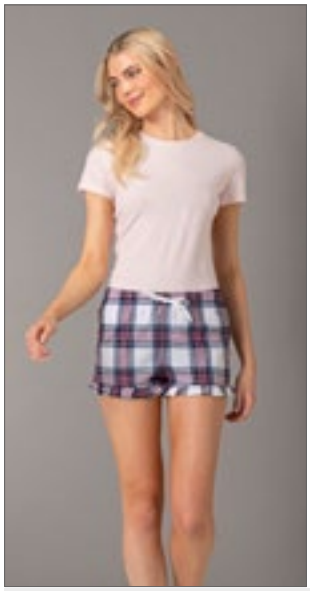



SF82 | SK082 **Women´s Tartan Frill Lounge Shorts**

100% Baumwolle
XXS, XS, S, M, L, XL
115 g/m² SF Women

NAVY-GREEN CHECK | RED-NAVY CHECK | WHITE-PINK CHECK

100% Flanell-Twill-Gewebe | Gewebte Damenshorts mit Schottenmuster und Volants | Gummizug in der Taille mit gespielter Kordelzug | Abreißetikett

Farbe	Größen	1	ab 6 (XS ab 36)	ab 60 (XS ab 360)
Coloured	XXS	10,70	8,79	8,45
Coloured	XS - XL	10,70	8,79	8,45







SFM85 | SF085 **Men´s Lounge Pants**

96% Baumwolle / 4% Elasthan
XS, S, M, L, XL, XXL
180 g/m² SF Men

NAVY/WHITE STARS | RED/WHITE STRIPES

Single-Jersey | Gleichfarbiger elastischer Taillenbund | Kordelzug | Offener Bund | Taschen an den Seitennähten | Abreißetikett

Farbe	Größen	1	ab 24	ab 240
Coloured	XS - XXL	19,16	15,74	15,12







SFM83 | SF083 **Men´s Tartan Lounge Pants**

100% Baumwolle
XS, S, M, L, XL, XXL
115 g/m² SF Men

NAVY-GREEN CHECK | RED-NAVY CHECK | WHITE-MULTI CHECK

Gewebte Tartan-Loungehose mit unifarbenem Saum | Rundum-Dehnbund mit angedeutetem kontrastfarbenem Kordelzug | Eine aufgesetzte Gesäßtasche | Heraustrennbares Label für einfaches Umlabeln

Farbe	Größen	1	ab 24	ab 240
Coloured	XS - XXL	16,88	13,88	13,32







SF83 | SK083 **Women´s Tartan Lounge Pants**

100% Baumwolle
XXS, XS, S, M, L, XL
115 g/m² SF Women

NAVY-GREEN CHECK | RED-NAVY CHECK | WHITE-PINK CHECK

Flanell-Twill-Gewebe aus 100% Baumwolle | Gewebte Tartan-Loungehose mit unifarbenem Saum | Rundum-Dehnbund mit angedeutetem kontrastfarbenem Kordelzug | Abreißetikett

Farbe	Größen	1	ab 6 (XS ab 24)	ab 60 (XS ab 240)
Coloured	XXS	16,32	13,41	12,89
Coloured	XS - XL	16,32	13,41	12,89







SF085 | SK085 **Women´s Cuffed Lounge Pants**

96% Baumwolle / 4% Elasthan
XS, S, M, L, XL, XXL
180 g/m² SF Women

NAVY/WHITE STARS | RED/WHITE STRIPES

Single-Jersey | Gleichfarbiger elastischer Taillenbund | Kordelzug | Bündchen mit Saum | Taschen an den Seitennähten | Abreißetikett

Farbe	Größen	1	ab 24	ab 240
Coloured	XS - XXL	16,88	13,88	13,32







SFM074 | SF074 Men´s Tartan Lounge Set

100% Baumwolle
XS, S, M, L, XL, XXL
115 g/m²
SF Men

RED-NAVY CHECK

Flanell/Twill-Gewebe | Zweiteiliges Set | Lounge-Shirt mit gekerbtem Kragen | Fester Knopfverschluss mit Knöpfen in Perlmutt-Optik | Aufgesetzte Obertasche auf der Brust | Lounge-Hose mit einfarbigem Saum und vollständig elastischem Bund | Doppelnaht am Saum und Ärmelbündchen aus identischem Material | Abreißetikett

Farbe	Größen	1	ab 24	ab 240
Red-Navy Check	XS - XXL	31,40	25,82	24,80







SF074 | SK074 Women´s Tartan Lounge Set

100% Baumwolle
XS, S, M, L, XL, XXL
115 g/m²
SF Women

RED-NAVY CHECK

Flanell/Twill-Gewebe | Zweiteiliges Set | Lounge-Shirt mit gekerbtem Kragen | Fester Knopfverschluss mit Knöpfen in Perlmutt-Optik | Aufgesetzte Obertasche auf der Brust | Lounge-Hose mit einfarbigem Saum und vollständig elastischem Bund | Doppelnaht am Saum und Ärmelbündchen aus identischem Material | Abreißetikett

Farbe	Größen	1	ab 24	ab 240
Red-Navy Check	XS - XXL	29,15	23,97	23,01





F995 | 67-602-Z Fruit Quarter Socks (3 Pair Pack)

70% Baumwolle / 22% Polyester / 6% Polyamid / 2% Elasthan
S (35-38), M (39-42), L (43-46)
Fruit of the Loom

BLACK/BLACK/BLACK
HEATHER GREY/WHITE/BLACK
WHITE/WHITE/WHITE

Perfekte Passform mit leichter Polsterung am Knöchel | Gepolsterte Sohlen für zusätzlichen Komfort | Hoher Anteil natürlicher Fasern

Farbe	Größen	1	ab 72	ab 720
Coloured	35/38 - 43/46	7,98	7,07	6,48





F996 | 67-608-Z Fruit Work Gear Socks (3 Pair Pack)

72% Baumwolle / 23% Polyamid / 4% Polyester / 1% Elasthan
M (39-42), L (43-46)
Fruit of the Loom

BLACK
BLACK GREY MELANGE

Perfekte Passform für das tägliche Tragen | Gepolsterte Sohlen für zusätzlichen Komfort und Schutz | Hoher Anteil natürlicher Fasern

Farbe	Größen	1	ab 45	ab 450
Coloured	39/42 - 43/46	13,73	12,15	11,15

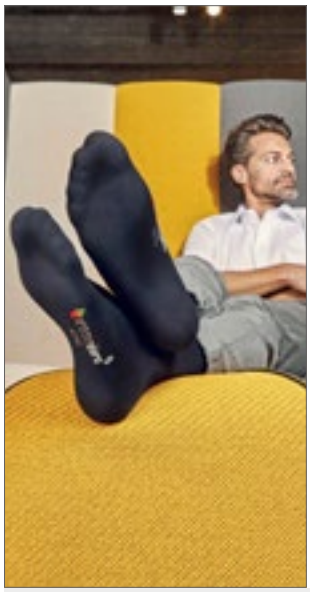



E8100 | 8100 Business-Socks (5 Pair Pack)

79% Baumwolle / 16% Polyamid / 5% Elasthan
35/38, 39/42, 43/45, 46/48
Promodoro

BLACK

Business-Socke | Single Jersey | 79% gekämmte Baumwolle / 16% Polyamid / 5% Elasthan | 5er Pack

Farbe	Größen	1	ab 20	ab 200
Black	35/38 - 46/48	26,48	25,43	24,45





RG003 | RMH003 Workwear Socks (3 Pair Pack)

68% Baumwolle / 16% Polyacryl / 14% Polyester / 2% Elasthan
39/46 (6-11)
Regatta Professional

BLACK

3er-Pack | Strapazierfähiges Loopstitch-Design | Gerippte Knöchelbündchen für zusätzlichen Halt | Gepolsterte abgekettelte Fersen- und Zehenpartie | Flacher Zehenabschluss für höheren Tragekomfort

Farbe	Größen	1	ab 48	ab 480
Black	39/46	9,08	8,25	7,73





BY201 | BY201 Crew Socks

80% Baumwolle / 17% Polyester / 3% Elasthan
35-38, 39-42, 43-46, 47-50

Build Your Brand

BLACK | WHITE

Elastische Rippbändchen, extra hoch bis zum Knöchel

Farbe	Größen	1	ab 250	ab 2500
Coloured	35-38 - 47-50	2,52	2,25	2,13







JN214 | JN214 Sport Sneaker Socks

62% Polyester / 20% Polyamid / 16% Baumwolle / 2% Elasthan
35/38, 39/41, 42/44, 45/47

James+Nicholson

BLACK/WHITE | BRIGHT BLUE/WHITE
BRIGHT GREEN/WHITE | BRIGHT ORANGE/WHITE
BRIGHT YELLOW/WHITE | RED/WHITE
WHITE/WHITE

Funktionelle, kurze Sportsocke für Damen und Herren | Atmungsaktiv und feuchtigkeitsregulierend | Flache und druckfreie Kettelnaht | Sohlen- und Zehenbereich gepolstert

Farbe	Größen	1	ab 10	ab 100
Coloured	35-38 - 45-47	4,65	4,35	4,28





RT293X | S293X Sneaker Sports Socks (3 Pair Pack)

97% Polyester / 3% Elasthan
S/M (37/41), L/XL (42/46)

SPIRO

BLACK/RED | GREY/LIME
WHITE/NAVY

Gerippt an Bündchen und Spann | Kontrastfarbener Rand | Niedrig geschnittene Socken mit Fersenlasche | Passend zur kompletten SPIRO Teamwear Kollektion | Gepolsterte Sohle für einen angenehmen,weichen Tritt | Sicherer Sitz durch den gerippten Spann, verhindert bei Bewegung Faltenbildung

Farbe	Größen	1	ab 100	ab 1000
Coloured	S/M - L/XL	7,58	6,83	6,53





RT295 | S295X 3-Pack Mixed Stripe Coolmax Sneaker Socks

97% Polyester / 3% Elasthan
S/M (37/41), L/XL (42/46)

SPIRO

WHITE/GREY/BLUE

Niedrig geschnitten | Kontrastfarben | Zehen- und Fersenpolster | Antibakterielles Garn | Gerippte Knöchelmanschette für sicheren Sitz | COOLMAX® Gewebe, schnell trocknend und kühlend

Farbe	Größen	1	ab 100	ab 1000
White/Grey/Blue	S/M - L/XL	9,15	8,25	7,88





JN215 | JN215 Sport Socks

55% Polyester / 22% Baumwolle / 21% Polyamid / 2% Elasthan
35/38, 39/41, 42/44, 45/47

James+Nicholson

BLACK/WHITE | BRIGHT BLUE/WHITE
BRIGHT GREEN/WHITE | BRIGHT ORANGE/WHITE
BRIGHT YELLOW/WHITE | RED/WHITE
WHITE/WHITE

Funktionelle, kurze Sportsocke für Damen und Herren | Atmungsaktiv und feuchtigkeitsregulierend | Flache und druckfreie Kettelnaht | Sohlen- und Zehenbereich gepolstert

Farbe	Größen	1	ab 10	ab 100
Coloured	35-38 - 45-47	5,70	5,33	5,18





RT294 | S294X Technical Compression Coolmax Sports Socks

96% Nylon / 4% Elasthan
S/M (37/41), L/XL (42/46), XXL (47/50)

SPIRO

S/M, L/XL, XXL
WHITE

S/M, L/XL
BLACK | PURPLE

Gerripptes Bündchen | Strapazierfähiger Strick | Kurze Sneakersocke | Kontrastfarbener Rand | Zehen- und Fersenpolster und Senkfußeinlage | Ergonomische Passform mit Verstärkung für optimalen Schutz und Kompression | Spezielle Polster an empfindlichen Stellen | Präzise Kompressionsschichten | COOLMAX® Gewebe, schnell trocknend und kühlend | Antibakteriell | Einzeln verpackt, eine Farbe in jeder Packung

Farbe	Größen	1	ab 100	ab 1000
Coloured	S/M - XXL	7,58	6,83	6,53

Mehr Artikel sind online verfügbar.





KX103 | KT100/KT150 **Safety Collar Barbados/Grenada**

100% Polyester
Kinder, Erwachsene
120 g/m² Korntex

SIGNAL YELLOW

Korntex® Warnkragen | Zertifiziert nach EN 13356:2001 | Saumnähte mit silberreflektierender Polyestereinfassung | Mit EAN Barcode ausgestattet | Einzeln in Polybeutel verpackt | Der Hersteller gewährleistet die Reflektionseigenschaft gemäß EN-Norm für 25 Waschgänge bis 40 °C

Farbe	Größen	1	ab 250	ab 2500
Signal Yellow	One Size	2,25	1,97	1,89
Signal Yellow	One Size	2,63	2,28	2,19







KX517 | RVG101 **Jogger-Vest**

100% Polyester
One Size
120 g/m² Korntex

SIGNAL YELLOW

Korntex® Jogger-Warnweste | Atmungsaktives, weiches Mesh Gewebe | Größenverstellbar durch seitliche Klettbänder | Smartphone-Tasche auf der Rückseite | Mit EAN Barcode ausgestattet | Einzeln in Polybeutel verpackt | Der Hersteller gewährleistet die Reflektionseigenschaft gemäß EN-Norm für 25 Waschgänge bis 40 °C

Farbe	Größen	1	ab 50	ab 500
Signal Yellow	One Size	13,28	11,55	11,10

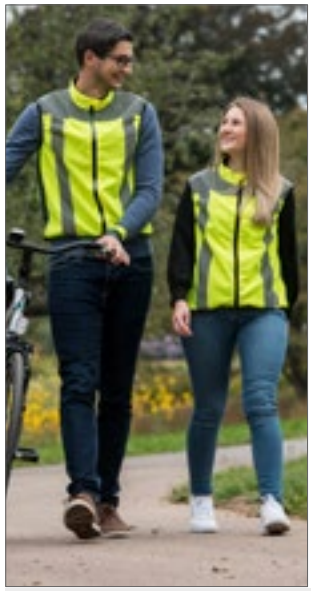





KX805 | KXMW **Mobility Vest**

100% Polyester
S, M, L, XL, XXL, 3XL, 4XL, 5XL
Korntex

SIGNAL YELLOW

Korntex® Hochsichtbarkeits-Mobilityweste | Entspricht der Norm EN ISO 20471:2013 + A1:2016 | Zwei vertikale 5 cm breite Reflektionsstreifen | Lichtreflektierender Stoff im Schulterbereich | Mit EAN Barcode ausgestattet | Gebrauchsanweisung in den 24 Amtssprachen der EU | Einzeln in Polybeutel verpackt | Der Hersteller gewährleistet die Reflektionseigenschaft gemäß EN-Norm für 25 Waschgänge bis 40 °C

Farbe	Größen	1	ab 100	ab 1000
Signal Yellow	S - 5XL	12,48	11,03	10,59

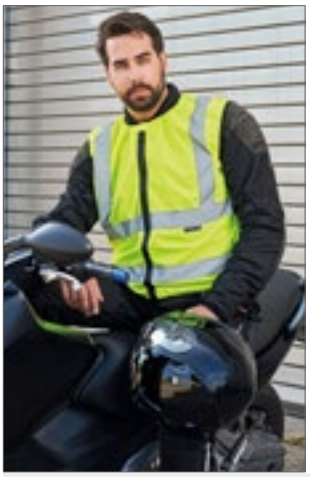



KX511 | KXMOTOG **Biker Safety Vest**

100% Polyester
L, XL, XXL, 3XL, 4XL, 5XL
120 g/m² Korntex

SIGNAL YELLOW

Korntex® Motorrad-Warnweste | Zertifiziert nach EN ISO 20471:2013 + A1:2016 | Zwei quer verlaufende Reflektions-Streifen um den Körper und über den Schultern | Reflektionseigenschaft gemäß EN-Norm für 25 Waschgänge bei 40 °C

Farbe	Größen	1	ab 50	ab 500
Signal Yellow	L - XXL	12,35	10,73	10,32
Signal Yellow	3XL - 5XL	12,77	11,10	10,67





KX506 | KXDP **Basic Safety Vest Duo Pack**

100% Polyester
XL
120 g/m² Korntex

SIGNAL YELLOW

Korntex® Family-Pack | Zwei Warnwesten Größe XL nach EN ISO 20471:2013 + A1:2016 | Im praktischen Aufbewahrungsbeutel | Aufbewahrungsbeutel mit Klettverschluss verschließbar | Der Hersteller gewährleistet die Reflektionseigenschaft gemäß EN-Norm für fünf Waschgänge bei 40 °C | Gebrauchsanweisung in den 24 Amtssprachen der EU | Mit EAN Barcode ausgestattet

Farbe	Größen	1	ab 50	ab 500
Signal Yellow	XL	5,09	4,49	4,32





KX507 | FP100 **Basic Safety Vest Family Pack**

100% Polyester
120 g/m² Korntex

SIGNAL YELLOW

Family-Pack, zwei gelbe Warnwesten für Erwachsene nach EN ISO 20471:2013 + A1:2016 | Zwei gelbe Kinderwarnwesten in S (7-12 Jahre) und XS (3-6 Jahre) nach EN 1150 | Verpackt in einem gelben Polyesterbeutel | Reflektionseigenschaft gemäß EN-Norm für fünf Waschgänge bei 40 °C | Gebrauchsanweisung in den 24 Amtssprachen der EU

Farbe	Größen	1	ab 30	ab 300
Signal Yellow	-	9,29	8,19	7,88





KX102 | P100 Kids´ And Adults´ Safety Poncho Amigo

100% Polyester
XS, S, M, L, XL, XXL
120 g/m² Korntex

NEON GREEN | NEON PINK | SIGNAL ORANGE | SIGNAL YELLOW

Zertifiziert nach EN 1150 | Zwei 5 cm breite Reflektions-Streifen um den Körper | Größenverstellbar durch Klettverschlüsse an der Seite | Mit EAN Barcode ausgestattet | Einzeln in Polybeutel verpackt | XS-L für Kinder; XL+XXL für Erwachsene | Der Hersteller gewährleistet die Reflektionseigenschaft gemäß EN-Norm für 25 Waschgänge bis 40 °C

Farbe	Größen	1	ab 100	ab 1000
Coloured	XS - XXL	3,59	3,12	3,00
Neon Colours	XS - XXL	3,81	3,32	3,20









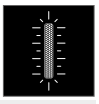

YK259 | HVJ259 Hi-Vis Reflective Border Tabard

100% Polyester
Kinder, S/M, L/XL, XXL/3XL
120 g/m² YOKO

BLACK | GREY | HI-VIS ORANGE | HI-VIS YELLOW
LIME | NAVY | PARAMEDIC GREEN | PINK
PURPLE | RASPBERRY | RED | ROYAL BLUE
SAPPHIRE | SKY | WHITE

Toll für Sportveranstaltungen, Outdoor-Aktivitäten und Werbung | Reflektierender, umlaufender Rand für hohe Sichtbarkeit | 10 cm elastischer Bereich und 10 cm Klettverschluss auf jeder Seite für hohe Verstellbarkeit an der Brust und komfortables Tragen | Große Fläche für Veredelung | Der Hersteller gewährleistet die Reflektionseigenschaften gemäß EN-Norm für 25 Waschgänge bis 40 °C

Farbe	Größen	1	ab 120	ab 1200
Coloured	Kids - XXL/3XL	4,04	3,60	3,36





KX501 | KXL Identification Vest Leipzig

100% Polyester
S, M, L, XL, XXL, 3XL, 4XL, 5XL
120 g/m² Korntex

BLACK | BLUE | GREEN | MAGENTA
NEON GREEN | NEON PINK | RED | ROYAL BLUE
SIGNAL ORANGE | SIGNAL YELLOW | SKY BLUE | WHITE

Korntex® Kennzeichnungs-Weste, Saumnähte mit schwarzer Polyestereinfassung - Korntex Style | Ideal zur Unterscheidung einzelner Gruppen/ Personen | Größenverstellbar durch zwei Klettverschlüsse | Einzeln in Polybeutel verpackt

Farbe	Größen	1	ab 100	ab 1000
Coloured	S - XXL	3,30	2,91	2,81
Coloured	3XL - 5XL	3,99	3,53	3,39







KX100 | KXFW Functional Vest Dortmund

100% Polyester
S, M, L, XL, XXL, 3XL, 4XL, 5XL, 6XL, 7XL
120 g/m² Korntex

S, M, L, XL, XXL, 3XL, 4XL, 5XL, 6XL, 7XL
BLACK | BLUE | GREEN | LIME GREEN
RED | ROYAL BLUE | VIOLETT

L, XL, XXL
MAROON | ROSA

S, M, L, XL, XXL, 3XL, 4XL, 5XL
GREY | MAGENTA | NAVY | PARAMEDIC GREEN
SKY BLUE | WHITE

Korntex® Funktions-Weste, Saumnähte mit schwarzer Polyestereinfassung - Korntex Style | Zwei 5 cm breite Reflektions-Streifen um den Körper | Größenverstellbar durch zwei Klettverschlüsse | Mit EAN Barcode ausgestattet | Einzeln in Polybeutel verpackt | Farbabweichungen sind möglich. Eine einheitliche Lieferung kann nicht gewährleistet werden. Die Unterschiede in der Ausführung stellen keinen Mangel dar. | Der Hersteller gewährleistet die Reflektionseigenschaft gemäß EN-Norm für 25 Waschgänge bis 40 °C

Farbe	Größen	1	ab 100	ab 1000
Coloured	S - XXL	3,75	3,26	3,14
Coloured	3XL - 7XL	4,46	3,87	3,72



YOKO HI-VIS





YK269 | HVJ269 Hi-Vis Tabard

100% Polyester
S/M, L/XL, XXL/3XL
120 g/m² YOKO

HI-VIS ORANGE | HI-VIS YELLOW

Entspricht EN 1150:1999 | 10 cm elastischer Bereich und 10 cm Klettverschluss auf jeder Seite für hohe Verstellbarkeit an der Brust und bequemes Tragen | Zwei 5 cm breite Reflektions-Streifen um den Körper | Der Hersteller gewährleistet die Reflektionseigenschaften gemäß EN-Norm für 25 Waschgänge bis 40 °C

Farbe	Größen	1	ab 120	ab 1200
Coloured	S/M - XXL/3XL	4,97	4,43	4,14



SAFE-GUARD by Result





RT211 | R211X Motorist Safety Vest

100% Polyester
S/M, L/XL, XXL
120 g/m² Result Safe-Guard

FLUORESCENT ORANGE | FLUORESCENT YELLOW

Zertifiziert nach ISOEN20471:2013, Klasse 2 | 50 mm breite, aufgenähte 3M-Reflektions-Streifen | Lässiger Schnitt für bequemes Tragen über der Kleidung | Saumnähte mit grauer Polyester-Einfassung | Einfache, lange vertikale Klettverschluss-Befestigung | Gestricktes Polyester | Der Hersteller gewährleistet die Reflektionseigenschaft gemäß EN-Norm für 20 Waschgänge

Farbe	Größen	1	ab 50	ab 500
Coloured	S/M - XXL	7,50	6,75	6,45



REGATTA PROFESSIONAL





RG458 | TRW458 Linton Overtrousers

100% Polyester
Bundweite: 32 (S), 33 (M), 34 (L), 36 (XL), 38 (XXL) / Länge: 31 (normal)
115 g/m² Regatta Professional

BLACK | NAVY

Wasserdichtes und atmungsaktives Isotex 5000 beschichtetes Polyestermaterial | Windabweisend | Versiegelte Nähte | Gummi- und Kordelzugbund | Regulierungsmöglichkeit am Beinabschluss | Schützende Overlays im Knie- und Sitzbereich

Farbe	Größen	1	ab 24	ab 240
Coloured	S - XXL	46,13	41,93	39,15



Result core VALUE









RT226 | R226X Rain Trousers

100% Polyester
S, M, L, XL, XXL, 3XL
200 g/m² Result Core

BLACK | NAVY

190T Polyester mit PVC-Beschichtung | Wasserdicht bis 2.000 mm | Windabweisend | Dehnbund | Seitliche Eingriffe für den Zugriff an die Hose darunter | Beinabschluss verstellbar durch Druckknopf | Komplett verschweißte Nähte

Farbe	Größen	1	ab 25	ab 250
Coloured	S - 3XL	6,60	5,93	5,70









SC020 | SC020 Adults Unisex Rain Jacket

100% Polyvinylchlorid
XXS/XS, S/M, L/XL, XXL
90 g/m² Splashmacs

BLACK | NAVY | RED | YELLOW

Kapuze mit Kordelzug | Zwei aufgesetzte Front-Taschen mit Klappe | Druckknopf-Verschluss vorne mit Windschutzleiste innen

Farbe	Größen	1	ab 36	ab 360
Coloured	XXS/XS - XXL	11,15	9,17	8,81









SC030 | SC030 Adults Rain Trousers

100% Polyvinylchlorid
XXS/XS, S/M, L/XL, XXL
90 g/m² Splashmacs

BLACK | NAVY | YELLOW

100% PVC, 20 mm | PVC-Regenhose | Lockere Passform mit Dehnbund | Taschenöffnung | Nieten am Saum zur Anpassung der Beinöffnung

Farbe	Größen	1	ab 36	ab 360
Coloured	XXS/XS - XXL	9,57	7,86	7,56



REGATTA PROFESSIONAL

NEW COLOUR

RG2480 | TRW248 — Pro Packaway Breathable Jacket

100% Polyamid
XS, S, M, L, XL, XXL, 3XL
80 g/m² — Regatta Professional

BLACK | LAUREL | NAVY

Wasserdichtes, atmungsaktives und leichtgewichtiges Polyamidgewebe | Dauerhaft wasserabweisendes Finish | Winddichtes Material | Versiegelte Nähte | Integrierte, verstellbare Kapuze | 2 untere Taschen | Elastische Ärmelabschlüsse | In beigefügter Packtasche verstaubar |

Farbe	Größen	1	ab 30	ab 300
Coloured	XS - 3XL	29,63	26,93	25,13

RG3480 | TRW348 — Pro Packaway Breathable Overtrouser

100% Polyamid
XS, S, M, L, XL, XXL, 3XL
80 g/m² — Regatta Professional

BLACK | LAUREL | NAVY

Wasserdichtes, atmungsaktives und leichtgewichtiges Isolite Polyamidgewebe | Dauerhaft wasserabweisendes Finish | Winddichtes Material | Versiegelte Nähte | Elastischer Bund | 2 seitliche Taschenöffnungen | Verstellbarer Saum mit Druckknöpfen | In beigefügter Packtasche verstaubar

Farbe	Größen	1	ab 30	ab 300
Coloured	XS - 3XL	17,55	15,98	14,93



REGATTA PROFESSIONAL

RG249 | TRW249 — Women´s Pro Packaway Jacket

100% Polyamid
34 (8), 36 (10), 38 (12), 40 (14), 42 (16), 44 (18), 46 (20)
Regatta Professional

BLACK | NAVY

Wasserdichtes und atmungsaktives leichtgewichtiges Isolitegewebe mit einer wasserabweisenden DWR-Oberfläche (Durable Water Repellent) für Schutz bei jedem Wetter | Integrierte, verstellbare Kapuze | 2 untere Taschen mit Reißverschluss | In beigefügter Packtasche verstaubar | Winddichtes Material | Versiegelte Nähte | Trägt nicht auf | Leicht

Farbe	Größen	1	ab 30	ab 300
Coloured	34 - 46	29,63	26,93	25,13

RG349 | TRW349 — Women´s Pro Packaway Overtrouser

100% Polyamid
8 (34), 10 (36), 12 (38), 14 (40), 16 (42), 18 (44), 20 (46)
Regatta Professional

BLACK | NAVY

Wasserdichtes und atmungsaktives leichtgewichtiges Isolitegewebe mit einer wasserabweisenden DWR-Oberfläche (Durable Water Repellent) für Schutz bei jedem Wetter | Verstellbarer Saum mit Druckknöpfen | Zwei seitliche Taschenöffnungen | In beigefügter Packtasche verstaubar | Trägt nicht auf | Leicht

Farbe	Größen	1	ab 30	ab 300
Coloured	34 - 46	17,55	15,98	14,93



REGATTA PROFESSIONAL

517

RG408N | TRW408 — Pro Stormbreak Jacket

100% Polyester
S, M, L, XL, XXL, 3XL
185 g/m² — Regatta Professional

BLACK | DARK OLIVE | NAVY

Wasserdichte Hydrafort 5000 Polyesterqualität | Winddichtes Material | Versiegelte Nähte | Integrierte Kapuze | Elastische Ärmelabschlüsse | 2 untere Taschen | Verstellbarer Gummizug im Saum

Farbe	Größen	1	ab 24	ab 240
Coloured	S - 3XL	18,38	16,73	15,60

RG308N | TRW308 — Pro Stormbreak Trousers

100% Polyester
S, M, L, XL, XXL, 3XL
185 g/m² — Regatta Professional

BLACK | DARK OLIVE | NAVY

Wasserdichte Hydrafort 5000 Polyesterqualität | Winddichtes Material | Versiegelte Nähte | Elastischer Bund | Druckknöpfe am Saum | 2 seitliche Taschenöffnungen

Farbe	Größen	1	ab 24	ab 240
Coloured	S - 3XL	13,43	12,23	11,40

10 Babybekleidung



Bodys, Strampler & Co.	447-458
T-Shirts	459-464
Sweats & Jackets	465-466
Lätzchen & Mützen	467-469
Frottierwaren & Decken	470-471

















X949 | ROM10 **Bio Body Singlet**

100% Baumwolle
62/68, 74/80, 86/92
220 g/m² Link Kids Wear

BABYPINK | CHERRY | LIME GREEN
RED | WHITE

Sehr gute Interlock-Qualität | Unbedruckt waschbar bis 60 °C | Weiche und elastische Interlock-Verarbeitung | Body mit drei Ton-in-Ton Qualitäts-Druckknöpfen | Bio-Baumwolle und soziale Standards, Interlock

Farbe	Größen	1	ab 50	ab 500
White	62-68 - 86-92	6,26	5,34	5,21
Coloured	62-68 - 86-92	6,47	5,52	5,37

X948 | ROM20 **Bio Bodysuit Vest**

100% Baumwolle
50/56, 62/68, 74/80
220 g/m² Link Kids Wear

BABYBLUE | BABYPINK | BLACK
CHERRY | DEEP ROYAL | LIME GREEN
RED | WHITE

Schmal eingefasster Hals- und Armausschnitt | Envelope-Halsausschnitt | Sehr gute Interlock-Qualität | Unbedruckt waschbar bis 60 °C | Weiche und elastische Interlock-Verarbeitung | Body mit drei Ton-in-Ton Qualitäts-Druckknöpfen | Bio-Baumwolle und soziale Standards, Interlock

Farbe	Größen	1	ab 50	ab 500
White	50-56 - 74-80	6,42	5,48	5,34
Coloured	50-56 - 74-80	6,78	5,78	5,63

X801 | ROM540 **Short Sleeve Baby Bodysuit Polyester**

100% Polyester
62/68, 74/80
185 g/m² Link Sublime Textiles

WHITE

Kurzarm-Polyester-Romper mit Envelope-Halsöffnung | Schmal eingefasster Hals- und Armausschnitt | Body mit drei Qualitäts-Druckknöpfen | Weiche und elastische Interlock-Verarbeitung | 60 °C waschbar | Feuchtigkeitsregulierend

Farbe	Größen	1	ab 100	ab 1000
White	62-68 - 74-80	7,46	6,36	6,20















L118 | 00583 **Babies Bodysuit Bambino**

100% Baumwolle
3/6, 6/12, 12/18, 18/23 Monate
180 g/m² SOL´S

APPLE GREEN | AQUA | BABY BLUE
BLACK | BRIGHT RED | CORAL
CREAMY PINK | FRENCH NAVY | FUCHSIA
MELANGE GREY | ORCHID PINK | WHITE

Kragen, Bündchen und Beinabschlüsse mit Einfassung | 100% gekämmte Ringspun-Baumwolle | Flügelärmel | Druckknöpfe im Schritt

Farbe	Größen	1	ab 100	ab 1000
Coloured	3-6 months - 8-23 months	7,38	6,26	5,85

BL134B | 134B **Baby Triblend Short Sleeve Onesie**

50% Polyester / 25% Baumwolle / 25% Viskose
3/6, 6/12, 12/18, 18/24 Monate
130 g/m² Bella

BLUE TRIBLEND (HEATHER) | CHARCOAL-BLACK TRIBLEND (HEATHER) | GREY TRIBLEND (HEATHER)
ICE BLUE TRIBLEND (HEATHER) | MAUVE TRIBLEND (HEATHER) | OLIVE TRIBLEND (HEATHER)
PEACH TRIBLEND (HEATHER)

Mit Seitennaht | Abreißetikett

Farbe	Größen	1	ab 36	ab 360
Coloured	3-6 months - 18-24 months	7,67	6,65	6,47

BL100B | 100B **Baby Jersey Short Sleeve Onesie**

100% Baumwolle (Athletic Heather: 90% Baumwolle / 10% Polyester), (Heather Farben: 52% Baumwolle / 48% Polyester)
3/6, 6/12, 12/18, 18/24 Monate
135 g/m² Bella

ASPHALT (SOLID) | ATHLETIC HEATHER | BLACK
DARK GREY HEATHER | HEATHER COLUMBIA BLUE | HEATHER MAROON
HEATHER STONE | NAVY | PINK
TRUE ROYAL | WHITE | YELLOW

Gekämmte und ringgesponnene Baumwolle | Mit Seitennaht | Abreißetikett

Farbe	Größen	1	ab 36	ab 360
Coloured	3-6 months - 18-24 months	6,83	5,91	5,76
Heather Colours	3-6 months - 18-24 months	7,16	6,21	6,05







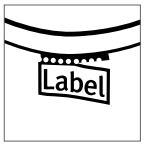





LA4424N | 4424EU

Infant Fine Jersey Short Sleeve Bodysuit

100% Baumwolle

Newborn, 6, 12, 18, 24 Monate

153 g/m²

Rabbit Skins

APPLE	BLACK	BUTTER
CHARCOAL	HEATHER GREY	HOT PINK
LIGHT BLUE	NAVY	ORANGE
PINK	RED	ROYAL
WHITE		

Schlupfkragen | Flatlock-Nähte | Doppelnaht-Ripp-Einfassung an Hals-, Schulter-, Ärmel- und Beinausschnitten | Verstärkter Druckknopf-Verschluss aus Kunststoff | EasyTear™ Label | 100% gekämmtes, ringgesponnenes Baumwoll-Feinjersey | Seitennähte | WRAP-Zertifizierung

Farbe	Größen	1	ab 72	ab 720
White	Newborn - 24 months	5,45	5,10	4,35
Coloured	Newborn - 24 months	5,91	5,48	4,73



SOL'S the fair spirit



L117 | 01192 **Organic Bambino Bodysuit**

100% Baumwolle
3/6, 6/12, 12/18 Monate
220 g/m² SOL´S

WHITE

100% kontrolliert biologisch angebaute Baumwolle | Ausschnitt mit überlappenden Schultern | Druckknopfverschluss im Schritt | Einfassungen an Ausschnitt, Bündchen und Bein

Farbe	Größen	1	ab 100	ab 1000
White	3-6 months - 12-18 months	10,05	8,52	7,97



BABYBUGZ

BZ05T | BZ05-TLC **Baby Kimono Bodysuit**

100% Baumwolle
0/3, 3/6, 6/12 Monate
200 g/m² Babybugz

ORGANIC NATURAL WHITE

Bio-Baumwolle, ringgesponnen und gekämmt | Kimonoartige Vorderseitenöffnung mit nickelfreien Druckknöpfen | Eingefasster Halsausschnitt und Ärmelenden mit Ziernähten | Weiche und elastische Interlock-Verarbeitung | Nickelfreie Druckknöpfe an der Unterseite

Farbe	Größen	1	ab 50	ab 500
Coloured	0-3 months - 6-12 months	9,09	7,88	7,29



promodoro



E120K | 120B **Organic Baby Bodysuit**

100% Baumwolle
50/56, 62/68, 74/80
200 g/m² Promodoro

WHITE

Baby-Strampler | Überlappende Schulterpartie für besonders leichtes An- und Ausziehen | Druckknöpfe im Schritt | Ripp | Organische, gekämmte Baumwolle

Farbe	Größen	1	ab 100	ab 1000
White	50/56 - 74/80	9,59	9,23	8,87



BABYBUGZ



NEW COLOUR

OEKO-TEX® CONFIDENCE IN TEXTILES STANDARD 100 14449 Shirley Tested for harmful substances. www.oeko-tex.com/standard100

BZ10 | BZ10 **Baby Bodysuit**

100% Baumwolle (Heather Grey Melange: 85% Baumwolle / 15% Viskose), (Mocha, Charcoal Grey Melange, Heather Blue: 60% Baumwolle / 40% Polyester)
0/3, 3/6, 6/12, 12/18, 18/24 Monate
200 g/m² Babybugz

0-3 months, 3-6 months, 6-12 months, 12-18 months, 18-24 months

BLACK WHITE

0-3 months, 3-6 months, 6-12 months, 12-18 months

BUBBLE GUM PINK	BURGUNDY	CAMOUFLAGE GREEN
CHARCOAL GREY MELANGE	COBALT BLUE	DUSTY BLUE
DUSTY ROSE	FUCHSIA	HEATHER BLUE
HEATHER GREY MELANGE	KELLY GREEN	LAVENDER
MINT	MOCHA	NAUTICAL NAVY
ORANGE	ORGANIC NATURAL	POWDER PINK
RED	SAGE GREEN	SOFT YELLOW
SURF BLUE	TOFFEE	

Zertifizierung als Bio-Baumwolle in Arbeit, ringgesponnen und gekämmt | Interlock | Envelope-Ausschnitt | Schmal eingefasster Hals- und Armausschnitt | Beinöffnung mit nickelfreien Druckknöpfen Ton-in-Ton

Farbe	Größen	1	ab 50	ab 500
White, Organic Natural	0-3 months - 18-24 months	6,90	5,99	5,54
Coloured	0-3 months - 18-24 months	7,19	6,23	5,76



LW500 | LW500 Essential Short Sleeved Bodysuit

100% Baumwolle (Heather Grey: 90% Baumwolle / 10% Viskose)
0/3, 3/6, 6/12, 12/18 Monate
160 g/m² Larkwood

BLACK | FUCHSIA | HEATHER GREY
NAVY | PALE BLUE | PALE PINK
PALE YELLOW | RED | ROYAL
WHITE

Envelope-Halsausschnitt mit Einfassung am Hals und Ärmelbündchen | YKK-Druckknöpfe an der Unterseite | Nur mit Größenlabel

Farbe	Größen	1	ab 50	ab 500
Coloured	0-3 months - 12-18 months	6,20	5,09	4,89





LW055 | LW055 Short Sleeved Body

100% Baumwolle (Heather Grey: 90% Baumwolle / 10% Viskose)
0/3, 3/6, 6/12, 12/18 Monate
200 g/m² Larkwood

BLACK | FUCHSIA | HEATHER GREY
NAVY | PALE BLUE | PALE PINK
RED | ROYAL | TURQUOISE
WHITE

Interlock-Baumwolle | Kurzärmeliger Kinder-Body mit Envelope-Halsausschnitt | Gleichfarbige Einfassung an Ärmel- und Beinsaum | Öffnung mit YKK Druckknöpfen

Farbe	Größen	1	ab 100	ab 1000
Coloured	0-3 months - 12-18 months	7,32	6,02	5,79





LW655 | LW655 Organic Bodysuit

100% Baumwolle
Newborn, 0/3, 3/6, 6/12, 12/18 Monate
160 g/m² Larkwood

BLACK | BRIGHT PINK | NATURAL
NAVY | WHITE

Bio-Baumwolle, Single-Jersey | Kurzarm-Body aus Bio-Baumwolle | Einfarbige Einfassung an Envelope-Ausschnitt, Ärmelabschluss und Beinöffnung | YKK-Druckknopfverschluss am Zwickel | Nur mit Größenlabel

Farbe	Größen	1	ab 50	ab 500
Coloured	Newborn - 12-18 months	7,88	6,48	6,21







X940 | ROM100 Short Sleeve Baby Bodysuit

100% Baumwolle
50/56, 62/68, 74/80, 86/92
210 g/m² Link Kids Wear

BABYBLUE | BABYPINK | BLACK
LIME GREEN | NATURAL | NAVY
ORANGE | RED | WHITE

Kurzärmeliger Bodysuit | Envelope-Halsausschnitt | Weiche und elastische Interlock-Verarbeitung | Drei Qualitäts-Druckknöpfe | Unbedruckt waschbar bis 60 °C | Farbecht

Farbe	Größen	1	ab 100	ab 1000
White	50-56 - 86-92	5,93	5,06	4,94
Coloured	50-56 - 86-92	6,47	5,52	5,37









X946 | ROM40 Bio Bodysuit Short Sleeve

100% Baumwolle
50/56, 62/68, 74/80, 86/92
220 g/m² Link Kids Wear

50-56, 62-68, 74-80, 86-92
CHERRY | DEEP ROYAL | HEATHER GREY

50-56, 62-68, 74-80
BABYBLUE | BABYPINK | BLACK
LIME GREEN | NATURAL | NAVY
RED | WHITE

Produziert aus Bio-Baumwolle, gemäß sozialen Standards | Kurzarm-Strampler mit Envelope-Halsausschnitt | Schmal eingefasster Hals- und Armausschnitt | Unbedruckt waschbar bis 60 °C | Weiche und elastische Interlock-Verarbeitung | Body mit drei Ton-in-Ton Qualitäts-Druckknöpfen

Farbe	Größen	1	ab 50	ab 500
White	50-56 - 74-80	6,71	5,72	5,57
Coloured	50-56 - 86-92	7,34	6,26	6,09





LW051 | LW051 Contrast Baby Bodysuit

100% Baumwolle
0/3, 3/6, 6/12, 12/18 Monate
200 g/m² Larkwood

WHITE/WHITE

Kurzärmeliger Bodysuit | Envelope-Halsausschnitt | Verschluss mir YKK-Druckknöpfen unten | Halsausschnitt und Beinöffnungen in Kontrastfarbe

Farbe	Größen	1	ab 100	ab 1000
White/ White	0-3 months - 12-18 months	8,90	7,31	7,02



Neutral
Certified Responsibility





NE11030 | O11030 Babies Short Sleeve Bodystocking

100% Baumwolle
62, 68, 74, 80, 86, 92
220 g/m²
Neutral

BLACK | CHARCOAL | DUSTY INDIGO
DUSTY MINT | DUSTY YELLOW | LIGHT BLUE
LIGHT PINK | MILITARY | NAVY
WHITE

Fairtrade-zertifizierte Baumwolle | Zertifizierte Bio-Baumwolle, gekämmt | Ripp-Strick | Kurze Ärmel | Druckknöpfe an der Schulter und am Saum

Farbe	Größen	1	ab 200	ab 2000
Coloured	62 - 92	8,55	7,34	7,02



LINK KIDS WEAR





X947 | ROM30 Bio Bodysuit With Polo Shirt Neck

100% Baumwolle
62/68, 74/80, 86/92
220 g/m²
Link Kids Wear

BABYBLUE | BABYPINK | BLACK
CHERRY | DEEP ROYAL | HEATHER GREY
LIME GREEN | NAVY | RED
WHITE

Produziert aus Bio-Baumwolle, gemäß sozialen Standards | Schmal eingefasster Armausschnitt | Sehr gute Interlock-Qualität | Unbedruckt waschbar bis 60 °C | Weiche und elastische Interlock-Verarbeitung | Body mit drei Ton-in-Ton Qualitäts-Druckknöpfen | Extra-Knopf an der Innenseite

Farbe	Größen	1	ab 50	ab 500
White	62-68 - 86-92	9,68	8,27	8,04
Coloured	62-68 - 86-92	10,10	8,63	8,40



larkwood
Baby and Toddler Collection









LW502 | LW502 Essential Short Sleeved Baseball Bodysuit

100% Baumwolle (Heather Grey: 90% Baumwolle / 10% Viskose)
0/3, 3/6, 6/12, 12/18 Monate
160 g/m²
Larkwood

WHITE/FUCHSIA | WHITE/HEATHER GREY
WHITE/NAVY | WHITE/RED

Gerippter Ausschnitt in Kontrastfarbe | Kontrasteinfassung an Beinöffnung | Kontrastfarbene Ärmel | YKK-Druckknöpfe an der Unterseite | Nur mit Größenlabel

Farbe	Größen	1	ab 50	ab 500
Coloured	0-3 months - 12-18 months	6,65	5,46	5,25



SOL'S
the fair spirit







L01401 | 01401 Baby Striped Bodysuit Miles

100% Baumwolle (Ash: 97% Baumwolle / 3% Polyester)
3/6, 6/12, 12/18, 18/23 Monate
180 g/m²
SOL´S

ASH (HEATHER)/LEMON | WHITE/NAVY
WHITE/RED

Einfassung am Hals | Envelope-Halsausschnitt | Kontrastfarbene Einfassung | Druckknopfverschluss im Schritt

Farbe	Größen	1	ab 100	ab 1000
Coloured	3-6 months - 8-23 months	9,06	7,37	7,07



BABYBUGZ









BZ19 | BZ19 Baby Ringer Bodysuit

100% Baumwolle (White/Heather Grey Melange: 96% Baumwolle / 4% Polyester)
3/6, 6/12, 12/18 Monate
200 g/m²
Babybugz

WHITE/BLACK | WHITE/BUBBLE GUM PINK
WHITE/HEATHER GREY MELANGE | WHITE/KELLY GREEN
WHITE/NAUTICAL NAVY | WHITE/RED

Bio-Baumwolle, ringgesponnen und gekämmt | Interlock | Armabschlüsse, Halsausschnitt und Beinöffnungen in kontrastfarbenem Ripp aus Baumwolle/Elasthan | Hals- und Beinöffnung mit farblich angepassten nickelfreien Druckknöpfen | Neutrales Größenetikett im Nacken

Farbe	Größen	1	ab 50	ab 500
Coloured	3-6 months - 12-18 months	8,31	7,20	6,66



BABYBUGZ









BZ58 | BZ58 Baby Dips Bodysuit

100% Baumwolle
3/6, 6/12, 12/18, 18/24 Monate
200 g/m²
Babybugz

WHITE/BUBBLE GUM PINK | WHITE/SURF BLUE

Zertifizierung als Bio-Baumwolle in Arbeit, ringgesponnen und gekämmt | Unten eingefärbt | Passende Nähte an Ausschnitt, Ärmelenden und Saum | Envelope-Ausschnitt | Einfassung am Ausschnitt und an den Ärmelenden für Formbeständigkeit | Weiße, nickelfreie Druckknöpfe an der Beinöffnung | Unterer Saum mit Zwillingsnadel | Abreißetikett

Farbe	Größen	1	ab 100	ab 1000
Coloured	3-6 months - 18-24 months	9,44	8,18	7,58







LA4411N | 4411EU **Infant Fine Jersey Long Sleeve Bodysuit**

100% Baumwolle

Newborn, 6, 12, 18 Monate

153 g/m² Rabbit Skins

BLACK	HEATHER GREY	HOT PINK
LIGHT BLUE	NAVY	PINK
RED	ROYAL	WHITE

Schlupfkragen | Doppelnaht-Ripp-Einfassung an Hals-, Schulter-, Ärmel- und Beinausschnitten | Verstärkter Druckknopf-Verschluss aus Kunststoff | Easy-Tear™ Label | 100% gekämmtes, ringgesponnenes Baumwoll-Feinjersey | Seitennähte | WRAP-Zertifizierung

Farbe	Größen	1	ab 72	ab 720
White	Newborn - 18 months	6,41	5,99	4,80
Coloured	Newborn - 18 months	6,90	6,38	5,18



BABYBUGZ



NEW COLOUR

BZ30 | BZ30 **Baby Long Sleeve Bodysuit**

100% Baumwolle (Heather Grey Melange: 85% Baumwolle / 15% Polyester)
0/3, 3/6, 6/12, 12/18 Monate
200 g/m² Babybugz

BLACK | DUSTY BLUE | FUCHSIA | HEATHER GREY MELANGE | NAUTICAL NAVY | ORGANIC NATURAL | POWDER PINK | WHITE

Bio-Baumwolle, ringgesponnen und gekämmt | Weiche und elastische Interlock-Verarbeitung | Envelope-Ausschnitt | Eingefasst an Bündchen und Halsausschnitt | Nickelfreie Druckknöpfe an der Unterseite

Farbe	Größen	1	ab 50	ab 500
White, Organic Natural	0-3 months - 12-18 months	9,09	7,88	7,29
Coloured	0-3 months - 12-18 months	9,44	8,18	7,58



larkwood Baby and Toddler Collection



LW052 | LW052 **Long Sleeved Baby Bodysuit**

100% Baumwolle
0/3, 3/6, 6/12, 12/18 Monate
200 g/m² Larkwood

FUCHSIA | WHITE

Langarm-Bodysuit | Envelope-Halsausschnitt | Verschluss mir YKK-Druckknöpfen unten | Unifarbene Einfassung an Hals- und Beinabschluss

Farbe	Größen	1	ab 100	ab 1000
Coloured	0-3 months - 12-18 months	11,15	9,17	8,81

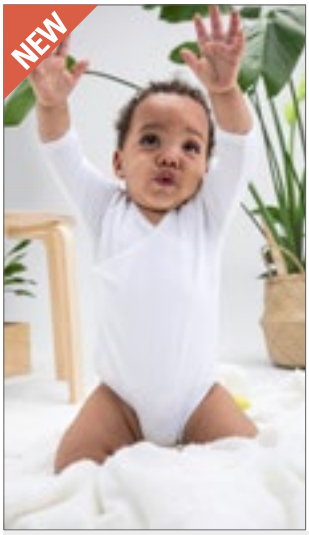

BABYBUGZ

BZ60 | BZ60 **Baby Long Sleeve Kimono Bodysuit**

100% Baumwolle
0/3, 3/6, 6/12 Monate
200 g/m² Babybugz

BLACK | NAUTICAL NAVY | ORGANIC NATURAL | POWDER PINK | WHITE

Bio-Baumwolle, ringgesponnen und gekämmt | Interlock | Body im Kimono-Wrapover-Stil | Nickelfreie Druckknöpfe an den Beinen für leichtes An- und Ausziehen | Nickelfreie Druckknöpfe an der Beinöffnung | Einfassung am Hals, an den Ärmelenden und Beinöffnungen für mehr Formbeständigkeit | Lange Raglan-Ärmel | Abreißbares Größenetikett | Pflegeetikett mit QR-Code zur Rückverfolgung der Lieferkette und Prüfung der positiven Auswirkungen des Kaufs von Biomaterialien | Pflegeetikett aus Bio-Baumwolle

Farbe	Größen	1	ab 50	ab 500
Coloured	0-3 months - 6-12 months	9,95	8,63	7,98



LINK SUBLIME TEXTILES



60°

X805 | ROM550 **Long Sleeve Baby Bodysuit Polyester**

100% Polyester
62/68, 74/80
185 g/m² Link Sublime Textiles

WHITE

Envelope-Halsausschnitt | Schmal eingefasster Hals- und Armausschnitt | Body mit drei Qualitäts-Druckknöpfen | Weiche und elastische Interlock-Verarbeitung | 60 °C waschbar | Feuchtigkeitsregulierend

Farbe	Größen	1	ab 100	ab 1000
White	62-68 - 74-80	8,42	7,19	6,99



LINK KIDS WEAR





60°

X941 | ROM200 **Long Sleeve Baby Bodysuit**

100% Baumwolle
50/56, 62/68, 74/80, 86/92
210 g/m² Link Kids Wear

BABYBLUE | BABYPINK | BLACK | LIME GREEN | NATURAL | NAVY | ORANGE | RED | WHITE

Langarm-Bodysuit | Envelope-Halsausschnitt | Weiche und elastische Interlock-Verarbeitung | Drei hochwertige Schnappverschlüsse (YKK), nickelfrei | Unbedruckt waschbar bis 60 °C | Farbecht

Farbe	Größen	1	ab 100	ab 1000
White	50-56 - 86-92	6,92	5,90	5,75
Coloured	50-56 - 86-92	7,46	6,36	6,20



Neutral
Certified Responsibility





NE11130 | O11130 Babies Long Sleeve Bodystocking

100% Baumwolle
62, 68, 74, 80, 86, 92
220 g/m²
Neutral

BLACK | CHARCOAL | DUSTY INDIGO | DUSTY MINT
DUSTY YELLOW | LIGHT BLUE | LIGHT PINK | MILITARY
NAVY | WHITE

Fairtrade-zertifizierte Baumwolle | Gekämmte Bio-Baumwolle | Ripp-Strick | Lange Ärmel | Druckknöpfe an der Schulter und am Saum

Farbe	Größen	1	ab 200	ab 2000
Coloured	62 - 92	9,57	8,21	7,86



LINK KIDS WEAR









X945 | ROM50 Bio Body Suite Long Sleeve

100% Baumwolle
50/56, 62/68, 74/80, 86/92
220 g/m²
Link Kids Wear

50-56, 62-68, 74-80, 86-92
CHERRY | DEEP ROYAL | HEATHER GREY

50-56, 62-68, 74-80
BABYBLUE | BABYPINK | BLACK | LIME GREEN
NATURAL | NAVY | RED | WHITE

Langarm-Strampler mit Envelope-Halsausschnitt | Schmal eingefasster Hals- und Armausschnitt | Sehr gute Interlock-Qualität | Unbedruckt waschbar bis 60 °C | Weiche und elastische Interlock-Verarbeitung | Body mit drei nickelfreien Qualitäts-Druckknöpfen (YKK) in gleicher Farbe | Bio-Baumwolle und soziale Standards, Interlock

Farbe	Größen	1	ab 50	ab 500
White	50-56 - 74-80	7,92	6,77	6,59
Coloured	50-56 - 86-92	8,42	7,19	6,99



BABYBUGZ









BZ48 | BZ48 Baby Striped Playsuit

100% Baumwolle (White/Heather Grey Melange: 92% Baumwolle / 8% Viskose)
3/6, 6/12, 12/18 Monate
200 g/m²
Babybugz

ORGANIC NATURAL/MOCHA | WHITE/HEATHER GREY MELANGE
WHITE/NAUTICAL NAVY

Zertifizierung als Bio-Baumwolle in Arbeit | Weiche und dehnbare Qualität | Garngefärbte, schmale Streifen | Gestreifter Schlupfkragen | Druckknöpfe im Schritt für leichtes An-und Ausziehen | Kurze Beinlänge | Abreißetikett

Farbe	Größen	1	ab 100	ab 1000
Coloured	3-6 months - 12-18 months	10,37	8,99	8,33



BABYBUGZ









BZ13 | BZ13 Baby Rompasuit

100% Baumwolle (Heather Grey Melange: 85% Baumwolle / 15% Polyester)
3/6, 6/12, 12/18 Monate
200 g/m²
Babybugz

BLACK | DUSTY BLUE | HEATHER GREY MELANGE
NAUTICAL NAVY | POWDER PINK | WHITE

Bio-Baumwolle, gekämmt | Interlock | Langärmeliger Ganzkörper-Strampelanzug | Envelope-Ausschnitt | Ärmelabschluss aus identischem Material | Bein- und Halsöffnung | Beinöffnung mit farblich angepassten nickelfreien Druckknöpfen | Schmale Ziernähte an Arm- und Beinöffnungen

Farbe	Größen	1	ab 50	ab 500
White	3-6 months - 12-18 months	11,16	9,68	8,96
Coloured	3-6 months - 12-18 months	12,03	10,43	9,66



BABYBUGZ









BZ41 | BZ41 Baby Baseball Playsuit

100% Baumwolle (White/Heather Grey Melange/Red: 94% Baumwolle / 6% Polyester)
3/6, 6/12, 12/18 Monate
200 g/m²
Babybugz

WHITE/HEATHER GREY MELANGE/RED | WHITE/NAVY/RED

Bio-Baumwolle | Interlock | Raglan-Stil | Kurze Beinlänge | Kontrastfarbene Ärmel und Halseinfassung | Zwei rote Druckknöpfe an der Raglan-Naht | Rote Druckknöpfe an der Beinöffnung | Weiche und dehnbare Biobaumwolle | Abreißetikett

Farbe	Größen	1	ab 50	ab 500
Coloured	3-6 months - 12-18 months	11,34	9,83	9,09



JHK T-SHIRT





JHK325 | SWRBSUIT **Baby Playsuit Long Sleeve**

65% Baumwolle / 35% Polyester (Grey Melange: 61% Baumwolle / 31% Polyester / 8% Viskose)
3, 6, 9, 12 Monate
260 g/m² JHK

BLACK | GREY MELANGE | PINK | SKY | WHITE

French Terry | 1x1 gerippte Bündchen mit Elasthan

Farbe	Größen	1	ab 50	ab 500
Coloured	3 months - 12 Monate	6,93	6,00	5,63



larkwood Baby and Toddler Collection

LW650 | LW650 **Organic Sleepsuit**

100% Baumwolle
Newborn, 0/3, 3/6, 6/12, 12/18 Monate
160 g/m² Larkwood

WHITE

Bio-Baumwolle, Single-Jersey | Langarm-Schlafanzug aus Bio-Baumwolle | YKK-Druckknopfverschluss an der Schulter und um die Beinöffnung | Eingesetzte Füße | Einfassung am Ausschnitt und am Eigenmaterial-Ärmelabschluss | Nur mit Größenlabel

Farbe	Größen	1	ab 50	ab 500
White	Newborn - 12-18 months	12,38	10,19	9,77



BABYBUGZ

BZ35 | BZ35 **Baby Envelope Sleepsuit With Scratch Mitts**

100% Baumwolle
0/3, 3/6, 6/12 Monate
200 g/m² Babybugz

ORGANIC NATURAL | WHITE

Bio-Baumwolle | Interlock | Fein gerippter Envelope-Halsausschnitt | Schmal eingefasster Hals- und Armausschnitt | Umschlagbarer Kratzschutz an den Ärmelenden | Mit Füßen | Nickelfreie Druckknöpfe an den Beinen für leichtes An- und Ausziehen | Abreißetikett

Farbe	Größen	1	ab 50	ab 500
White, Organic Natural	0-3 months - 6-12 months	12,93	11,19	10,37



larkwood Baby and Toddler Collection



LW053 | LW053 **Contrast Long Sleeved Sleepsuit**

100% Baumwolle
0/3, 3/6, 6/12, 12/18 Monate
200 g/m² Larkwood

PALE BLUE/WHITE | WHITE/WHITE

Langarm-Schlafanzug mit Füßen | Envelope-Halsausschnitt | YKK Druckknöpfe um die Beine ermöglichen schnelles An- und Ausziehen | Kontrast am Kragen und an den Ärmelbündchen

Farbe	Größen	1	ab 50	ab 500
Coloured	0-3 months - 12-18 months	14,07	11,57	11,12



larkwood Baby and Toddler Collection





LW050 | LW050 **Baby Sleepsuit**

100% Baumwolle
Newborn, 0/6, 6/12, 12/18 Monate
200 g/m² Larkwood

BLACK | WHITE

Langarm-Schlafanzug mit YKK-Druckknopf-Öffnung und Fußeinfassung | Eingesetzte Ärmel

Farbe	Größen	1	ab 50	ab 500
Coloured	Newborn - 12-18 months	12,95	10,64	10,23



larkwood Baby and Toddler Collection





LW057 | LW057 **Striped Bodysuit**

100% Baumwolle
0/3, 3/6, 6/12, 12/18 Monate
160 g/m² Larkwood

NAVY/WHITE | PINK/WHITE

Kontrastfarbene Ripp-Bündchen | Langärmeliger, gestreifter Strampler | Single-Jersey | Kontrastfarbener Kragen und Ellenbogeneinsätze | Kontrastfarbener YKK-Druckknopf-Verschluss am Hals und den Beinen | Nur mit Größenlabel

Farbe	Größen	1	ab 50	ab 500
Coloured	0-3 months - 12-18 months	12,38	10,19	9,77



BABYBUGZ



BZ25 | BZ25 **Baby All-in-One**

80% Baumwolle / 20% Polyester (Heather Grey Melange: 71% Baumwolle / 21% Polyester / 8% Viskose)

6/12, 12/18, 18/24 Monate, 2/3, 4/5 Jahre

250 g/m² Babybugz

BLACK | BUBBLE GUM PINK | DUSTY BLUE | HEATHER GREY MELANGE | NAUTICAL NAVY | RED | VANILLA

Zertifizierung als Bio-Baumwolle in Arbeit/ recyceltes Polyester (rPET) | Weiches, flauschiges Material mit einlagiger Kapuze und Kängurutaschen | Durchgehender Reißverschluss zum einfachen An- und Ausziehen | Komfortabler Reißverschluss mit Kinnschutz, Nackenband und Halbmond-Einsatz im Nacken zur Verstärkung | Extra lange Strick-Bündchen an Ärmeln und Hosenbein zum Umschlagen (wächst mit) | Abreißbares Größenetikett im Nacken | Innen angerautes Sweat-Material

Farbe	Größen	1	ab 20	ab 200
Coloured	6-12 months - 2-3 years	19,82	17,18	15,90
Coloured	4-5 Jahre	20,34	17,63	16,32



larkwood Baby and Toddler Collection



LW070 | LW070 **Toddler Fleece All In One**

80% Baumwolle / 20% Polyester (Heather Grey: 71% Baumwolle / 23% Polyester / 6% Viskose)

6/12, 12/18, 18/24, 24/36 Monate

280 g/m² Larkwood

BLACK | HEATHER GREY | NAVY

Langer YKK-Reißverschluss für einfachen Zugriff | Kapuze mit Ohren | Kapuze innen aus Single-Jersey | Kängurutasche an der Vorderseite | Flatlock-Naht | Innen angerautes Sweat-Material | Nur mit Größenlabel

Farbe	Größen	1	ab 50	ab 500
Coloured	6-12 months - 24-36 months	20,15	16,56	15,92



larkwood Baby and Toddler Collection



LW073 | LW073 **Rabbit All In One**

100% Polyester

0/6, 6/12, 12/18, 18/24, 24/36 Monate

280 g/m² Larkwood

PINK | WHITE

Polyester-Plüsch | Einteiler mit Kapuze aus superweichem Plüsch mit Hasenohren, Augen und Nase an der Kapuze | YKK-Reißverschluss vorne in der Mitte und unten am Bein | Schwanzdetail auf Rückseite | Einfassung an Ärmel- und Beinabschluss | Nur mit Größenlabel

Farbe	Größen	1	ab 24	ab 240
Coloured	0-6 months - 24-36 months	29,15	23,97	23,01



larkwood Baby and Toddler Collection

440

LW074 | LW074 **Tartan All In One**

100% Baumwolle

6/12, 12/18, 18/24, 24/36 Monate

115 g/m² Larkwood

RED-NAVY CHECK

Flanell-Gewebe | Baby-Schlafstrampler mit Schottenkaromuster | Aufgesetzte Brusttasche aus identischem Material | Mittige Knopfleiste mit fünf Knöpfen auf der Vorderseite | Innen liegende YKK-Druckknöpfe um die Innennaht | Ärmelabschluss und Saum aus identischem Material | Zwickel aus identischem Material | Ohne Etikett

Farbe	Größen	1	ab 50	ab 500
Red-Navy Check	0-6 months - 24-36 months	16,32	13,41	12,89



larkwood Baby and Toddler Collection



Subli

LW072 | LW072 **Striped Pyjamas**

100% Baumwolle (Vorderteil und Rückeneinsatz: 100% Polyester)

0/6, 6/12, 12/18, 18/24, 24/36 Monate, 3/4 Jahre

160 g/m² Larkwood

NAVY STRIPE/WHITE | PINK STRIPE/WHITE

Gestreifter Schlafanzug mit Raglan-Ärmeln | 1-farbiges Polyester-Vorderteil und Rückeneinsatz | Gestreifte Hose | Gestreifte Ärmel und Hose | 1-farbiges Polyester-Vorderteil und Rückeneinsatz | Elastischer Bund | Nur mit Größenlabel

Farbe	Größen	1	ab 50	ab 500
Coloured	0-6 months - 3-4 years	14,63	12,03	11,55



larkwood Baby and Toddler Collection



LW071 | LW071 **Childrens´ Pyjamas**

100% Baumwolle

0/6, 6/12, 12/18, 18/24, 24/36 Monate, 3/4 Jahre

160 g/m² Larkwood

CANDYFLOSS PINK/WHITE | NAVY/WHITE

Baseball-Shirt | Ärmel und Nackenband in Kontrastfarbe | Kontrastfarbene, einfache Hose | Elastischer Bund | Gerippte Ärmelabschlüsse | Doppelnähte | Nur mit Größenlabel | Single-Jersey

Farbe	Größen	1	ab 50	ab 500
Coloured	0-6 months - 3-4 years	14,07	11,57	11,12





LW083 | LW083 Baby Tartan Trousers

100% Baumwolle
0/6, 6/12, 12/18, 18/24, 24/36 Monate, 3/4 Jahre
115 g/m² Larkwood

NAVY-GREEN CHECK | RED-NAVY CHECK | WHITE-PINK CHECK

100% Baumwoll-Flanell | Flanell-Twill-Gewebe | Lounge-Hose mit einfarbigem Saum | Vollgummibund mit angedeutetem Zugband in Kontrastfarbe | Nur mit Größenlabel

Farbe	Größen	1	ab 50	ab 500
Coloured	0-6 months - 3-4 years	8,90	7,31	7,02





LW085 | LW085 Baby Lounge Pants

96% Baumwolle / 4% Elasthan
0/6, 6/12, 12/18, 18/24, 24/36 Monate, 3/4 Jahre
180 g/m² Larkwood

NAVY/WHITE STARS | RED/WHITE STRIPES

Single-Jersey | Gleichfarbiger elastischer Taillenbund | Angedeuteter Kordelzug in Kontrastfarbe | Bündchen mit Saum | Nur Größenmarkierung

Farbe	Größen	1	ab 50	ab 500
Coloured	0-6 months - 3-4 years	9,35	7,68	7,38





BZ49 | BZ49 Baby Plain Leggings

100% Baumwolle (Heather Grey Melange: 85% Baumwolle / 15% Viskose)
3/6, 6/12, 12/18, 18/24 Monate, 2/3 Jahre
200 g/m² Babybugz

BLACK | HEATHER GREY MELANGE | NAUTICAL NAVY | WHITE

Zertifizierung als Bio-Baumwolle in Arbeit | Weiche und dehnbare Qualität | Leicht tiefer geschnittener Schritt | Elastisches Bündchen für mehr Tragekomfort | Keine Mittelnähte | Runder Zwickel für mehr Bewegungsfreiheit | Abreißetikett

Farbe	Größen	1	ab 100	ab 1000
Coloured	3-6 Monate - 2-3 years	6,08	5,18	4,79



LW061 | LW061 Childrens´ Leggings

96% Baumwolle / 4% Elasthan
3/6, 6/12, 12/18, 18/24, 24/36 Monate, 3/4 Jahre
190 g/m² Larkwood

WHITE

Single-Jersey | Elastischer Bund | Doppelnaht am Saum

Farbe	Größen	1	ab 100	ab 1000
White	3-6 months - 3-4 years	4,40	3,62	3,48





BZ46 | BZ46 Baby Striped Leggings

100% Baumwolle (White/Heather Grey Melange: 92% Baumwolle / 8% Viskose)
3/6, 6/12, 12/18 Monate
200 g/m² Babybugz

WHITE/HEATHER GREY MELANGE | WHITE/NAUTICAL NAVY

Zertifizierung als Bio-Baumwolle in Arbeit | Weiche und dehnbare Qualität | Garngefärbte, schmale Streifen | Leicht tiefer geschnittener Schritt | Elastisches Bündchen für mehr Tragekomfort | Keine Mittelnähte | Runder Zwickel für mehr Bewegungsfreiheit | Abreißetikett

Farbe	Größen	1	ab 100	ab 1000
Coloured	3-6 Monate - 12-18 months	6,08	5,18	4,79





BZ33 | BZ33 Baby Sweatpants

80% Baumwolle / 20% Polyester (Heather Grey Melange: 71% Baumwolle / 21% Polyester / 8% Viskose)
6/12, 12/18, 18/24 Monate, 2/3 Jahre
250 g/m² Babybugz

BLACK | BUBBLE GUM PINK | HEATHER GREY MELANGE | NAUTICAL NAVY | WHITE

Zertifizierung als Bio-Baumwolle in Arbeit/ recyceltes Polyester (rPET) | Weiche, innen angeraute Baby-Sweathose | Lockere Passform mit abgesenktem Schritt für modernes Design | Angedeuteter Kordelzug am Bund | Breiter und weicher elastischer Ripp-Bund | Extralange Ripp-Bündchen am Fußende, die umgeschlagen werden können und mit dem Baby „mitwachsen" | Keine Nähte an der Vorder- und Rückseite | Abreißetikett

Farbe	Größen	1	ab 20	ab 200
Coloured	6-12 months - 2-3 years	10,31	8,93	8,27



larkwood Baby and Toddler Collection

LW850 | LW850 Kids´ Sustainable Joggers

60% Baumwolle / 40% Polyester
0/6, 6/12, 12/18, 18/24, 24/36 Monate, 3/4, 5/6 Jahre
260 g/m² Larkwood

BLACK | HEATHER GREY | LIGHT STONE
NAVY | SOFT PINK | STONE BLUE

Regenerierte Baumwolle / recyceltes Polyester | Gebürstete Fleece-Oberfläche, Peached-Oberfläche | Strick-Ripp am Bund und an den Bündchen aus Eigengewebe | Gefalteter Bund | Zwickel-Segment | Ohne Etikett

Farbe	Größen	1	ab 50 (3-4 years ab 25)	ab 500 (3-4 years ab 250)
Coloured	0-6 months - 24-36 months	11,15	9,17	8,81
Coloured	3-4 years - 5-6 years	11,15	9,17	8,81



larkwood Baby and Toddler Collection



LW062 | LW062 Toddler Joggers

80% Baumwolle / 20% Polyester (Heather Grey: 71% Baumwolle / 23% Polyester / 6% Viskose)
6/12, 12/18, 18/24, 24/36 Monate
280 g/m² Larkwood

BLACK | FUCHSIA | HEATHER GREY
NAVY

Jogginghose für Kinder | Dehnbund mit einfarbiger Ziehkordel-Attrappe | Umschlagmanschette am Bein | Keine mittigen Segmente für einfache Gestaltung | Nur mit Größenlabel

Farbe	Größen	1	ab 50	ab 500
Coloured	6-12 months - 24-36 months	10,47	8,61	8,27



BABYBUGZ



BZ54 | BZ54 Baby Rocks Denim Trousers

100% Baumwolle
3/6, 6/12, 12/18, 18/24 Monate, 2/3 Jahre
Babybugz

DENIM BLUE

Zertifizierung als Bio-Baumwolle in Arbeit | Denim 255 g/m² | Elastischer Bund | Mit orangefarbenen Jeansnähten angedeutete Taschen und Hosenschlitz | Keine Nähte an der Vorder- und Rückseite | Tiefer geschnittener Schritt | Gerader Hosenbeinsaum | Abreißetikett

Farbe	Größen	1	ab 50	ab 500
Denim Blue	3-6 Monate - 2-3 years	10,37	8,99	8,33



larkwood Baby and Toddler Collection

LW651 | LW651 Organic Cotton Dungaree

100% Baumwolle
0/6, 6/12, 12/18, 18/24, 24/36 Monate
200 g/m² Larkwood

NAVY | SOFT PINK

Bio-Baumwolle | Interlock | 2-Knopf-Verschluss an der Schulter | Mittige Kängurutasche | Gerollte und gesteppte Beinsäume | Zwickel | Druckknöpfe innen am Saum | Verschluss auf der Vorder- und Rückseite aus Single-Jersey | Ohne Etikett

Farbe	Größen	1	ab 50	ab 500
Coloured	0-6 months - 24-36 months	14,63	12,03	11,55



larkwood Baby and Toddler Collection

LW700 | LW700 Denim Dungarees

100% Baumwolle
6/12, 12/18, 18/24, 24/36 Monate, 3/4, 5/6 Jahre
Larkwood

BLUE DENIM

Baumwoll-Denim, stonewashed | Verstellbare Riemen mit YKK-Druckknöpfen | Seitliche Nahtöffnung auf beiden Seiten mit YKK-Druckknöpfen | Bedeckte Druckknöpfe um die Innennaht | Steppnähte im Jeans-Stil rundum | Zwei aufgesetzte Gesäßtaschen | Ohne Etikett

Farbe	Größen	1	ab 25	ab 250
Blue Denim	6-12 months - 5-6 years	22,40	18,42	17,69



BABYBUGZ



BZ56 | BZ56 Baby Rocks Denim Dungarees

100% Baumwolle
3/6, 6/12, 12/18, 18/24 Monate, 2/3 Jahre
Babybugz

DENIM BLUE

Zertifizierung als Bio-Baumwolle in Arbeit | Denim 255 g/m² | Verstellbare Träger mit Druckknöpfen | Hoch geschnittenes Rückenteil | Keine Nähte an der Vorder- und Rückseite | Tiefer geschnittener Schritt | Druckknöpfe an den Seiten | Nähte im Jeans-Look | Gerader Hosenbeinsaum | Abreißetikett

Farbe	Größen	1	ab 50	ab 500
Denim Blue	3-6 Monate - 2-3 years	27,26	23,63	21,87



BELLA+CANVAS



Label | 459

CV3413B | 3413B **Baby Triblend Short Sleeve Tee**

50% Polyester / 25% Baumwolle / 25% Viskose
3/6, 6/12, 12/18, 18/24 Monate
130 g/m² Canvas

BLUE TRIBLEND (HEATHER) | CHARCOAL-BLACK TRIBLEND (HEATHER) | GREY TRIBLEND (HEATHER) | ICE BLUE TRIBLEND (HEATHER) | MAUVE TRIBLEND (HEATHER) | OLIVE TRIBLEND (HEATHER) | PEACH TRIBLEND (HEATHER)

Mit Seitennaht | Abreißetikett

Farbe	Größen	1	ab 48	ab 480
Coloured	3-6 months - 18-24 months	6,00	5,21	5,07



BELLA+CANVAS



Label | 480

CV3413T | 3413T **Toddler Triblend Short Sleeve Tee**

50% Polyester / 25% Baumwolle / 25% Viskose
2, 3, 4, 5 Jahre
130 g/m² Canvas

BLUE TRIBLEND (HEATHER) | CHARCOAL-BLACK TRIBLEND (HEATHER) | GREY TRIBLEND (HEATHER) | ICE BLUE TRIBLEND (HEATHER) | MAUVE TRIBLEND (HEATHER) | OLIVE TRIBLEND (HEATHER) | PEACH TRIBLEND (HEATHER)

Mit Seitennaht | Abreißetikett

Farbe	Größen	1	ab 72	ab 720
Coloured	2 years - 5 years	6,35	5,49	5,36



BELLA+CANVAS

21

CV3001B | 3001B **Baby Jersey Short Sleeve Tee**

100% Baumwolle (Athletic Heather: 90% Baumwolle / 10% Polyester), (Dark Grey Heather: 52% Baumwolle / 48% Polyester)
3/6, 6/12, 12/18, 18/24 Monate
145 g/m² Canvas

ASPHALT (SOLID) | ATHLETIC HEATHER | BLACK | DARK GREY HEATHER | NAVY | PINK | TRUE ROYAL | WHITE | YELLOW

Gekämmte Ringspun-Baumwolle | Mit Seitennaht | Abreißetikett

Farbe	Größen	1	ab 48	ab 480
Coloured	3-6 months - 18-24 months	4,83	4,19	4,07
Heather Colours	3-6 months - 18-24 months	5,18	4,47	4,37



BELLA+CANVAS

21

CV3001T | 3001T **Toddler Jersey Short Sleeve Tee**

100% Baumwolle (Athletic Heather: 90% Baumwolle / 10% Polyester), (Dark Grey Heather: 52% Baumwolle / 48% Polyester)
2, 3, 4, 5 Jahre
145 g/m² Canvas

ASPHALT (SOLID) | ATHLETIC HEATHER | BLACK | DARK GREY HEATHER | NAVY | PINK | TRUE ROYAL | WHITE | YELLOW

Gekämmte Ringspun-Baumwolle | Mit Seitennaht | Abreißetikett

Farbe	Größen	1	ab 72	ab 720
Coloured	2 years - 5 years	5,18	4,47	4,37
Heather Colours	2 years - 5 years	5,49	4,76	4,64



promodoro





OEKO-TEX® STANDARD 100

E110B | 110 **Baby T-Shirt**

100% Baumwolle
56/62, 68/74, 80/86
150 g/m² Promodoro

BABY BLUE | BLACK | BRIGHT ROSE | CHALK PINK | FIRE RED | NAVY | WHITE

Seitennähte | Single-Jersey | Shirt mit Schulteröffnung | Gekämmte Baumwolle

Farbe	Größen	1	ab 100	ab 1000
White	56/62 - 80/86	5,07	4,88	4,68
Coloured	56/62 - 80/86	5,43	5,24	5,03



NEW

BABYBUGZ

30

OEKO-TEX® STANDARD 100

BZ61 | BZ61 **Baby Made In Africa T**

100% Baumwolle
3/6, 6/12, 12/18, 18/24 Monate
150 g/m² Babybugz

BLACK | WHITE

Bio-Baumwolle | Single-Jersey | Nickelfreie Druckknöpfe an der Schulter zum einfachen Anziehen | Flache Ziernähte am Ärmelsaum und unteren Saum | Absteppnaht um den Halsausschnitt | Abreißbares Größenetikett | Pflegeetikett mit QR-Code zur Rückverfolgung der Lieferkette und Prüfung der positiven Auswirkungen des Kaufs von Biomaterialien | Pflegeetikett aus Bio-Baumwolle

Farbe	Größen	1	ab 100	ab 1000
White	3-6 months - 18-24 months	6,84	5,93	5,49
Black	3-6 months - 18-24 months	7,35	6,38	5,91

Mehr Artikel sind online verfügbar.





LA3322 | 3322EU **Infant Fine Jersey T-Shirt**

100% Baumwolle
6, 12, 18, 24 Monate
153 g/m² Rabbit Skins

APPLE	BLACK	BUTTER	CHARCOAL
HEATHER GREY	HOT PINK	LIGHT BLUE	NAVY
ORANGE	PINK	RED	ROYAL
WHITE			

Gerippter Halsbund mit Steppung | Durchgehendes Schulterband | Doppelnaht an Ärmeln und Saum | EasyTear™ Label | 100% gekämmtes, ringgesponnenes Baumwoll-Feinjersey | Seitennähte | WRAP-Zertifizierung

Farbe	Größen	1	ab 72	ab 720
White	6 months - 24 months	4,08	3,98	3,27
Coloured	6 months - 24 months	4,55	4,35	3,65





JHK153K | TSRB150 **Baby T-Shirt**

100% Baumwolle (Grey Melange: 85% Baumwolle / 15% Viskose)
0, 1, 2 Jahre
155 g/m² JHK

BLACK	FUCHSIA	GOLD	GREY MELANGE
LIGHT YELLOW	LIME	NAVY	ORANGE
PINK	PISTACHIO	PURPLE	RED
ROYAL BLUE	SKY	TURQUOISE	WHITE

Lycra-Kragen | Knöpfe in Größe 0 | Seitennähte | Band von Schulter zu Schulter | Zwei Knöpfe auf der Schulter in Größe 0

Farbe	Größen	1	ab 100	ab 1000
White	0 years - 2 years	2,18	1,88	1,77
Coloured	0 years - 2 years	2,36	2,04	1,92





BZ02 | BZ02 **Baby T**

100% Baumwolle (Heather Grey Melange: 85% Baumwolle / 15% Polyester), (Mocha, Heather Blue, Charcoal Grey Melange: 60% Baumwolle / 40% Polyester)
0/3, 3/6, 6/12, 12/18, 18/24 Monate, 2/3 Jahre
200 g/m² Babybugz

0-3 months, 3-6 months, 6-12 months, 12-18 months, 18-24 months, 2-3 years

BLACK	DUSTY BLUE	HEATHER GREY MELANGE
NAUTICAL NAVY	POWDER PINK	WHITE

0-3 months, 3-6 months, 6-12 months, 12-18 months, 18-24 months

BUBBLE GUM PINK	BURGUNDY	CAMOUFLAGE GREEN
CHARCOAL GREY MELANGE	COBALT BLUE	DUSTY ROSE
FUCHSIA	HEATHER BLUE	KELLY GREEN
LAVENDER	MINT	MOCHA
ORANGE	ORGANIC NATURAL	RED
SAGE GREEN	SOFT YELLOW	SURF BLUE
TOFFEE		

Zertifizierung als Bio-Baumwolle in Arbeit, ringgesponnen und gekämmt | Interlock | Ripp-Kragen aus Baumwolle/Elasthan | Nickelfreie Druckknopf-Verschlüsse über der Schulter (für leichtes An- und Ausziehen) | Flach, mit Decknaht am Hals, an den Ärmeln und am unteren Saum | Abreißbares Größenetikett

Farbe	Größen	1	ab 50	ab 500
Coloured	0-3 months - 18-24 months	6,53	5,63	5,21
Coloured	2-3 years	7,35	6,38	5,91



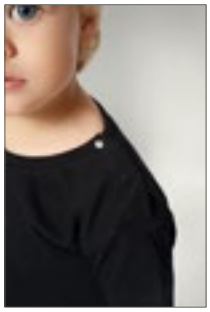

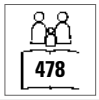



NH140B | K1 BABY Baby T-Shirt

100% Baumwolle
6/12, 12/18, 18/24 Monate
165 g/m² Nath

BLACK | BUBBLEGUM | PINK | PISTACHIO
RED | ROYAL | SKY | WHITE

Halbgekämmte Baumwolle | Schmaler Ripp-Kragen | Druckknöpfe auf der Schulter zum leichten An- und Ausziehen | Schmale Ziernähte an Kragen, Bündchen und Saum

Farbe	Größen	1	ab 100	ab 1000
Coloured	6-12 months - 18-24 months	2,54	2,36	2,07







LW620 | LW620 Organic T-Shirt

100% Baumwolle
0/3, 3/6, 6/12, 12/18, 18/24, 24/36 Monate
160 g/m² Larkwood

BLACK | BRIGHT PINK | NATURAL | NAVY
ROYAL | WHITE

Bio-Baumwolle, Single-Jersey | Kurzarm-T-Shirt mit Rundhalsausschnitt aus Bio-Baumwolle | Gerippter Ausschnitt | Ausschnitt, Saum und Ärmel mit Zwillingsnadelstich | Nur mit Größenlabel

Farbe	Größen	1	ab 50	ab 500
White	0-3 months - 24-36 months	6,20	5,09	4,89
Coloured	0-3 months - 24-36 months	7,10	5,84	5,61













LW020 | LW020 Baby-Kids Crew Neck T-Shirt

100% Baumwolle (Heather Grey: 90% Baumwolle / 10% Viskose), (Sublimations White: 100% Polyester)
0/6, 6/12, 12/18, 18/24, 24/36 Monate, 3/4, 5/6 Jahre
160 g/m² Larkwood

0-6 months, 6-12 months, 12-18 months, 18-24 months, 24-36 months, 3-4 years, 5-6 years

NAVY | PALE BLUE | PALE PINK
PALE YELLOW | RED | ROYAL
WHITE

0-6 months, 6-12 months, 12-18 months, 18-24 months, 24-36 months, 3-4 years

BLACK | BOTTLE GREEN | FUCHSIA
HEATHER GREY | JADE | KHAKI
PURPLE | SUNFLOWER | TURQUOISE

0-6 months, 6-12 months, 12-18 months, 18-24 months, 24-36 months

SUBLIMATIONS WHITE

Doppelnähte | Eingesetzte Ärmel | Nur mit Größenlabel

Farbe	Größen	1	ab 100	ab 1000
White, Sublimations White	0-6 months - 5-6 years	5,55	4,62	4,38
Coloured	0-6 months - 5-6 years	6,11	5,09	4,82







X954 | T40 Bio Short Sleeve Baby T-Shirt

100% Baumwolle
50/56, 62/68, 74/80, 86/92
220 g/m² Link Kids Wear

50-56, 62-68, 74-80, 86-92

BABYBLUE | BABYPINK | BLACK | HEATHER GREY | WHITE

50-56, 62-68, 74-80

CHERRY | DEEP ROYAL | LIME GREEN | NATURAL | NAVY | RED

Kurzärmeliges Baby-T-Shirt | Produziert aus Bio-Baumwolle, gemäß sozialen Standards | Druckknopfverschluss an der Schulter für zusätzlichen Komfort | Weiche und elastische Interlock-Verarbeitung | 60 °C waschbar | Reaktiv gefärbt

Farbe	Größen	1	ab 50	ab 500
White	50-56 - 86-92	6,17	5,27	5,13
Coloured	50-56 - 86-92	6,80	5,81	5,66





L155 | 11975 Baby T-Shirt Mosquito

100% Baumwolle
3/6 (60/67), 6/12 (68/74), 12/18 (75/81), 18/23 (82/86) Monate
160 g/m² SOL´S

AQUA | BABY BLUE | DEEP BLACK | FLASH PINK | PALE PINK | RED | WHITE

Verstärkendes Nackenband | Geschnitten und genäht | Softek Innovation Process® | Gerippter Kragen | Schulteröffnung mit farblich abgestimmten Druckknöpfen links | Gekämmte Ringspun-Baumwolle

Farbe	Größen	1	ab 100	ab 1000
White	3-6 months - 8-23 months	7,16	6,06	5,67
Coloured	3-6 months - 8-23 months	7,74	6,57	6,14





X803 | T540 Short Sleeve Baby T-Shirt Polyester

100% Polyester
50/56, 62/68, 74/80
185 g/m² Link Sublime Textiles

WHITE

Kurzärmeliges Baby-T-Shirt | 100% Polyester, Interlock | Druckknopfverschluss an der Schulter für zusätzlichen Komfort | Weiche und elastische Interlock-Verarbeitung | 60 °C waschbar | Feuchtigkeitsregulierend

Farbe	Größen	1	ab 100	ab 1000
White	50-56 - 74-80	6,80	5,81	5,66





BZ45 | BZ45 Baby Striped T

100% Baumwolle (White/Heather Grey Melange: 92% Baumwolle / 8% Viskose)
3/6, 6/12, 12/18 Monate
200 g/m² Babybugz

ORGANIC NATURAL/MOCHA | WHITE/HEATHER GREY MELANGE | WHITE/NAUTICAL NAVY

Zertifizierung als Bio-Baumwolle in Arbeit | Rundhals-Baby-T-Shirt | Weiche und dehnbare Qualität | Garngefärbte, schmale Streifen | Zwei Ton-in-Ton-Druckknöpfe an der Schulter zum leichten An-und Ausziehen | Gestreifter Kragen | Saum mit Zwillingsnadel | Abreißetikett

Farbe	Größen	1	ab 100	ab 1000
Coloured	3-6 months - 12-18 months	6,08	5,18	4,79







BZ57 | BZ57 Baby Dips T

100% Baumwolle
0/3, 3/6, 6/12, 12/18, 18/24 Monate, 2/3 Jahre
200 g/m² Babybugz

WHITE/BUBBLE GUM PINK | WHITE/SURF BLUE

Zertifizierung als Bio-Baumwolle in Arbeit, ringgesponnen und gekämmt | Unten eingefärbt | Passende Nähte an Ausschnitt, Ärmelenden und Saum | Nickelfreie Druckknöpfe an der Schulteröffnung für einfaches Anziehen | Abreißetikett

Farbe	Größen	1	ab 100	ab 1000
Coloured	0-3 months - 2-3 years	8,64	7,49	6,93





LW027 | LW027 Short Sleeved Stripe T Shirt

100% Baumwolle
0/6, 6/12, 12/18, 18/24, 24/36 Monate, 3/4 Jahre
160 g/m² Larkwood

WHITE/OXFORD NAVY

Kurze eingesetzte Ärmel | Gestreifter Körper und Ärmel | Unifarbenes Nackenband in Ripp-Optik | Doppelnähte | Nur mit Größenlabel | Single-Jersey

Farbe	Größen	1	ab 50	ab 500
White/ Oxford Navy	0-6 months - 3-4 years	7,88	6,48	6,21





X806 | T550 Long Sleeve Baby T-Shirt Polyester

100% Polyester
50/56, 62/68, 74/80, 86/92
185 g/m² Link Sublime Textiles

WHITE

100% Polyester, Interlock | Druckknopfverschluss an der Schulter für zusätzlichen Komfort | Weiche und elastische Interlock-Verarbeitung | 60 °C waschbar | Feuchtigkeitsregulierend

Farbe	Größen	1	ab 100	ab 1000
White	50-56 - 86-92	8,04	6,86	6,68







LW021 | LW021 Long Sleeved T-Shirt

100% Baumwolle
0/6, 6/12, 12/18, 18/24, 24/36 Monate, 3/4 Jahre
160 g/m² Larkwood

BLACK | NAVY | PALE BLUE | PALE PINK | RED | WHITE

Single-Jersey | Kinder-Rundhals-T-Shirt mit YKK Druckknöpfen an der Schulter | Doppelnähte an Saum und Bündchen | Ripp-Detail am Hals

Farbe	Größen	1	ab 100	ab 1000
Coloured	0-6 months - 3-4 years	7,10	5,84	5,61



BZ11 | BZ11 Baby Long Sleeve T

100% Baumwolle (Heather Grey Melange: 85% Baumwolle / 15% Polyester)
3/6, 6/12, 12/18, 18/24 Monate
200 g/m² Babybugz

BLACK | BUBBLE GUM PINK | DUSTY BLUE | HEATHER GREY MELANGE | NAUTICAL NAVY | POWDER PINK | RED | WHITE

Bio-Baumwolle, ringgesponnen und gekämmt | Interlock | Lange Ärmel, Ripp-Einfassung am Halsausschnitt aus Baumwolle/Elasthan | Nickelfreie Druckknöpfe an der Schulteröffnung für einfaches Anziehen | Schmale Ziernähte an Kragen sowie Bündchen und Saum | Neutrales Größenetikett im Nacken

Farbe	Größen	1	ab 50	ab 500
White	3-6 months - 18-24 months	6,90	5,99	5,54
Coloured	3-6 months - 18-24 months	7,35	6,38	5,91





X955 | T50 Bio Long Sleeve Baby T-Shirt

100% Baumwolle
50/56, 62/68, 74/80, 86/92
220 g/m² Link Kids Wear

50-56, 62-68, 74-80, 86-92
BABYBLUE | BABYPINK | BLACK | HEATHER GREY | WHITE

50-56, 62-68, 74-80
CHERRY | DEEP ROYAL | LIME GREEN | NATURAL | NAVY | RED

Bio-Baumwolle und soziale Standards | Druckknopfverschluss an der Schulter für zusätzlichen Komfort | Weiche und elastische Interlock-Verarbeitung | Waschbar bis 60 °C | Reaktiv gefärbt

Farbe	Größen	1	ab 50	ab 500
White	50-56 - 86-92	7,64	6,53	6,35
Coloured	50-56 - 86-92	8,07	6,89	6,71



BELLA+CANVAS



Label

122

CV3200T | 3200T Toddler 3/4 Sleeve Baseball Tee

52% Baumwolle / 48% Polyester (Triblend Farben: 50% Polyester / 25% Baumwolle / 25% Viskose)

2, 3, 4, 5 Jahre

130 g/m² Canvas

WHITE/BLACK | WHITE/DENIM | WHITE/HEATHER PEACH | WHITE/NAVY | WHITE/RED

52% gekämmte und ringgesponnene Baumwolle / 48% Polyester; Triblend-Farben: 50% Polyester / 25% gekämmte und ringgesponnene Baumwolle / 25% Viskose | Mit Seitennaht | Raglan-Ärmel und Halsbündchen farblich abgesetzt

Farbe	Größen	1	ab 72	ab 720
Coloured	2 years - 5 years	7,67	6,65	6,47

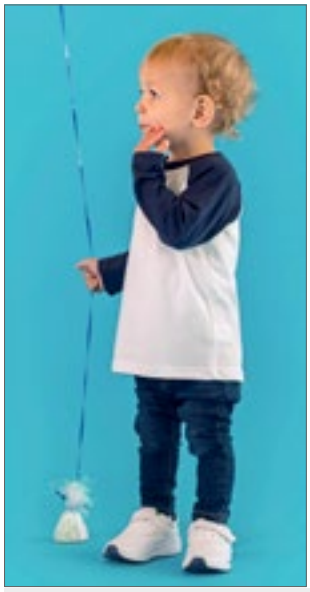

larkwood Baby and Toddler Collection



LW025 | LW025 Long Sleeved Baseball T-Shirt

100% Baumwolle

0/6, 6/12, 12/18, 18/24, 24/36 Monate, 3/4 Jahre

160 g/m² Larkwood

0-6 months, 6-12 months, 12-18 months, 18-24 months, 24-36 months, 3-4 years

WHITE/NAVY | WHITE/RED

0-6 months, 6-12 months, 12-18 months, 18-24 months, 24-36 months

WHITE/PALE BLUE

Kontrastfarbene Ärmel und Halseinfassung | Doppelnähte an Saum und Bündchen

Farbe	Größen	1	ab 100	ab 1000
Coloured	0-6 months - 3-4 years	7,10	5,84	5,61



BABYBUGZ

*SUPERSTAR by mantis





OEKO-TEX STANDARD 100

BZ43 | BZ43 Baby Superstar Baseball T

100% Baumwolle

6/12, 12/18, 18/24 Monate

150 g/m² Babybugz

WASHED WHITE/SWISS NAVY | WASHED WHITE/WARM RED

Zertifizierung als Bio-Baumwolle in Arbeit | Single-Jersey | Weicher Peach Finish Jersey-Stoff | Raglan-Ärmel | Lange Ärmel | Abgerundeter Saum mit kontrastfarbener Overlock-Naht | Abreißetikett

Farbe	Größen	1	ab 50	ab 500
Coloured	6-12 months - 18-24 months	6,90	5,99	5,54



BABYBUGZ



127

OEKO-TEX STANDARD 100

BZ52 | BZ52 Baby Breton Top

100% Baumwolle

3/6, 6/12, 12/18, 18/24 Monate

200 g/m² Babybugz

WHITE/NAVY

Zertifizierung als Bio-Baumwolle in Arbeit | 16mm x 8mm breite garngefärbte Streifen | Nickelfreie, marinefarbene Druckknöpfe an der Schulter zum einfachen Anziehen | Halbmondpasse im Nacken | Seitenschlitze | Länger geschnittener Rücken | Weiche und dehnbare Qualität | Abreißetikett

Farbe	Größen	1	ab 100	ab 1000
White/Navy	3-6 months - 18-24 months	10,31	8,93	8,27



larkwood Baby and Toddler Collection





LW028 | LW028 Striped Long Sleeved T-Shirt

100% Baumwolle

0/6, 6/12, 12/18, 18/24, 24/36 Monate

160 g/m² Larkwood

NAVY/WHITE | PINK/WHITE

Lange Ärmel mit Ripp-Bündchen | Kontrastfarbener Kragen und Ellenbogeneinsätze | Kontrastfarbene YKK Druckknöpfe am Hals | Doppelnähte an Saum und Bündchen | Nur mit Größenlabel

Farbe	Größen	1	ab 50	ab 500
Coloured	0-6 months - 24-36 months	9,57	7,86	7,56



BABYBUGZ





OEKO-TEX STANDARD 100

BZ47 | BZ47 Baby Striped Hooded T

100% Baumwolle (White/Heather Grey Melange: 92% Baumwolle / 8% Viskose)

3/6, 6/12, 12/18 Monate

200 g/m² Babybugz

WHITE/HEATHER GREY MELANGE | WHITE/NAUTICAL NAVY

Zertifizierung als Bio-Baumwolle in Arbeit | Weiche und dehnbare Qualität | Garngefärbte, schmale Streifen | Knopfleiste mit Zwei Ton-in-Ton-Druckknöpfen an der Vorderseite | 3-teilige, doppellagige Kapuze | Gerader Bund mit Seitenschlitzen | Nackenband für zusätzlichen Komfort | Halbmondförmiger Einsatz im Nacken | Abreißetikett

Farbe	Größen	1	ab 100	ab 1000
Coloured	3-6 months - 12-18 months	12,11	10,49	9,71



BABYBUGZ

243

BZ63 | BZ63 Baby Essential Hoodie

80% Baumwolle / 20% Polyester
6/12, 12/18, 18/24 Monate
280 g/m² Babybugz

BLACK | DUSTY BLUE | HEATHER GREY
NATURAL | NAVY | SOFT OLIVE
SOFT PINK

Zertifizierung als Bio-Baumwolle in Arbeit/ recyceltes Polyester (rPET) | Gebürstetes Fleece | Innenseite gebürstet | Doppellagige Kapuze | Farblich abgestimmtes Fischgrät-Nackenband | Innenfach | Ripp-Strick an Saum und Ärmelbündchen | Abreißbares Größenetikett | Pflegeetikett mit QR-Code zur Rückverfolgung der Lieferkette und Prüfung der positiven Auswirkungen des Kaufs von Biomaterialien | Pflegeetikett aus Bio-Baumwolle

Farbe	Größen	1	ab 20	ab 200
Coloured	6-12 months - 18-24 months	13,76	11,93	11,04
Heather Grey	6-12 months - 18-24 months	14,63	12,68	11,73



BABYBUGZ





OEKO-TEX STANDARD 100

BZ53 | BZ53 Baby Rocks Denim Jacket

100% Baumwolle
3/6, 6/12, 12/18, 18/24 Monate, 2/3, 4/5 Jahre
Babybugz

DENIM BLUE

Zertifizierung als Bio-Baumwolle in Arbeit | Denim 255 g/m² | Zwei angedeutete Brusttaschen mit Druckknöpfen | Fünf nickelfreie Druckknöpfe vorn | Nähte im Jeans-Look | Einfacher Rücken | Druckknöpfe an Ärmelaufschlag | Druckknöpfe am hinteren Bund | Abreißetikett

Farbe	Größen	1	ab 50	ab 500
Denim Blue	3-6 months - 4-5 Jahre	22,94	19,88	18,41



BABYBUGZ



NEW COLOUR

BZ32 | BZ32 Baby Hoodie

80% Baumwolle / 20% Polyester (Heather Grey Melange: 71% Baumwolle / 21% Polyester / 8% Viskose)
6/12, 12/18, 18/24 Monate, 2/3, 4/5 Jahre
250 g/m² Babybugz

BLACK | BUBBLE GUM PINK | DUSTY BLUE
HEATHER GREY MELANGE | NAUTICAL NAVY | WHITE

Zertifizierung als Bio-Baumwolle in Arbeit/ recyceltes Polyester (rPET) | Weiche, innen angeraute Kapuzen-Jacke für Babys mit durchgehendem Reißverschluss | 3-teilige Kapuze für eine optimale Passform | Flatlock-Nähte | Naturfarbenes Fischgrät-Nackenband | Veredelbarer Patch im Nacken | Kängurutasche | Gerader Saum mit Seitenschlitzen und verlängertem Rücken | Fischgrät-Detail an der Kapuze / Angedeutete Kordeln | Abreißbares Nackenetikett

Farbe	Größen	1	ab 20	ab 200
Coloured	6-12 months - 4-5 Jahre	15,50	13,43	12,44



larkwood
Baby and Toddler Collection

LW750 | LW750 Denim Jacket With Fleece Hood And Sleeves

100% Baumwolle, Kapuze + Ärmel: 70% Baumwolle / 30% Polyester
6/12, 12/18, 18/24, 24/36 Monate, 3/4, 5/6 Jahre
280 g/m² Larkwood

BLUE DENIM

Body: 100% Baumwoll-Denim, stonewashed; Ärmel/Kapuze: 71% Baumwolle / aufgerautes Fleece aus 23% Polyester | Denimjacke mit CVC-Ärmeln und Kapuze | 2-teilige CVC-Kapuze mit Futter aus Single-Jersey | YKK-Druckknöpfe im Jeans-Stil | Zwei aufgesetzte Brusttaschen mit Klappe | Gelbe Steppnähte | Strick-Ripp an Manschetten und Ärmeln | Abfallende Schulternaht | Vorder- und Rückenpasse | Stehkragen | Ohne Etikett

Farbe	Größen	1	ab 25	ab 250
Blue Denim	6-12 months - 5-6 years	24,65	20,27	19,46



larkwood
Baby and Toddler Collection

NEW COLOUR

LW035 | LW035 Rain Jacket

100% Polyester, Futter: 100% Baumwolle
6/12, 12/18, 18/24, 24/36 Monate, 3/4 Jahre
160 g/m² Larkwood

CANDYFLOSS PINK | NAVY | RED
YELLOW

PVC-Regenjacke mit Kapuze | Gestreiftes Futter aus Single-Jersey | Reißverschluss vorne und Druckknöpfe | 100% Polyester - wasserabweisend | 100% gestreiftes Baumwoll-Jersey Futter | Nur mit Größenlabel

Farbe	Größen	1	ab 25	ab 250
Coloured	6-12 months - 3-4 years	24,65	20,27	19,46



larkwood
Baby and Toddler Collection





LW006 | LW006 **Crew Neck Sweatshirt**

80% Baumwolle / 20% Polyester
6/12, 12/18, 18/24, 24/36 Monate, 3/4 Jahre
280 g/m² Larkwood

BLACK | HEATHER GREY | NAVY

Ripp-Strick-Ausschnitt, -Bündchen und -Saum | Öffnung mit YKK Druckknöpfen an der Schulter (bis Größe 24 / 36 Monate) | Doppelnähte | Eingesetzte Ärmel | Elastische Bündchen und Saum | Durchgehend Doppelnähte | Nur mit Größenlabel

Farbe	Größen	1	ab 50	ab 500
Coloured	6-12 months - 3-4 years	11,82	9,72	9,33



BABYBUGZ







BZ31 | BZ31 **Baby Sweatshirt**

80% Baumwolle / 20% Polyester (Heather Grey Melange: 71% Baumwolle / 21% Polyester / 8% Viskose)
6/12, 12/18, 18/24 Monate
280 g/m² Babybugz

BLACK | BUBBLE GUM PINK | HEATHER GREY MELANGE | NAUTICAL NAVY

Zertifizierung als Bio-Baumwolle in Arbeit/ recyceltes Polyester (rPET) | French Terry | Rundhals-Sweatshirt mit 2 Druckknöpfen an der Schulter für leichteres An- und Ausziehen | Weicher Ripp-Rundhalsausschnitt | Weiche Ripp-Bündchen an den Ärmeln | Gerader Saum mit Seitenschlitzen und verlängertem Rücken | V-Stick-Detail an der Vorderseite | Abreißbares Nackenlabel

Farbe	Größen	1	ab 20	ab 200
Coloured	6-12 months - 18-24 months	11,96	10,35	9,60



BABYBUGZ

BZ64 | BZ64 **Baby Essential Sweatshirt**

80% Baumwolle / 20% Polyester
6/12, 12/18, 18/24 Monate
280 g/m² Babybugz

BLACK | DUSTY BLUE | HEATHER GREY | NATURAL | NAVY | SOFT OLIVE | SOFT PINK

Zertifizierung als Bio-Baumwolle in Arbeit/ recyceltes Polyester (rPET) | Gebürstetes Fleece | Eingesetzte Ärmel | Ripp-Strick an Kragen, Bündchen und Saum | Farblich abgestimmtes Fischgrät-Nackenband (innen) | Abreißbares Größenetikett | Pflegeetikett mit QR-Code zur Rückverfolgung der Lieferkette und Prüfung der positiven Auswirkungen des Kaufs von Biomaterialien | Pflegeetikett aus Bio-Baumwolle

Farbe	Größen	1	ab 20	ab 200
Coloured	6-12 months - 18-24 months	12,03	10,43	9,66
Heather Grey	6-12 months - 18-24 months	12,90	11,18	10,35



larkwood
Baby and Toddler Collection

LW800 | LW800 **Kids´ Sustainable Sweatshirt**

60% Baumwolle / 40% Polyester
0/6, 6/12, 12/18, 18/24, 24/36 Monate, 3/4, 5/6 Jahre
260 g/m² Larkwood

BLACK | HEATHER GREY | LIGHT STONE | NAVY | SOFT PINK | STONE BLUE

Regenerierte Baumwolle / recyceltes Polyester | Gebürstete Fleece-Oberfläche, Peached-Oberfläche | Strick-Ripp am Hals und an den Bündchen aus Eigengewebe | Überkreuzender V-Ausschnitt, Flatlock | Eingesetzte Ärmel oder Raglan-Ärmel | YKK-Druckknöpfe | Ohne Etikett

Farbe	Größen	1	ab 50 (3-4 years ab 25)	ab 500 (3-4 years ab 250)
Coloured	0-6 months - 24-36 months	12,38	10,19	9,77
Coloured	3-4 years - 5-6 years	12,38	10,19	9,77



larkwood
Baby and Toddler Collection





LW002 | LW002 **Kids´ Hooded Sweatshirt**

80% Baumwolle / 20% Polyester
6/12, 12/18, 18/24, 24/36 Monate, 3/4, 5/6 Jahre
280 g/m² Larkwood

6-12 months, 12-18 months, 18-24 months, 24-36 months, 3-4 years, 5-6 years
NAVY

6-12 months, 12-18 months, 18-24 months, 24-36 months, 3-4 years
BLACK | ROYAL

Kapuzen-Sweatshirt mit Knopfleisten-Detail am Ausschnitt | Kontrastfarbenes Nackenband | Kapuze aus Single-Jersey | Kängurutasche | Strick-Bündchen an Ärmeln und Saum | Doppelnähte | Nur mit Größenlabel

Farbe	Größen	1	ab 50	ab 500
Coloured	6-12 months - 5-6 years	15,65	12,86	12,36



larkwood
Baby and Toddler Collection





LW005 | LW005 **Zip Through Hooded Sweatshirt**

80% Baumwolle / 20% Polyester
6/12, 12/18, 18/24, 24/36 Monate, 3/4 Jahre
280 g/m² Larkwood

NAVY | PALE PINK

Kapuzen-Sweatshirt mit YKK-Reißverschluss aus Kunststoff in Jackenfarbe | Kapuze aus Single-Jersey | Kängurutasche | Strick-Bündchen an Ärmeln und Saum | Doppelnähte | Nur mit Größenlabel

Farbe	Größen	1	ab 50	ab 500
Coloured	6-12 months - 3-4 years	17,90	14,72	14,13



larkwood
Baby and Toddler Collection





LW082 | LW082 Plain And Contrast Bib

100% Baumwolle
One Size
200 g/m² Larkwood

BLACK	FUCHSIA	KELLY GREEN
NAVY	ORANGE	PALE BLUE
PALE PINK	PURPLE	RED
ROYAL	SAPPHIRE BLUE	SUNFLOWER
WHITE	WHITE/NAVY	WHITE/PALE BLUE
WHITE/PALE PINK		

Interlock-Baumwolle | Doppellagiges Baby-Lätzchen mit Saumeinfassung | Klettverschluss am Nacken

Farbe	Größen	1	ab 150	ab 1500
Coloured	One Size	5,18	4,26	4,08



LINK KIDS WEAR









X951 | BIB-20/BIB-21/BIB-23 Baby Bib Double Layer

100% Baumwolle
35 x 24 cm
210 g/m² Link Kids Wear

BABYBLUE/BABYBLUE	BABYPINK/BABYPINK	BLACK/BLACK
CHERRY/CHERRY	DEEP ROYAL/DEEP ROYAL	HEATHER GREY/HEATHER GREY
LIME GREEN/LIME GREEN	NATURAL/NATURAL	NAVY/NAVY
ORANGE/ORANGE	RED/RED	WHITE/BABYBLUE
WHITE/BABYPINK	WHITE/WHITE	

Baumwolle / Interlock | Lätzchen mit Klettverschluss auf der Rückseite | Schwere Baumwolle | Doppellagig | 35 x 24 cm | Unbedruckt waschbar bis 60 °C

Farbe	Größen	1	ab 250	ab 2500
White/Coloured	One Size	3,68	3,14	3,06
Coloured/Coloured	One Size	4,01	3,42	3,33



BABYBUGZ





well made





BZ12 | BZ12 Baby Bib

100% Baumwolle (Heather Grey Melange: 85% Baumwolle / 15% Polyester)
One Size
200 g/m² Babybugz

BLACK	BUBBLE GUM PINK	DUSTY BLUE
HEATHER GREY MELANGE	NAUTICAL NAVY	POWDER PINK
RED	WHITE	

Bio-Baumwolle, ringgesponnen und gekämmt | Interlock | Doppelt gelegter Stoff für extra Saugkraft | Weicher, weißer Klettverschluss im Nacken | Einfassung mit Doppelnaht-Verarbeitung | Neutrales Größenetikett im Nacken

Farbe	Größen	1	ab 100	ab 1000
Coloured	One Size	5,39	4,49	4,16



BABYBUGZ





BZ59 | BZ59 Single Layer Bib

100% Baumwolle
One Size
200 g/m² Babybugz

BLACK	ORGANIC NATURAL
WHITE	WHITE/NAUTICAL NAVY
WHITE/RED	

Bio-Baumwolle, ringgesponnen und gekämmt | Einlagiges Material | Mit Druckknopf-Verschluss am Nacken | Einfassung an den Rändern für mehr Formbeständigkeit | Abreißetikett

Farbe	Größen	1	ab 100	ab 1000
Coloured	One Size	4,58	3,68	3,41



LINK SUBLIME TEXTILES











X800 | BIB-523 Bib Interlock Double Layer

100% Polyester
35 x 24 cm
185 g/m² Link Sublime Textiles

WHITE

Polyester-Interlock-Latz | Klettverschluss auf der Rückseite | Ca. 35 x 24 cm | Feuchtigkeitsregulierend | Interlock | Doppellagig | Geeignet für Sublimationsdruck | 60 °C waschbar

Farbe	Größen	1	ab 250	ab 2500
White	One Size	3,89	3,32	3,24











X950 | BIB-12 **Baby Bib**

100% Baumwolle
28 x 24 cm
220 g/m² Link Kids Wear

WHITE/WHITE

28 x 24 cm | Mit Bändern zum Zusammenbinden | Kein Frottee | Unbedruckt waschbar bis 60 °C | Gewebte Baumwolle

Farbe	Größen	1	ab 250	ab 2500
White/ White	One Size	2,34	2,00	1,95











X982 | BIB-15 **Baby Bib**

100% Polyester
28 x 24 cm
240 g/m² Link Sublime Textiles

WHITE

Mit Bändern zum Zusammenbinden | 240 g/m² | 2/1 Twill | Waschbar bis 60 °C | Speziell für Sublimationsdruck entwickelt

Farbe	Größen	1	ab 250	ab 2500
White	28 x 24 cm	3,33	2,84	2,76













X952 | BIB-11/13/14 **Baby Bib**

65% Polyester / 35% Baumwolle
One Size (28 x 24 cm)
240 g/m² Link Kids Wear

WHITE/BABYBLUE
WHITE/BABYPINK
WHITE/WHITE

Mit Bändern zum Zusammenbinden | Schwere Baumwolle / Polyester | Kein Frottee | In 2 / 1 Twill gewebt | Unbedruckt waschbar bis 60 °C

Farbe	Größen	1	ab 250	ab 2500
Coloured	One Size	2,42	2,06	2,01



larkwood
Baby and Toddler Collection





LW022 | LW022 **Baby Bib**

80% Baumwolle / 20% Polyester
One Size
245 g/m² Larkwood

WHITE/PALE BLUE
WHITE/PALE PINK
WHITE/WHITE

Latz mit kontrastfarbener Einfassung | Doppelt gelegter Stoff vorne | Klettverschluss am Nacken

Farbe	Größen	1	ab 150	ab 1500
Coloured	One Size	5,30	4,35	4,19



ARTG



AR894 | 894.5 **Babiezz® ALL-Over Sublimation Baby Bib**

Außen: 100% Polyester, Innen: 100% Baumwolle
43 x 27 cm
A&R

WHITE/ANTHRACITE GREY
WHITE/AQUA BLUE
WHITE/BLACK
WHITE/FIRE RED
WHITE/FRENCH NAVY
WHITE/LIGHT BLUE
WHITE/LIGHT PINK
WHITE/LIME GREEN
WHITE/PINK
WHITE/WHITE

Vorderseite aus Polyester und Hinterseite aus superweicher Baumwolle | Die Vorderseite kann vollständig mit Sublimationsdesigns bedruckt werden | Verschluss mit Haken und Klettverschluss

Farbe	Größen	1	ab 200	ab 2000
Coloured	43 x 27 cm	4,88	4,19	4,07





L116 Baby Bib Babib

100% Baumwolle
22 x 32 cm

WHITE/APPLE GREEN | WHITE/AQUA
WHITE/FRENCH NAVY | WHITE/FUCHSIA
WHITE/MELANGE GREY

Ringspun-Baumwolle | Doppellagig für zusätzlichen Schutz | Kontrastfarbene Einfassung | Klettverschluss | Kein Label

Farbe	Größen	1	ab 100	ab 1000
Coloured	One Size	3,77	3,20	2,99





BZ23 Bandana Bib

100% Baumwolle (Heather Grey Melange: 98% Baumwolle / 2% Polyester)
One Size

WHITE/BLACK | WHITE/HEATHER GREY MELANGE
WHITE/NAUTICAL NAVY | WHITE/POWDER PINK
WHITE/RED

Bio-Baumwolle, ringgesponnen und gekämmt | Interlock | Beidseitig tragbar, eine Seite weiß mit Kontrast-Einfassung, die andere Seite einfarbig | Doppellagig für zusätzliche Belastbarkeit und Saugfähigkeit | Verstellbarer Druckknopf-Verschluss auf der Rückseite | Abtrennbares Label

Farbe	Größen	1	ab 100	ab 1000
Coloured	One Size	4,58	3,68	3,41





BZ55 Baby Rocks Denim Bandana Bib

100% Baumwolle
One Size

DENIM BLUE

Zertifizierung als Bio-Baumwolle in Arbeit | Denim 255 g/m² | 1-lagig | Zwei nickelfreie Druckknöpfe zum einfachen und verstellbaren Anziehen | Einfassung am Rand für mehr Formbeständigkeit | Nähte im Jeans-Look | Abreißetikett

Farbe	Größen	1	ab 100	ab 1000
Denim Blue	One Size	5,78	4,88	4,52



BZ15 Baby One Knot Hat

100% Baumwolle (Heather Grey Melange: 85% Baumwolle / 15% Polyester)
One Size

BLACK | BUBBLE GUM PINK | DUSTY BLUE
HEATHER GREY MELANGE | NAUTICAL NAVY | ORGANIC NATURAL
POWDER PINK | RED | WHITE

Bio-Baumwolle, ringgesponnen und gekämmt | Interlock | Weites Bündchen aus identischem Material für mehr Komfort | Babymütze mit einem Knoten | Neutrales Größenetikett

Farbe	Größen	1	ab 100	ab 1000
White, Organic Natural	One Size	4,28	3,38	3,12
Coloured	One Size	4,58	3,68	3,41





BZ51 Little Hat With Ears

100% Baumwolle (Heather Grey Melange: 92% Baumwolle / 8% Viskose)
One Size

ORGANIC NATURAL/MOCHA | WHITE/HEATHER GREY MELANGE
WHITE/NAUTICAL NAVY

Zertifizierung als Bio-Baumwolle in Arbeit | Schmale, garngefärbte Streifen | Breiter Saum für mehr Tragekomfort | Zwei Ohren | Weiche und dehnbare Qualität | Abreißetikett

Farbe	Größen	1	ab 100	ab 1000
Coloured	One Size	4,34	3,44	3,18



BZ62 Baby Hat

100% Baumwolle
One Size

BLACK | DUSTY BLUE | HEATHER GREY
NAUTICAL NAVY | POWDER PINK | WHITE

Zertifizierung als Bio-Baumwolle in Arbeit, ringgesponnen und gekämmt | Interlock | Weites Bündchen für mehr Komfort | Abreißbares Größenetikett | Pflegeetikett mit QR-Code zur Rückverfolgung der Lieferkette und Prüfung der positiven Auswirkungen des Kaufs von Biomaterialien | Pflegeetikett aus Bio-Baumwolle

Farbe	Größen	1	ab 100	ab 1000
White	One Size	3,89	2,99	2,76
Coloured	One Size	4,28	3,38	3,12

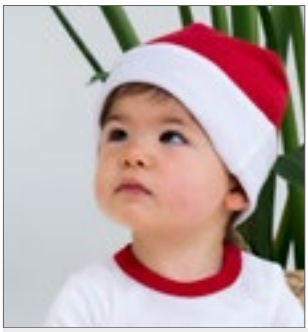



BZ44 Baby Reversible Slouch Hat

100% Baumwolle (White/Heather Grey Melange: 93% Baumwolle / 7% Polyester)
One Size

WHITE/HEATHER GREY MELANGE | WHITE/NAUTICAL NAVY
WHITE/RED

Bio-Baumwolle | Single-Jersey | Wendbar | Doppellagig | Mütze mit und ohne Umschlag tragbar | Weiche und dehnbare Bio-Baumwolle | Abreißetikett

Farbe	Größen	1	ab 100	ab 1000
Coloured	One Size	6,08	5,18	4,79





X944 Bio Baby Hat

100% Baumwolle
One Size

BABYBLUE | BABYPINK | BLACK
CHERRY | DEEP ROYAL | HEATHER GREY
LIME GREEN | NATURAL | NAVY
RED | WHITE

Perfekte Interlock-Qualität | Unbedruckt waschbar bis 60 °C | Weiche und elastische Interlock-Verarbeitung | Bio-Baumwolle und soziale Standards, Interlock

Farbe	Größen	1	ab 50	ab 500
Coloured	One Size	4,01	3,42	3,33





LW090 Baby Cap

100% Baumwolle
6/12 Monate, 1/2, 3/5 Jahre

NAVY | PALE BLUE | PALE PINK
WHITE

Baumwoll-Twill | Doppellagiges Frontsegment | Weiche Spitze bei Größe 6-12 Monate | Elastische Rückseite

Farbe	Größen	1	ab 144	ab 1440
Coloured	6-12 months - 3-5 years	5,18	4,26	4,08





AR022 | 22.5 Babiezz® Bathrobe With Hood

100% Baumwolle
3/12 (68/74), 12/24 (80/92), 24/36 (98/110) Monate
400 g/m²
A&R

- AQUA BLUE/AQUA BLUE
- FRENCH NAVY/AQUA BLUE
- JEANS BLUE/JEANS BLUE
- LIGHT PINK/LIGHT PINK
- OLD GREEN/OLD GREEN
- PINK/LIGHT PINK
- WHITE/AQUA BLUE
- WHITE/WHITE
- AQUA BLUE/LIME GREEN
- FRENCH NAVY/FIRE RED
- LIGHT BLUE/LIGHT BLUE
- LIGHT PINK/WHITE
- OLD PINK/OLD PINK
- PINK/PINK
- WHITE/LIME GREEN
- BLACK/BLACK
- GRAPHITE/ANTHRACITE GREY
- LIGHT BLUE/WHITE
- LIGHT PURPLE/WHITE
- PINK/GRAPHITE
- WHITE/ANTHRACITE GREY
- WHITE/PINK

Frottee-Bademantel mit Kapuze | Warm und ideal für die Verwendung in Bad und Bett | Material aus 100% Baumwolle

Farbe	Größen	1	ab 25	ab 250
Pastel/Coloured	68/74 - 98/110	27,87	23,90	23,24
Medium / Coloured	68/74 - 98/110	29,25	25,07	24,38
Dark / Coloured	68/74 - 98/110	31,01	26,57	25,83



AR731 | 731.5 PRINT-Me® Baby Hooded Towel

100% Baumwolle
75 x 75 cm
450 g/m²
A&R

- GRAPHITE/GRAPHITE/GRAPHITE
- LIGHT GREY/LIGHT GREY/LIGHT GREY
- OLD GREEN/OLD GREEN/OLD GREEN
- WHITE/ANTHRACITE GREY/ANTHRACITE GREY
- WHITE/LIME GREEN/LIME GREEN
- JEANS BLUE/JEANS BLUE/JEANS BLUE
- LIGHT PINK/LIGHT PINK/LIGHT PINK
- OLD PINK/OLD PINK/OLD PINK
- WHITE/AQUA BLUE/AQUA BLUE
- WHITE/PINK/PINK
- LIGHT BLUE/LIGHT BLUE/LIGHT BLUE
- MUSTARD/MUSTARD/MUSTARD
- TERRA/TERRA/TERRA
- WHITE/FRENCH NAVY/FRENCH NAVY
- WHITE/WHITE/WHITE

Baby-Kapuzenhandtuch, bei dem in einer Ecke Ihr Logo/Text aufgedruckt oder aufgestickt werden kann | 75 x 75 cm

Farbe	Größen	1	ab 40	ab 400
Pastel	75 x 75 cm	14,25	12,21	11,88
Medium	75 x 75 cm	15,26	13,07	12,71
Dark	75 x 75 cm	16,25	13,94	13,55



ARB032 | 32.5 Babiezz® Hooded Towel

100% Baumwolle
75 x 75 cm
360 g/m²
A&R

- AQUA BLUE/LIME GREEN/LIME GREEN
- BLACK/BLACK/WHITE
- FIRE RED/WHITE/BLACK
- GRAPHITE/ANTHRACITE GREY/ANTHRACITE GREY
- LIGHT BLUE/LIGHT BLUE/LIGHT BLUE
- LIGHT PINK/LIGHT PINK/LIGHT PINK
- LIME GREEN/LIME GREEN/WHITE
- OLD PINK/OLD PINK/OLD PINK
- PINK/LIGHT PINK/LIGHT PINK
- WHITE/AQUA BLUE/AQUA BLUE
- WHITE/BRIGHT ORANGE/BRIGHT ORANGE
- WHITE/FIRE RED/FIRE RED
- WHITE/LIGHT BLUE/LIGHT BLUE
- WHITE/LIGHT PURPLE/LIGHT PURPLE
- WHITE/PINK/PINK
- WHITE/TRUE BLUE/TRUE BLUE
- WHITE/WHITE/WHITE
- AQUA BLUE/WHITE/AQUA BLUE
- DEEP BLUE/DEEP BLUE/DEEP BLUE
- FIRE RED/WHITE/TRUE BLUE
- JEANS BLUE/JEANS BLUE/JEANS BLUE
- LIGHT BLUE/WHITE/WHITE
- LIGHT PINK/WHITE/WHITE
- OLD GREEN/OLD GREEN/OLD GREEN
- PINK/GRAPHITE/GRAPHITE
- WHITE/ANTHRACITE GREY/ANTHRACITE GREY
- WHITE/BLACK/BLACK
- WHITE/CHOCOLATE BROWN/CHOCOLATE BROWN
- WHITE/FRENCH NAVY/FRENCH NAVY
- WHITE/LIGHT PINK/LIGHT PINK
- WHITE/LIME GREEN/LIME GREEN
- WHITE/PURPLE/PURPLE
- WHITE/WHITE/PINK

Superweich | Kapuzenhandtuch | Maße 75 x 75 cm | Dieser Artikel kann als Wickeltuch für Neugeborene und später, wenn das Baby wächst, als Handtuch verwendet werden | 1. Farbe Handtuch / 2. Farbe Ecke / 3. Farbe Bordüre

Farbe	Größen	1	ab 40	ab 400
Three-Tone Coloured Pastel	75 x 75 cm	13,38	11,46	11,15
Three-Tone Coloured Medium	75 x 75 cm	14,13	12,11	11,78
Three-Tone Coloured Dark	75 x 75 cm	14,88	12,75	12,39







AR31B | 31.5 Babiezz® Baby Hooded Towel

100% Baumwolle
100 x 100 cm
360 g/m² A&R

AQUA BLUE | LIGHT BLUE | LIGHT PINK
PINK | WHITE

Superweich | Babyhandtuch, 360 g/m²

Farbe	Größen	1	ab 25	ab 250
Pastel	100 x 100 cm	19,88	17,04	16,56
Medium	100 x 100 cm	21,12	18,11	17,61



AR732 | 732.5 PRINT-Me® Baby Hooded Towel

100% Baumwolle
100 x 100 cm
360 g/m² A&R

ANTHRACITE GREY/LIGHT GREY | AQUA BLUE
BLACK | JEANS BLUE
LIGHT BLUE | LIGHT PINK
MINT GREEN | PINK
WHITE

Baby-Kapuzenhandtuch, bei dem in einer Ecke Ihr Logo/Text aufgedruckt oder aufgestickt werden kann | 100 x 100 cm

Farbe	Größen	1	ab 20	ab 200
Pastel	100 x 100 cm	19,25	16,50	16,04
Medium	100 x 100 cm	20,25	17,36	16,88
Dark	100 x 100 cm	21,00	18,00	17,51



AR892 | 892.5 Babiezz® ALL-Over Sublimation Hooded Towel

Außen: 100% Polyester, Innen: 100% Baumwolle
75 x 75 cm
350 g/m² A&R

WHITE/ANTHRACITE GREY | WHITE/AQUA BLUE
WHITE/BLACK | WHITE/FIRE RED
WHITE/FRENCH NAVY | WHITE/LIGHT BLUE
WHITE/LIGHT PINK | WHITE/LIME GREEN
WHITE/PINK | WHITE/WHITE

Superweiches Kapuzenhandtuch (350 g/m²) | Außen- und Rückseite der Kapuze aus 100% Polyester (Sublimationsdruck in Vollfarbe möglich) | Innenseite des Handtuchs aus 100% Baumwolle

Farbe	Größen	1	ab 40	ab 400
Coloured	75 x 75 cm	14,88	12,75	12,39



TC36 | TC036 Babies Hooded Towel

100% Baumwolle
75 x 75 cm
360 g/m² Towel City

WHITE/BLUE | WHITE/PINK
WHITE/WHITE

Baby- und Kleinkinderhandtuch mit gebundenem Rand und eingearbeiteter Kapuze | Hohe Feuchtigkeitsaufnahme | Kontrastfarbene Kantenverstärkung

Farbe	Größen	1	ab 72	ab 720
Coloured	75 x 75 cm	11,82	9,72	9,33





LW900 | LW900 Blanket

100% Baumwolle (Heather Grey: 90% Baumwolle / 10% Viskose)
One Size (74 x 74 cm)
160 g/m² Larkwood

HEATHER GREY | PALE BLUE | PALE PINK
WHITE

Gleichfarbige Kanteneinfassung | Weiches Baumwollgewebe für mehr Tragekomfort | Nur mit Größenetikett

Farbe	Größen	1	ab 50	ab 500
Coloured	One Size	9,57	7,86	7,56



BZ24 | BZ24 Baby Hooded Blanket

100% Baumwolle
80 x 80 cm
200 g/m² Babybugz

WHITE/WHITE

Bio-Baumwolle, ringgesponnen und gekämmt | Großzügiges Handtuch mit Dreieckskapuze | Interlock | 1-lagig | Abreißetikett

Farbe	Größen	1	ab 20	ab 200
White/ White	80 x 80 cm	11,91	10,32	9,56

11 Kinderbekleidung



T-Shirts - Kurzarm	473-485
T-Shirts - Ärmellos	486-487
T-Shirts - Langarm	488-489
Polo Shirts	490-492
Sweat Shirts & Sweat Jackets	493-503
Jacken & Fleece	504-511
Freizeit	512-515
Regenschutz & Sichtbarkeit	516-519
Schürzen	520-521





22

F110K | 61-019-0 Kids´ Original T

100% Baumwolle (Heather Grey: 97% Baumwolle / 3% Polyester)

104, 116, 128, 140, 152, 164

145 g/m² (White: 140 g/m²) Fruit of the Loom

AZURE BLUE	BLACK	BOTTLE GREEN	BRICK RED
BURGUNDY	CLASSIC OLIVE	DEEP NAVY	FUCHSIA
HEATHER GREY	KELLY GREEN	LIGHT GRAPHITE (SOLID)	LIME
NAVY	ORANGE	PURPLE	RED
ROYAL BLUE	SKY BLUE	SUNFLOWER	WHITE
YELLOW			

Rundhalsausschnitt gerippt mit gleichfarbigem Nackenband | Höhere Maschendichte für bessere Bedruckbarkeit

Farbe	Größen	1	ab 72	ab 720
White	104 - 164	2,22	1,97	1,80
Coloured	104 - 164	2,76	2,45	2,25





22

Z155K | R-155B-0 Kids´ Slim T

100% Baumwolle

90 (XS), 104 (S), 116 (M), 128 (L), 140 (XL), 152 (XXL), 164 (3XL)

145 g/m² (White: 140 g/m²) Russell

APPLE	BLACK	BOTTLE GREEN	BRIGHT ROYAL
CANDY PINK	CLASSIC RED	CONVOY GREY (SOLID)	FRENCH NAVY
FUCHSIA	LIME	ORANGE	TURQUOISE
WHITE	YELLOW		

Gekämmte, ringgesponnene Baumwolle | Langer, schmaler Schnitt | Nackenband | 1x1 Ripp-Strick Kragen mit Absteppung | Schlauchwarenausführung

Farbe	Größen	1	ab 100	ab 1000
White	90 - 164	2,96	2,66	2,43
Coloured	90 - 164	3,24	2,91	2,67





28

F130K | 61-023-0 Kids´ Iconic T

100% Baumwolle (Heather Grey: 97% Baumwolle / 3% Polyester), (Dark Heather Grey, Heather Navy, Heather Purple: 50% Baumwolle / 50% Polyester)

104, 116, 128, 140, 152, 164

150 g/m² (White: 145 g/m²) Fruit of the Loom

AZURE BLUE	BLACK	DARK HEATHER GREY	DEEP NAVY
FOREST GREEN	FUCHSIA	HEATHER GREY	HEATHER NAVY
HEATHER PURPLE	KELLY GREEN	LIGHT GRAPHITE (SOLID)	NAVY
NEO MINT	RED	ROYAL BLUE	SUNFLOWER
WHITE	ZINC (SOLID)		

100% gekämmte, ringgesponnene Baumwolle | Weicher Griff | Fashion Fit | Rundhalsausschnnitt mit 1x1-Ripp-Strick | Gleichfarbiges Nackenband | TearAway-Label

Farbe	Größen	1	ab 72	ab 720
White	104 - 164	2,30	2,04	1,88
Coloured	104 - 164	3,03	2,69	2,46





28

F131K | 61-025-0 Girls Iconic T

100% Baumwolle (Heather Grey: 97% Baumwolle / 3% Polyester), (Dark Heather Grey, Heather Navy, Heather Purple: 50% Baumwolle / 50% Polyester)

104, 116, 128, 140, 152, 164

150 g/m² (White: 145 g/m²) Fruit of the Loom

AZURE BLUE	BLACK	DARK HEATHER GREY	DEEP NAVY
FOREST GREEN	FUCHSIA	HEATHER GREY	HEATHER NAVY
HEATHER PURPLE	KELLY GREEN	LIGHT GRAPHITE (SOLID)	LIGHT PINK
NEO MINT	PURPLE	RED	ROYAL BLUE
SUNFLOWER	WHITE	ZINC (SOLID)	

100% gekämmte, ringgesponnene Baumwolle | Weicher Griff | Leicht tailliert | Rundhalsausschnnitt mit 1x1-Ripp-Strick | Gleichfarbiges Nackenband | TearAway-Label

Farbe	Größen	1	ab 72	ab 720
White	104 - 164	2,30	2,04	1,88
Coloured	104 - 164	3,03	2,69	2,46





S140K | ST2200 Kids´ Classic-T

100% Baumwolle (Grey Heather: 85% Baumwolle / 15% Viskose)
3XS (86/92), XXS (98/104), XS (110/116), S (122/128), M (134/140), L (146/152), XL (158/164)
155 g/m² Stedman®

3XS (86/92), XXS, XS, S, M, L, XL

BLACK OPAL	BRIGHT ROYAL	LIGHT BLUE	NAVY BLUE
ORANGE	SCARLET RED	WHITE	

XS, S, M, L, XL

BLUE MIDNIGHT	DEEP BERRY	GREY HEATHER	KELLY GREEN
KIWI GREEN	OCEAN BLUE	SUNFLOWER YELLOW	SWEET PINK
YELLOW			

Ringspinn-Baumwolle | Schulter-Nackenband | Schlauchware | Waschbar bis 40 °C

Farbe	Größen	1	ab 48 (XS ab 96)	ab 480 (XS ab 960)
White	3XS (86/92) - XXS	2,45	2,12	1,97
White	XS - XL	2,45	2,12	1,97
Coloured	XS - XL	3,14	2,72	2,52
Coloured	3XS (86/92) - XXS	3,14	2,72	2,52





BCTK300 | TK300 Kids´ T-Shirt Exact 150

100% Baumwolle (Sport Grey: 85% Baumwolle / 15% Viskose), (Ash: 99% Baumwolle / 1% Viskose)
1/2 (86/92), 3/4 (98/104), 5/6 (110/116), 7/8 (122/128), 9/11 (134/146), 12/14 (152/164) Jahre
145 g/m² B&C

1/2, 3/4, 5/6, 7/8, 9/11, 12/14

BLACK	GOLD	NAVY	ORANGE
RED	ROYAL BLUE	SKY BLUE	WHITE

3/4, 5/6, 7/8, 9/11, 12/14

APRICOT	ASH (HEATHER)	ATOLL	AZURE
BOTTLE GREEN	BURGUNDY	DENIM	FUCHSIA
KELLY GREEN	LIGHT NAVY	SPORT GREY (HEATHER)	YELLOW

100% einlaufvorbehandelte, ringgesponnene Baumwolle | Exact-Rundhalsausschnitt, doppelt gelegt | Kragen in 1x1 Ripp-Strick mit Elasthan | Nackenband | Doppelte Steppnaht an Bund und Ärmeln | Röhrenförmige Konstruktion | B&C Collection ist Mitglied der Fair Wear Foundation

Farbe	Größen	1	ab 100	ab 1000
White	1/2 - 12/14	3,26	2,63	2,42
Coloured	1/2 - 12/14	4,07	3,30	3,05





S2220K | ST2220 Kids´ Classic-T Organic

100% Baumwolle (Grey Heather: 85% Baumwolle / 15% Viskose)
XS, S, M, L, XL
145 g/m² Stedman®

BLACK OPAL	BRIGHT ROYAL	GREY HEATHER
KIWI GREEN	NAVY BLUE	REAL GREY
SCARLET RED	WHITE	

100% Ringspinn-Bio-Baumwolle | Single-Jersey | Schulter-Nackenband | Schlauchware | Größen- und Pflegeetikett im Nacken

Farbe	Größen	1	ab 48	ab 480
White	XS - XL	3,68	3,18	2,94
Coloured	XS - XL	4,28	3,71	3,42





S9370K | ST9370 Kids´ Jamie Organic T-Shirt

100% Baumwolle
S (122/128), M (134/140), L (146/152), XL (158/164)
155 g/m² Stedman®

WHITE

Bio-Baumwolle | Schmaler Ripp-Kragen mit Elasthan | Verstärkte Schulternaht | Schulter-Nackenband | Schlauchware | Pflegeetikett im Saum | Kleines Größenetikett im Nacken | Normal Fit | Waschbar bis 40 °C

Farbe	Größen	1	ab 24	ab 240
White	S - XL	3,56	3,11	2,91





EA001K | EA001J Kids´ Cascades Organic Tee

100% Baumwolle
1/2 (XXS), 3/4 (XS), 5/6 (S), 7/8 (M), 9/11 (L), 12/13 (XL) Jahre
150 g/m² Ecologie

ARCTIC WHITE	BOTTLE GREEN	CHARCOAL
INK BLUE	JET BLACK	NAVY

100 % Bio-Baumwolle | Single-Jersey | Geripptter Kragen | Nackenband | Seitennähte – nicht-röhrenförmiger Body | Saum und Ärmel mit Zwillingsnadel-Detail | Eingesetzte Ärmel | Rundhalsausschnitt | Modische Passform | Größenetikett nur für einfaches Rebranding

Farbe	Größen	1	ab 50	ab 500
Coloured	1/2 - 12/13	7,23	5,99	5,70





MK15 | HM15/MK15 Kids´ Made In Africa T

100% Baumwolle (Heather Grey Melange: 85% Baumwolle / 15% Polyester)

2/3, 4/5, 6/7, 8/9, 10/12, 12+ Jahre

130 g/m² Mantis Kids

2-3 years, 4-5 years, 6-7 years, 8-9 years, 10-12 years, 12+

BLACK/HEATHER GREY MELANGE | NAUTICAL NAVY/ORGANIC NATURAL | RED/NAVY | WHITE/ORGANIC NATURAL

2-3 years, 4-5 years, 6-7 years

HEATHER GREY MELANGE/WASHED RED

Bio-Baumwolle, ringgesponnen und gekämmt | Unisex-Schnitt | Ausschnitt aus schmalem Feinripp | Feiner Single-Jersey | Kontrastfarbenes Nackenband | Neutrales Größenetikett im Nacken | Abreißetikett

Farbe	Größen	1	ab 100	ab 1000
White/ Organic Natural	2-3 years - 12+	6,08	5,18	4,79
Coloured	2-3 years - 12+	6,53	5,63	5,21







MK80 | HM80/MK80 Girls T

100% Baumwolle

2/3, 4/5, 6/7, 8/9, 10/12, 12+ Jahre

150 g/m² Mantis Kids

2-3 years, 4-5 years, 6-7 years, 8-9 years, 10-12 years, 12+

FUCHSIA | TURQUOISE | WHITE

2-3 years, 4-5 years, 6-7 years

LAVENDER

8-9 years, 10-12 years, 12+

BLACK

Zertifizierung als Bio-Baumwolle in Arbeit | Modern geschnittenes Mädchen-Rundhalsshirt | Modisch geschwungener Saum | Schmaler Ripp-Halsausschnitt | Doppelnähte | Abreißetikett

Farbe	Größen	1	ab 50	ab 500
Coloured	2-3 years - 12+	5,63	4,73	4,38





MK01 | MK01 Kids´ Essential T

100% Baumwolle

2/3, 4/5, 6/7, 8/9, 10/12, 12+ Jahre

160 g/m² Mantis Kids

BLACK | HEATHER GREY | NAVY | SOFT PINK | WHITE

Zertifizierung als Bio-Baumwolle in Arbeit, ringgesponnen und gekämmt | Single-Jersey | Unisex-Passform | Schmaler Feinripp am Halsausschnitt | Saum mit Zwillingsnadel | Abreißbares Größenetikett | Pflegeetikett mit QR-Code zur Rückverfolgung der Lieferkette und Prüfung der positiven Auswirkungen des Kaufs von Biomaterialien | Pflegeetikett aus Bio-Baumwolle

Farbe	Größen	1	ab 100	ab 1000
White	2-3 years - 12+	6,08	5,18	4,79
Coloured	2-3 years - 12+	6,53	5,63	5,21
Heather Grey	2-3 years - 12+	6,90	5,99	5,54









TJ1100B | 1100B Junior Power Tee

100% Baumwolle

4/6, 8/10, 12/14 Jahre

140 g/m² Tee Jays

BLACK | BRIGHT YELLOW | DARK GREY (SOLID) | FOREST GREEN | NAVY | RED | WHITE

Besonders kardierte Bio-Baumwolle | 2-lagiger Kragen mit Elasthan | Nackenband von Schulter zu Schulter | Abreißbares Nackenetikett

Farbe	Größen	1	ab 50	ab 500
White	4/6 - 12/14	3,60	3,14	3,05
Coloured	4/6 - 12/14	4,20	3,66	3,56









BY158 | BY158 Kids´ Basic Tee 2.0

100% Baumwolle

110/116, 122/128, 134/140, 146/152, 158/164

160 g/m² Build Your Brand

BLACK | DUSK ROSE | HEATHER GREY | LILAC | OLIVE | SOFT SALVIA | SOFT YELLOW | WHITE

Klassischer Normal Fit | Rundhalsausschnitt | Kurze Ärmel | Weiche Verarbeitung aus Baumwolle | Abgerundeter Saum | Tonige Nähte

Farbe	Größen	1	ab 160	ab 1600
Coloured	110/116 - 158/164	6,60	5,93	5,57









BY186 | BY186 Kids´ Organic Basic Tee

100% Baumwolle

110/116, 122/128, 134/140, 146/152, 158/164

180 g/m² Build Your Brand

BLACK | HEATHER GREY | WHITE

Bio-Baumwolle | Single Jersey | Regular fit | Gerippter Rundhalsausschnitt

Farbe	Größen	1	ab 160	ab 1600
Coloured	110/116 - 158/164	9,95	8,93	8,40





BY116 | BY116 **Kids´ Basic Tee**

100% Baumwolle (Heather Grey: 90% Baumwolle / 10% Viskose)

110/116, 122/128, 134/140, 146/152, 158/164

200 g/m² Build Your Brand

BLACK | HEATHER GREY | WHITE

Bequemer Schnitt | Weicher Stoff | Single Jersey

Farbe	Größen	1	ab 160	ab 1600
Coloured	110/116 - 158/164	4,94	4,43	4,17





BY115 | BY115 **Girls Short Sleeve Tee**

100% Baumwolle

110/116, 122/128, 134/140, 146/152, 158/164

140 g/m² Build Your Brand

BLACK | PINK | WHITE

Leicht verkürzter Schnitt | Rundhalsausschnitt | Kurze Ärmel

Farbe	Größen	1	ab 160	ab 1600
Coloured	110/116 - 158/164	4,43	3,98	3,74





BY114 | BY114 **Girls Cropped Jersey Tee**

100% Baumwolle (Heather Grey: 90% Baumwolle / 10% Viskose)

110/116, 122/128, 134/140, 146/152, 158/164

200 g/m² Build Your Brand

BLACK | HEATHER GREY | WHITE

Typischer Rundhalsausschnitt | Kurze Ärmel | Verkürzte Schnitt | Weiche Single Jersey-Qualität

Farbe	Größen	1	ab 160	ab 1600
Coloured	110/116 - 158/164	4,43	3,98	3,74





L150K | 11970 **Kids´ Regent 150**

100% Baumwolle (Ash: 98% Baumwolle / 2% Viskose), (Grey Melange: 85% Baumwolle / 15% Viskose)

2 (86/94), 4 (96/104), 6 (106/116), 8 (118/128), 10 (130/140), 12 (142/152) Jahre

150 g/m² SOL´S

APPLE GREEN	AQUA	ARMY	ASH (HEATHER)
ATOLL BLUE	DARK PURPLE	DEEP BLACK	DENIM
FRENCH NAVY	FUCHSIA	GOLD	KELLY GREEN
LEMON	MELANGE GREY	NAVY	ORANGE
ORCHID PINK	PALE PINK	RED	ROYAL BLUE
SAND	SKY BLUE	WHITE	

Verstärkendes Nackenband | Ripp-Kragen mit Elasthan-Anteil | Größen 86-94 und 96-104 mit Seitennähten, sonstige Größen Schlauchware | Halbgekämmte Ringspun-Baumwolle

Farbe	Größen	1	ab 100	ab 1000
White	86/94 - 142/152	2,43	2,07	1,94
Coloured	86/94 - 142/152	3,12	2,64	2,48





L149K | 01183 **Kids´ Round Collar T-Shirt Regent Fit**

100% Baumwolle (Grey Melange: 85% Baumwolle / 15% Viskose), (Charcoal Melange, Heather Denim, Heather Oxblood, Heather Khaki: 60% Baumwolle / 40% Polyester)

2 (86/94), 4 (96/104), 6 (106/116), 8 (118/128), 10 (130/140), 12 (142/152) Jahre

150 g/m² SOL´S

ANCIENT PINK	APPLE GREEN	AQUA	ATOLL BLUE
CHARCOAL MELANGE	DEEP BLACK	FRENCH NAVY	GREY MELANGE
HEATHER DENIM	HEATHER KHAKI	HEATHER OXBLOOD	HEATHER PINK
HEATHER SKY	PURE GREY	RED	ROYAL BLUE
WHITE			

Halbgekämmte Ringspun-Baumwolle | Nackenband | Ripp-Strick-Ausschnitt mit Elasthan | Kurze Ärmel | Geschnitten und genäht

Farbe	Größen	1	ab 100	ab 1000
White	2 years - 12 years	2,78	2,36	2,21
Coloured	2 years - 12 years	3,65	3,09	2,88
Heather Colours	2 years - 12 years	4,55	3,86	3,60





L190K | 11770 Kids´ Imperial T-Shirt

100% Baumwolle
2 (86/94), 4 (96/104), 6 (106/116), 8 (118/128), 10 (130/140), 12 (142/152) Jahre
190 g/m² SOL´S

AQUA	CHOCOLATE	DARK PURPLE
DEEP BLACK	FRENCH NAVY	GOLD
GREY MELANGE	KELLY GREEN	MEDIUM PINK
ORANGE	RED	SKY BLUE
WHITE		

Halbgekämmte Ringspun-Baumwolle | Verstärkendes Nackenband | Ripp-Kragen mit Elasthan-Anteil | Größen 86-94 und 96-104 mit Seitennähten

Farbe	Größen	1	ab 100	ab 1000
White	2 years - 12 years	3,09	2,64	2,51
Coloured	2 years - 12 years	3,89	3,32	3,15





L225K | 11981 Kids´ T-Shirt Girlie Cherry

100% Baumwolle
2 (86/94), 4 (96/104), 6 (106/116), 8 (118/128), 10 (130/140), 12 (142/152) Jahre
150 g/m² SOL´S

APPLE GREEN	AQUA	ATOLL BLUE
CORAL	DARK PURPLE	DEEP BLACK
FUCHSIA	MEDIUM PINK	ORCHID PINK
RED	WHITE	

Verstärkendes Nackenband | Ripp-Kragen mit Elasthan-Anteil | Taillierter Schnitt, schmaler Kragen, Seitennähte | Halbgekämmte Ringspun-Baumwolle

Farbe	Größen	1	ab 100	ab 1000
White	2 years - 12 years	2,33	1,98	1,88
Coloured	2 years - 12 years	2,97	2,54	2,42





L03102 | 03102 Kids´ Round Neck T-Shirt Martin

100% Baumwolle (Grey Melange: 85% Baumwolle / 15% Viskose)
2 (86/94), 4 (96/104), 6 (106/116), 8 (118/128), 10 (130/140), 12 (142/152) Jahre
155 g/m² SOL´S

CREAMY BLUE	CREAMY GREEN	CREAMY PINK
DEEP BLACK	FRENCH NAVY	HEATHER GREY MELANGE
MOUSE GREY (SOLID)	OXBLOOD	ROYAL BLUE
WHITE		

155 Jersey | 100 % gekämmte Ringspun-Baumwolle | Enzymbehandlung für besondere Weichheit | Gerippter Kragen | Rundhalsausschnitt | Nackenband | Passgenauer Schnitt | Geschnitten und genäht

Farbe	Größen	1	ab 50	ab 500
White	2 years - 12 years	4,28	3,63	3,39
Coloured	2 years - 12 years	4,67	3,96	3,71





L02078 | 02078 Kids´ Round Neck Short-Sleeve T-Shirt Milo

100% Baumwolle
2 (86/94), 4 (96/104), 6 (106/116), 8 (118/128), 10 (130/140), 12 (142/152) Jahre
155 g/m² SOL´S

BOTTLE GREEN	CREAMY PINK	DEEP BLACK
FRENCH NAVY	GREY MELANGE	KHAKI
ORANGE	PURE GREY	RED
SAND	WHITE	

100 % Bio-Baumwolle | Gerippter Rundhalsausschnitt | Geschnitten und genäht | Kurze Ärmel | Nackenband | Kein Label | Enzymbehandlung für ein weiches Gefühl

Farbe	Größen	1	ab 50	ab 500
White	2 years - 12 years	3,66	3,11	2,91
Coloured	2 years - 12 years	4,20	3,57	3,33





NE30001 | O30001 Kids´ Short Sleeve T-Shirt

100% Baumwolle
92/98, 104/110, 116/122, 128/134, 140/146, 152/158
155 g/m² Neutral

BLACK	BORDEAUX	BOTTLE GREEN
DUSTY INDIGO	DUSTY MINT	DUSTY YELLOW
GREEN	LIGHT BLUE	LIGHT PINK
LIME	MILITARY	NATURAL
NAVY	ORANGE	PINK
RED	ROYAL	SAND
SAPPHIRE	SPORT GREY	TEAL
WHITE	YELLOW	

Fairtrade-zertifizierte Baumwolle | Gekämmte Bio-Baumwolle | Single-Jersey Strick | Moderne Passform | Elasthan Ripp am Halsausschnitt | Inneres Nackenband

Farbe	Größen	1	ab 200	ab 2000
Coloured	92/98 - 152/158	7,34	6,29	6,03





HRM2001 | 2001 Kids´ Organic Luxury Roundneck Tees

100% Baumwolle
S (128/7-8), M (134/8-9), L (140/9-10), XL (146/11-12), XXL (152/12-13), 3XL (158/13-14)
160 g/m² HRM

BLACK	BORDEAUX	DARK GREY
GREY MELANGE	NAVY	RED
ROYAL BLUE	WHITE	

Ringgesponnene und gekämmte Bio-Baumwolle | Modern regular fit | Schulter-zu-Schulter-Nackenband und Seitennähte durch Doppelnähte verstärkt | Antipilling und einlaufvorbehandelt, farbecht | Für Industriewäsche geeignet | Label-frei

Farbe	Größen	1	ab 70	ab 700
Coloured	S (128/7-8) - 3XL (158/13-14)	6,38	6,06	5,75







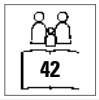



JHK150K | TSRK150 **Kids´ T-Shirt**

100% Baumwolle (Ash Melange: 98% Baumwolle / 2% Viskose), (Grey Melange: 85% Baumwolle / 15% Viskose)

3/4, 5/6, 7/8, 9/11, 12/14 Jahre

155 g/m² JHK

ASH MELANGE	AZURE	BLACK	BOTTLE GREEN
BURGUNDY	DENIM	FUCHSIA	GOLD
GRAPHITE	GREY MELANGE	KELLY GREEN	LIGHT YELLOW
LIME	LIME STONE	NAVY	ORANGE
PEACH	PINK	PISTACHIO	PURPLE
RED	ROYAL BLUE	SKY	TURQUOISE
WARM RED	WHITE		

Kurzärmeliges T-Shirt für Kinder | Seitennähte am Körper | Lycra im Ripp-Kragen | Doppelte Nähte an Kragen, Ärmeln und Bund | Nackentape von Schulter zu Schulter | JHKRegularTs

Farbe	Größen	1	ab 100	ab 1000
White	3/4 - 12/14	2,78	2,40	2,25
Coloured	3/4 - 12/14	2,97	2,58	2,42











NH140K | K1 KIDS **Kids´ T-Shirt**

100% Baumwolle

0/2, 3/4, 5/6, 7/8, 9/11, 12/14 Jahre

165 g/m² Nath

0/2, 3/4, 5/6, 7/8, 9/11, 12/14

BLACK	ORANGE	PINK	PISTACHIO
RED	ROYAL	SKY	TURQUOISE
WHITE	YELLOW		

3/4, 5/6, 7/8, 9/11, 12/14

BOTTLE GREEN	DARK GREY	DEEP NAVY	GREEN
GREY MELANGE	INDIGO BLUE		

Halbgekämmte Baumwolle | Schmaler Ripp-Kragen | Rundhalsausschnitt mit gleichfarbigem Nackenband | Schlauchware | Medium Fit

Farbe	Größen	1	ab 100	ab 1000
White	0/2 - 12/14	2,66	2,46	2,16
Coloured	0/2 - 12/14	3,12	2,90	2,54











LA6101 | 6101EU **Youth Fine Jersey T-Shirt**

100% Baumwolle

XS (98/104), S (110/116), M (122/128), L (134/140), XL (146/152)

153 g/m² Rabbit Skins

APPLE	BLACK	BUTTER	CHARCOAL
HEATHER GREY	HOT PINK	LIGHT BLUE	NAVY
ORANGE	PINK	RED	ROYAL
SILVER	WHITE		

Gerippter Kragen | Durchgehendes Schulterband | Doppelnaht-Saum | EasyTear™ Label | 100% gekämmtes, ringgesponnenes Baumwoll-Feinjersey | Seitennähte | WRAP-Zertifizierung

Farbe	Größen	1	ab 72	ab 720
Coloured	XS - XL	4,79	4,05	3,83











LA3321 | 3321EU **Toddler Fine Jersey T-Shirt**

100% Baumwolle

2, 3, 4, 5/6 Jahre

153 g/m² Rabbit Skins

APPLE	BLACK	BUTTER	CHARCOAL
HEATHER GREY	HOT PINK	LIGHT BLUE	NAVY
ORANGE	PINK	RED	ROYAL
SILVER	WHITE		

Gerippter Halsbund mit Steppung | Durchgehendes Schulterband | Doppelnaht an Ärmeln und Saum | EasyTear™ Label | 100% gekämmtes, ringgesponnenes Baumwoll-Feinjersey | Seitennähte | WRAP-Zertifizierung

Farbe	Größen	1	ab 72	ab 720
White	2 years - 5-6 years	4,55	4,28	3,65
Coloured	2 years - 5-6 years	5,00	4,65	3,99



ROLY



44

OEKO-TEX® CONFIDENCE IN TEXTILES STANDARD 100 tested for harmful substances

RY6502K | CA6502 **Kids´ Dogo Premium T-Shirt**

100% Baumwolle (Heather Grey: 85% Baumwolle / 15% Viskose)

3/4, 5/6, 7/8, 9/10, 11/12 Jahre

170 g/m²

Roly

BLACK 02	GRASS GREEN 83	HEATHER GREY 58	IRISH GREEN 24
LIGHT PINK 48	LIME YELLOW 118	NAVY BLUE 55	OASIS GREEN 114
OCEAN BLUE 100	ORANGE 31	PURPLE 71	RED 60
ROSETTE 78	ROYAL BLUE 05	SKY BLUE 10	TROPICAL GREEN 216
TURQUOISE 12	WHITE 01	YELLOW 03	

Single-Jersey | T-Shirt kurzarm | 4-lagiger Rundhalskragen | Durchgehendes Nackenband von Schulter zu Schulter | Seitennähte | Herausreißbares Label

Farbe	Größen	1	ab 100	ab 1000
White 01	3-4 years - 11-12 years	2,45	2,19	2,12
Coloured	3-4 years - 11-12 years	2,81	2,51	2,42

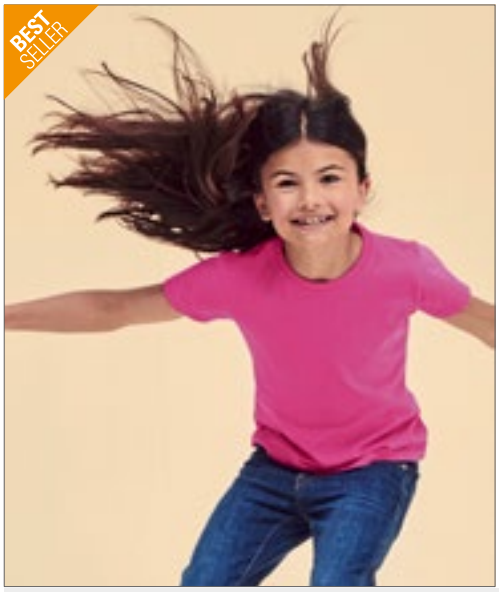

FRUIT OF THE LOOM



40

F288K | 61-005-0 **Girls Valueweight T**

100% Baumwolle (Heather Grey: 97% Baumwolle / 3% Polyester), (Vintage Heather Navy, Retro Heather Royal, Retro Heather Green, Vintage Heather Red, Dark Heather Grey: 50% Baumwolle / 50% Polyester)

104, 116, 128, 140, 152, 164

165 g/m² (White: 160 g/m²)

Fruit of the Loom

AZURE BLUE	BLACK	DARK GREY HEATHER	DEEP NAVY
FUCHSIA	HEATHER GREY	KELLY GREEN	LIGHT PINK
LIME	ORANGE	PURPLE	RED
RETRO HEATHER GREEN	RETRO HEATHER ROYAL	ROYAL BLUE	SKY BLUE
SUNFLOWER	VINTAGE HEATHER NAVY	VINTAGE HEATHER RED	WHITE

Rundhalsausschnitt mit Baumwolle/Lycra® Ripp | Gleichfarbiges Nackenband | Leicht tailliert | Höhere Maschendichte für verbesserte Bedruckbarkeit | Value-weightTs

Farbe	Größen	1	ab 72	ab 720
White	104 - 164	2,33	2,06	1,89
Coloured	104 - 164	3,00	2,66	2,43

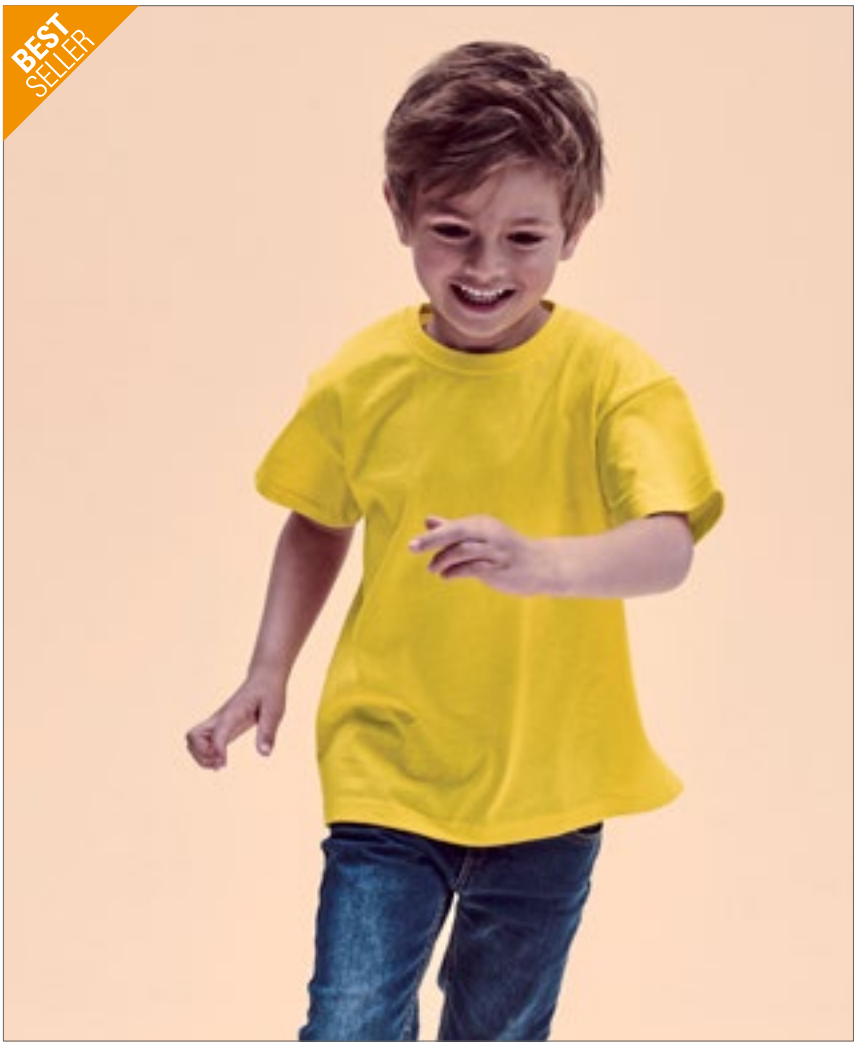

FRUIT OF THE LOOM



40

OEKO-TEX® CONFIDENCE IN TEXTILES STANDARD 100 08-5295 Shirley tested for harmful substances, www.oeko-tex.com/standard100

F140K | 61-033-0 **Kids´ Valueweight T**

100% Baumwolle (Heather Grey: 97% Baumwolle / 3% Polyester), (Vintage Heather Navy, Retro Heather Royal, Retro Heather Green, Vintage Heather Red, Dark Heather Grey: 50% Baumwolle / 50% Polyester)

92, 98, 104, 116, 128, 140, 152, 164

165 g/m² (White: 160 g/m²)

Fruit of the Loom

92, 98, 104, 116, 128, 140, 152, 164

LIGHT PINK	NAVY	RED
ROYAL BLUE	SKY BLUE	SUNFLOWER
WHITE		

104, 116, 128, 140, 152, 164

AZURE BLUE	BLACK	BOTTLE GREEN
BURGUNDY	DARK GREY HEATHER	DEEP NAVY
FUCHSIA	HEATHER GREY	KELLY GREEN
LIME	NATURAL	ORANGE
PURPLE	RETRO HEATHER GREEN	RETRO HEATHER ROYAL
VINTAGE HEATHER NAVY	VINTAGE HEATHER RED	YELLOW

Gleichfarbiges Nackenband | Höhere Maschendichte für verbesserte Bedruckbarkeit

Farbe	Größen	1	ab 108 (164 ab 72)	ab 1080 (164 ab 720)
White, Natural	92 - 152	2,33	2,06	1,89
White, Natural	164	2,33	2,06	1,89
Coloured	92 - 152	3,00	2,66	2,43
Coloured	164	3,00	2,66	2,43







Z180K | R-180B-0 Kids´ Classic T-Shirt

100% Baumwolle
90 (XS), 104 (S), 116 (M), 128 (L), 140 (XL), 152 (XXL)
180 g/m² (White: 175 g/m²) Russell

AZURE BLUE	BLACK	BOTTLE GREEN
BRIGHT RED	BRIGHT ROYAL	BURGUNDY
CLASSIC RED	FRENCH NAVY	PURE GOLD
PURPLE	SKY	WHITE
WINTER EMERALD	YELLOW	

Ringgesponnene Baumwolle | Schlauchwarenausführung für hohe Formbeständigkeit | Modischer 1x1 Ripp-Kragen | Decknahteinfassung am Kragen | Schulter-zu-Schulter-Nackenband | Namensetikett

Farbe	Größen	1	ab 72	ab 720
White	90 - 152	2,97	2,69	2,46
Coloured	90 - 152	3,62	3,26	2,99





Z108K | R-108B-0 Kids´ Pure Organic Tee

100% Baumwolle
104 (S), 116 (M), 128 (L), 140 (XL), 152 (XXL), 164 (3XL)
160 g/m² Russell Pure Organic

AQUA	BLACK	BRIGHT ROYAL
CLASSIC RED	FRENCH NAVY	WHITE

Moderne, körperbetonte Passform | Single Jersey | 100% gekämmte, ringgesponnene Bio-Baumwolle | Speziell gefertigtes Schulter-zu-Schulter-Nackenband für mehr Stabilität und ein edles Erscheinungsbild | Label free: Größenetikett im Nacken (inkl. Produktnummer) | Schmales Kragenbündchen mit Lycra® | Seitennähte für optimale Passform | Angenehm leichter und kühler Warengriff | Glatte Oberfläche für beste Druckergebnisse

Farbe	Größen	1	ab 36	ab 360
White	104 - 164	5,84	5,25	4,82
Coloured	104 - 164	6,12	5,51	5,06







Z165K | R-165B-0 Kids´ HD T

65% Polyester / 35% Baumwolle
116 (M), 128 (L), 140 (XL), 152 (XXL), 164 (3XL)
160 g/m² (White: 155 g/m²) Russell

BLACK	BLUE MARL	BRIGHT NAVY MARL
CONVOY GREY (SOLID)	FRENCH NAVY	GREY MARL
MAROON MARL	SILVER MARL	WHITE

Ringgesponnene, gekämmte Baumwolle | Polybaumwollgemisch | Schmaler 1x1 Ripp-Kragen | Figurnah | Schulter-zu-Schulter-Nackenband | Entfernbares Haftetikett im Nackenbereich | Mit Seitennähten | Gemäß Worldwide Responsible Accredited Production (WRAP) zertifizierte Herstellung

Farbe	Größen	1	ab 36	ab 360
Coloured	116 - 164	6,89	6,20	5,69









CV3001Y | 3001Y Youth Jersey Short Sleeve Tee

100% Baumwolle
S, M, L, XL
145 g/m² Canvas

ASPHALT (SOLID)	BLACK	NAVY
TRUE ROYAL	WHITE	

Gekämmte und ringgesponnene Baumwolle | Mit Seitennaht | Für den Einzelhandel geeignet | Unisex-Größe

Farbe	Größen	1	ab 72	ab 720
Coloured	S - XL	6,00	5,21	5,07







CV3413Y | 3413Y Youth Triblend Jersey Short Sleeve Tee

50% Polyester / 25% Baumwolle / 25% Viskose
S, M, L
130 g/m² Canvas

BLUE TRIBLEND (HEATHER)	CHARCOAL-BLACK TRIBLEND (HEATHER)	GREEN TRIBLEND (HEATHER)
GREY TRIBLEND (HEATHER)	MAUVE TRIBLEND (HEATHER)	OLIVE TRIBLEND (HEATHER)
PEACH TRIBLEND (HEATHER)	RED TRIBLEND (HEATHER)	TRUE ROYAL TRIBLEND (HEATHER)

Mit Seitennaht | Für den Einzelhandel geeignet | Unisex-Größe

Farbe	Größen	1	ab 72	ab 720
Coloured	S - L	7,34	6,36	6,20









RY6627K | CA6627 Kids´ Jamaica T-Shirt

100% Baumwolle
1/2, 3/4, 5/6, 7/8, 9/10, 11/12 Jahre
155 g/m² Roly

BLACK 02	LIGHT PINK 48	RED 60
ROSETTE 78	TURQUOISE 12	WHITE 01

Single Jersey | Taillliertes Kurzarm T-Shirt | 1x1 gerippter Rundhals, doppellagig | Verstärkte, abgedeckte Nähte an Kragen und Schultern, sowie Seitennähten | Herausreißbares Label

Farbe	Größen	1	ab 100	ab 1000
Coloured	1-2 years - 11-12 years	2,25	2,01	1,94
White 01	1-2 years - 11-12 years	2,49	2,24	2,15



GILDAN

GILDAN Heavy Cotton



50

G5100P | 5100P Heavy Cotton™ Toddler T-Shirt

100% Baumwolle (Sport Grey: 90% Baumwolle / 10% Polyester)

86/92 (2T), 98 (3T), 104 (4T), 110 (5T), 116/128 (6T)

185 g/m² (White: 175 g/m²) Gildan

LIGHT BLUE | LIGHT PINK | NAVY | RED | SPORT GREY (HEATHER) | WHITE

Einlaufvorbehandelt | 1,7 cm breiter, nahtloser Kragen | Nacken- und Schulterband | Abreißetikett | Nur Größe 2T mit seitlichen Nähten | Ärmel und unterer Saum mit Zwillingsnadel | Durch eine Vierteldrehung wird eine Mittelfalte vermieden | CPSIA Tracking Label

Farbe	Größen	1	ab 72	ab 720
White	86/92 - 116/128	3,09	2,51	2,36
Sport Grey (Heather)	86/92 - 116/128	3,84	2,99	2,81
Coloured	86/92 - 116/128	4,04	3,27	3,05



GILDAN Softstyle





31

G64000K | 64000B Softstyle® Youth T-Shirt

100% Baumwolle (Sport Grey: 90% Baumwolle / 10% Polyester)

XS (104/110), S (110/116), M (116/134), L (140/152), XL (164/174)

153 g/m² (White: 144 g/m²) Gildan

BLACK | CHARCOAL (SOLID) | DAISY | HELICONIA | IRISH GREEN | LIGHT BLUE | LIGHT PINK | NAVY | ORANGE | PURPLE | RED | ROYAL | SAPPHIRE | SPORT GREY (HEATHER) | WHITE

1,9 cm breiter, nahtloser Kragen, mit Doppelnaht befestigt | Nacken- und Schulterband | Größen XS und S mit Seitennähten | Größen M, L und XL ohne Seitennähte | Doppelnähte an Armabschlüssen und Bund | Abreißetikett und doppeltes Satin-Label | Vierteldrehung zur Vermeidung von Mittelfalte | CPSIA Tracking Label

Farbe	Größen	1	ab 72	ab 720
White	XS - XL	3,11	2,55	2,40
Sport Grey (Heather)	XS - XL	3,87	3,06	2,90
Coloured	XS - XL	4,11	3,36	3,17



GILDAN

GILDAN Heavy Cotton



50

OEKO-TEX® CONFIDENCE IN TEXTILES STANDARD 100 68252 OETI Tested for harmful substances. www.oeko-tex.com/standard100

Label

G5000K | 5000B Heavy Cotton™ Youth T-Shirt

100% Baumwolle (Ash Grey: 99% Baumwolle / 1% Polyester), (Sport Grey: 90% Baumwolle / 10% Polyester), (Graphite Heather: 50% Baumwolle / 50% Polyester)

XS (140/152), S (164), M (170), L (176), XL (182+)

185 g/m² (White: 175 g/m²) Gildan

ASH GREY (HEATHER) | AZALEA | BLACK | CARDINAL RED | CAROLINA BLUE | CHARCOAL (SOLID) | DAISY | DARK CHOCOLATE | FOREST GREEN | GOLD | GRAPHITE HEATHER | HELICONIA | INDIGO BLUE | IRISH GREEN | KIWI | LIGHT BLUE | LIGHT PINK | LIME | MAROON | MILITARY GREEN | MINT GREEN | NATURAL | NAVY | ORANGE | PURPLE | RED | ROYAL | SAND | SAPPHIRE | SPORT GREY (HEATHER) | VIOLET | WHITE | YELLOW HAZE

Einlaufvorbehandelt | Ärmel und unterer Saum mit Zwillingsnadel | 1,7 cm breiter, nahtloser Kragen, mit Doppelnaht befestigt | Durch eine Vierteldrehung wird eine Mittelfalte vermieden | Nacken- und Schulterband | CPSIA Tracking Label-konform | Abreißetikett

Farbe	Größen	1	ab 72	ab 720
White, Natural	XS - XL	3,09	2,51	2,36
Ash Grey, Sport Grey	XS - XL	3,84	2,99	2,81
Coloured	XS - XL	4,04	3,27	3,05





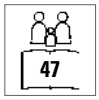



RY6681K | CA6681 **Kids´ Stafford T-Shirt**

100% Baumwolle (Heather Grey: 85% Baumwolle / 15% Viskose)

3/4, 5/6, 7/8, 9/10, 11/12 Jahre

190 g/m² Roly

BLACK 02	BOTTLE GREEN 56	CHRYSANTHEMUM RED 262	CLAY ORANGE 266
DARK LEAD 46	DENIM BLUE 86	DUSTY BLUE 267	GARNET RED 57
GRASS GREEN 83	GREEK ORANGE 265	HEATHER GREY 58	KELLY GREEN 20
LAVENDER 268	LIGHT PINK 48	MIST GREEN 264	NAVY BLUE 55
OASIS GREEN 114	OPAL 160	ORANGE 31	PURPLE 71
RED 60	RIVIERA BLUE 261	ROSETTE 78	ROYAL BLUE 05
SKY BLUE 10	TURQUOISE 12	VENTURE GREEN 152	VINTAGE WHITE 132
WASHED BLUE 126	WHITE 01	YELLOW 03	ZEN BLUE 263

Kurzarm | Doppellagiger Rundhalskragen | Nackenband von Schulter zu Schulter | Schlauchware | Herausreißbares Label | Enzymgewaschen

Farbe	Größen	1	ab 100	ab 1000
White 01	3-4 years - 11-12 years	2,54	2,27	2,19
Coloured	3-4 years - 11-12 years	2,87	2,57	2,48





RY7129K | CA7129 **Kids´ Sublima T-Shirt**

100% Polyester

3/4, 5/6, 7/8, 9/10, 11/12 Jahre

150 g/m² Roly

WHITE 01

Kurzarm | Rundhalsausschnitt | Krageneinfassung im gleichen Material | Seitennähte | Polyester mit Baumwolltouch | Ideal zum sublimieren | Abnehmbarer Größensticker

Farbe	Größen	1	ab 100	ab 1000
White 01	3-4 years - 11-12 years	2,73	2,45	2,36





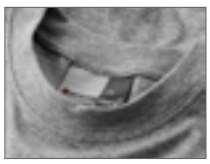

E399 | 300/399 **Kids´ Premium-T**

100% Baumwolle (Sports Grey: 85% Baumwolle / 15% Viskose)

92, 98, 104, 116, 128, 140, 152, 164

180 g/m² Promodoro

BABY BLUE	BLACK	CHALK PINK	FIRE RED
GOLD	KELLY GREEN	NAVY	ORANGE
ROYAL	SPORTS GREY (HEATHER)	WHITE	WILD LIME

Doppelnaht-Verarbeitung an Kragen und Säumen | Kragen mit Elasthan | Necktape | Single-Jersey | Ringgesponnene, gekämmte Baumwolle | Schlauchwaren-Ausführung

Farbe	Größen	1	ab 100	ab 1000
White	92 - 164	4,53	4,35	4,19
Coloured	92 - 164	5,10	4,91	4,73





E309 | 309 **Kids´ Premium-T Organic**

100% Baumwolle

140, 152, 164

180 g/m² Promodoro

AZUR BLUE	BLACK	CHARCOAL (SOLID)	FIRE RED
FLAME	FOREST	FRENCH NAVY	KHAKI
LIGHT BLUE	LIME GREEN	STEEL GRAY	WHITE

100% zertifizierte Bio-Baumwolle | Single Jersey | Neutrales Größenetikett

Farbe	Größen	1	ab 100	ab 1000
White	140 - 164	6,15	5,91	5,69
Coloured	140 - 164	6,93	6,68	6,41









L03580 | 03580 Kids´ Crusader T-Shirt

100% Baumwolle

2 (86/94), 4 (96/104), 6 (106/116), 8 (118/128), 10 (130/140), 12 (142/152) Jahre

150 g/m² SOL´S

APPLE GREEN	AQUA	DEEP BLACK	FRENCH NAVY
FUCHSIA	GOLD	GREY MELANGE	HEATHER BEIGE
HEATHER LIGHT GREEN	HEATHER PINK	KELLY GREEN	ORANGE
ORCHID PINK	PALE PINK	RED	ROYAL BLUE
WHITE			

Jersey 150 | 100 % Bio-Baumwolle mit natürlichem Enzym, halbgekämmt, 1x1-Ripp | Rundhals-T-Shirt | Kurze Ärmel | Nackenband | Ripp-Kragen aus Baumwolle | Seitennaht von 2 bis 8 Jahren, schlauchförmig von 10 bis 12 Jahren

Farbe	Größen	1	ab 100	ab 1000
White	2 years - 12 years	3,54	3,00	2,81
Coloured	2 years - 12 years	3,92	3,32	3,09
Heather Colours	2 years - 12 years	4,89	4,14	3,87





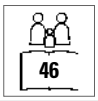



L03578 | 03578 Kids´ Pioneer T-Shirt

100% Baumwolle

2 (86/94), 4 (96/104), 6 (106/116), 8 (118/128), 10 (130/140), 12 (142/152) Jahre

175 g/m² SOL´S

APPLE GREEN	AQUA	DEEP BLACK	FRENCH NAVY
GOLD	GREY MELANGE	KELLY GREEN	ORANGE
PALE PINK	RED	ROYAL BLUE	WHITE

Jersey 175 | 100 % Bio-Baumwolle mit natürlichem Enzym, halbgekämmt, 1x1-Ripp | Rundhals-T-Shirt | Kurze Ärmel | Nackenband | Ripp-Kragen aus Baumwolle | Seitennaht von 2 bis 8 Jahren, schlauchförmig von 10 bis 12 Jahren | Kein Label

Farbe	Größen	1	ab 100	ab 1000
White	2 years - 12 years	4,37	3,72	3,53
Coloured	2 years - 12 years	4,55	3,89	3,69







JN019 | JN019 Junior Basic-T

100% Baumwolle

XS (98/104), S (110/116), M (122/128), L (134/140), XL (146/152), XXL (158/164)

150 g/m² James+Nicholson

ACID YELLOW	AQUA	ASH (HEATHER)
AUBERGINE	BLACK	BROWN
DARK GREEN	DARK GREY (SOLID)	DARK ORANGE
DARK ROYAL	FERN GREEN	GOLD YELLOW
GRAPHITE (SOLID)	GRENADINE	GREY HEATHER
IRISH GREEN	KHAKI	LIGHT BLUE
LIGHT GREY	LIGHT YELLOW	LILAC
LIME GREEN	MINT	NAVY
OLIVE	ORANGE	PACIFIC
PETROL	PINK	PURPLE
RED	ROSE	ROYAL
SKY BLUE	STONE	TOMATO
TURQUOISE	WHITE	WINE
YELLOW		

Kinder Komfort-T-Shirt | Hochwertiger Single-Jersey | Gekämmte, ringgesponnene Baumwolle | Rundhalsausschnitt mit Elasthan | Nackenband | Seitennähte | Doppelnähte an Schultern, Hals- und Armausschnitt

Farbe	Größen	1	ab 100	ab 1000
White	XS - XXL	4,35	4,05	3,90
Coloured	XS - XXL	4,80	4,43	4,35







BCTK301 | TK301 **Kids´ T-Shirt Exact 190**

100% Baumwolle (Ash: 99% Baumwolle / 1% Viskose)

3/4 (98/104), 5/6 (110/116), 7/8 (122/128), 9/11 (134/146), 12/14 (152/164) Jahre

185 g/m² B&C

ASH (HEATHER)	BLACK	GOLD	INDIGO
KELLY GREEN	NAVY	ORANGE	PACIFIC GREY
PINK SIXTIES	RED	ROYAL BLUE	SKY BLUE
SORBET	SWIMMING POOL	WHITE	

100% einlaufvorbehandelte, ringgesponnene Baumwolle | Exact-Rundhalsausschnitt, doppelt gelegt | Kragen in 1x1 Ripp-Strick mit Elasthan | Nackenband | Doppelte Steppnaht an Bund und Ärmeln | Röhrenförmige Konstruktion | B&C Collection ist Mitglied der Fair Wear Foundation

Farbe	Größen	1	ab 100	ab 1000
White	3/4 - 12/14	3,90	3,18	2,94
Coloured	3/4 - 12/14	4,68	3,80	3,51







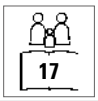

RTP03256 | 03256 **Kids´ Tempo T-Shirt 145 gsm (Pack of 10)**

100% Baumwolle (Grey Melange: 85% Baumwolle / 15% Viskose)

4 (96/104), 6 (106/116), 8 (118/128), 10 (130/140), 12 (142/152) Jahre

145 g/m² RTP Apparel

DEEP BLACK	FRENCH NAVY	GREY MELANGE	WHITE

Ringgesponnene Baumwolle | Vorbehandeltes T-Shirt für Digitaldruck | Rundhalsausschnitt | Seitennähte | Enzymbehandlung für ein weiches Gefühl | Gerippter Kragen | Nackenband | Bio-Baumwolle | Kein Etikett am Ausschnitt | Tearaway®-Etikett an den Seitennähten/Schultern | Nur in Packungen erhältlich | Keine Rückgabe möglich | Der Druckbereich befindet sich 5 cm von der Unterseite des Kragens entfernt, in der Mitte der Vorderseite des Shirts | Druckbereich (Höhe x Breite) Größe: 2 (20 x 16 cm), 4 (22 x 19 cm), 6 (25 x 21 cm), 8 (28 x 23 cm), 10 (32 x 25 cm), 12 (35 x 26 cm) | Hinweise zur Lagerung und Handhabung: Stabile Temperatur unter 30 °C, Luftfeuchtigkeit ca. 65 %, staubfreie Umgebung, sorgfältige Handhabung (nicht reiben/dehnen) | Bedrucken mit allen herkömmlichen digitalen Textildirektdruckmaschinen möglich, nicht geeignet für Maschinen mit integrierter Vorbehandlung | Zusätzliche Druckinformationen: Je trockener die Baumwolle, desto besser die Farbbrillanz. Wenn die Shirts in einem Raum mit hoher Luftfeuchtigkeit gelagert werden, ist es ratsam, das Shirt vor dem Drucken 3 – 5 Sekunden vorzupressen. Das Shirt kann vorgepresst werden und Sie können sofort oder innerhalb der nächsten 30 Minuten mit dem Bedrucken beginnen.

Farbe	Größen	1	ab 50	ab 500
White	4 years - 12 years	52,20	44,10	41,25
Coloured	4 years - 12 years	59,55	50,40	47,10







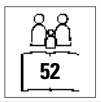

RTP03258 | 03258 **Kids´ Tempo T-Shirt 185 gsm (Pack of 10)**

100% Baumwolle (Grey Melange: 85% Baumwolle / 15% Viskose)

4 (96/104), 6 (106/116), 8 (118/128), 10 (130/140), 12 (142/152) Jahre

185 g/m² RTP Apparel

DEEP BLACK	FRENCH NAVY	GREY MELANGE	WHITE

Ringgesponnene Baumwolle | Vorbehandeltes T-Shirt für Digitaldruck | Rundhalsausschnitt | Seitennähte | Enzymbehandlung für ein weiches Gefühl | Gerippter Kragen | Nackenband | Bio-Baumwolle | Kein Etikett am Ausschnitt | Tearaway®-Etikett an den Seitennähten/Schultern | Nur in Packungen erhältlich | Keine Rückgabe möglich | Der Druckbereich befindet sich 5 cm von der Unterseite des Kragens entfernt, in der Mitte der Vorderseite des Shirts | Druckbereich (Höhe x Breite) Größe: 2 (20 x 16 cm), 4 (22 x 19 cm), 6 (25 x 21 cm), 8 (28 x 23 cm), 10 (32 x 25 cm), 12 (35 x 26 cm) | Hinweise zur Lagerung und Handhabung: Stabile Temperatur unter 30 °C, Luftfeuchtigkeit ca. 65 %, staubfreie Umgebung, sorgfältige Handhabung (nicht reiben/dehnen) | Bedrucken mit allen herkömmlichen digitalen Textildirektdruckmaschinen möglich, nicht geeignet für Maschinen mit integrierter Vorbehandlung | Zusätzliche Druckinformationen: Je trockener die Baumwolle, desto besser die Farbbrillanz. Wenn die Shirts in einem Raum mit hoher Luftfeuchtigkeit gelagert werden, ist es ratsam, das Shirt vor dem Drucken 3 – 5 Sekunden vorzupressen. Das Shirt kann vorgepresst werden und Sie können sofort oder innerhalb der nächsten 30 Minuten mit dem Bedrucken beginnen.

Farbe	Größen	1	ab 50	ab 500
White	4 years - 12 years	70,50	59,85	55,95
Coloured	4 years - 12 years	72,30	61,20	57,30







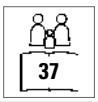

RTP03261 | 03261 **Kids´ Cosmic T-Shirt 155 gsm (Pack of 5)**

100% Baumwolle (Grey Melange: 85% Baumwolle / 15% Viskose)

4 (96/104), 6 (106/116), 8 (118/128), 10 (130/140), 12 (142/152) Jahre

155 g/m² RTP Apparel

DEEP BLACK	FRENCH NAVY	GREY MELANGE	WHITE

Ringgesponnene, gekämmte Baumwolle | Vorbehandeltes T-Shirt für Digitaldruck | Rundhalsausschnitt | Seitennähte | Enzymbehandlung für ein weiches Gefühl | Gerippter Kragen | Nackenband | Bio-Baumwolle | Kein Etikett am Ausschnitt | Tearaway®-Etikett an den Seitennähten/Schultern | Nur in Packungen erhältlich | Keine Rückgabe möglich | Der Druckbereich befindet sich 5 cm von der Unterseite des Kragens entfernt, in der Mitte der Vorderseite des Shirts | Druckbereich (Höhe x Breite) Größe: 2 (20 x 16 cm), 4 (22 x 19 cm), 6 (25 x 21 cm), 8 (28 x 23 cm), 10 (32 x 25 cm), 12 (35 x 26 cm) | Hinweise zur Lagerung und Handhabung: Stabile Temperatur unter 30 °C, Luftfeuchtigkeit ca. 65 %, staubfreie Umgebung, sorgfältige Handhabung (nicht reiben/dehnen) | Bedrucken mit allen herkömmlichen digitalen Textildirektdruckmaschinen möglich, nicht geeignet für Maschinen mit integrierter Vorbehandlung | Zusätzliche Druckinformationen: Je trockener die Baumwolle, desto besser die Farbbrillanz. Wenn die Shirts in einem Raum mit hoher Luftfeuchtigkeit gelagert werden, ist es ratsam, das Shirt vor dem Drucken 3 – 5 Sekunden vorzupressen. Das Shirt kann vorgepresst werden und Sie können sofort oder innerhalb der nächsten 30 Minuten mit dem Bedrucken beginnen.

Farbe	Größen	1	ab 50	ab 500
White	4 years - 12 years	30,23	25,65	23,93
Coloured	4 years - 12 years	31,88	27,00	25,20







SM121 | SM121 Kids´ Feel Good Stretch T

96% Baumwolle / 4% Elasthan

3/4, 5/6, 7/8, 9/10, 11/12 Jahre

165 g/m² SF Minni

BLACK | BRIGHT RED | FUCHSIA | NAVY | ROYAL | WHITE

Abreißetikett | Gerippter Rundhalsausschnitt mit weichem Stretch | Enzymgewaschen für einzigartig weiches Tragegefühl | Moderne, schmale Passform für Lang-Größen | Doppelnähte an Ärmeln und Saum

Farbe	Größen	1	ab 72	ab 720
White	3-4 years - 11-12 years	6,72	5,54	5,31
Coloured	3-4 years - 11-12 years	7,10	5,84	5,61

XP521 | XP521 Kids´ Subli Plus® T-Shirt

100% Polyester

104 (3-4 Jahre), 116 (5-6 Jahre), 128 (7-8 Jahre), 140 (8-9 Jahre), 152 (11-12 Jahre), 164 (13-14 Jahre)

210 g/m² Xpres

WHITE

Feuchtigkeitsregulierende Ausführung | 1x1 Ripp-Kragen | Nackenband aus Shirt-Material | Doppelnaht an Saum und Ärmelbündchen | Entfernbares, gedrucktes Xpres-Nackenlabel | Pflegeetikett in der Seitennaht | Versiegelte Schulternähte

Farbe	Größen	1	ab 50	ab 500
White	104 - 164	7,43	6,68	6,35

E160 | 160 Kids´ Raglan-T

100% Baumwolle

104, 116, 128, 140, 152, 164

180 g/m² Promodoro

BLACK/FIRE RED | WHITE/FIRE RED | WHITE/NAVY

Single-Jersey | Ringgesponnene, gekämmte Baumwolle | Ärmel und Krageneinfassung in Kontrastfarbe

Farbe	Größen	1	ab 100	ab 1000
Coloured	104 - 164	5,87	5,70	5,31





BCTK350 | TK350 Kids´ T-Shirt Base-Ball

100% Baumwolle

3/4 (98/104), 5/6 (110/116), 7/8 (122/128), 9/11 (134/146), 12/14 (152/164) Jahre

185 g/m² B&C

WHITE/NAVY | WHITE/RED

100% einlaufvorbehandelte, ringgesponnene Baumwolle | Nackenband | Kontrastfarbener Kragen | Raglan-Ärmel | Exact-Rundhalsausschnitt, doppelt gelegt | Kragen in 1x1 Ripp-Strick mit Elasthan | Doppelte Steppnaht an Bund und Ärmeln | Seitennähte | B&C Collection ist Mitglied der Fair Wear Foundation

Farbe	Größen	1	ab 50	ab 500
Coloured	3/4 - 12/14	6,42	5,73	5,28







L01400 | 01400 Kids´ Round Neck Striped T-Shirt Miles

100% Baumwolle (Ash: 98% Baumwolle / 2% Viskose)

4 (96/104), 6 (106/116), 8 (118/128), 10 (130/140), 12 (142/152), 14 (154/164) Jahre

150 g/m² SOL´S

ASH (HEATHER)/LEMON | WHITE/NAVY | WHITE/RED

Kurze Ärmel | Geschnitten und genäht | Chambray-Details im Kragen

Farbe	Größen	1	ab 50	ab 500
Coloured	4 years - 14 years	9,63	7,85	7,52







SM202 | SM202 Kids´ Striped T

100% Baumwolle

5/6, 7/8, 9/10, 11/12 Jahre

160 g/m² SF Minni

WHITE/OXFORD NAVY

Abreißetikett | Unisex-Style, Normale Passform | Halsausschnitt aus gerippten Stretch | Nackenband in Single-Jersey-Qualität | Zwillingsnadelstich

Farbe	Größen	1	ab 72	ab 720
White/ Oxford Navy	5-6 years - 11-12 years	7,10	5,84	5,61

Mehr Artikel sind online verfügbar.





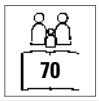



SM126 | SM126 **Kids´ Feel Good Stretch Spaghetti Vest**

96% Baumwolle / 4% Elasthan

5/6, 7/8, 9/10, 11/12 Jahre

165 g/m² SF Minni

BLACK

Single-Jersey | Enzymoberfläche | Abreißetikett | Spaghetti-Hemd mit verstellbaren Trägern | Wohlfühl-Stretchmaterial | Enzymspülung für ein einzigartiges weiches Handgefühl | Moderne, schmale Passform für Lang-Größen | Ausschnitt und Armlöcher eingefasst | Saum mit Zwillingsnadelstich

Farbe	Größen	1	ab 72	ab 720
Black	5-6 years - 11-12 years	6,65	5,46	5,25





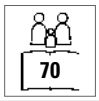



SM123 | SM123 **Kids´ Feel Good Stretch Vest**

96% Baumwolle / 4% Elasthan

5/6, 7/8, 9/10, 11/12 Jahre

165 g/m² SF Minni

BLACK WHITE

Abreißetikett | Einfassung an Hals und Armlöchern aus gleichem Material | Enzymgewaschen für einzigartig weiches Tragegefühl | Moderne, schmale Passform für Lang-Größen | Doppelnähte an Ärmeln und Saum

Farbe	Größen	1	ab 72	ab 720
Coloured	5-6 years - 11-12 years	7,10	5,84	5,61

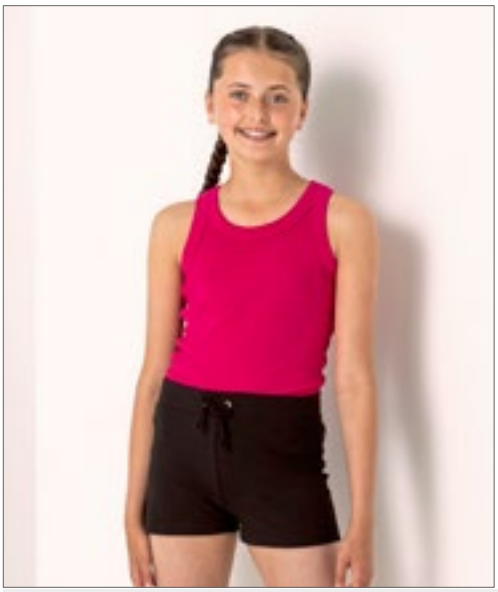



SM16 | SM016 **Kids´ Tank Vest**

100% Baumwolle

4/6 (104/116), 7/9 (122/134), 10/12 (140/152) Jahre

220 g/m² SF Minni

BLACK FUCHSIA

Doppelnähte für extra Stabilität und Haltbarkeit | Tank Top mit breiter Einfassung an Nacken und Armlöchern | Gerader Saum | Interlock

Farbe	Größen	1	ab 72	ab 720
Coloured	4-6 years - 10-12 years	6,65	5,46	5,25





SM241 | SM241 **Kids´ Fashion Workout Vest**

90% Polyester / 10% Elasthan

5/6, 7/8, 9/10, 11/12 Jahre

150 g/m² SF Minni

BLACK NEON PINK

Abreißetikett | Gekreuzte Träger im Rücken, tiefer Armausschnitt und Saum | Flatlock-Nähte | U-Ausschnitt

Farbe	Größen	1	ab 72	ab 720
Coloured	5-6 years - 11-12 years	8,97	7,38	7,08

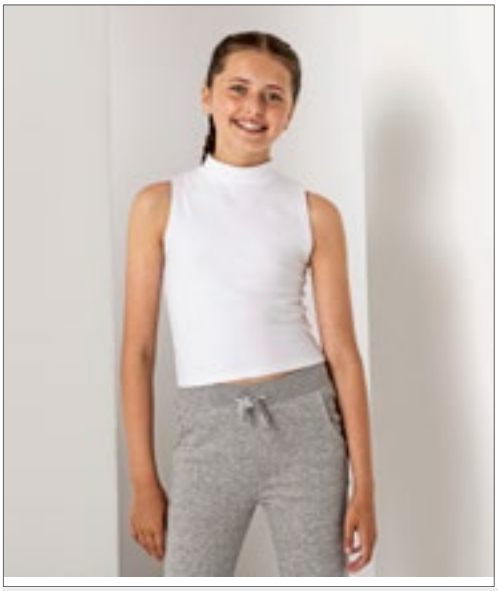



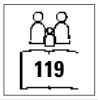



SM170 | SM170 **Kids´ High Neck Crop Vest**

96% Baumwolle / 4% Elasthan

5/6 (116), 7/8 (128), 9/10 (140), 11/12 (152) Jahre

220 g/m² SF Minni

BLACK | WHITE

Abreißetikett | Abgesetzter Trichterkragen | Modisch kurz geschnitten | Doppelnähte an Armlöchern und Saum | Soft-Stretch Single-Jersey

Farbe	Größen	1	ab 72	ab 720
Coloured	5-6 years - 11-12 years	5,63	4,62	4,44







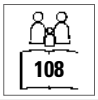



BL8800Y | 8800Y **Youth Flowy Racerback Tank**

65% Polyester / 35% Viskose

S, M, L

125 g/m² Bella

ATHLETIC HEATHER | BLACK | DARK GREY HEATHER | MAUVE | PEACH | TEAL | WHITE

Mit Seitennaht | Legere, locker fallende Passform | Gekettelter Saum | Racerback-Nähte sind optisch unversäumt und erscheinen „ausgerissen“

Farbe	Größen	1	ab 72	ab 720
Coloured	S - L	7,67	6,65	6,47







NH600 | POCAHONTAS **Kids´ Vest Pocahontas**

100% Polyester (White: 100% Baumwolle)

3/4, 5/6, 7/8, 9/11, 12/14 Jahre

140 g/m² Nath

FUCHSIA FLUOR | WHITE | YELLOW FLUOR

Farben aus Polyester mit Cotton Touch | Kleid mit Fransenoptik | Seitennähte für einen taillierten Sitz | Medium Fit

Farbe	Größen	1	ab 100	ab 1000
Coloured	3/4 - 12/14	4,13	3,84	3,36











NH603 | SANDY **Kids´ Vest Sandy**

100% Baumwolle

1, 2, 3/4, 5/6, 7/8, 9/11, 12/14 Jahre

165 g/m² Nath

WHITE | WHITE/BUBBLEGUM | WHITE/TURQUOISE

T-Shirt-Kleid aus halbgekämmter Baumwolle | Gleichfarbige und kontrastfarbene Rüsche am Saum | Seitennähte für einen taillierten Sitz | Eingesetzte gleichfarbige Rüschen-Ärmel | Medium Fit

Farbe	Größen	1	ab 100	ab 1000
Coloured	1 - 12/14	4,50	4,19	3,66

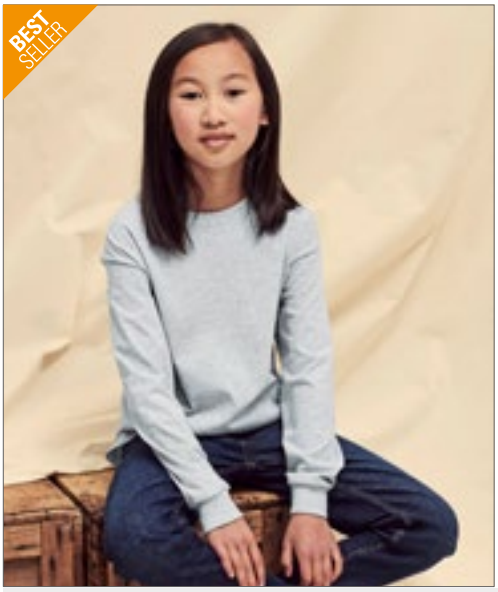





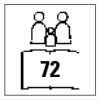



F240K | 61-007-0 **Kids´ Valueweight Long Sleeve T**

100% Baumwolle (Heather Grey: 97% Baumwolle / 3% Polyester), (Dark Heather Grey: 50% Baumwolle / 50% Polyester)

104, 116, 128, 140, 152, 164

165 g/m² (White: 160 g/m²) Fruit of the Loom

BLACK | DARK GREY HEATHER | DEEP NAVY | HEATHER GREY
RED | ROYAL BLUE | WHITE

Rundhalsausschnitt mit Baumwolle/Lycra® Ripp | Gleichfarbiges Nackenband | Armabschluss mit Baumwolle/Lycra® Ripp | Höhere Maschendichte für verbesserte Bedruckbarkeit

Farbe	Größen	1	ab 72	ab 720
Coloured	104 - 164	4,14	3,66	3,36







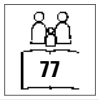



L02947 | 02947 **Kids´ Imperial Long Sleeve T-Shirt**

100% Baumwolle

4 (96/104), 6 (106/116), 8 (118/128), 10 (130/140), 12 (142/152) Jahre

190 g/m² SOL´S

DEEP BLACK | FRENCH NAVY | GREY MELANGE | RED
ROYAL BLUE | WHITE

190 Jersey, 100% halbgekämmte Baumwolle Ringspun | Nackenband | Elasthan-Ripp-Kragen | Rundhalsausschnitt | Lange Ärmel | Geschnitten und genäht | Abreißetikett

Farbe	Größen	1	ab 50	ab 500
White	4 years - 12 years	5,12	4,34	4,05
Coloured	4 years - 12 years	5,63	4,77	4,46





E195 | 195 **Kids´ Long Sleeve T**

100% Baumwolle

104, 116, 128, 140, 152, 164

220 g/m² Promodoro

NAVY | WHITE

Weich und dehnbar | Eng anliegend | Interlock | Kragen eingefasst | Gekämmte Baumwolle

Farbe	Größen	1	ab 100	ab 1000
Coloured	104 - 164	8,43	8,10	7,79













BY135 | BY135 **Kids´ Long Sleeve**

100% Baumwolle

110/116, 122/128, 134/140, 146/152, 158/164

200 g/m² Build Your Brand

BLACK | WHITE

100% weiche Baumwolle | Sportlich-schlichter Longsleeve | Weiter, lockerer Schnitt | Breite Ärmelbündchen | Abgesetzter Rundhalsausschnitt | Single-Jersey

Farbe	Größen	1	ab 150 (146/152 ab 120)	ab 1500 (146/152 ab 1200)
Coloured	110/116 - 134/140	6,60	5,93	5,57
Coloured	146/152 - 158/164	6,60	5,93	5,57



BELLA+CANVAS

122

CV3200Y | 3200Y Youth 3/4 Sleeve Baseball Tee

52% Baumwolle / 48% Polyester (Triblend Farben: 50% Polyester / 25% Baumwolle / 25% Viskose)

S, M, L

130 g/m² Canvas

WHITE/BLACK | WHITE/DENIM | WHITE/HEATHER PEACH | WHITE/NAVY | WHITE/RED

52% gekämmte und ringgesponnene Baumwolle / 48% Polyester; Triblend-Farben: 50% Polyester / 25% gekämmte und ringgesponnene Baumwolle / 25% Viskose | Mit Seitennaht | Raglan-Ärmel und Halsbündchen farblich abgesetzt

Farbe	Größen	1	ab 72	ab 720
Coloured	S - L	7,67	6,65	6,47



123

SM271 | SM271 Kids´ Long Sleeved Baseball T

100% Baumwolle (Heather Grey: 85% Baumwolle / 15% Viskose)

5/6 (116), 7/8 (128), 9/10 (140), 11/12 (152) Jahre

140 g/m² SF Minni

HEATHER GREY/BLACK | HEATHER GREY/ROYAL | WHITE/OXFORD NAVY | WHITE/RED

Entfernbares SF (Skinnifit) Label | Kontrastfarbene Raglan-Ärmel und Ripp-Rundhalsausschnitt mit Nackenband | Langer Schnitt mit geformten Seitennähten | Runder Saum mit Doppelnaht | Unisex

Farbe	Größen	1	ab 72	ab 720
Coloured	5-6 years - 11-12 years	8,45	6,95	6,68



207

SM514 | SM514 Kids´ Drop Shoulder Slogan Top

100% Baumwolle

5/6, 7/8, 9/10, 11/12 Jahre

220 g/m² SF Minni

BLACK | BRIGHT PINK | OXFORD NAVY/WHITE STRIPES | WHITE

Übergroßes, schweres Single-Jersey-Top mit abgesenkten Armlöchern mit großem Dekorationsbereich | Nackenband, Seitenschlitze am Saum | Hinten abgerundet und länger geschnitten | Gerader Saum auf der Vorderseite | Halsausschnitt und Bündchen im Rippenmuster mit Ziernaht | Doppelnähte | Abreißetikett | Passend zu SFM514 Unisex Drop Shoulder Slogan Top

Farbe	Größen	1	ab 36	ab 360
Solid Colours	5-6 years - 11-12 years	11,15	9,17	8,81
Oxford Navy/ White Stripes	5-6 years - 11-12 years	12,38	10,19	9,77



127

MK84 | HM84/MK84 Kids´ Breton T

100% Baumwolle

2/3, 4/5, 6/7, 8/9, 10/12, 12+ Jahre

200 g/m² Mantis Kids

WHITE/NAVY

Zertifizierung als Bio-Baumwolle in Arbeit | 16mm x 8mm breite garngefärbte Streifen | Seitenschlitze | Länger geschnittener Rücken | Weiche und dehnbare Qualität | Abreißetikett

Farbe	Größen	1	ab 50	ab 500
White/Navy	2-3 years - 6-7 years	12,11	10,49	9,71
White/Navy	8-9 years - 12+	14,28	12,38	11,46



128

L03101 | 03101 Kids´ Long Sleeve Striped T-Shirt Matelot

100% Baumwolle

4 (96/104), 6 (106/116), 8 (118/128), 10 (130/140), 12 (142/152) Jahre

160 g/m² SOL´S

FRENCH NAVY/WHITE | WHITE/NAVY

160 Jersey | 100 % gekämmte Ringspun-Baumwolle | Enzymbehandlung für besondere Weichheit | Rundhalsausschnitt | Geschnitten und genäht | Platzierte Streifen

Farbe	Größen	1	ab 50	ab 500
Coloured	4 years - 12 years	14,51	11,81	11,33



B&C COLLECTION

140

BCPK486 | PK486 **Kids´ Polo Safran**

100% Baumwolle

5/6 (110/116), 7/8 (122/128), 9/11 (134/146), 12/14 (152/164) Jahre

180 g/m² B&C

BLACK	FUCHSIA	GOLD	NAVY
PACIFIC GREY	PUMPKIN ORANGE	REAL GREEN	RED
ROYAL BLUE	SKY BLUE	WHITE	

100% einlaufvorbehandelte, gekämmte, ringgesponnene Baumwolle | Kragen und Bündchen in 1x1 Ripp-Strick | Verstärkte 2-Knopfleiste mit fixierbarem Einlagenstoff | Farblich abgestimmte Knöpfe | Nackenband | Seitennähte | B&C Collection ist Mitglied der Fair Wear Foundation

Farbe	Größen	1	ab 50	ab 500
White	5/6 - 12/14	8,88	7,92	7,34
Coloured	5/6 - 12/14	10,58	9,44	8,73

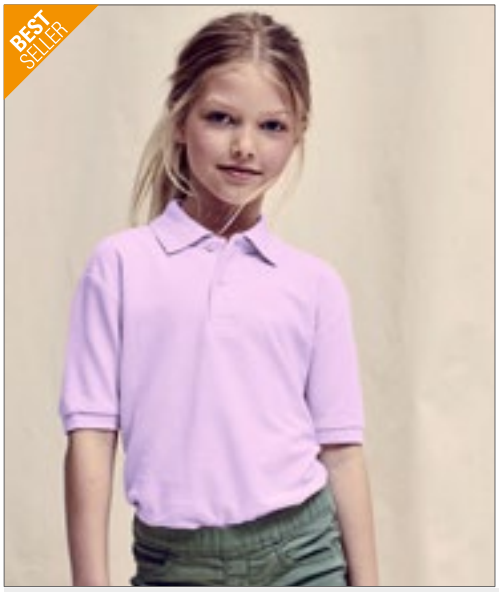

FRUIT OF THE LOOM





154

F502K | 63-417-0 **Kids´ 65/35 Polo**

65% Polyester / 35% Baumwolle

104, 116, 128, 140, 152, 164

180 g/m² (White: 170 g/m²) Fruit of the Loom

BLACK	BOTTLE GREEN	BURGUNDY	DEEP NAVY
HEATHER GREEN	HEATHER GREY	HEATHER RED	LIGHT PINK
NAVY	PURPLE	RED	ROYAL BLUE
SKY BLUE	SUNFLOWER	WHITE	

2-Knopfleiste mit gleichfarbigen Knöpfen | Verstärkte Schulternaht und Nackenband | Waschbar bis 60 °C

Farbe	Größen	1	ab 36	ab 360
White	104 - 164	6,68	5,91	5,42
Coloured	104 - 164	7,50	6,65	6,09

JAMES & NICHOLSON



OEKO-TEX STANDARD 100

144

JN070K | JN070K **Junior Classic Polo**

100% Baumwolle

XS (98/104), S (110/116), M (122/128), L (134/140), XL (146/152), XXL (158/164)

195 g/m² James+Nicholson

ACID YELLOW	AQUA	AUBERGINE
BLACK	BROWN	DARK ORANGE
DARK ROYAL	FERN GREEN	GOLD YELLOW
GRAPHITE (SOLID)	GRENADINE	GREY HEATHER
IRISH GREEN	LIGHT BLUE	LIGHT YELLOW
LILAC	LIME GREEN	MINT
NAVY	OLIVE	ORANGE
PACIFIC	PETROL	PURPLE
RED	ROSE	ROYAL
SIGNAL RED	SKY BLUE	STONE
TOMATO	TURQUOISE	WHITE
WINE	YELLOW	

Hochwertiges Polohemd mit Armbündchen | Sehr feine Piqué-Qualität | Gekämmte, ringgesponnene Baumwolle | Sportlicher Schnitt mit Seitenschlitzen | Gestrickter Polokragen und Armbündchen | Doppelnähte an Schultern und Armausschnitt | 2 Knöpfe Ton in Ton

Farbe	Größen	1	ab 50	ab 500
White	XS - XXL	8,63	8,10	7,88
Coloured	XS - XXL	9,90	9,23	9,00









161

G8800K | 8800B DryBlend® Youth Jersey Polo

50% Baumwolle / 50% Polyester
S (116/128), M (140/152), L (164), XL (176)
190 g/m² (White: 193 g/m²) Gildan

BLACK | NAVY | PURPLE | RED
ROYAL | SPORT GREY (HEATHER) | WHITE

Durch eine Vierteldrehung wird eine Mittelfalte vermieden | Ripp-Strick-Kragen | Umgenähte Knopfleiste mit Verstärkung unten | Zwei Hornknöpfe | Unterer Saum mit Zwillingsnadel | Eingefasste Ärmelbündchen | Transfer Label | CPSIA Tracking Label

Farbe	Größen	1	ab 36	ab 360
White	S - XL	5,97	4,68	4,38
Coloured	S - XL	7,17	5,60	5,28







146

RY6638K | PO6638 Kids´ Star Poloshirt

100% Baumwolle
1/2, 3/4, 5/6, 7/8, 9/10, 11/12 Jahre
200 g/m² Roly

NAVY BLUE 55 | RED 60 | ROYAL BLUE 05 | SKY BLUE 10
TROPICAL GREEN 216 | VENTURE GREEN 152 | WHITE 01 | YELLOW 03

100% Baumwoll-Piqué | Kurzarm | 3-Knopfleiste mit Knöpfen Ton-in-Ton | Nackenband | Ripp-Strick-Kragen und Ärmelbündchen | Seitennähte und Seitenschlitze | Herausreißbares Label

Farbe	Größen	1	ab 50	ab 500
White 01	1-2 years - 11-12 years	5,64	5,06	4,86
Coloured	1-2 years - 11-12 years	6,09	5,45	5,24



139

E404 | 404 Kids´ Premium Polo

100% Baumwolle
104, 116, 128, 140, 152, 164
190 g/m² Promodoro

BLACK | FIRE RED | ROYAL | WHITE

Knopfleiste mit zwei Hornknöpfen | Piqué-Material | Seitenschlitze | Gekämmte Baumwolle

Farbe	Größen	1	ab 50	ab 500
Coloured	104 - 164	10,71	10,41	9,66







136

S510K | ST3200 Kids´ Polo

100% Baumwolle (Grey Heather: 85% Baumwolle / 15% Viskose)
XS (110/116), S (122/128), M (134/140), L (146/152), XL (158/164)
170 g/m² Stedman®

BLACK OPAL | BRIGHT ROYAL | GREY HEATHER | NAVY BLUE
SCARLET RED | WHITE

Ringspinn-Baumwolle | Single-Jersey (Piqué-Look) | Nackenband | Zwei Ton-in-Ton-Knöpfe | Ohne Ärmelbündchen | Seitennähte | Waschbar bis 40 °C

Farbe	Größen	1	ab 48	ab 480
White	XS - XL	6,84	5,99	5,60
Coloured	XS - XL	7,91	6,92	6,47

Mehr Artikel sind online verfügbar.





137

L512K | 11344 **Kids´ Summer Polo II**

100% Baumwolle

4 (96/104), 6 (106/116), 8 (118/128), 10 (130/140), 12 (142/152) Jahre

170 g/m² SOL´S

ATOLL BLUE	GOLD	KELLY GREEN	NAVY
ORANGE	PINK	RED	ROYAL BLUE
SKY BLUE	WHITE		

Gekämmte Ringspun-Baumwolle | Knopfleiste mit drei gleichfarbigen Knöpfen | Verstärktes Nackenband, verstärkte Knopfleiste | Gerader Abschluss unten mit Seitenschlitzen | Gerippter Kragen

Farbe	Größen	1	ab 50	ab 500
White	4 years - 12 years	6,54	5,58	5,30
Coloured	4 years - 12 years	7,92	6,77	6,42





L02948 | 02948 **Kids´ Perfect Polo**

100% Baumwolle

4 (96/104), 6 (106/116), 8 (118/128), 10 (130/140), 12 (142/152) Jahre

180 g/m² SOL´S

BLACK	FRENCH NAVY	GREY MELANGE	KELLY GREEN
RED	ROYAL BLUE	WHITE	

Piqué 180; 100% gekämmte Ringspun-Baumwolle | 1x1 Ripp-Strick-Kragen und Bündchen | Nackenband | Kurze Ärmel | Knopfleiste mit zwei farblich abgestimmten Knöpfen | Geschnitten und genäht | Abreißetikett

Farbe	Größen	1	ab 50	ab 500
White	4 years - 12 years	8,34	7,07	6,60
Coloured	4 years - 12 years	9,77	8,27	7,74





157

Z539K | R-539B-0 **Kids´ Classic Polycotton Polo**

65% Polyester / 35% Baumwolle

90 (XS), 104 (S), 116 (M), 128 (L), 140 (XL), 152 (XXL)

215 g/m² (White: 210 g/m²) Russell

BLACK	BOTTLE GREEN	BRIGHT RED	BRIGHT ROYAL
BURGUNDY	CLASSIC RED	FRENCH NAVY	LIGHT OXFORD (HEATHER)
PURE GOLD	PURPLE	SKY	WHITE
YELLOW			

Ringgesponnene Baumwolle | Feiner Piquéstoff | 2-Knopfleiste mit farblich abgestimmten Knöpfen | Nackenband | Einzigartige Doppelgarn-Konstruktion | Ersatzknopf in der Seitennaht | Verstärkte Schulternaht | Doppelnaht am Bund | Namens-Etikett

Farbe	Größen	1	ab 36	ab 360
Coloured	90 - 152	10,47	9,44	8,66





175

F504K | 63-201-0 **Kids´ Long Sleeve 65/35 Polo**

65% Polyester / 35% Baumwolle

104, 116, 128, 140, 152, 164

180 g/m² (White: 170 g/m²) Fruit of the Loom

BLACK	DARK HEATHER GREY	DEEP NAVY	HEATHER GREY
RED	ROYAL BLUE	SKY BLUE	WHITE

Waschbar bis 60 °C | 2-Knopfleiste mit gleichfarbigen Knöpfen | Armabschluss mit Baumwolle/Elasthan Ripp

Farbe	Größen	1	ab 36	ab 360
Coloured	104 - 164	8,54	7,56	6,93





188

F324NK | 62-041-0 **Kids´ Classic Set-In Sweat**

80% Baumwolle / 20% Polyester (Heather Royal, Heather Green, Heather Navy, Heather Red: 60% Baumwolle / 40% Polyester)
104, 116, 128, 140, 152, 164
280 g/m² (White, Heather Grey: 260 g/m²) Fruit of the Loom

BLACK	BOTTLE GREEN	BURGUNDY
DEEP NAVY	HEATHER GREEN	HEATHER GREY
HEATHER NAVY	HEATHER RED	HEATHER ROYAL
NAVY	RED	ROYAL BLUE
SKY BLUE	SUNFLOWER	WHITE

Single-Jersey Nackenband | Bündchen aus Baumwolle/Lycra® Ripp

Farbe	Größen	1	ab 36	ab 360
Coloured	104 - 164	8,48	7,50	6,89





187

F324K | 62-031-0 **Kids´ Premium Set-In Sweat**

70% Baumwolle / 30% Polyester
104, 116, 128, 140, 152, 164
280 g/m² (White, Heather Grey: 260 g/m²) Fruit of the Loom

BLACK	BOTTLE GREEN	BURGUNDY
DEEP NAVY	HEATHER GREY	NAVY
RED	ROYAL BLUE	SKY BLUE
SUNFLOWER	WHITE	

Single-Jersey Nackenband | Bündchen aus Baumwolle/Elasthan Ripp

Farbe	Größen	1	ab 36	ab 360
Coloured	104 - 164	10,65	9,44	8,66





188

F304K | 62-033-0 **Kids´ Premium Raglan Sweat**

70% Baumwolle / 30% Polyester
104, 116, 128, 140, 152, 164
280 g/m² (Heather Grey: 260 g/m²) Fruit of the Loom

BLACK	BOTTLE GREEN	BURGUNDY
DEEP NAVY	HEATHER GREY	NAVY
RED	ROYAL BLUE	

Single-Jersey Nackenband | Bündchen aus Baumwolle/Elasthan Ripp

Farbe	Größen	1	ab 36	ab 360
Coloured	104 - 164	10,41	9,21	8,45





188

F304NK | 62-039-0 **Kids´ Classic Raglan Sweat**

80% Baumwolle / 20% Polyester
104, 116, 128, 140, 152, 164
280 g/m² (Heather Grey: 260 g/m²) Fruit of the Loom

BLACK	BOTTLE GREEN	BURGUNDY
DEEP NAVY	HEATHER GREEN	HEATHER GREY
HEATHER NAVY	HEATHER RED	HEATHER ROYAL
NAVY	PURPLE	RED
ROYAL BLUE	SUNFLOWER	

Single-Jersey Nackenband | Bündchen aus Baumwolle/Lycra® Ripp

Farbe	Größen	1	ab 36	ab 360
Coloured	104 - 164	8,22	7,29	6,69



193

BCWK680 | WK680 **Kids´ Set In Sweat**

80% Baumwolle / 20% Polyester
3/4 (98/104), 5/6 (110/116), 7/8 (122/128), 9/11 (134/146), 12/14 (152/164) Jahre
280 g/m² B&C

BLACK	HEATHER GREY	NAVY
RED	ROYAL BLUE	WHITE

80% gekämmte, ringgesponnene Baumwolle / 20% Polyester | Perfect Sweat Technology: Qualitätsgewebe für optimale Bedruckbarkeit, Tragekomfort und Strapazierfähigkeit | Kragen, Ärmelbund und Bund unten in 1x1 Ripp-Strick mit Elasthan | Moderner Schnitt | Seitennähte | B&C Collection ist Mitglied der Fair Wear Foundation

Farbe	Größen	1	ab 30	ab 300
Coloured	3/4 - 12/14	13,50	12,02	11,13





189

L311K | 13249 **Kids´ Sweatshirt New Supreme**

50% Baumwolle / 50% Polyester
4 (96/104), 6 (106/116), 8 (118/128), 10 (130/140), 12 (142/152) Jahre
280 g/m² SOL´S

BLACK	GREY MELANGE	KELLY GREEN
NAVY	ORANGE	RED
ROYAL BLUE		

Ringgesponnene Baumwolle | Verstärkendes Nackenband | Elasthan-Ripp-Bündchen, -Kragen und -Saum | Angeraute Fleece-Innenseite

Farbe	Größen	1	ab 25	ab 250
Coloured	4 years - 12 years	11,61	9,84	9,20







NE33001 | O33001 Kids´ Sweatshirt

100% Baumwolle

92/98, 104/110, 116/122, 128/134, 140/146, 152/158

300 g/m² Neutral

BLACK | NAVY | RED | SPORT GREY

Fairtrade-zertifizierte Baumwolle | Zertifizierte, gekämmte Bio-Baumwolle | Fleece mit gebürsteter Rückseite | Rundhalsausschnitt | Raglan-Ärmel | Ripp-Bündchen an Ärmeln und Saum

Farbe	Größen	1	ab 50 (140/146 ab 30)	ab 500 (140/146 ab 300)
Coloured	92/98 - 128/134	21,00	18,00	17,25
Coloured	140/146 - 152/158	21,00	18,00	17,25







G18000K | 18000B Heavy Blend™ Youth Crewneck Sweatshirt

50% Baumwolle / 50% Polyester (Sport Grey: 60% Polyester / 40% Baumwolle)

XS (104/110), S (116/128), M (140/152), L (164), XL (176)

271 g/m² (White: 257 g/m²) Gildan

BLACK | DARK HEATHER | FOREST GREEN | GRAPHITE HEATHER | MAROON | NAVY | RED | ROYAL | SPORT GREY (HEATHER) | WHITE

Eingesetzte Ärmel | 1x1 Ripp-Strick mit Elasthan | Durch eine Vierteldrehung wird eine Mittelfalte vermieden | Doppelnähte an Schulter, Armausschnitt, Saum und Bündchen | CPSIA Tracking Label | Abreißetikett | Einlaufvorbehandeltes Sweat-Material

Farbe	Größen	1	ab 36	ab 360
White	XS - XL	9,50	7,73	7,26
Coloured	XS - XL	10,37	8,43	7,89



MK05 | MK05 Kids´ Essential Sweatshirt

80% Baumwolle / 20% Polyester

2/3, 4/5, 6/7, 8/9, 10/12, 12+ Jahre

280 g/m² Mantis Kids

BLACK | HEATHER GREY | NATURAL | NAVY

Zertifizierung als Bio-Baumwolle in Arbeit, ringgesponnen und gekämmt / Recyceltes Polyester (rPET) | Gebürstetes Fleece | Eingesetzte Ärmel | Ripp-Strick an Kragen, Bündchen und Saum | Farblich angepasstes Fischgrät-Nackenband | Bedruckbarer Einsatz im Nacken | Abreißbares Größenetikett | Pflegeetikett mit QR-Code zur Rückverfolgung der Lieferkette und Prüfung der positiven Auswirkungen des Kaufs von Biomaterialien | Pflegeetikett aus Bio-Baumwolle

Farbe	Größen	1	ab 20	ab 200
Coloured	2-3 years - 12+	15,56	13,49	12,48
Heather Grey	2-3 years - 12+	17,30	14,99	13,88





JH030K | JH030J Kids´ AWDis Sweat

80% Baumwolle / 20% Polyester (Charcoal (Heather): 52% Baumwolle / 48% Polyester), (Heather Grey: 75% Baumwolle / 25% Polyester)

1/2 (XXS), 3/4 (XS), 5/6 (S), 7/8 (M), 9/11 (L), 12/13 (XL) Jahre

280 g/m² Just Hoods

1/2, 3/4, 5/6, 7/8, 9/11, 12/13

ARCTIC WHITE | ASH (HEATHER) | BABY PINK
BOTTLE GREEN | BURGUNDY | CHARCOAL (HEATHER)
DEEP BLACK | DESERT SAND | DUSTY PINK
FIRE RED | HEATHER GREY | HOT PINK
JET BLACK | KELLY GREEN | LIME GREEN
MUSTARD | NEW FRENCH NAVY | OXFORD NAVY
PEPPERMINT | PURPLE | RED HOT CHILLI
ROYAL BLUE | SAPPHIRE BLUE | SKY BLUE
STORM GREY (SOLID) | SUN YELLOW

3/4, 5/6, 7/8, 9/11, 12/13

FOREST GREEN

Ringspun-Baumwolle | Sweater mit Rundhalsausschnitt | Eingesetzte Ärmel | Nackenband | Modische Passform | Weiches Baumwollgewebe sorgt für eine ideale Druckoberfläche | Gebürstetes Innenvlies | Einfaches Abreißetikett | Doppelnaht-Details | Kragen, Ärmelbündchen und Saum gerippt | Worldwide Responsible Accredited Production (WRAP)-zertifizierte Produktion

Farbe	Größen	1	ab 36	ab 360
Coloured	1/2 - 12/13	10,85	8,99	8,57









SM515 | SM515 **Kids´ Cropped Slounge Sweat**

80% Baumwolle / 20% Polyester (Heather Grey: 70% Baumwolle / 30% Polyester)

5/6, 7/8, 9/10, 11/12, 13 Jahre

280 g/m² SF Minni

BLACK | HEATHER GREY

Innen angerautes Sweat-Material | Übergroßer, kurz geschnittener Sweater mit unversäubertem Saum | Eingesetzte Ärmel mit überschnittenen Schultern | Halsausschnitt und Bündchen doppelt gerippt | Nackenband in Single-Jersey-Qualität | Abreißetikett

Farbe	Größen	1	ab 36	ab 360
Coloured	5-6 years - 13 years	12,95	10,64	10,23







Z762K | R-762B-0 **Kids´ Classic Sweatshirt**

50% Baumwolle / 50% Polyester (Light Oxford: 53% Polyester / 47% Baumwolle)

90 (XS), 104 (S), 116 (M), 128 (L), 140 (XL), 152 (XXL)

295 g/m² Russell

BLACK | BOTTLE GREEN | BRIGHT RED | BRIGHT ROYAL | BURGUNDY | CLASSIC RED | FRENCH NAVY | LIGHT OXFORD (HEATHER) | PURPLE | SKY | WINTER EMERALD

Gekämmte, ringgesponnene Baumwolle | Innen angeraut | Fleckenabweisende SpotShield™ -Beschichtung zum Schutz des Materials | Schlauchwaren-Ausführung für hohe Formbeständigkeit | Gerippte Einfassung mit Elasthan an Bund und Ärmelbündchen | Nackenband in Fischgrätoptik | Namens-Etikett

Farbe	Größen	1	ab 36	ab 360
Coloured	90 - 152	11,96	10,76	9,87







Z271K | R-271B-0 **Kids´ Authentic Raglan Sweat**

Außen: 100% Baumwolle, Innen: 80% Baumwolle / 20% Polyester

104 (S), 116 (M), 128 (L), 140 (XL), 152 (XXL), 164 (3XL)

Russell

BLACK | BOTTLE GREEN | BRIGHT ROYAL | BURGUNDY | CLASSIC RED | FRENCH NAVY

Gerader Schnitt | Feine 100%ige Baumwolloberfläche | Nackenband in Fischgrät-Optik | Raglan-Ärmel | Saum und Bündchen weiter geschnitten und mit Elasthan | Decknähte an Armausschnitten, Bündchen und Saum | Seitennähte für optimale Passform | Angerauter Fleece-Stoff | 1x1 Ripp-Bund und -Bündchen mit Elasthan

Farbe	Größen	1	ab 24	ab 240
Coloured	104 - 164	13,88	12,50	11,46



Just Hoods AWDis



JH001K | JH001J **Kids´ Hoodie**

80% Baumwolle / 20% Polyester (Charcoal (Heather): 52% Baumwolle / 48% Polyester), (Heather Grey: 75% Baumwolle / 25% Polyester), (Black Smoke: 70% Baumwolle / 30% Polyester)

1/2 (XXS), 3/4 (XS), 5/6 (S), 7/8 (M), 9/11 (L), 12/13 (XL) Jahre

280 g/m² Just Hoods

AIRFORCE BLUE	ARCTIC WHITE	ASH (HEATHER)
BABY PINK	BLACK SMOKE	BOTTLE GREEN
BURGUNDY	CANDYFLOSS PINK	CHARCOAL (HEATHER)
DEEP BLACK	DUSTY PINK	FIRE RED
FOREST GREEN	HAWAIIAN BLUE	HEATHER GREY
HOT PINK	JADE	JET BLACK
KELLY GREEN	LIME GREEN	NEW FRENCH NAVY
OLIVE GREEN	ORANGE CRUSH	OXFORD NAVY
PEPPERMINT	PLUM	PURPLE
RED HOT CHILLI	ROYAL BLUE	SAPPHIRE BLUE
SKY BLUE	STORM GREY (SOLID)	SUN YELLOW

Doppelnaht-Details | Gebürstetes Innenvlies | Doppellagige Kapuze | Gerippte Bündchen und Saum | Keine Zugbänder in Kapuze - entspricht den EU-Vorschriften | Kängurutasche | Einfaches Abreißetikett | Weiches Baumwollgewebe sorgt für eine ideale Druckoberfläche

Farbe	Größen	1	ab 24	ab 240
Coloured	1/2 - 12/13	14,48	11,99	11,43





L03576 | 03576 **Kids´ Stellar Sweatshirt**

80% Baumwolle / 20% Polyester
4 (96/104), 6 (106/116), 8 (118/128), 10 (130/140), 12 (142/152) Jahre
280 g/m² SOL´S

BLACK	BLUE	BURNT ORANGE
FRENCH NAVY	GREY MELANGE	PALE PINK
RED	WHITE	

Fleece 280 | 80% Bio-Baumwolle / 20% recycelter Polyester | 3-Faden-Garn | Innen angeraut | Obermaterial: 100% Baumwolle, Ripp-Stoff: 97% Bio-Baumwolle / 3% Elasthan | Bio-Hoodie | Seitennaht | Überkreuzter Kragen | Kängurutasche | Raglan-Ärmel | Halbmond im Nackenbereich | Jersey Nackenband | Kapuze mit Jersey-Innenfutter | 2 x 2 gerippte Ärmelabschlüsse und Saum | Kein Label

Farbe	Größen	1	ab 25	ab 250
Coloured	4 years - 12 years	19,13	16,22	15,15





BY113 | BY113 **Girls Cropped Sweat Hoody**

65% Baumwolle / 35% Polyester
110/116, 122/128, 134/140, 146/152, 158/164
250 g/m² Build Your Brand

BLACK	HEATHER GREY	PINK
WHITE		

Cropped-Schnitt | Breite Ripp-Bündchen an den Ärmeln und am Saum

Farbe	Größen	1	ab 30	ab 300
Coloured	110/116 - 158/164	15,81	14,18	13,35





NE13101 | O13101 **Kids´ Hoodie**

100% Baumwolle
92/98, 104/110, 116/122, 128/134, 140/146, 152/158
300 g/m² Neutral

BLACK	BORDEAUX	BOTTLE GREEN
DARK HEATHER	GREEN	MILITARY
NAVY	RED	SPORT GREY
WHITE	YELLOW	

Fairtrade-zertifizierte Baumwolle | Gekämmte Bio-Baumwolle | Fleece mit gebürsteter Rückseite | Doppelt gefütterte Kapuze | Kängurutasche | Elasthan-Ripp an Ärmeln und Unterteil

Farbe	Größen	1	ab 50 (140/146 ab 30)	ab 500 (140/146 ab 300)
Coloured	92/98 - 128/134	28,79	24,68	23,66
Coloured	140/146 - 152/158	28,79	24,68	23,66





F430K | 62-009-0 **Kids´ Lightweight Hooded Sweat**

80% Baumwolle / 20% Polyester
116, 128, 140, 152, 164
240 g/m² Fruit of the Loom

BLACK	DEEP NAVY	HEATHER GREY
RED	ROYAL BLUE	WHITE

Lightweight Sweat-Material, unbrushed | Raglan-Ärmel | Kapuze ohne Kordel, entsprechend der europäischen Richtlinien für Kinderbekleidung | Kängurutasche vorne | Bündchen aus Baumwolle/Lycra® Ripp

Farbe	Größen	1	ab 24	ab 240
Coloured	116 - 164	11,18	9,90	9,09





F421K | 62-037-0 **Kids´ Premium Hooded Sweat**

70% Baumwolle / 30% Polyester
116, 128, 140, 152, 164
280 g/m² (White, Heather Grey: 260 g/m²) Fruit of the Loom

BLACK	BOTTLE GREEN	BURGUNDY
DEEP NAVY	HEATHER GREY	KELLY GREEN
LIGHT PINK	RED	ROYAL BLUE
SKY BLUE	SUNFLOWER	WHITE

Single-Jersey Nackenband | Doppelte Kapuze ohne Kordelzug, entsprechend der europäischen Gesetzgebung für Kinderbekleidung | Kängurutasche | Bündchen aus Baumwolle/Elasthan Ripp

Farbe	Größen	1	ab 24	ab 240
Coloured	116 - 164	14,40	12,75	11,70





JH004K | JH004J **Kids´ Electric Hoodie**

85% Polyester / 15% Baumwolle
3/4 (XS), 5/6 (S), 7/8 (M), 9/11 (L), 12/13 (XL) Jahre
280 g/m² Just Hoods

ELECTRIC GREEN	ELECTRIC ORANGE	ELECTRIC PINK
ELECTRIC YELLOW		

Ringspun-Baumwolle | Leuchtende, auffällige Farben | Keine Zugbänder in Kapuze - entspricht den EU-Vorschriften | Doppelnaht-Details | Gebürstetes Innenvlies | Kängurutasche | Gerippte Bündchen und Saum | Worldwide Responsible Accredited Production (WRAP)-zertifizierte Produktion | Leicht herausstrennbares Etikett zum einfachen Umlabeln

Farbe	Größen	1	ab 24	ab 240
Coloured	3/4 - 12/13	16,31	13,49	12,87



FRUIT OF THE LOOM



219

F421NK | 62-043-0 Kids´ Classic Hooded Sweat

80% Baumwolle / 20% Polyester
116, 128, 140, 152, 164
280 g/m² (White, Heather Grey: 260 g/m²) Fruit of the Loom

AZURE BLUE	BLACK	BOTTLE GREEN	BURGUNDY
DEEP NAVY	FUCHSIA	HEATHER GREEN	HEATHER GREY
HEATHER NAVY	HEATHER RED	HEATHER ROYAL	KELLY GREEN
LIGHT PINK	NAVY	PURPLE	RED
ROYAL BLUE	SKY BLUE	SUNFLOWER	WHITE

Doppelte Kapuze ohne Kordelzug, entsprechend der europäischen Richtlinien für Kinderbekleidung | Kängurutasche vorne | Bündchen aus Baumwolle/Lycra® Ripp

Farbe	Größen	1	ab 24	ab 240
Coloured	116 - 164	12,71	11,25	10,32



Just Hoods AWDis





245

JH003K | JH003J Kids´ Varsity Hoodie

80% Baumwolle / 20% Polyester (Charcoal (Heather): 52% Baumwolle / 48% Polyester), (Heather Grey: 75% Baumwolle / 25% Polyester)
3/4 (XS), 5/6 (S), 7/8 (M), 9/11 (L), 12/13 (XL) Jahre
280 g/m² Just Hoods

BABY PINK/ARCTIC WHITE	BURGUNDY/CHARCOAL (HEATHER)	BURGUNDY/GOLD
FIRE RED/JET BLACK	FOREST GREEN/GOLD	HEATHER GREY/FIRE RED
HEATHER GREY/FRENCH NAVY	HOT PINK/FRENCH NAVY	JET BLACK/FIRE RED
JET BLACK/GOLD	JET BLACK/HEATHER GREY	JET BLACK/HOT PINK
JET BLACK/ORANGE CRUSH	KELLY GREEN/ARCTIC WHITE	NEW FRENCH NAVY/FIRE RED
NEW FRENCH NAVY/HEATHER GREY	NEW FRENCH NAVY/SKY BLUE	PURPLE/SUN YELLOW
SAPPHIRE BLUE/HEATHER GREY		

Doppelnaht-Details | Gebürstetes Innenvlies | Kängurutasche | Doppellagige Kapuze mit kontrastfarbener Innenseite | Keine Zugbänder in Kapuze - entspricht den EU-Vorschriften | Gerippte Bündchen und Saum | Worldwide Responsible Accredited Production (WRAP)-zertifizierte Produktion | Einfaches Abreißetikett | Weiches Baumwollgewebe sorgt für eine ideale Druckoberfläche

Farbe	Größen	1	ab 24	ab 240
Coloured	3/4 - 12/13	16,31	13,49	12,87



B&C COLLECTION



221

BCWK681 | WK681 Kids´ Hooded Sweat

80% Baumwolle / 20% Polyester
3/4 (98/104), 5/6 (110/116), 7/8 (122/128), 9/11 (134/146), 12/14 (152/164) Jahre
280 g/m² B&C

BLACK	NAVY	REAL GREEN	RED
ROYAL BLUE	SORBET	VERY TURQUOISE	WHITE

80% gekämmte, ringgesponnene Baumwolle / 20% Polyester | Perfect Sweat Technology: Qualitätsgewebe für optimale Bedruckbarkeit, Tragekomfort und Strapazierfähigkeit | Gefütterte Kapuze (ohne Kordelzug) | Ärmelabschlüsse und unterer Saum in 1x1 Ripp mit Elasthan | Kängurutasche mit verstärkten Nähten | Schultern und Armausschnitte mit Flatlock-Steppnähten | Seitennähte | B&C Collection ist Mitglied der Fair Wear Foundation

Farbe	Größen	1	ab 20	ab 200
Coloured	3/4 - 12/14	18,35	16,35	15,14



GILDAN





NEW COLOUR

230

G18500K | 18500B Heavy Blend™ Youth Hooded Sweatshirt

50% Baumwolle / 50% Polyester (Sport Grey: 60% Polyester / 40% Baumwolle)
XS (104/110), S (116/128), M (140/152), L (164), XL (176)
271 g/m² (White: 257 g/m²) Gildan

BLACK	DARK HEATHER	FOREST GREEN	GOLD
GRAPHITE HEATHER	HELICONIA	IRISH GREEN	LIGHT PINK
MAROON	NAVY	PURPLE	RED
ROYAL	SPORT GREY (HEATHER)	WHITE	

1x1 Ripp-Strick mit Elasthan | Kängurutasche | Kein Zugband in Kapuze - entspricht den EU-Vorschriften | Durch eine Vierteldrehung wird eine Mittelfalte vermieden | Doppellagige Kapuze | Doppelnähte an Schulter, Armausschnitt, Saum und Bündchen | Abreißetikett

Farbe	Größen	1	ab 24	ab 240
Coloured	XS - XL	15,44	12,50	11,76





225

JH201K | JH201J Kids´ Organic Hoodie

80% Baumwolle / 20% Polyester (Heather Grey: 75% Baumwolle / 25% Polyester)
1/2 (XXS), 3/4 (XS), 5/6 (S), 7/8 (M), 9/11 (L), 12/13 (XL) Jahre
280 g/m² Just Hoods

ARCTIC WHITE | BABY PINK | BURGUNDY
DEEP BLACK | FIRE RED | HEATHER GREY
NEW FRENCH NAVY | ROYAL BLUE

Bio-Baumwolle / recycelter Polyester | Zwillingsnadelstich-Detail | Doppellagige Kapuze | Keine Zugbänder in Kapuze - entspricht den EU-Vorschriften | Kängurutasche | Gerippte Ärmelabschlüsse und Saum | Gebürstetes Innenvlies | Weiches Baumwollgewebe sorgt für eine ideale Druckoberfläche | Einfaches Abreißetikett

Farbe	Größen	1	ab 24	ab 240
Coloured	1/2 - 12/13	19,92	16,49	15,74



NEW

243

MK04 | MK04 Kids´ Essential Hoodie

80% Baumwolle / 20% Polyester
2/3, 4/5, 6/7, 8/9, 10/12, 12+ Jahre
280 g/m² Mantis Kids

BLACK | HEATHER GREY | NATURAL
NAVY

Zertifizierung als Bio-Baumwolle in Arbeit, ringgesponnen und gekämmt / Recyceltes Polyester (rPET) | Gebürstetes Fleece | Unisex-Passform | Eingesetzte Ärmel | Doppellagige Kapuze | Farblich angepasstes Fischgrät-Nackenband | Bedruckbarer Einsatz im Nacken | Ripp-Strick an Saum und Ärmelbündchen | Kängurutasche | Abreißbares Größenetikett | Pflegeetikett mit QR-Code zur Rückverfolgung der Lieferkette und Prüfung der positiven Auswirkungen des Kaufs von Biomaterialien | Pflegeetikett aus Bio-Baumwolle

Farbe	Größen	1	ab 20	ab 200
Coloured	2-3 years - 12+	21,56	18,68	17,30
Heather Grey	2-3 years - 12+	22,41	19,43	17,99





235

L325K | 13255 Kids´ Hooded Sweat Slam

50% Baumwolle / 50% Polyester
4 (96/104), 6 (106/116), 8 (118/128), 10 (130/140), 12 (142/152) Jahre
280 g/m² SOL´S

BLACK | GREY MELANGE | KELLY GREEN
NAVY | ORANGE | RED
SKY BLUE | WHITE

Ringgesponnene Baumwolle | Elasthan Feinripp | Eingesetzte Ärmel | Geschnitten und genäht | Kängurutaschen | Gefütterte Kapuze ohne Kordel

Farbe	Größen	1	ab 20	ab 200
Coloured	4 years - 12 years	18,84	15,96	14,93







220

RY1087K | SU1087 Kids´ Capucha Hooded Sweatshirt

50% Baumwolle / 50% Polyester (Heather Grey: 55% Baumwolle / 40% Polyester / 5% Viskose)
3/4, 5/6, 7/8, 9/10, 11/12 Jahre
280 g/m² Roly

BLACK 02 | HEATHER GREY 58 | LIGHT PINK 48
NAVY BLUE 55 | PURPLE 71 | RED 60
ROSETTE 78 | ROYAL BLUE 05 | TURQUOISE 12
WHITE 01

Innen angeraut | Kapuzensweat mit Kängurutasche | Ohne Kordelzug | 1x1 Ripp-Strick mit Elasthan an Ärmelbündchen und Saum | Herausreißbares Label

Farbe	Größen	1	ab 30	ab 300
Coloured	3-4 years - 11-12 years	12,05	10,77	10,37







228

Z265K | R-265B-0 Kids´ Authentic Hooded Sweat

Außen: 100% Baumwolle, Innen: 80% Baumwolle / 20% Polyester
104 (S), 116 (M), 128 (L), 140 (XL), 152 (XXL), 164 (3XL)
280 g/m² Russell

BLACK | BOTTLE GREEN | BRIGHT ROYAL
BURGUNDY | CLASSIC RED | FRENCH NAVY

Gerader Schnitt | Seitennähte | Saum und Bündchen weiter geschnitten und mit Elasthan | Decknähte an Armausschnitten, Bündchen und Saum | Keine Zugbänder | Doppellagige Kapuze | Angerauter Fleece-Stoff | 1x1 Ripp-Bund und -Bündchen mit Elasthan

Farbe	Größen	1	ab 24	ab 240
Coloured	104 - 164	18,81	16,94	15,54







227

Z575NK | R-575B-0 Kids´ Hooded Sweatshirt

50% Baumwolle / 50% Polyester (Light Oxford: 53% Polyester / 47% Baumwolle)
104 (S), 116 (M), 128 (L), 140 (XL), 152 (XXL)
295 g/m² Russell

BLACK | BOTTLE GREEN | BRIGHT ROYAL
BURGUNDY | CLASSIC RED | FRENCH NAVY
LIGHT OXFORD (HEATHER) | ORANGE | PURPLE
SKY | YELLOW

Gekämmte, ringgesponnene Baumwolle | Schultern, Ärmel und Bund in zeitgemäßem Schnitt | Gerader Schnitt | Doppellagige Kapuze | Nackenband in Fischgrätoptik | Kängurutasche mit Bar-Tack Riegeln

Farbe	Größen	1	ab 24	ab 240
Coloured	104 - 152	15,90	14,31	13,13



HRM
Styled to impress, made to last











HRM2005 | 2005 **Kids´ Premium Hoody**

70% Baumwolle / 30% Polyester

S (128/7-8), M (134/8-9), L (140/9-10), XL (146/11-12), XXL (152/12-13), 3XL (158/13-14)

320 g/m² HRM

BLACK | BORDEAUX | DARK GREY
GREY MELANGE | NAVY | RED

Ringgesponnene und gekämmte Baumwolle / Recycelter Polyester (innen angeraut) | Weiches Mischgewebe | Antipilling und einlaufvorbehandelt, farbecht | Saum, Taschenabschluss und Ärmelbund sind mit hochwertigem 1x1-Rippstrick versehen | Alle Nähte sind durch flache Ziernähte hervorgehoben | Je drei Metallösen im Antik-Look | Breite Ton-in-Ton Kordeln | Ärmel im Raglan-Stil | Label-frei

Farbe	Größen	1	ab 22	ab 220
Coloured	S (128/7-8) - 3XL (158/13-14)	22,43	21,30	20,19

Mehr Artikel sind online verfügbar.

NEW





BY185 | BY185 Kids´ Organic Basic Hoody

100% Baumwolle, Ribbündchen: 65% Polyester / 35% Baumwolle
110/116, 122/128, 134/140, 146/152, 158/164
300 g/m² Build Your Brand

BLACK | HEATHER GREY | NAVY | WHITE

Bio-Baumwolle, innen gebürstet | 2x2 Rib | Regular fit | Kapuze ohne Kordeln | Kängurutasche | Breite Rippbündchen und Saum

Farbe	Größen	1	ab 30	ab 300
Coloured	110/116 - 158/164	25,02	22,43	21,12





BY117 | BY117 Kids´ Basic Hoody

65% Baumwolle / 35% Polyester
110/116, 122/128, 134/140, 146/152, 158/164
300 g/m² Build Your Brand

BLACK | DUSK ROSE | HEATHER GREY | NAVY | SOFT SALVIA | SOFT YELLOW | WHITE

Kapuze | Klassische Ripp-Bündchen an Ärmeln und Saum | Große Kängurutasche auf der Vorderseite

Farbe	Größen	1	ab 30	ab 300
Coloured	110/116 - 158/164	18,33	16,43	15,47





JH009J | JH009J Kids´ Baseball Hoodie

80% Baumwolle / 20% Polyester (Charcoal (Heather): 52% Baumwolle / 48% Polyester), (Heather Grey: 75% Baumwolle / 25% Polyester)
3/4 (XS), 5/6 (S), 7/8 (M), 9/11 (L), 12/13 (XL) Jahre
280 g/m² Just Hoods

CHARCOAL (HEATHER)/JET BLACK | HEATHER GREY/JET BLACK | JET BLACK/FIRE RED | OXFORD NAVY/HEATHER GREY

Zwillingsnadelstich-Detail | Kontrastfarbene Raglan-Ärmel | Doppellagige Kapuze | Gerippte Ärmelabschlüsse und Saum | Weiches Baumwollgewebe sorgt für eine ideale Druckoberfläche | Leicht heraustrennbares Etikett zum einfachen Umlabeln | Gebürstetes Innenvlies | Namensetikett in die seitliche Naht eingenäht | Keine Zugbänder in Kapuze - entspricht den EU-Vorschriften

Farbe	Größen	1	ab 24	ab 240
Coloured	3/4 - 12/13	18,11	14,99	14,30





JH014J | JH014J Kids´ Camo Hoodie

70% Baumwolle / 30% Polyester
3/4 (XS), 5/6 (S), 7/8 (M), 9/11 (L), 12/13 (XL) Jahre
280 g/m² Just Hoods

BLACK CAMO | GREEN CAMO

Zwillingsnadelstich-Detail | Klassisches umfassendes Camouflage-Design | Doppellagige Kapuze | Kängurutasche | Keine Kordelzüge | Gebürstetes Innenvlies | Gerippte Ärmelabschlüsse und Saum | Weiches Baumwollgewebe sorgt für eine ideale Druckoberfläche | Einfaches Abreißetikett

Farbe	Größen	1	ab 24	ab 240
Coloured	3/4 - 12/13	24,03	19,88	18,96





SM526 | SM526 Kids´ Zip-Through Hoody

60% Baumwolle / 40% Polyester (Heather Grey: 75% Baumwolle / 20% Polyester / 5% Viskose)
5/6, 7/8, 9/10, 11/12 Jahre
250 g/m² SF Minni

BLACK | HEATHER GREY | NAVY

Abreißetikett | Unisex-Kapuzenjacke mit Reißverschluss in Slim Fit | Seiteneinsatz aus identischem Material mit Ösen-Applikation | Raglan-Ärmel | Breiter Stretch-Ripp-Saum und -bund | Metall-Reißverschluss | 2-teilige Kapuze mit Single-Jersey-Futter | Zwei Fronttaschen | Farblich abgestimmte Ziernähte | Single-Jersey Nackenband

Farbe	Größen	1	ab 36	ab 360
Coloured	5-6 years - 11-12 years	20,25	16,64	15,99





L02092 | 02092 Kids´ Zip Hoodie Stone

50% Baumwolle / 50% Polyester
6 (106/116), 8 (118/128), 10 (130/140), 12 (142/152) Jahre
260 g/m² SOL´S

BLACK | FLASH PINK | FRENCH NAVY | GREY MELANGE | KELLY GREEN | RED | SLATE BLUE

Ringspun-Baumwolle | Eingesetzte Ärmel | 2 Kängurutaschen | Kapuze | Ripp an Bündchen und Saum | Kein Label | Röhrenförmig

Farbe	Größen	1	ab 20	ab 200
Coloured	6 years - 12 years	17,45	14,88	14,13



HRM
Styled to impress, made to last



HRM2006 | 2006 **Kids´ Premium Hooded Jacket**

70% Baumwolle / 30% Polyester
S (128/7-8), M (134/8-9), L (140/9-10), XL (146/11-12), XXL (152/12-13), 3XL (158/13-14)
320 g/m² HRM

BLACK | BORDEAUX | DARK GREY
GREY MELANGE | NAVY | RED

Ringgesponnene und gekämmte Baumwolle / Recycelter Polyester (innen angeraut) | Weiches Mischgewebe | Modern regular fit | Antipilling und einlaufvorbehandelt, farbecht | Zwei Seitentaschen mit Reißverschluss und zwei Innentaschen | Saum, Taschenabschluss und Ärmelbund sind mit hochwertigem 1x1-Rippstrick versehen | Alle Nähte sind durch flache Ziernähte hervorgehoben | Je drei Metallösen im Antik-Look (stonewashed) | Breite Ton-in-Ton Kordeln | Label-frei





Farbe	Größen	1	ab 22	ab 220
Coloured	S (128/7-8) - 3XL (158/13-14)	25,43	24,15	22,89

Mehr Artikel sind online verfügbar.



Just Hoods AWDis



258

JH050K | JH050J Kids´ Zoodie

80% Baumwolle / 20% Polyester (Heather Grey: 75% Baumwolle / 25% Polyester)
3/4 (XS), 5/6 (S), 7/8 (M), 9/11 (L), 12/13 (XL) Jahre
280 g/m² Just Hoods

ARCTIC WHITE | BABY PINK | BURGUNDY | DEEP BLACK
FIRE RED | HAWAIIAN BLUE | HEATHER GREY | HOT PINK
JET BLACK | KELLY GREEN | NEW FRENCH NAVY | OXFORD NAVY
PURPLE | ROYAL BLUE | SAPPHIRE BLUE

Kapuzen-Sweat-Jacke mit durchgehendem Reißverschluss | Kängurutaschen |Gebürstetes Innenvlies | Doppelnaht-Details | Gerippte Bündchen und Saum | Keine Zugbänder in Kapuze - entspricht den EU-Vorschriften | Worldwide Responsible Accredited Production (WRAP)-zertifizierte Produktion | Einfaches Abreißetikett | Weiches Baumwollgewebe sorgt für eine ideale Druckoberfläche

Farbe	Größen	1	ab 24	ab 240
Coloured	3/4 - 12/13	18,11	14,99	14,30



B&C COLLECTION



BCWK682 | WK682 Kids´ Hooded Full Zip Sweat

80% Baumwolle / 20% Polyester
3/4 (98/104), 5/6 (110/116), 7/8 (122/128), 9/11 (134/146), 12/14 (152/164) Jahre
280 g/m² B&C

BLACK | HEATHER GREY | NAVY | RED
ROYAL BLUE

80% gekämmte, ringgesponnene Baumwolle / 20% Polyester | Perfect Sweat Technology: Qualitätsgewebe für optimale Bedruckbarkeit, Tragekomfort und Strapazierfähigkeit | Farblich abgestimmter und verdeckter Reißverschluss mit durchgehender Paspel für ganzflächige Veredelung | 3-teilige Kapuze mit integrierten Kopfhörerschlaufen | Kapuze mit Futter aus Single-Jersey und Twill-Band am Halsausschnitt | Zwei Taschen vorne mit verstärkten Nähten | Innentasche rechts mit einer Öffnung für Kopfhörerkabel | Flatlock-Steppnähte an Schulter und Armausschnitten für größere Stabilität | Ärmelabschlüsse und unterer Saum in 1x1 Ripp mit Elasthan | Seitennähte | B&C Collection ist Mitglied der Fair Wear Foundation

Farbe	Größen	1	ab 20	ab 200
Coloured	3/4 - 12/14	24,71	22,04	20,39



GILDAN

GILDAN Heavy Blend





255

G18600K | 18600B Heavy Blend™ Youth Full Zip Hooded Sweatshirt

50% Baumwolle / 50% Polyester
XS (104/110), S (116/128), M (140/152), L (164), XL (176)
271 g/m² (White: 257 g/m²) Gildan

BLACK | NAVY | RED
ROYAL | SPORT GREY (HEATHER)

Nylon-Reißverschluss | Doppelnähte | Überlappender Stoff über den Reißverschluss ermöglicht das Bedrucken der gesamten Brust | Beuteltaschen | Kein Zugband in Kapuze - entspricht den EU-Vorschriften | Ungefütterte Kapuze | Doppelnahtverarbeitung an den Bündchen | 1X1 Ripp-Strick mit Elasthan | Durch eine Vierteldrehung wird eine Mittelfalte vermieden | Abreißetikett

Farbe	Größen	1	ab 24	ab 240
Coloured	XS - XL	22,23	17,99	16,92



FRUIT OF THE LOOM





255

F401NK | 62-045-0 Kids´ Classic Hooded Sweat Jacket

80% Baumwolle / 20% Polyester
116, 128, 140, 152, 164
280 g/m² (Heather Grey: 260 g/m²) Fruit of the Loom

AZURE BLUE | BLACK | BOTTLE GREEN
BURGUNDY | DEEP NAVY | FUCHSIA
HEATHER GREY | RED | ROYAL BLUE

Doppelte Kapuze ohne Kordelzug, entsprechend der europäischen Richtlinien für Kinderbekleidung | Single-Jersey Nackenband | Zwei aufgesetzte Taschen | Verdeckter Reißverschluss für bessere Bedruckbarkeit | Bündchen aus Baumwolle/Lycra® Ripp

Farbe	Größen	1	ab 24	ab 240
Coloured	116 - 164	15,60	13,82	12,68



FRUIT OF THE LOOM





254

F401K | 62-035-0 Kids´ Premium Hooded Sweat Jacket

70% Baumwolle / 30% Polyester
116, 128, 140, 152, 164
280 g/m² Fruit of the Loom

BLACK | DEEP NAVY | HEATHER GREY
RED | ROYAL BLUE

Doppelte Kapuze ohne Kordelzug, entsprechend der europäischen Richtlinien für Kinderbekleidung | Single-Jersey Nackenband | Verdeckter Reißverschluss für bessere Bedruckbarkeit | Kängurutaschen | Bündchen aus Baumwolle/Elasthan Ripp

Farbe	Größen	1	ab 24	ab 240
Coloured	116 - 164	19,47	17,25	15,83



Neutral
Certified Responsibility










NE13301 | O13301 **Kids´ Zip Hoodie**

100% Baumwolle
92/98, 104/110, 116/122, 128/134, 140/146, 152/158
300 g/m² Neutral

BLACK | BOTTLE GREEN | GREEN
NAVY | RED | SPORT GREY
YELLOW

Fairtrade-zertifizierte Baumwolle | Gekämmte Bio-Baumwolle | Fleece mit gebürsteter Rückseite | Passender YKK-Reißverschluss | Kängurutasche | Elasthan-Ripp an Ärmeln und Unterteil | Flache Kordel

Farbe	Größen	1	ab 50 (140/146 ab 30)	ab 500 (140/146 ab 300)
Coloured	92/98 - 128/134	34,25	29,36	28,16
Coloured	140/146 - 152/158	34,25	29,36	28,16



RUSSELL







Z266K | R-266B-0 **Kids´ Authentic Zipped Hooded Sweat**

Außen: 100% Baumwolle, Innen: 80% Baumwolle / 20% Polyester
104 (S), 116 (M), 128 (L), 140 (XL), 152 (XXL), 164 (3XL)
280 g/m² Russell

BLACK | BOTTLE GREEN | BRIGHT ROYAL
BURGUNDY | CLASSIC RED | FRENCH NAVY

Gerader Schnitt | Nackenband in Fischgrät-Optik | Seitennähte für optimale Passform | Saum und Bündchen weiter geschnitten und mit Elasthan | Decknähte an Armausschnitten, Bündchen und Saum | Keine Zugbänder | Doppellagige Kapuze | 1x1 Ripp-Bund und -Bündchen mit Elasthan | Seitliche Eingriffstaschen | Antik-Silberner YKK-Reißverschluss | Verdeckter Reißverschluss für vollflächige Veredelung

Farbe	Größen	1	ab 24	ab 240
Coloured	104 - 164	22,47	20,24	18,57

NEW



BUILD YOUR BRAND






BY188 | BY188 **Kids´ Organic Basic Zip Hoody**

100% Baumwolle
110/116, 122/128, 134/140, 146/152, 158/164
300 g/m² Build Your Brand

BLACK | HEATHER GREY | NAVY
WHITE

Haut- und umweltfreundliche Bio-Baumwolle, innen gebürstet | Regular fit | Durchgehender Reißverschluss | Kapuze | Seitentaschen | Breite Rippbündchen und Saum

Farbe	Größen	1	ab 30	ab 300
Coloured	110/116 - 158/164	26,67	23,93	22,52

BEST SELLER

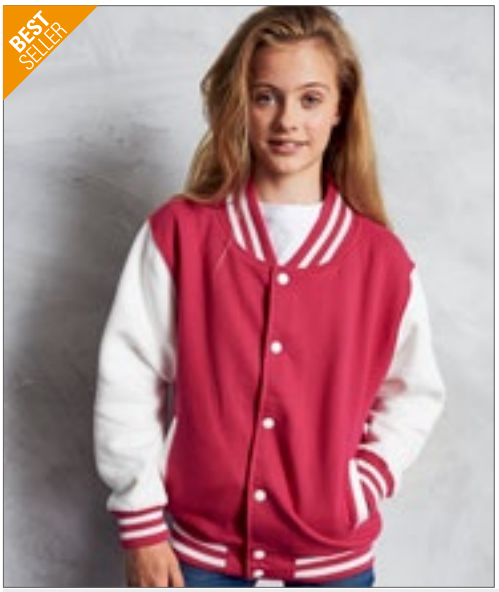

Just Hoods
AWDis





JH043K | JH043J **Kids´ Varsity Jacket**

70% Baumwolle / 30% Polyester (Heather Grey: 65% Baumwolle / 35% Polyester)
3/4 (XS), 5/6 (S), 7/8 (M), 9/11 (L), 12/13 (XL) Jahre
330 g/m² Just Hoods

BURGUNDY/HEATHER GREY | FIRE RED/WHITE | HEATHER GREY/WHITE
HOT PINK/WHITE | JET BLACK/FIRE RED | JET BLACK/HEATHER GREY
JET BLACK/SUN YELLOW | JET BLACK/WHITE | KELLY GREEN/WHITE
OXFORD NAVY/BURGUNDY | OXFORD NAVY/HEATHER GREY | OXFORD NAVY/WHITE
PURPLE/HEATHER GREY | PURPLE/WHITE | ROYAL BLUE/WHITE
SAPPHIRE BLUE/HEATHER GREY

Kontrastfarbene Ärmel | Gestrickter Kragen, Ärmelbündchen und Bund mit Streifendetails | Druckknopf-Verschluss | Eingesetzte, kontrastfarbene Taschen | Gebürstetes Innenvlies | Nackenband | Aufhänger im Nacken | Einfaches Abreißetikett | Weiches Baumwollgewebe sorgt für eine ideale Druckoberfläche

Farbe	Größen	1	ab 24	ab 240
Coloured	3/4 - 12/13	21,72	17,99	17,15

NEW



BUILD YOUR BRAND






BY187 | BY187 **Kids´ Organic Sweat College Jacket**

100% Baumwolle
110/116, 122/128, 134/140, 146/152, 158/164
300 g/m² Build Your Brand

BLACK/WHITE

Bio-Baumwolle, innen gebürstet | Klassisches Design | Regular fit | Rundhals | Gestreifter Kragen | Kontrastierende Ärmel | Seitentaschen | Gestreifte Rippbündchen und Saum | Durchgehende Druckknopfleiste

Farbe	Größen	1	ab 30	ab 300
Black/White	110/116 - 158/164	26,67	23,93	22,52





L889K | 32300 **Kids´ Windbreaker Surf**

100% Nylon

5/6 (105/116), 7/8 (117/128), 9/11 (129/141), 12/14 (142/164), 15/16 (165/176) Jahre

SOL´S

BLACK	FOREST GREEN	GOLD	NAVY
ORANGE	RED	ROYAL BLUE	

Nylon 210T | Faltkapuze im Kragen | Zwei Außentaschen mit Reißverschluss | Verstellbarer Kordelzug im Bund mit Stopper | Reißverschluss-Öffnung | Jacke in der Tasche faltbar und mit Gummizug um die Taille zu tragen | Belüftungsösen

Farbe	Größen	1	ab 50	ab 500
Coloured	5/6 - 15/16	11,36	9,63	9,00





BCJK950 | JK950 **Kids´ Jacket Sirocco**

100% Nylon

3/4 (98/104), 5/6 (110/116), 7/8 (122/128), 9/11 (134/146), 12/14 (152/164) Jahre

B&C

ATOLL	BLACK	BOTTLE GREEN	GOLD
NAVY	ORANGE	PURPLE	REAL GREEN
RED	ROYAL BLUE	ULTRA YELLOW	WHITE

100% Nylon-Taft | Durchgehender Reißverschluss mit Schieber | Im Kragen integrierte Kapuze | Falten und Verstauen der Jacke (K-Way-System) in einer Tasche mit 2-Wege-Reißverschluss | Verstellbarer unterer Saum mit zwei Klettverschlüssen | B&C Collection ist Mitglied der Fair Wear Foundation

Farbe	Größen	1	ab 50	ab 500
Coloured	3/4 - 12/14	11,40	9,99	9,56



RT227J | R227J **Junior Rain Jacket**

100% Polyester

XS (3/4 Jahre), S (5/6 Jahre), M (7/8 Jahre), L (9/10 Jahre), XL (11/12 Jahre)

200 g/m²

Result Core

BLACK	NAVY

190T Stormdri Polyester mit PVC-Beschichtung | Wasserdicht bis 2.000 mm | Windabweisend | Komplett verschweißte Nähte | Integrierte, elastische Kapuze | Durchgehender Front-Reißverschluss | Windschutzleiste vorne mit Druckknopf | Zwei Fronttaschen | Bund mit verstellbarem Kordelzug | Belüftung mit Netzfutter am Rückenteil | Elastische, innenliegende Ärmelbündchen | Reflektierende Streifen am Ärmelabschluss

Farbe	Größen	1	ab 25	ab 250
Coloured	XS - XL	9,90	8,93	8,55



RT203J | R203J **Junior Microfleece Lined Jacket**

100% Polyester

XS (3/4 Jahre), S (5/6 Jahre), M (7/8 Jahre), L (9/10 Jahre)

Result Core

BLACK	BOTTLE	NAVY
RED	ROYAL	

Leicht | Komplett versiegelte Nähte | Durchgehender 5 mm Spiral-Reißverschluss aus Nylon an der Vorderseite | Seitentaschen mit Rückhalteleisten | Einschlagbare, wasserdichte Kapuze | Reflektierendes Band unten an der Rückseite | Elastische Ärmelabschlüsse | Wasserdicht (2.000 mm) | StormDri 210T Polyester mit Polyurethan-Beschichtung

Farbe	Größen	1	ab 20	ab 200
Coloured	XS - L	21,98	20,25	19,43



RT203Y | R203Y **Youth Microfleece Lined Jacket**

100% Polyester

XL (11/12 Jahre), XXL (13/14 Jahre)

Result Core

BLACK	BOTTLE	NAVY
RED	ROYAL	

Leicht | Komplett versiegelte Nähte | Durchgehender 5 mm Spiral-Reißverschluss aus Nylon an der Vorderseite | Seitentaschen mit Rückhalteleisten | Einschlagbare, wasserdichte Kapuze | Reflektierendes Band unten an der Rückseite | Elastische Ärmelabschlüsse | Wasserdicht (2.000 mm) | StormDri 210T Polyester mit Polyurethan-Beschichtung

Farbe	Größen	1	ab 20	ab 200
Coloured	XL - XXL	25,28	23,33	22,35









RT121J | R121J Junior Classic Soft Shell Jacket

Außen: 93% Polyester / 7% Elasthan, Mittelschicht: 100% Polyurethan, Innen: 100% Polyester

XS (3/4 Jahre), S (5/6 Jahre), M (7/8 Jahre), L (9/10 Jahre)

320 g/m² Result

BLACK | NAVY | RED | ROYAL

3-lagiges Softshell-Material (320 g/m²) | Wasserdicht (Verbundmaterial) bis 8.000 mm, atmungsaktiv (1.000 g/m² / 24h) und winddicht | Außenseite: 93% Polyester / 7% Elasthan | Mittelschicht: Thermoplastische Polyurethan-Membran | Innenschicht: Microfleece für noch mehr Wärme | Modisch geschnitten mit verlängertem Rücken | Weiches, sportliches, dehnfähiges Material und komfortable Passform | Durchgehender YKK-Reißverschluss an der Vorderseite mit Windschutzleiste innen | Zwei Seitentaschen mit Reißverschluss | Eine Brusttasche mit Reißverschluss | Zwei große Innentaschen | Eine Innentasche für Smartphones (nur bei Größe 11-14) | Dekorative Passe an Vorder- und Rückseite | Veredelungszugang: mittiger Reißverschluss innen an der Schulter | Ärmelaufschläge mit Besatz aus reflektierendem Material

Farbe	Größen	1	ab 20	ab 200
Coloured	XS - L	28,88	26,63	25,50





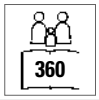



RT121Y | R121Y Youth Classic Soft Shell Jacket

Außen: 93% Polyester / 7% Elasthan, Mittelschicht: 100% Polyurethan, Innen: 100% Polyester

XL (11/12 Jahre), XXL (13/14 Jahre)

320 g/m² Result

BLACK | NAVY | RED | ROYAL

3-lagiger, wasserdichter Verbundstoff (320 g/m²) mit 8,000 mm Wassersäule | Atmungsaktiv (1.000 g/m²/24h) und winddicht | Außenschicht: 93% Polyester und 7% Elasthan | Mittelschicht: Thermoplastische Polyurethan-Membran | Innenschicht: Microfleece für noch mehr Wärme | Weiches, extrem dehnfähiges Material und bequemer, aktiver Schnitt | Modisch geschnitten mit verlängertem Rücken | Durchgehender YKK-Reißverschluss an der Vorderseite mit Windschutzleiste innen | Zwei Seitentaschen mit Reißverschluss, eine Brusttasche mit Reißverschluss, zwei große Innentasche und eine Handy-Innentasche | Verstellbarer Gummizug im Saum | Dekorative Passe an Vorder- und Rückseite | Veredelungszugang: mittiger Reißverschluss innen an der Schulter | Ärmelaufschläge mit Besatz aus reflektierendem Material

Farbe	Größen	1	ab 20	ab 200
Coloured	XL - XXL	30,83	28,43	27,30









RG683 | TRA683 Kids´ Classmate Softshell Jacket

96% Polyester / 4% Elasthan

104 (3-4 Jahre), 116 (5-6 Jahre), 128 (7-8 Jahre), 140 (9-10 Jahre), 152 (11-12 Jahre), 158 (32´), 164 (34´)

270 g/m² Regatta Junior

BLACK/SEAL GREY (SOLID) | NAVY/SEAL GREY (SOLID)

Softshell-Stretch Material, innen warm angeraut | Dauerhaft wasserabweisendes Finish | Windabweisend | Schnell trocknend | Reflektierende Paspelierung an den Schultern | Reflektions-Streifen am unteren Rückenbund | 2 untere Taschen mit Reißverschluss

Farbe	Größen	1	ab 16	ab 160
Coloured	104 - 164	27,15	24,68	23,03











RG622 | TRA622 Kids´ Octagon 3-Layer Hooded Softshell Jacket

100% Polyester

104 (3-4 Jahre), 116 (5-6 Jahre), 128 (7-8 Jahre), 140 (9-10 Jahre), 152 (11-12 Jahre), 158 (32´), 164 (34´)

300 g/m² Regatta Junior

BLACK | NAVY

Gewebtes Softshell XPT-Gewebe mit wärmender Innenseite | Wasserdicht und atmungsaktiv | 3-lagiges, winddichtes Membran-Gewebe | Vollständig bedruckbares Gewebe | Fest angebrachte Kapuze und reflektierende Elemente vorne und hinten | Reißverschlussabdeckung innen | Zwei tief angesetzte Taschen und eine Brusttasche mit Reißverschluss

Farbe	Größen	1	ab 16	ab 160
Coloured	104 - 164	31,28	28,43	26,55



ROLY



369

RY6436K | SS6436 **Kids´ Nebraska Softshell Jacket**

Außen: 92% Polyester / 8% Elasthan, Innen: 100% Polyester

4, 6, 8, 10, 12, 14, 16 Jahre

300 g/m² Roly

AQUAMARINE 236 | BLACK 02 | BOTTLE GREEN 56
LIME PUNCH 235 | NAVY BLUE 55 | RED 60
ROYAL BLUE 05

Außen: 92% Polyester / 8% Elasthan, Innen: 100% Polyester extra warmes Mikrofleece, 300 g/m² | Softshell Jacke, 2-lagig | Durchgehender Reißverschluss Ton-in-Ton mit Kinnschutz und Puller | Innenfutter aus warmen Microfleece | Drei äußere Taschen mit Reißverschluss Ton-in-Ton | Ärmelbündchen mit verstellbarem Klettverschluss | Elastischer Kordelzug mit Stopper im Saum | Wind- und Wasserabweisend

Farbe	Größen	1	ab 15	ab 150
Coloured	4 years - 16 years	20,64	18,48	17,78



B&C COLLECTION



372

BCJK969 | JK969 **Kids´ Hooded Softshell Jacket**

94% Polyester / 6% Elasthan

5/6 (110/116), 7/8 (122/128), 9/10 (134/140), 11/12 (146/152), 13/14 (158/164) Jahre

340 g/m² B&C

AZURE | BLACK | NAVY
RED

3-lagige Softshell-Jacke | Abnehmbare Balaclava-Kapuze | Durchgehender Reißverschluss mit Kinnschutz | Aufhängeschlaufe | Etikett für Name und Klasse | Eingesetzte Ärmel | Einfacher Veredelungszugang über den Reißverschluss auf der linken Brustseite | Durchgehende Windschutzleiste innen aus Softshell-Material | Flachnähte für mehr Tragekomfort | Ärmelbund mit Klettverschlüssen und geprägtem Plastik-Zug | Verstellbarer Bund unten mit elastischem Kordelzug und Stoppern | Längerer Rücken | Zwei seitliche Fronttaschen mit Reißverschluss | Wasserdicht (5.000 mm Wassersäule) | B&C Collection ist Mitglied der Fair Wear Foundation

Farbe	Größen	1	ab 10	ab 100
Coloured	5/6 - 13/14	40,88	37,31	35,48



SOL'S the fair spirit



373

L848K | 46603 **Kids´ Hooded Softshell Jacket Replay**

94% Polyester / 6% Elasthan

6 (106/116), 8 (118/128), 10 (130/140), 12 (142/152) Jahre

340 g/m² SOL´S

BLACK | PEPPER RED | ROYAL BLUE

Wasserdichte (8.000 mm) und atmungsaktive Membran | Zwei Seitentaschen und eine Reißverschluss-Brusttasche | Kordelzug an der Taille | Verstellbare Klett-Bündchen | Kapuze mit Kordelzug

Farbe	Größen	1	ab 10	ab 100
Coloured	6 - 12	40,11	33,98	31,77



Result core VALUE

Result COLOUR







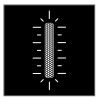





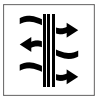

RT224Y | R224Y **Youth TX Performance Hooded Soft Shell Jacket**

Außen: 93% Polyester / 7% Elasthan, Innen: 100% Polyester

XL (11/12 Jahre), XXL (13/14 Jahre)

320 g/m² Result Core

BLACK/GREY | NAVY/ROYAL
PURPLE/GREY | RED/BLACK
ROYAL/NAVY | VIVID GREEN/BLACK

3-lagiges Verbundgewebe, bestehend aus 93 % Polyester/7 % Elasthan | Innenschicht aus Microfleece für zusätzliche Wärme | Weiches, extrem dehnfähiges Material und bequemer, aktiver Schnitt | Mittelschicht: Wasserdichte (8.000 mm), atmungsaktive (1.000 g/m² / 24h) und winddichte TPU-Membran | Windschutzleiste innen | Dekorative Details an Ärmeln und Kapuze | Durchgehender Front-Reißverschluss mit Kinnschutz | Fronttaschen | Modisch geschnitten mit verlängertem Rücken | Reflektierende Elemente an Vorder- und Rückenteil

Farbe	Größen	1	ab 10	ab 100
Coloured	XL - XXL	28,49	26,25	25,20

RT224J | R224J **Junior TX Performance Hooded Soft Shell Jacket**

Außen: 93% Polyester / 7% Elasthan, Innen: 100% Polyester

XS (3/4 Jahre), S (5/6 Jahre), M (7/8 Jahre), L (9/10 Jahre)

320 g/m² Result Core

BLACK/GREY | NAVY/ROYAL
PURPLE/GREY | RED/BLACK
ROYAL/NAVY | VIVID GREEN/BLACK

3-lagiges Verbundgewebe, bestehend aus 93% Polyester / 7% Elasthan | Innenschicht aus Microfleece für zusätzliche Wärme | Weiches, extrem dehnfähiges Material und bequemer, aktiver Schnitt | Mittelschicht: Wasserdichte (8.000 mm), atmungsaktive (1.000 g/m² / 24h) und winddichte TPU-Membran | Windschutzleiste innen | Dekorative Details an Ärmeln und Kapuze | Durchgehender Front-Reißverschluss mit Kinnschutz | Fronttaschen | Modisch geschnitten mit verlängertem Rücken | Reflektierende Elemente an Vorder- und Rückenteil

Farbe	Größen	1	ab 10	ab 100
Coloured	XS - L	24,30	22,43	21,53







RG418 | TRW418 Kids´ Dover Jacket

100% Polyester

104 (3-4 Jahre), 116 (5-6 Jahre), 128 (7-8 Jahre), 140 (9-10 Jahre), 152 (11-12 Jahre), 158 (32´), 164 (34´), 170 (36´)

195 g/m² Regatta Junior

BLACK/ASH (HEATHER) | CLASSIC RED/NAVY | NAVY/NAVY | ROYAL BLUE/NAVY

Wasserdichtes Hydrafort 5000-Polyestergewebe (5.000 mm Wassersäule) | Verzierte Windschutzleiste | Versiegelte Nähte | Elastische Ärmelabschlüsse | Verdeckter Reißverschluss im Futter als Zugang zum Besticken | Polyamidgefütterte Ärmel mit Thermoguard-Kälteschutz-Ausstattung | Kragen mit Fleecefutter | Innenfutter aus 250er Symmetry-Fleece mit Antipilling-Austattung | Reflektierende Paspelierungen an Taschen und Rücken-Saum | Innentasche und zwei tief angesetzte Reißverschluss-Taschen | Gedrucktes Namensetikett (bei allen Größen) | Integrierte Kapuze

Farbe	Größen	1	ab 16	ab 160
Coloured	104 - 170	32,93	29,93	27,90





RG309 | TRA309 Kids´ Cadet Insulated Parka

100% Polyester

104 (3-4 Jahre), 116 (5-6 Jahre), 128 (7-8 Jahre), 140 (9-10 Jahre), 152 (11-12 Jahre), 158 (32´), 164 (34´)

195 g/m² Regatta Junior

BLACK/SEAL GREY (SOLID) | NAVY/MAGMA ORANGE

Wasserdichte Hydrafort 5000 Polyesterqualität | Winddichtes Material | Versiegelte Nähte | High-Loft-Polyester-Isolierung - 120 g/m² Body / 100 g/m² Ärmel | Polyester-Innenfutter | Feste Kapuze mit Kunstfellbesatz | Zwei paspelierte Taschen mit eingearbeiteten Taschenklappen | Verdeckter Reißverschluss-Veredelungszugang | Verstellbare Manschetten | Reflektierende Paspeln an Vorder- und Rückenteil | Kinnschutz

Farbe	Größen	1	ab 12	ab 120
Coloured	104 - 164	37,88	34,43	32,10





RT160J | R160J Junior Reversible Stormdri 4000 Fleece Jacket

100% Polyester

XXS (2/3 Jahre), XS (3/4 Jahre), S (5/6 Jahre), M (7/8 Jahre), L (9/10 Jahre)

Result

XXS, XS, S, M, L

BLACK/GREY | BOTTLE/BOTTLE | BROWN/BROWN | BURGUNDY/BURGUNDY | NAVY/NAVY | RED/NAVY | ROYAL/NAVY

XS, S, M, L

PURPLE/PURPLE

Wind- und wasserdichte (4.000 mm) Wendejacke | Rückseite: 280 g/m² Active Fleece von RESULT®, 100 % Polyester | Außen: 200 g/m² beschichtetes Polyester | Antipilling-Fleece | Doppelt gesteppte, versiegelte Nähte (stark gegen extreme Beanspruchung in der Schule) | Verdeckte Kapuze im Kragen mit Klettverschluss | Durchgehender, beidseitiger Reißverschluss an der Vorderseite | Elastische Ärmelabschlüsse | Sturmpatte mit Nietenverschluss | Stabiler Aufhänger aus gleichem Material | Sicherheitsdreiecke vorne und hinten mit reflektierenden Materialien | Aufnäher an der Tasche zur Beschriftung mit Namen und Klasse | Veredelungszugang am Saum

Farbe	Größen	1	ab 20	ab 200
Coloured	XXS - L	32,48	29,93	28,73

RT160Y | R160Y Youth Reversible Stormdri 4000 Fleece Jacket

100% Polyester

XL (11/12 Jahre), XXL (13/14 Jahre)

Result

BLACK/GREY | BOTTLE/BOTTLE | BROWN/BROWN | BURGUNDY/BURGUNDY | NAVY/NAVY | PURPLE/PURPLE | RED/NAVY | ROYAL/NAVY

Wind- und wasserdichte (4.000 mm) Wendejacke | Sturmpatte mit Nietenverschluss | Antipilling-Fleece | Stabiler Aufhänger aus gleichem Material | Aufnäher an der Tasche zur Beschriftung mit Namen und Klasse | Sicherheitsdreiecke vorne und hinten mit reflektierenden Materialien | Verdeckte Kapuze im Kragen mit Klettverschluss | Doppelt gesteppte, versiegelte Nähte (stark gegen extreme Beanspruchung in der Schule) | Durchgehender, beidseitiger Reißverschluss an der Vorderseite | Elastische Ärmelabschlüsse | Rückseite: 280 g/m² Active Fleece von RESULT®, 100 % Polyester | Außen: 200 g/m² beschichtetes Polyester | Veredelungszugang am Saum

Farbe	Größen	1	ab 20	ab 200
Coloured	XL - XXL	37,05	34,13	32,78

Mehr Artikel sind online verfügbar.









RT207J | R207J Junior Winter Parka

100% Polyester

XS (3/4 Jahre), S (5/6 Jahre), M (7/8 Jahre), L (9/10 Jahre)

Result Core

BLACK | BOTTLE | BURGUNDY | NAVY | RED | ROYAL

Saum mit verstellbarem Kordelzug (gemäß EN14682) | Versteckte, verstellbare 3-teilige Kapuze im Kragen | Wasserdicht bis 2.000 mm und winddicht, schnell trocknend | Zwei verdeckte Seitentaschen mit Windschutzleisten und kuschelig, weichem Innenfutter | Komplett versiegelte, wasserdichte Nähte | Stabiler, 7mm Reißverschluss vorne | Mit Fleece gefütterte Taschen sorgen für warme Hände | Elastische Ärmelbündchen mit Reflektorelementen | Reflektorelemente im unteren Rückenbereich | Außen: 100% Storm-Dri Polyester Pongé mit PU-Beschichtung / Futter: 160 g/m² Polyester Wattierung | Graues Innenfutter | Lang geschnitten

Farbe	Größen	1	ab 10	ab 100
Coloured	XS - L	26,93	24,98	23,85





RT207Y | R207Y Youth Winter Parka

100% Polyester

XL (11/12 Jahre), XXL (13/14 Jahre)

Result Core

BLACK | BOTTLE | BURGUNDY | NAVY | RED | ROYAL

Saum mit verstellbarem Kordelzug (gemäß EN14682) | Versteckte, verstellbare 3-teilige Kapuze im Kragen | Wasserdicht bis 2.000 mm und winddicht, schnell trocknend | Zwei verdeckte Seitentaschen mit Windschutzleisten und kuschelig, weichem Innenfutter | Komplett versiegelte, wasserdichte Nähte | Stabiler, 7mm Reißverschluss vorne | Mit Fleece gefütterte Taschen sorgen für warme Hände | Elastische Ärmelbündchen mit Reflektorelementen | Außen: 100% Storm-Dri Polyester-Pongé mit PU-Beschichtung / Futter: 160 g/m² Wattierung | Graues Innenfutter | Lang geschnitten | Reflektions-Elemente an den Ärmeln und im unteren Rückenbereich

Farbe	Größen	1	ab 10	ab 100
Coloured	XL - XXL	31,80	29,33	28,13











RT233J | R233J Junior Soft Padded Jacket

100% Polyester

XXS (2/3 Jahre), XS (3/4 Jahre), S (5/6 Jahre), M (7/8 Jahre), L (9/10 Jahre)

Result Core

BLACK/BLACK | BLACK/ORANGE | NAVY/LIME | NAVY/NAVY | NAVY/ROYAL | ROYAL/NAVY

Neutrales Etikett im Kragen für einfache Veredelung bzw. Personalisierung | Weiche, elastische Bündchen und Saum | Innenfutter und Details in Kontrastfarbe | Reflektierende Details im Hüftbereich seitlich | Integrierte Kapuze | Durchgehender Reißverschluss an der Vorderseite | Reißverschlusstaschen | Anhänger | Wasserabweisend | Windabweisend | Füllung: 160 g/m² Polyester

Farbe	Größen	1	ab 20	ab 200
Coloured	XXS - L	27,60	25,43	24,38











RT233Y | R233Y Youth Soft Padded Jacket

100% Polyester

XL (11/12 Jahre), XXL (13/14 Jahre)

Result Core

BLACK/BLACK | BLACK/ORANGE | NAVY/LIME | NAVY/NAVY | NAVY/ROYAL | ROYAL/NAVY

Neutrales Etikett im Kragen für einfache Veredelung bzw. Personalisierung | Weiche, elastische Bündchen und Saum | Innenfutter und Details in Kontrastfarbe | Reflektierende Details im Hüftbereich seitlich | Integrierte Kapuze | Durchgehender Reißverschluss an der Vorderseite | Reißverschlusstaschen | Anhänger | Wasserabweisend | Windabweisend | Füllung: 160 g/m² Polyester

Farbe	Größen	1	ab 20	ab 200
Coloured	XL - XXL	27,60	25,43	24,38











RT234J | R234J Junior Soft Padded Bodywarmer

100% Polyester

XXS (2/3 Jahre), XS (3/4 Jahre), S (5/6 Jahre), M (7/8 Jahre), L (9/10 Jahre)

Result Core

BLACK/ORANGE | NAVY/LIME | NAVY/ROYAL | ROYAL/NAVY

Anhänger | Reißverschlusstaschen | Durchgehender Reißverschluss an der Vorderseite | Reflektierende Details im Hüftbereich seitlich | Elastische Armöffnungen | Kontrastfutter und -details | Eingefasster, weicher Ärmelausschnitt und Saum | Neutrales Etikett im Kragen für einfache Veredelung bzw. Personalisierung | Füllung: 160 g/m² Polyester | Veredelungszugang mit Reißverschluss innen im Brustbereich links | Wasserabweisend | Windabweisend

Farbe	Größen	1	ab 20	ab 200
Coloured	XXS - L	20,33	18,75	18,00



ROLY





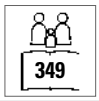



RY5090K | RA5090 **Kids´ Norway Jacket**

100% Polyester
4, 6, 8, 10, 12, 14, 16 Jahre
290 g/m²
Roly

BLACK 02 | ELECTRIC BLUE 99 | NAVY BLUE 55

Oberstoff: 100% Polyester, 300 Taffeta; Futter: 100% Polyester, Taffeta 290; Wattierung: 100% Polyester, 150 g/m² | Steppjacke mit anliegender Kapuze mit federleichter und softer Wattierung | Durchgehender, verdeckter Reißverschluss Ton-in-Ton mit Kinnschutz | Zwei Seitentaschen mit Reißverschluss | Elastische und gleichfarbige Stoffeinfassung an Armbündchen, Saum und Kapuze | Innenfutter in Kontrastfarbe | Inklusive Tasche zum Verstauen der Jacke | Wind- und Wasserabweisend

Farbe	Größen	1	ab 10	ab 100
Coloured	4 years - 16 years	23,01	20,58	19,80



JUNIOR REGATTA PROFESSIONAL







RG4540 | TRA454 **Kids´ Stormforce Thermal Jacket**

100% Polyamid
104 (3-4 Jahre), 116 (5-6 Jahre), 128 (7-8 Jahre), 140 (9-10 Jahre), 152 (11-12 Jahre), 158 (32´), 164 (34´)
60 g/m²
Regatta Junior

BLACK | CLASSIC RED | NAVY | ROYAL BLUE

Leichtes Polyamid-Material | Dauerhaft wasserabweisendes Finish | Innenfutter aus Polyester-Taftgewebe | Leichte Thermoguard-Isolierung | 100 g/m² Füllmaterialgewicht für Körperisolierung | Kann leicht zusammengedrückt werden | Reißverschlussabdeckung innen | Stretch-Bund an Kapuzenöffnung, Ärmelbund und Saum | 2 untere Taschen mit Reißverschluss | Feste, isolierte Kapuze | Reflektions-Streifen am unteren Rückenbund | Verdeckter Veredelungszugang per Reißverschluss an der Seitennaht

Farbe	Größen	1	ab 8	ab 80
Coloured	104 - 164	34,58	31,43	29,33



ROLY









RY5092K | RA5092 **Kids´ Oslo Bodywarmer**

100% Polyester
4, 6, 8, 10, 12, 14, 16 Jahre
290 g/m²
Roly

BLACK 02 | ELECTRIC BLUE 99 | NAVY BLUE 55

Oberstoff: 100% Polyester, 300 Taffeta, Futter: 100% Polyester, Taffeta 290; Wattierung: 100% Polyester, 150 g/m² | Bodywarmer mit federleichter und softer Wattierung | Durchgehender, verdeckter Reißverschluss Ton-in-Ton mit Kinnschutz | Zwei Seitentaschen mit Reißverschluss | Elastische und gleichfarbige Stoffeinfassung am Saum | Innenfutter in Kontrastfarbe | Inklusive Beutel zum Verstauen der Jacke | Wind- und Wasserabweisend

Farbe	Größen	1	ab 10	ab 100
Coloured	4 years - 16 years	18,00	16,11	15,50



Result









RT88J | R088J **Junior Ultra Padded Bodywarmer**

100% Polyester
XXS (2/3 Jahre), XS (3/4 Jahre), S (5/6 Jahre), M (7/8 Jahre), L (9/10 Jahre), XL (11/12 Jahre)
Result

NAVY | RED

Spritzwasserabweisend und winddicht | Außen: 100% Polyester, weiche Mikrofaser | Wärmeschutz: 100% Polyester 150 g/m² handgefüllte, gepolsterte Wattierung | Futter: Active Fleece by RESULT® aus 100% Polyester | Horizontal gesteppte Außenseite | Verdeckte Kapuze im Kragen mit Klettverschluss | Zwei angeschnittene Vordertaschen und eine Brusttasche | Gut sitzende, elastische Ärmellöcher | Durchgehender Front-Reißverschluss | Veredelungszugang: Verdeckte Reißverschlüsse am äußeren Schulterteil und an der inneren Seitennaht

Farbe	Größen	1	ab 10	ab 100
Coloured	XXS - XL	29,18	26,93	25,80



Result core VALUE

Result COLOUR









RT234Y | R234Y **Youth Soft Padded Bodywarmer**

100% Polyester
XL (11/12 Jahre), XXL (13/14 Jahre)
Result Core

BLACK/ORANGE | NAVY/LIME | NAVY/ROYAL | ROYAL/NAVY

Anhänger | Reißverschlusstaschen | Durchgehender Reißverschluss an der Vorderseite | Reflektierende Details im Hüftbereich seitlich | Elastische Armöffnungen | Kontrastfutter und -details | Eingefasster, weicher Ärmelausschnitt und Saum | Neutrales Etikett im Kragen für einfache Veredelung bzw. Personalisierung | Füllung: 160 g/m² Polyester | Veredelungszugang mit Reißverschluss innen im Brustbereich links | Wasserabweisend | Windabweisend

Farbe	Größen	1	ab 20	ab 200
Coloured	XL - XXL	20,33	18,75	18,00







RT905J | R905J **Junior Recycled Microfleece Top**

100% Polyester
XS, S, M, L, XL
165 g/m² Result Genuine Recycled

BLACK | GREY | NAVY

100 % recycelter Polyester | Atmungsaktiv | Umweltfreundlicher YKK NATULON®-¼-Reißverschluss | Weich eingefasste elastische Ärmelabschlüsse und Saum | Ziernähte am Außenmaterial | Hergestellt aus hochwertigen und nachhaltigen Garnen von perPETual© aus 100 % Altkunststoff aus recycelten PET-Flaschen | Pflegeleicht, schnell trocknend | Aufhänger | PFC-frei | Recycelbar | Bereit für Branding | Polybeutel ist biologisch abbaubar | Hergestellt aus 12 Plastikflaschen (1 Liter)

Farbe	Größen	1	ab 15	ab 150
Coloured	XS - XL	13,20	11,93	11,48







RT114J | R114J **Junior Microfleece Jacket**

100% Polyester
XXS (96/104), XS (104/116), S (116/128), M (128/140)
200 g/m² Result Core

BLACK | NAVY | RED | ROYAL

Extrem leichtes Material | Antipilling-Fleece Polyester | Zwei Seitentaschen | Einfach zu waschen und schnell zu trocknen | Durchgehender Front-Reißverschluss

Farbe	Größen	1	ab 25	ab 250
Coloured	XXS - M	14,25	12,83	12,30







RT114Y | R114Y **Youth Microfleece Jacket**

100% Polyester
L (140/152), XL (152/164)
200 g/m² Result Core

BLACK | NAVY | RED | ROYAL

Sehr leichtes Material | Antipilling-Fleece Polyester | Zwei Seitentaschen | Einfach zu waschen und schnell zu trocknen | Durchgehender Front-Reißverschluss

Farbe	Größen	1	ab 25	ab 250
Coloured	L - XL	14,25	12,83	12,30







RG515 | TRF515 **Brigade II Full Zip Fleece**

100% Polyester
98 (2 Jahre), 104 (3/4 Jahre), 116 (5/6 Jahre), 128 (7/8 Jahre), 140 (9/10 Jahre), 152 (11/12 Jahre), 158 (32´), 164 (34´)
170 g/m² Regatta Junior

BLACK | CLASSIC RED | NAVY | ROYAL BLUE

170er Microfleece | Leichtgewebe-Technologie | Schnell trocknend | Pflegeleicht | Kinnschutz | Zwei tief angesetzte Reißverschluss-Fleecetaschen | Mehrlagiges Design | Größen: 2-12 Jahre, 32“ - 34“

Farbe	Größen	1	ab 20	ab 200
Coloured	98 - 164	13,13	11,93	11,10







L742K | 00589 **Kids´ Fleecejacket North**

100% Polyester
4 (96/104), 6 (106/116), 8 (118/128), 10 (130/140), 12 (142/152), 14 (154/164) Jahre
300 g/m² SOL´S

BLACK | BURGUNDY | FIR GREEN | NAVY | RED

Kurz geschnitten | Antipilling | Verstärkendes Nackenband | Hoher, gefütterter Kragen | Gleichfarbiger, eingearbeiteter Reißverschluss | Zwei Reißverschluss-Taschen mit großer Passpel | Elastische Ärmelabschlüsse | Halbmondpasse im Nacken | Verstellbarer Kordelzug im Bund mit Stopper

Farbe	Größen	1	ab 20	ab 200
Coloured	4 years - 14 Jahre (154/164)	16,34	13,83	12,93







Z8700K | R-870B-0 **Kids´ Full Zip Outdoor Fleece**

100% Polyester
104 (S), 116 (M), 128 (L), 140 (XL), 152 (XXL)
320 g/m² Russell

BLACK | BOTTLE GREEN | BRIGHT ROYAL | BURGUNDY | CLASSIC RED | CONVOY GREY (SOLID) | FRENCH NAVY

Antipilling-Fleece | Das dichte und kompakte Fleece-Material sorgt für minimalen Wärmeverlust | Kadettkragen | Seitentaschen mit auf links eingenähten Reißverschlüssen | Modularer Schnitt für beste Passform

Farbe	Größen	1	ab 24	ab 240
Coloured	104 - 152	20,97	18,89	17,33





283

RT33J | R033J Junior Polartherm™ Top

100% Polyester
XXS (3/4 Jahre), XS (4/6 Jahre), S (6/8 Jahre), M (8/10 Jahre)
330 g/m² Result

BLACK | NAVY | RED | ROYAL

Antipilling-Ausrüstung, ohne Innenfutter | Lässiger Schnitt / dehnbare Passform / strapazierfähig / pflegeleicht | ¼ -Reißverschluss vorn | Zwei Seitentaschen mit Fleecefutter | Elastische Ärmelbündchen und Saum mit verstellbarem Kordelzug gemäß EN14682 | Sicherheitsdreiecke vorne und hinten mit reflektierenden Materialien | Polyester-Fleece

Farbe	Größen	1	ab 20	ab 200
Coloured	XXS - M	15,75	14,25	13,65





283

RT33Y | R033Y Youth Polartherm™ Top

100% Polyester
L (10/12 Jahre), XL (12/14 Jahre)
330 g/m² Result

BLACK | NAVY | RED | ROYAL

Antipilling-Ausrüstung, ohne Innenfutter | Lässiger Schnitt, dehnbare Passform, strapazierfähig, pflegeleicht | Zwei Seitentaschen mit Fleece-Futter | ¼ -Reißverschluss vorn | Sicherheitsdreiecke vorne und hinten mit reflektierenden Materialien | Elastische Ärmelbündchen und Saum mit verstellbarem Kordelzug gemäß EN14682 | Polyester-Fleece

Farbe	Größen	1	ab 20	ab 200
Coloured	L - XL	15,75	14,25	13,65





296

RT36J | R036J Junior Polartherm™ Jacket

100% Polyester
XXS (3/4 Jahre), XS (4/6 Jahre), S (6/8 Jahre), M (8/10 Jahre)
330 g/m² Result

BLACK | BURGUNDY | FOREST | NAVY | OXFORD GREY | RED | ROYAL

Schweres Fleece-Gewebe aus 100 % Polyester | Antipilling | Athletischer Schnitt / Elastische Passform / Strapazierfähig / Pflegeleicht | Durchgehender Front-Reißverschluss | Zwei große Fronttaschen mit dekorativen Ziernähten | Elastische Ärmelbündchen und Saum mit verstellbarem Kordelzug gemäß EN14682 | Sicherheitsdreiecke vorne und hinten mit reflektierenden Materialien

Farbe	Größen	1	ab 20	ab 200
Coloured	XXS - M	15,75	14,33	13,73
Oxford Grey	XXS - M	17,85	16,43	15,75





296

RT36Y | R036Y Youth Polartherm™ Jacket

100% Polyester
L (10/12 Jahre), XL (12/14 Jahre)
330 g/m² Result

BLACK | BURGUNDY | FOREST | NAVY | OXFORD GREY | RED | ROYAL

Schweres Fleece-Gewebe aus 100 % Polyester | Antipilling | Athletischer Schnitt / Elastische Passform / Strapazierfähig / Pflegeleicht | Elastische Ärmelbündchen und Saum mit verstellbarem Kordelzug gemäß EN14682 | Zwei große Fronttaschen mit dekorativen Ziernähten | Durchgehender Front-Reißverschluss | Sicherheitsdreiecke vorne und hinten mit reflektierenden Materialien

Farbe	Größen	1	ab 20	ab 200
Coloured	L - XL	15,75	14,33	13,73
Oxford Grey	L - XL	17,85	16,43	15,75







307

RT37J | R037J Junior Polartherm™ Bodywarmer

100% Polyester
XXS (3/4 Jahre), XS (4/6 Jahre), S (6/8 Jahre), M (8/10 Jahre)
330 g/m² Result

NAVY | RED | ROYAL

Antipilling | Elastische Passform / Robust / Pflegeleicht | Durchgehender Front-Reißverschluss | Zwei geräumige Seitentaschen mit Baumwollfutter | Dekorative Passe | Sicherheitsdreiecke vorne und hinten mit reflektierenden Materialien | Ungefüttert

Farbe	Größen	1	ab 20	ab 200
Coloured	XXS - M	13,73	12,38	11,85







307

RT37Y | R037Y Youth Polartherm™ Bodywarmer

100% Polyester
L (10/12 Jahre), XL (12/14 Jahre)
330 g/m² Result

NAVY | RED | ROYAL

Antipilling | Elastische Passform / Robust / Pflegeleicht | Durchgehender Front-Reißverschluss | Zwei geräumige Seitentaschen mit Baumwollfutter | Dekorative Passe | Sicherheitsdreiecke vorne und hinten mit reflektierenden Materialien | Ungefüttert

Farbe	Größen	1	ab 20	ab 200
Coloured	L - XL	13,73	12,38	11,85







SM62 | SM062 Kids´ Shorts

96% Baumwolle / 4% Elasthan
5/6 (116), 7/8 (128), 9/10 (140), 11/12 (152) Jahre
220 g/m² SF Minni

BLACK

Single-Jersey | Moderner, tiefer sitzender Taillenbund mit breitem Gummizug und Zugband | Elasthan-Anteil für optimale Passform

Farbe	Größen	1	ab 72	ab 720
Black	5-6 years - 11-12 years	7,32	6,02	5,79





SM69 | SM069 Kids´ Retro Shorts

100% Baumwolle
5/6 (116), 7/8 (128), 9/10 (140), 11/12 (152) Jahre
220 g/m² SF Minni

BLACK/BLACK | BLACK/WHITE | BRIGHT PINK/WHITE | NAVY/WHITE | RED/WHITE

Entfernbares SF(Skinnifit)-Label | Retrolook mit Kontrast-Einfassung und Ziehkordel | Elastischer Bund | Unisex

Farbe	Größen	1	ab 72	ab 720
Coloured	5-6 years - 11-12 years	7,88	6,48	6,21

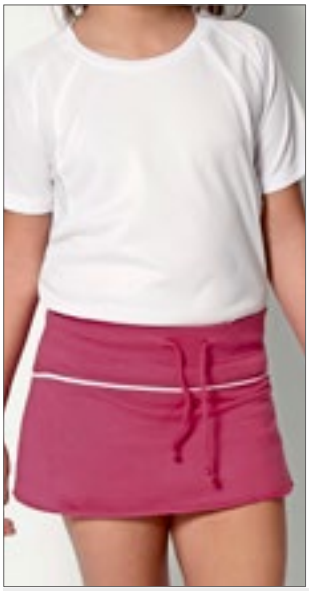



NH601 | HOLLY KIDS Kids´ Skirt Holly

100% Baumwolle
3/4, 5/6, 7/8, 9/11, 12/14 Jahre
165 g/m² Nath

BUBBLEGUM/WHITE

Rock aus halbgekämmter Baumwolle | Breiter, elastischer Taillenbund mit Kordelzug | Integrierte Hose | Abgesetzte Passe mit Ziernaht in Kontrastfarbe | Seitennähte | Medium Fit

Farbe	Größen	1	ab 100	ab 1000
Bubblegum/ White	3/4 - 12/14	4,07	3,77	3,30





F480NK | 64-051-0 Kids´ Classic Elasticated Cuff Jog Pants

80% Baumwolle / 20% Polyester
116, 128, 140, 152, 164
280 g/m² (Heather Grey: 260 g/m²) Fruit of the Loom

BLACK | DEEP NAVY | HEATHER GREY | NAVY

Dehnbarer Taillenbund mit durchgehender Kordel, entsprechend den europäischen Richtlinien für Kinderbekleidung | Seitentaschen | Elastische Bündchen

Farbe	Größen	1	ab 36	ab 360
Coloured	116 - 164	9,92	8,79	8,07





F480K | 64-025-0 Kids´ Premium Elasticated Cuff Jog Pants

70% Baumwolle / 30% Polyester
116, 128, 140, 152, 164
280 g/m² (Heather Grey: 260 g/m²) Fruit of the Loom

BLACK | DEEP NAVY | HEATHER GREY

Elastischer Tunnelzug mit Kordel, entsprechend den europäischen Richtlinien für Kinderbekleidung | Seitentaschen | Elastische Bündchen

Farbe	Größen	1	ab 36	ab 360
Coloured	116 - 164	12,23	10,82	9,92





L02121 | 02121 Kids´ Slim Fit Jogging Pants Jake

50% Baumwolle / 50% Polyester (Grey Melange: 64% Baumwolle / 30% Polyester / 6% Viskose), (Charcoal Melange: 60% Baumwolle / 40% Polyester)
4 (96/104), 6 (106/116), 8 (118/128), 10 (130/140), 12 (142/152) Jahre
240 g/m² SOL´S

BLACK | CHARCOAL MELANGE | FRENCH NAVY | GREY MELANGE

1 aufgesetzte Tasche hinten | 2x2 Ripp-Strick an der Taille und am Beinsaum | Kordelzug in der Taille

Farbe	Größen	1	ab 20	ab 200
Coloured	4 years - 12 years	17,55	14,88	13,91



HRM
Styled to impress, made to last











HRM2007 | 2007 **Kids´ Premium Jogging Pants**

70% Baumwolle / 30% Polyester
S (128/7-8), M (134/8-9), L (140/9-10), XL (146/11-12), XXL (152/12-13), 3XL (158/13-14)
285 g/m² HRM

BLACK | DARK GREY | GREY MELANGE | NAVY

Ringgesponnene und gekämmte Baumwolle / Recycelter Polyester (innen angeraut) | Weiches Mischgewebe | Moderner Schnitt | Saum, Taschenabschluss und Beinbund sind mit hochwertigem 1x1-Rippstrick versehen | Zwei Seitentaschen mit Reißverschluss und einer Gesäßtasche rechts | Hochwertig verarbeiteter Taillenbund mit flacher Ziernaht, angedeuteter Reißverschluss vorne | Zwei große Antik-Look-Metallösen | Geflochtene Rundkordel | Label-frei

Farbe	Größen	1	ab 24	ab 240
Coloured	S (128/7-8) - 3XL (158/13-14)	21,15	20,10	19,04

Mehr Artikel sind online verfügbar.



Just Hoods AWDis







JH072K | JH072J Kids´ Cuffed Jogpants

80% Baumwolle / 20% Polyester (Heather Grey: 75% Baumwolle / 25% Polyester)
5/6 (S), 7/8 (M), 9/11 (L), 12/13 (XL) Jahre
280 g/m² Just Hoods

HEATHER GREY | JET BLACK | NEW FRENCH NAVY

Beinabschlüsse mit Bündchen | Eine aufgesetzte Gesäßtasche | Dehnbund (1x1 Ripp) | Gebürstetes Innenvlies | Keine Zugbänder in Kapuze - entspricht den EU-Vorschriften | Seitentaschen | Einfaches Abreißetikett | Weiches Baumwollgewebe sorgt für eine ideale Druckoberfläche

Farbe	Größen	1	ab 24	ab 240
Coloured	5/6 - 12/13	14,06	11,63	11,09



Neutral Certified Responsibility











NE34001K | O34001 Kids´ Sweatpants

100% Baumwolle
92/98, 104/110, 116/122, 128/134, 140/146, 152/158
300 g/m² Neutral

BLACK | NAVY | SPORT GREY

Fairtrade-zertifizierte Baumwolle | Zertifizierte, gekämmte Bio-Baumwolle | Fleece mit gebürsteter Rückseite | Seitentaschen | Elasthan Rippstrick an der Taille und am Bündchen | Flache Kordel

Farbe	Größen	1	ab 50 (140/146 ab 30)	ab 500 (140/146 ab 300)
Coloured	92/98- 128/134	25,82	22,13	21,23
Coloured	140/146- 152/158	25,82	22,13	21,23



Just Hoods AWDis







JH074J | JH074J Kids´ Tapered Track Pant

80% Baumwolle / 20% Polyester (Heather Grey: 75% Baumwolle / 25% Polyester)
3/4 (XS), 5/6 (S), 7/8 (M), 9/11 (L), 12/13 (XL) Jahre
280 g/m² Just Hoods

HEATHER GREY | JET BLACK | NEW FRENCH NAVY

Seitentaschen | Unten schmal zulaufendes Bein mit Bündchen | Dehnbund (1x1 Ripp) | Keine Zugbänder in Kapuze - entspricht den EU-Vorschriften | Weiches Baumwollgewebe sorgt für eine ideale Druckoberfläche | Einfaches Abreißetikett | Gebürstetes Innenvlies | Worldwide Responsible Accredited Production (WRAP)-zertifizierte Produktion

Farbe	Größen	1	ab 24	ab 240
Coloured	XS - XL	14,06	11,63	11,09



RUSSELL







Z750K | R-750B-0 Kids´ Sweat Pants

50% Baumwolle / 50% Polyester
104 (S), 116 (M), 128 (L), 140 (XL), 152 (XXL)
295 g/m² Russell

BLACK | BOTTLE GREEN | BRIGHT ROYAL | BURGUNDY | FRENCH NAVY

Klassische Sweathose für Kinder | Gekämmte, ringgesponnene Baumwolle | Elastische Bund- und Beinabschlüsse | Ohne Zugband | Seitentaschen

Farbe	Größen	1	ab 36	ab 360
Coloured	104 - 152	13,98	12,57	11,54



SF Minni









SM425 | SM425 Kids´ Slim Cuffed Joggers

60% Baumwolle / 40% Polyester (Heather Grey: 75% Baumwolle / 20% Polyester / 5% Viskose)
5/6 (116), 7/8 (128), 9/10 (140), 11/12 (152) Jahre
250 g/m² SF Minni

BLACK | HEATHER GREY | NAVY

Abreißbares SF (Skinnifit)-Label | Bündchen und Saum gerippt, breiter Bund mit flachem Tunnelzug und genähten Ösen | Zwei gerundete Seitentaschen und eine aufgesetzte Gesäßtasche | Unisex

Farbe	Größen	1	ab 36	ab 360
Coloured	5-6 years - 11-12 years	15,20	12,50	12,00





422

SM470 | SM470 **Kids´ All In One**

80% Baumwolle / 20% Polyester (Heather Grey: 71% Baumwolle / 23% Polyester / 6% Viskose)

3/4 (104), 5/6 (116), 7/8 (128), 9/10 (140), 11/12 (152), 13 (164) Jahre

280 g/m² SF Minni

BLACK | BRIGHT RED | FUCHSIA | HEATHER GREY | NAVY | SAPPHIRE BLUE

Abreißetikett | YKK-Reißverschluss vorne | Schmal geschnitten, elastische 1x1-Ripp-Bündchen | 2-teilige Kapuze mit Single-Jersey-Futter | Kängurutasche mit Flatlock-Nähten | Flatlock-Nähte an den Armausschnitten | Nackenband | Abgesetzte Reißverschluss-Abdeckung am Hals | Innen angerautes Sweat-Material

Farbe	Größen	1	ab 12	ab 120
Coloured	3-4 years - 7-8 years	29,15	23,97	23,01
Coloured	9-10 years - 13 years	30,41	24,99	24,00





422

NE73331K | O73331 **Kids´ Jumpsuit**

100% Baumwolle

104/110, 116/122, 128/134, 140/146, 152/158

300 g/m² Neutral

BLACK | NAVY | SPORT GREY

Fairtrade-zertifizierte Baumwolle | Gekämmte Bio-Baumwolle | Fleece mit gebürsteter Rückseite | Passender YKK-Reißverschluss | Doppelt gefütterte Kapuze | Kängurutasche | Elasthan-Ripp an Ärmeln und Unterteil | Flache Kordel

Farbe	Größen	1	ab 20	ab 200
Coloured	104/110 - 152/158	49,38	42,33	40,59





438

TC059 | TC059 **Childrens´ Long Pyjamas**

100% Baumwolle (Heather Grey: 85% Baumwolle / 15% Viskose)

3/4, 5/6, 7/8, 9/10, 11/13 Jahre

140 g/m² Towel City

WHITE/HEATHER GREY | WHITE/NAVY | WHITE/PINK/WHITE STRIPE

Single-Jersey | Schlafanzug-Set mit kurzärmeligem T-Shirt und langer Hose | T-Shirt mit Rundhalsausschnitt und Ärmeln zum Umschlagen | Elastischer Hosenbund mit angedeuteter Fischgrätkordel

Farbe	Größen	1	ab 36	ab 360
Coloured	3-4 years - 11/13 Jahre	17,90	14,72	14,13





439

SM83 | SM083 **Kids´ Tartan Lounge Pants**

100% Baumwolle

5/6, 7/8, 9/10, 11/12, 13 Jahre

115 g/m² SF Minni

NAVY-GREEN CHECK | RED-NAVY CHECK | WHITE-PINK CHECK

Twill-Gewebe aus 100% Baumwoll-Flanell | Gewebte Tartan-Loungehose mit unifarbenem Saum | Rund-um-Dehnbund mit angedeutetem kontrastfarbenem Kordelzug | Abreißetikett

Farbe	Größen	1	ab 36	ab 360
Coloured	5-6 years - 13 years	11,82	9,72	9,33





439

SM85 | SM085 **Kids´ Cuffed Lounge Pants**

96% Baumwolle / 4% Elasthan

5/6, 7/8, 9/10, 11/12, 13 Jahre

180 g/m² SF Minni

NAVY/WHITE STARS | RED/WHITE STRIPES

Single-Jersey | Gleichfarbiger elastischer Taillenbund | Angedeuteter Kordelzug | Bündchen mit Saum | Abreißetikett

Farbe	Größen	1	ab 36	ab 360
Coloured	5-6 years - 13 years	11,82	9,72	9,33





440

SM074 | SM074 **Kids´ Tartan Lounge Set**

100% Baumwolle

3/4, 5/6, 7/8, 9/10, 11/12, 13 Jahre

115 g/m² SF Minni

RED-NAVY CHECK

Flanell/Twill-Gewebe | Zweiteiliges Set | Lounge-Shirt mit gekerbtem Kragen | Fester Knopfverschluss mit Knöpfen in Perlmutt-Optik | Aufgesetzte Obertasche auf der Brust | Lounge-Hose mit einfarbigem Saum und vollständig elastischem Bund | Doppelnaht am Saum und Ärmelbündchen aus identischem Material | Abreißetikett

Farbe	Größen	1	ab 36	ab 360
Red-Navy Check	3-4 Jahre - 13 years	22,40	18,42	17,69

Mehr Artikel sind online verfügbar.





SC019 | SC019 Kids´ Splashmacs Poncho

100% Polyvinylchlorid
100 x 75 cm
90 g/m² Splashmacs

BLACK | CLEAR | FUCHSIA
NAVY | RED | SAPPHIRE
SILVER | YELLOW

Halsausschnitt mit Druckknöpfen | Kann geöffnet und doppelt gelegt als Unterlage genutzt werden | Wird in einer Tragetasche mit Druckknopfverschluss und Kordelgriff geliefert | Tragetasche mit Markenlabel auf einer Seite, die andere Seite kann beliebig dekoriert werden | 100 x 75 cm

Farbe	Größen	1	ab 100	ab 1000
Coloured	One Size	7,32	6,02	5,79





RG466 | TRW466 Kids´ Paddle Rain Suit

100% Polyester
6/12, 12/18, 18/24, 24/36, 36/48, 48/60, 60/72 Monate
80 g/m² Regatta Junior

CLASSIC RED | JEM | NAVY

Wasserdichtes und atmungsaktives, leichtgewichtiges Polyestergewebe | Winddichtes Material | Versiegelte Nähte | Reflektierender Besatz an Front- und Rückseite | Integrierte Kapuze | Teil-elastischer Taillenzug | Elastische Bündchen und Saum

Farbe	Größen	1	ab 24	ab 240
Coloured	6-12 months - 60-72 months	26,33	23,93	22,35





RT95J | R095J Junior Waterproof Jacket & Trouser Set

100% Polyester
XS (3/4 Jahre), S (5/6 Jahre), M (7/8 Jahre), L (9/10 Jahre), XL (11/12 Jahre)
200 g/m² Result

NAVY | RED

Schweres Material, versiegelte Nähte | Wind- und wasserdicht (2.000 mm) | Außen: 190T 100% Polyester mit StormDri 2000 Beschichtung | Kapuze mit Klettverschluss, durchgehender Reißverschluss vorne | Zwei geräumige Taschen an der Vorderseite der Jacke und zwei Eingriffe zu den Taschen der darunter getragenen Hose | Innenliegende Bündchen, Rückseite mit Netzlüftung | Saum der Jacke mit verstellbarem Kordelzug (gemäß EN14682) | Beinabschluss verstellbar durch Druckknopf | Elastischer Hosenbund | Reißverschluss-Beutel zum Verstauen | Sicherheitsdreiecke vorne und hinten mit reflektierenden Materialien

Farbe	Größen	1	ab 20	ab 200
Coloured	XS - XL	18,30	16,88	16,20







RG223 | TRA223 Junior Splash-It Suit

100% Polyamid
6/12, 12/18, 18/24, 24/36, 36/48, 48/60, 60/72 Monate
80 g/m² Regatta Junior

JEM | NAVY | TRUE RED

Wasserdichtes und atmungsaktives leichtgewichtiges Isolitegewebe mit einer wasserabweisenden DWR-Oberfläche (Durable Water Repellent) für Schutz bei jedem Wetter | Thermo-Guard-Wärmeschutz und Fleecefutter im Körper und der Kapuze | Elastische Taille und Ärmelabschlüsse | Feste Kapuze und reflektierende Elemente | Versiegelte Nähte | Reflektierender Besatz

Farbe	Größen	1	ab 30	ab 300
Coloured	6-12 months - 60-72 months	42,83	38,93	36,30







RT225J | R225J Junior Rain Suit

100% Polyester
XS (3/4 Jahre), S (5/6 Jahre), M (7/8 Jahre), L (9/10 Jahre), XL (11/12 Jahre)
200 g/m² Result Core

BLACK | NAVY | ROYAL

Ausstattung Jacke: Integrierte, elastische Kapuze | Verstellbarer Kordelzug im Bund der Jacke | Elastische, innenliegende Ärmelbündchen | Windschutzleiste mit Druckknöpfen | Reflektions-Streifen am Ärmelabschluss | Durchgehender Front-Reißverschluss | Zwei große Vordertaschen | Netzfutter am Rückenteil der Jacke | Ausstattung Hose: Elastischer Bund | Seitliche Eingriffe für Zugriff an die Hose darunter | Beinabschluss verstellbar durch Druckknopf | Wasserdicht (2.000 mm) | 190T Polyester mit Polyurethan-Beschichtung | Windabweisend

Farbe	Größen	1	ab 25	ab 250
Coloured	XS - XL	13,20	11,93	11,45





RT226J | R226J Junior Rain Trousers

100% Polyester
XS (3/4 Jahre), S (5/6 Jahre), M (7/8 Jahre), L (9/10 Jahre), XL (11/12 Jahre)
200 g/m² Result Core

BLACK | NAVY

190T Stormdri Polyester mit PVC-Beschichtung | Wasserdicht bis 2.000 mm | Windabweisend | Dehnbund | Seitliche Eingriffe für den Zugriff an die Hose darunter | Beinabschluss verstellbar durch Druckknopf | Komplett verschweißte Nähte

Farbe	Größen	1	ab 25	ab 250
Coloured	XS - XL	5,93	5,25	5,03









RG908N | TRW908 Kids´ Pro Stormbreak Waterproof Jacket

100% Polyester

98 (2 Jahre), 104 (3/4 Jahre), 116 (5/6 Jahre), 128 (7/8 Jahre), 140 (9/10 Jahre), 152 (11/12 Jahre), 164 (32´), 176 (34´)

185 g/m² Regatta Junior

BLACK NAVY

Wasserdichte Hydrafort 5000 Polyesterqualität | Winddichtes Material | Versiegelte Nähte | Integrierte Kapuze | Elastische Ärmelabschlüsse | 2 untere Taschen | Reflektions-Streifen am hinteren Saum

Farbe	Größen	1	ab 24	ab 240
Coloured	98 - 176	13,13	11,93	11,10

RG808N | TRW808 Kids´ Pro Stormbreak Waterproof Overtrousers

100% Polyester

92 (2 Jahre), 104 (3/4 Jahre), 116 (5/6 Jahre), 128 (7/8 Jahre), 140 (9/10 Jahre), 152 (11/12 Jahre), 158 (26´), 164 (28´)

160 g/m² Regatta Junior

BLACK NAVY

Wasserdichte Hydrafort 5000 Polyesterqualität | Winddichtes Material | Versiegelte Nähte | Elastischer Bund | 2 seitliche Taschenöffnungen | Mit Druckknöpfen verstellbarer Saum

Farbe	Größen	1	ab 24	ab 240
Coloured	92 (2 Jahre) - 164 (28´)	9,30	8,48	7,88



RG250 | TRW250 Junior Packaway Jacket

100% Polyamid

98 (2 Jahre), 104 (3-4 Jahre), 116 (5-6 Jahre), 128 (7-8 Jahre), 140 (9-10 Jahre), 152 (11-12 Jahre), 158 (32´), 164 (34´)

Regatta Junior

BLACK NAVY

Wasserdichtes und atmungsaktives leichtgewichtiges Isolitegewebe mit einer wasserabweisenden DWR-Oberfläche (Durable Water Repellent) für Schutz bei jedem Wetter | Winddichtes Material mit versiegelten Nähten und fester Kapuze | Feste Kapuze mit Gummizug | In beigefügter Packtasche verstaubar | Trägt nicht auf | Leicht

Farbe	Größen	1	ab 30	ab 300
Coloured	98 - 164	25,50	23,18	21,60





RG350 | TRW350 Junior Packaway Overtrouser

100% Polyamid

98 (2 Jahre), 104 (3-4 Jahre), 116 (5-6 Jahre), 128 (7-8 Jahre), 140 (9-10 Jahre), 152 (11-12 Jahre), 164 (26´), 176 (28´)

80 g/m² Regatta Junior

BLACK NAVY

Wasserdichtes und atmungsaktives leichtgewichtiges Isolitegewebe mit einer wasserabweisenden DWR-Oberfläche (Durable Water Repellent) für Schutz bei jedem Wetter | Winddichtes Material, versiegelte Nähte und verstellbarer Saum mit Druckknöpfen | Zwei seitliche Taschenöffnungen | In beigefügter Packtasche verstaubar | Trägt nicht auf | Leicht

Farbe	Größen	1	ab 30	ab 300
Coloured	98 - 176	16,43	14,93	13,95







KX202 | KT100S/XS **Kids´ Safety Collar With Safety Clasp Haiti**

100% Polyester
XS, S
120 g/m² Korntex

NEON GREEN | NEON PINK | SIGNAL ORANGE | SIGNAL YELLOW | SKY BLUE

Korntex® Warnkragen | One Size für Kinder | Zertifiziert nach EN 13356:2001 | Saumnähte mit silberreflektierender Polyestereinfassung | Mit EAN Barcode ausgestattet | 120 g/m², 2 lagig | Sicherheits-/Strangulierschutz | Der Hersteller gewährleistet die Reflektionseigenschaft gemäß EN-Norm für 25 Waschgänge bis 40 °C

Farbe	Größen	1	ab 250	ab 2500
Signal Orange & Signal Yellow	XS - S	3,89	3,38	3,24
Coloured	XS - S	4,11	3,57	3,44







RT212J | R212J **Junior High Vis Tabard**

100% Polyester
S/M (3/6 Jahre), L/XL (7/10 Jahre)
120 g/m² Result Safe-Guard

FLUORESCENT YELLOW

EN1150:1999 Spezifikation | Entspricht EG Richtlinie 89 / 686 / EEC | Lässiger Schnitt für bequemes Tragen über der Kleidung | Saumnähte mit orangefarbenem Besatz | Elastische Seitenbänder mit verstellbarem Klettverschluss | 50 mm breite, aufgenähte Reflektions-Streifen | Gestricktes Polyester | Der Hersteller gewährleistet die Reflektionseigenschaft gemäß EN-Norm für 20 Waschgänge

Farbe	Größen	1	ab 50	ab 500
Fluorescent Yellow	S/M - L/XL	5,55	4,80	4,58







KX200 | KW **Kids´ Safety Vest Aarhus**

100% Polyester
XXS (3-4 Jahre), XS (3-6 Jahre), S (7-12 Jahre)
120 g/m² Korntex

NEON GREEN | NEON PINK | SIGNAL ORANGE | SIGNAL YELLOW

Korntex® Kinder-Warnweste | Zertifiziert nach EN 1150 | Zwei 5 cm breite Reflektions-Streifen um den Körper | Größenverstellbar durch zwei Klettverschlüsse | Mit EAN Barcode ausgestattet | Einzeln in Polybeutel verpackt | Der Hersteller gewährleistet die Reflektionseigenschaft gemäß EN-Norm für 25 Waschgänge bis 40 °C

Farbe	Größen	1	ab 100	ab 1000
Coloured	XXS (3/4 Jahre) - S	2,81	2,45	2,34
Neon Colours	XXS (3/4 Jahre) - S	3,12	2,72	2,61









KX100K | KW100 **Kids´ Functional Vest Aarhus**

100% Polyester
XXS (3/4 Jahre), XS (3/6 Jahre), S (7/12 Jahre)
120 g/m² Korntex

BLUE | GREEN | LIME GREEN | MAGENTA | NAVY | PINK | RED | ROYAL BLUE | SKY BLUE | VIOLETT | WHITE

Korntex® Kinder-Funktionsweste | Saumnähte mit schwarzer Polyestereinfassung - Korntex Style | Zwei 5 cm breite Reflektions-Streifen um den Körper | Größenverstellbar durch 2 Klettverschlüsse | Mit EAN Barcode ausgestattet | Einzeln in Polybeutel verpackt | Farbabweichungen sind möglich. Eine einheitliche Lieferung kann nicht gewährleistet werden. Die Unterschiede in der Ausführung stellen keinen Mangel dar. | Der Hersteller gewährleistet die Reflektionseigenschaft gemäß EN-Norm für 25 Waschgänge bis 40 °C

Farbe	Größen	1	ab 100	ab 1000
Coloured	XXS (3/4 Jahre) - S	3,36	2,93	2,81









KX201 | KWRX **Kids´ Safety Vest With Zipper Aalborg**

100% Polyester
XXS (3-4 Jahre), XS (3-6 Jahre), S (7-12 Jahre)
120 g/m² Korntex

NEON GREEN | NEON PINK | RED | ROYAL BLUE | SIGNAL ORANGE | SIGNAL YELLOW | SKY BLUE | VIOLETT

Korntex® Kinder-Warnweste | Zertifiziert nach EN 1150 | Zwei 5 cm breite Reflektions-Streifen um den Körper | Verschließbar mit Reißverschluss | Mit EAN Barcode ausgestattet | Der Hersteller gewährleistet die Reflektionseigenschaft gemäß EN-Norm für 25 Waschgänge bis 40 °C

Farbe	Größen	1	ab 100	ab 1000
Fluorescent Colours	XXS (3/4 Jahre) - S	3,36	2,93	2,81
Neon Colours	XXS (3/4 Jahre) - S	3,63	3,15	3,03
Coloured	XXS (3/4 Jahre) - S	3,86	3,36	3,23



printwear®

X111K **Kids´ Safety Vest**

100% Polyester
XS (120 - 140 cm), S (152 - 160 cm)
120 g/m²

SIGNAL YELLOW

Wichtiger Helfer im Straßenverkehr | In handlicher Packtasche | Zwei reflektierende Streifen rundum | Zertifiziert nach EN1150 | Über der normalen Kleidung zu tragen | Reflektionseigenschaft gemäß EN-Norm für 25 Waschgänge!

Farbe	Größen	1	ab 100	ab 1000
Signal Yellow	XS - S	2,49	2,16	2,07



printwear®

X218 **Kids´ Safety Vest EN 1150**

100% Polyester
XS (120 - 140 cm), S (152 - 160 cm)
120 g/m²

SIGNAL ORANGE SIGNAL YELLOW

Warnweste mit Reflektorstreifen für Kinder | EN 1150 | Einzeln verpackt im Polybeutel | Klettverschluss | Der Hersteller gewährleistet die Reflektionseigenschaft gemäß EN-Norm für 25 Waschgänge!

Farbe	Größen	1	ab 100	ab 1000
Signal Yellow	XS - S	2,33	2,03	1,94



korntex

KX504 | KXKWH **Kids´ Hooded Safety Vest Odense**

100% Polyester
XS (3/6 Jahre), S (7/12 Jahre)
120 g/m² Korntex

SIGNAL ORANGE SIGNAL YELLOW

Korntex® Kinder-Warnweste mit Kapuze - Hoodie | Zertifiziert nach EN 1150 | Saumnähte mit silberreflektierender Polyestereinfassung | Zwei 5 cm breite Reflektions-Streifen um den Körper | Größenverstellbar durch zwei Klettverschlüsse | Mit EAN Barcode ausgestattet | Einzeln in Polybeutel verpackt | Der Hersteller gewährleistet die Reflektionseigenschaft gemäß EN-Norm für 25 Waschgänge bis 40 °C

Farbe	Größen	1	ab 100	ab 1000
Coloured	XS - S	4,05	3,51	3,38



SAFE-GUARD by Result®

Result core

RT200J | R200J **Junior Safety Vest**

100% Polyester
S (4/6 Jahre), M (7/9 Jahre), L (10/12 Jahre)
120 g/m² Result Safe-Guard

BURGUNDY FLUORESCENT ORANGE FLUORESCENT YELLOW LIME
NAVY PINK RED ROYAL
SKY

Hinweis: Für größtmögliche Wirksamkeit sollte dieses Kleidungsstück gut befestigt getragen und in sauberem Zustand gehalten werden | EN1150:1999 Spezifikation | Lässiger Schnitt für bequemes Tragen über der Kleidung | Elastische Seitenbänder mit verstellbarem Klettverschluss | 50 mm breite, aufgenähte Reflektionsstreifen | Saumnähte mit Polyester-Einfassung | Klettverschluss | Der Hersteller gewährleistet die Reflektionseigenschaft gemäß EN-Norm für 20 Waschgänge

Farbe	Größen	1	ab 50	ab 500
Fluorescent Colours	S - L	3,08	2,33	2,24
Coloured	S - L	3,30	2,48	2,39



SAFE-GUARD by Result®

RT21J | R021J **Junior Safety High Vis Vest**

100% Polyester
S (4/6 Jahre), M (7/9 Jahre), L (10/12 Jahre)
120 g/m² Result Safe-Guard

FLUORESCENT ORANGE

EN1150:1999 Spezifikation | Entspricht EG Richtlinie 89 / 686 / EEC | Lässiger Schnitt für bequemes Tragen über der Kleidung | 50 mm breite, aufgenähte 3M-Reflektionsstreifen | Leicht zu verschließender Klettverschluss an der Vorderseite | Der Hersteller gewährleistet die Reflektionseigenschaft gemäß EN-Norm für 20 Waschgänge | Saumnähte mit grauer Polyester-Einfassung

Farbe	Größen	1	ab 50	ab 500
Fluorescent Orange	S - L	3,83	3,45	3,30



PREMIER





LINK KITCHEN WEAR



PW149 | PR149 Childrens´ Apron

65% Polyester / 35% Baumwolle
Infant (43 x 53 cm, 3-6 Jahre), Junior (48 x 63 cm, 7-10 Jahre)
195 g/m² Premier Workwear

BLACK	BROWN	BURGUNDY	DARK GREY
HOT PINK	KELLY GREEN (CA. PANTONE 355)	LIME	NATURAL
NAVY	ORANGE	PURPLE	RED
ROYAL	TURQUOISE	WHITE	YELLOW (CA. PANTONE YELLOW C)

Kinder-Latzschürze erhältlich in 16 Farben | Abgesetztes Bindeband am Hals mit Verstellmöglichkeit und Druckknopf | 50 cm lange Bänder | Breite: Kleinkind 43 cm, Junior 48 cm | Länge: Kleinkind 53 cm, Junior 63 cm

Farbe	Größen	1	ab 72	ab 720
Coloured	43 x 53 cm	7,35	6,45	6,20
Coloured	48 x 63 cm	7,88	6,98	6,69

X978 | BBQ6050 Kids´ Barbecue Apron

65% Polyester / 35% Baumwolle
50 x 60 cm (Breite x Länge)
240 g/m² Link Kitchen Wear

BLACK	BORDEAUX	BOTTLE GREEN	BROWN
NAVY	ORANGE	RED	ROYAL
WHITE	YELLOW		

In Twill gewebt | Pflegeleichtes Material | Einlaufvorbehandelt | Reaktiv gefärbt | Unbedruckt waschbar bis 60 °C | Extra verstärkt an kritischen Punkten

Farbe	Größen	1	ab 50	ab 500
Coloured	50 x 60 cm	8,04	6,86	6,68



SOL'S the fair spirit



L990K | 00599 Kids´ Apron Gala

65% Polyester / 35% Baumwolle
64 x 47 cm (Länge x Breite)
240 g/m² SOL´S

APPLE GREEN	BLACK	ORCHID PINK
WHITE		

Fronttasche mit 2 Fächern | Verstellbare Metallschnalle

Farbe	Größen	1	ab 50	ab 500
Coloured	64 x 47 cm	8,04	6,81	6,38



PREMIER



EASY CARE

PW145 | PR145 Childrens´ Waterproof Apron

100% Polyester, Beschichtung: 100% Polyurethan
Infant (43 x 53 cm, 3-6 Jahre), Junior (48 x 63 cm, 7-10 Jahre)
110 g/m² Premier Workwear

BLACK	DARK GREY (CA. PANTONE 425C)	NAVY (CA. PANTONE 533C)
RED (CA. PANTONE 201C)	ROYAL (CA. PANTONE 7687C)	WHITE

Wasserfestes Material | Sicherheitsentriegelungsmechanismus | Bändchen in 50 cm Länge aus identischem Material

Farbe	Größen	1	ab 72	ab 720
Coloured	43 x 53 cm	4,95	4,28	4,11
Coloured	48 x 63 cm	5,33	4,58	4,40



LINK KITCHEN WEAR



EASY CARE

X1009 | BBQC6050 Kids´ Cotton Barbecue Apron

100% Baumwolle
60 x 50 cm
230 g/m² Link Kitchen Wear

BLACK	BORDEAUX	DARK GREY (CA. PANTONE 431)
LIGHT BLUE (CA. PANTONE 2708)	MOUSE GREY	NAVY (CA. PANTONE 2766)
PINK (CA. PANTONE 1895)	RED (CA. PANTONE 200)	WHITE

Klassische Grillschürze | Gewebt in 2/1 Twill | Verstärkte Belastungspunkte an den Verbindungen | Pflegeleicht | Reaktiv gefärbt | Waschbar bei 40 Grad

Farbe	Größen	1	ab 50	ab 500
Coloured	60 x 50 cm	7,91	6,74	6,57





X977 | BBQ6050PES **Kids´ Barbecue Apron Sublimation**

100% Polyester
50 x 60 cm (Breite x Länge)
240 g/m² Link Sublime Textiles

WHITE

Hohe Qualität | Extra verstärkt an kritischen Punkten | Mit Sublimationsdruck waschbar bis 60 °C | In 2/1 Twill gewebtes Polyester | Lieferung ohne Inhalt/ Deko

Farbe	Größen	1	ab 50	ab 500
White	50 x 60 cm	8,55	7,31	7,11





NE92011 | O92011 **Kids´ Kitchen Apron**

100% Baumwolle
60 x 76,5 cm (Breite x Länge)
210 g/m² Neutral

BLACK WHITE

Fairtrade-zertifizierte Baumwolle | Zertifizierte Bio-Baumwolle | Schweres Twillgewebe | Verstellbare Gurte | Metall-Druckknöpfe | Neutral- und Fairtrade-Label an der Seite

Farbe	Größen	1	ab 100	ab 1000
Coloured	60 x 76,5 cm	16,13	13,83	13,26







WM362 | W362 **Fairtrade Cotton Junior Craft Apron**

100% Baumwolle
45 x 60 cm
290 g/m² Westford Mill

NATURAL NATURAL/CLASSIC RED
NATURAL/FRENCH NAVY NATURAL/PASTEL PINK
NATURAL/PISTACHIO

Fairtrade-zertifizierte Baumwolle | Baumwoll-Drill | 290 g/m² (10 oz/yd²) | Latzschürze | Baumwoll-Bindeband im Fischgrätmuster mit verstellbarem Klettverschluss | 60cm lange Baumwoll-Taillenbänder im Fischgrätmuster | Schürzenlänge: 60 cm | Schürzenbreite: 45 cm

Farbe	Größen	1	ab 72	ab 720
Natural	45 x 60 cm	3,65	3,29	3,06
Natural / Coloured	45 x 60 cm	4,25	3,89	3,56





EX122 | 12220/1221510 **Kinderlatzschürze**

65% Polyester / 35% Baumwolle (White: 100% Baumwolle)
60 x 40 cm (Länge x Breite)
220 g/m² (White: 230 g/m²) Exner

BLACK HOT PINK LEMON GREEN
PURPLE RED TURQUOISE
WHITE

Stoffbänder | Verstellbares Halsband | Fünf Druckknöpfe | Tasche rechts (Breite: 12 cm / Höhe: 14 cm) | Breite: 40 cm / Länge: 60 cm

Farbe	Größen	1	ab 80	ab 800
White	60 x 40 cm	9,90	8,58	8,15
Coloured	60 x 40 cm	10,13	8,78	8,34





EX284 | 2840731 **Kinderlatzschürze Denim**

100% Baumwolle
60 x 45 cm (Länge x Breite)
340 g/m² Exner

NAVY

Mit Kreuzbindung im Rücken | Breite: 45 cm / Länge: 60 cm | Mit fünf Taschen | PU-Leder-Verzierung | Nackenband mit Karabiner

Farbe	Größen	1	ab 80	ab 800
Navy	60 x 45 cm	20,06	17,39	16,50





EX287 | 28714 **Kinderlatzschürze Canvas**

100% Baumwolle
60 x 45 cm (Länge x Breite)
250 g/m² Exner

GRAPHITE OLIVE

Mit Kreuzbindung im Rücken | Breite: 45 cm / Länge: 60 cm | Mit drei Taschen | Mit durchgängigen Stoffbändern, austauschbar, mit Karabiner

Farbe	Größen	1	ab 30	ab 300
Coloured	60 x 45 cm	20,06	17,39	16,50

HINWEISE

Ein Wort zur Bedruckung

Wir weisen darauf hin, dass ggf. eine in den Wasch- und Pflegeanleitungen der Artikel angegebene höhere Waschtemperatur als 40° C durch eine Bedruckung außer Kraft gesetzt wird. Wir empfehlen grundsätzlich bedruckte Textilien bei maximal 40° C zu waschen, um die Druckqualität nicht zu beeinträchtigen.

Farbbezeichnungen, Größenangaben und Waschverhalten

Farbbezeichnungen und Größenangaben wie sie in diesem Katalog erscheinen, unterliegen keinerlei Normen. Dies bedeutet konkret zum Beispiel, dass ein T-Shirt in Größe XL von Hersteller A völlig andere Abmessungen haben kann als ein T-Shirt in Größe XL von Hersteller B. Selbst innerhalb einer Marke können unterschiedliche Artikel (z. B. Poloshirt und T-Shirt) bei gleicher Größenangabe völlig unterschiedliche Abmessungen haben. Insbesondere bei sog. Slim-Fit/Body-Fit-Shirts müssen die Größenläufe nicht mit den Unisex-Artikeln der gleichen Marke übereinstimmen. Ähnliches gilt für Damen- und Herrenshirts des gleichen Herstellers. Es ist selbstverständlich, dass Damenshirts anders geschnitten sind als die entsprechenden Herrenshirts, obwohl die Größenangabe völlig identisch ist. Die Farbbezeichnungen sind häufig schon vom Namen her nicht wirklich aussagekräftig. Aber selbst bei Farbbezeichnungen von denen die meisten Verbraucher eine Vorstellung haben kommt es oft zu Abweichungen. Royalblau oder Apfelgrün stellen sich verschiedene Menschen unterschiedlich vor. Es gibt keine verbindliche Farbnorm. So kommt es vor, dass dieselbe Farbbezeichnung bei unterschiedlichen Marken oder auch unterschiedlichen Artikeln einer Marke völlig anders aussehen können. Leider lässt sich dieses Problem auch nicht durch die im Katalog abgedruckten Farbbalken lösen. Jeder abgedruckte Farbbalken im Katalog erscheint unter verschiedenen Lichtquellen anders und eine Textilfarbgebung zu 100 % im Papierdruck darzustellen ist nahezu unmöglich. Bevor Sie eine größere Menge Textilien bestellen oder gar bedrucken / besticken, sollten Sie sich gegebenenfalls ein Muster zur Ansicht bestellen. Reklamationen aufgrund von subjektiven Größen- oder Farbvorstellungen können nicht anerkannt werden. Eindringlich weisen wir darauf hin, dass jeder Textilartikel aus Baumwolle bzw. Baumwoll-Mischgewebe vor dem ersten Tragen gewaschen werden muss. Aufgrund der (zwar völlig unbedenklichen und ungefährlichen) chemischen Rückstände bei Textilien kann es bei sofortigem ungewaschenen Tragen insbesondere unter UV-Einwirkung zu chemischen Reaktionen zwischen Körperschweiß und den Rückständen kommen. Diese dadurch entstehenden Farbbeeinträchtigungen bleiben auch nach späteren Wäschen bestehen. Daraus resultierende Beanstandungen bzw. Reklamationen sind daher ausgeschlossen.

Hinweise zur Batterieentsorgung

Im Zusammenhang mit dem Vertrieb von Batterien oder mit der Lieferung von Geräten, die Batterien enthalten, sind wir verpflichtet, Sie auf folgendes hinzuweisen: Sie sind zur Rückgabe gebrauchter Batterien als Endnutzer gesetzlich verpflichtet. Sie können Altbatterien, die wir als Neubatterien im Sortiment führen oder geführt haben, unentgeltlich an unserem Versandlager (Versandadresse) zurückgeben oder frei Haus an uns zurücksenden. Alternativ weisen wir darauf hin, dass Sie die eingerichteten öffentlichen Sammelstellen in Ihrer Wohngegend nutzen können. Die auf den Batterien abgebildeten Symbole haben folgende Bedeutung: Das Symbol der durchgekreuzten Mülltonne bedeutet, dass die Batterie nicht in den Hausmüll gegeben werden darf.
Pb = Batterie enthält mehr als 0,004 Masseprozent Blei
Cd = Batterie enthält mehr als 0,002 Masseprozent Cadmium
Hg = Batterie enthält mehr als 0,0005 Masseprozent Quecksilber.

Bitte beachten Sie die folgenden Hinweise

Unterwäsche und Socken sind vom Umtausch ausgeschlossen.
Kein Umtausch-/Rückgaberecht ausgepackter Hemden/Blusen.
Schirmversand ab Länge 60 cm in separaten Kartons.
Alle Lieferungen ohne Inhalte und Deko.
Masken und Hygieneartikel sind vom Umtausch ausgeschlossen.


FRUIT OF THE LOOM

SOL'S
the fair spirit

B&C
COLLECTION

JustHoods
AWDis

GILDAN

TEE JAYS

RUSSELL

Stedman
collection

Neutral
Certified Responsibility

BELLA+CANVAS

mantis

BUILD YOUR
BRAND

PREMIER

Result

SF

KUSTOM KIT

ROLY

promodoro

HENBURY


korntex

JustCool
AWDis

SPIRO

STORMTECH

miners
mate

seidensticker

Westford Mill

·N·A·N·O

JustTs
AWDis

BURNSIDE

mantis
kids

pure
organic

NL
NEXT LEVEL
APPAREL

BABYBUGZ

TOWEL
CITY

JHK
T-SHIRT

nath

YOKO
HI-VIS

ROLY Sport.

OLTEES!

HRM

INDEPENDENT

RABBIT SKINS

EXNER
Mode mit System

larkwood
Baby and Toddler Collection

ROLY
eco

ELEVATE

So
DENIM
by AWDis

JAMES &
NICHOLSON

X.O
by promodoro

xpres

core

SAFE-GUARD
by Result

REGATTA
PROFESSIONAL

Just Polos
AWDis

écologie.
by AWDis

RTP
APPAREL

WORK-GUARD
by Result

printwear®

EXCD
by promodoro

LINK
KIDS
WEAR

LINK
SUBLIME
TEXTILES

LINK
KITCHEN
WEAR

REGATTA
PROFESSIONAL
REGATTA
PROFESSIONAL

BUILD YOUR
Brandit
INDIVIDUAL WEAR

BUILD YOUR BRAND
BASIC

REGATTA
PROFESSIONAL

REGATTA
PROFESSIONAL

GENUINE RECYCLED

splashmacs

CRAGHOPPERS
EXPERT

DARE 2B
ELITE/EDIT